

வருடாந்த நிதிக்கூற்று  
வார்த்தை இலா புகாசை  
ANNUAL FINANCIAL STATEMENT

2017

**EASTERN PROVINCIAL COUNCIL**



வருடாந்த நிதிக்஑ற்று  
வார்கீவ ஓலு குவாடுவ

**ANNUAL FINANCIAL STATEMENT**

**2017**

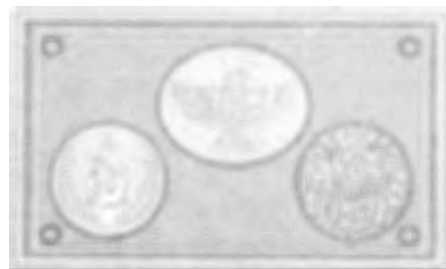

**EASTERN PROVINCIAL COUNCIL**

## வருடாந்த நிதிக்கூற்று - 2017 கிழக்கு மாகாண சபை

பொருளடக்கம்	பக்க இல
பொருளடக்கம்.....	i
கிழக்கு மாகாண சபை.....	vii
2017ம் ஆண்டிற்கான பாதிட்டு மதிப்பீட்டின் அறிமுகம்.....	viii
வருமான மதிப்பீடு - 2017.....	1
<b>முதலாவது அட்டவணை</b>	
விடயக்குறியீடு ரீதியாக செலவீனங்களின் தொகுப்பு.....	5
கருத்திட்ட ரீதியாக செலவீனங்களின் தொகுப்பு.....	9
செலவீனங்களின் தொகுப்பு .....	12
மீண்டெழும் செலவீனங்களின் கருத்திட்ட ரீதியான தொகுப்பு.....	16
தலைப்பு ரீதியாக மூலதன செலவீனம்.....	19
கருத்திட்ட ரீதியாக செலவீனங்களின் தொகுப்பு (ஆ,வே/மீ.செ/மூ.செ).....	21
பதவியினர் தொகுப்பு .....	25
நிதி மூலங்கள்.....	37
<b>ஆளுனர் கொத்தணி.....</b>	<b>41</b>
900 - ஆளுனர் செயலகம்.....	45
901 - மாகாண பொதுச்சேவை ஆணைக்குழு.....	57
902 - மாகாண பேரவைச்செயலகம்.....	63
முதலமைச்சர் செயலகம் - மாகாண நிதி, திட்டமிடல், உள்ளூராட்சி, கிராம அபிவிருத்தி வீடமைப்பு, கட்டிடங்கள் நிர்மாணம், கிராமியக் கைத்தொழில், சுற்றுலா மற்றும் சுற்றாடல், சட்டமும் ஒழுங்கும் போக்குவரத்து மற்றும் பிராந்திய நிருவாக அமைச்சு.....	77
910 - முதலமைச்சர் செயலகம்.....	81
911 - உள்ளூராட்சித் திணைக்களம்.....	92
912 - கிராமிய கைத்தொழில் அபிவிருத்தித் திணைக்களம் .....	104
913 - கட்டிடங்கள் திணைக்களம்.....	117
914 - கிராம அபிவிருத்தித் திணைக்களம் .....	123
<b>பிரதம செயலக கொத்தணி.....</b>	<b>129</b>
920 - பிரதம செயலாளர் செயலகம்.....	134
921 - பிரதிப் பிரதம செயலாளர் செயலகம் - நிதி.....	145
922 - பிரதிப் பிரதம செயலாளர் செயலகம் - திட்டமிடல்.....	157
923 - பிரதிப் பிரதம செயலாளர் செயலகம் - நிர்வாகம்.....	163
924 - பிரதிப் பிரதம செயலாளர் செயலகம் - பொறியியல் சேவை.....	170
925 - பிரதிப் பிரதம செயலாளர் செயலகம் - ஆளணி மற்றும் பயிற்சி.....	177
926 - மாகாண உள்ளக கணக்காய்வு திணைக்களம்.....	189
927 - மோட்டார் போக்குவரத்துத் திணைக்களம்.....	195
விவசாய, நீர்ப்பாசன, கால்நடை உற்பத்தி அபிவிருத்தி, மீன்பிடி, கூட்டுறவு அபிவிருத்தி, உணவு வழங்கலும் விநியோகத்திற்குமான அமைச்சு.....	201
930 - விவசாய அமைச்சு.....	207

931 - விவசாயத் திணைக்களம் .....	223
932 - கால்நடை உற்பத்தி சுகாதாரத் திணைக்களம்.....	234
933 - கூட்டுறவு அபிவிருத்தி திணைக்களம் .....	246
934 - நீர்ப்பாசனத் திணைக்களம்.....	253
935 - கூட்டுறவு ஊழியர் ஆணைக்குழு.....	259
<b>கல்வி, தகவல் தொழில்நுட்பக்கல்வி, முன்பள்ளிக்கல்வி, விளையாட்டு, பண்பாட்டலுவல்கள், இளைஞர் விவகாரம், புனர்வாழ்வு மற்றும் மீள்குடியேற்ற அமைச்சு.....</b>	<b>267</b>
940 - கல்வி அமைச்சு .....	271
941 - கல்வித் திணைக்களம்.....	281
942 - விளையாட்டுத்துறை திணைக்களம்.....	301
943 - கலாச்சாரத் திணைக்களம் .....	307
<b>சுகாதார, சுதேச மருத்துவ, நன்னடத்தை மற்றும் சிறுவர் பராமரிப்பு, சமூக நலன்புரிச் சேவைகள், கிராமிய மின்சார அமைச்சு .....</b>	<b>313</b>
950 - சுகாதார அமைச்சு .....	318
951 - சுகாதார சேவைகள் திணைக்களம்.....	330
952 - சுதேச வைத்தியத்துறை திணைக்களம்.....	351
953 - சமூகசேவைகள் திணைக்களம்.....	359
954 - சிறுவர் நன்னடத்தை பராமரிப்பு சேவைகள் திணைக்களம் .....	367
<b>வீதி அபிவிருத்தி, காணி மற்றும் காணிகள் அபிவிருத்தி, திறன் மற்றும் மனிதவலு அபிவிருத்தி, மகளிர் விவகாரம் மற்றும் நீர் வழங்கல் அமைச்சு.....</b>	<b>373</b>
960 - வீதி அபிவிருத்தி அமைச்சு .....	377
961 - வீதி அபிவிருத்தித் திணைக்களம்.....	389
962 - காணி நிர்வாகத் திணைக்களம்.....	395
<b>இரண்டாவது அட்டவணை</b>	
முற்பணக் கணக்குகளின் தொகுப்பு .....	403
அரசு ஊழியர் முற்பணக் கணக்குகள் .....	404
வர்த்தக முற்பண முயற்சிக் கணக்குகள்.....	406

## වාර්ෂික මුදල් ප්‍රකාශය - 2017 නැගෙනහිර පළාත් සභාව

විස්තරය	පිටු අංකය
විස්තරය .....	i
නැගෙනහිර පළාත් සභාව .....	vii
2017 වර්ෂය සඳහා වූ අය-වැය ඇස්තමේන්තු පිළිබඳ හැඳින්වීම .....	viii
අදායම් ඇස්තමේන්තුව - 2017 .....	1
<b>පළමු ලේඛණය</b>	
කාණ්ඩ අංකය අනුව වියදම් සාරාංශය .....	5
ව්‍යාපෘතිමය වියදම් සාරාංශය .....	9
පළමු උප ලේඛණ වියදම් සාරාංශය .....	12
ව්‍යාපෘති පුනරාවර්තන වියදම් සාරාංශය .....	16
ශීර්ෂය අනුව ප්‍රාග්ධන වියදම් සාරාංශය .....	19
ව්‍යාපෘති වියදම් සාරාංශය (පො/පුන/ප්‍රග්) .....	21
කාර්ය මණ්ඩල සාරාංශය .....	25
මූල්‍ය සම්පත් .....	37
<b>ආණ්ඩුකාරතුමා යටතේ එන කාර්ය මණ්ඩලය .....</b>	<b>41</b>
900 ගරු ආණ්ඩුකාරතුමාගේ කාර්යාලය .....	45
901 පළාත් රාජ්‍ය සේවා කොමිසම .....	57
902 පළාත් සභා ලේකම් කාර්යාලය .....	63
<b>මුදල්, ක්‍රම සම්පාදන, පළාත් පාලන, ග්‍රාමීය සංවර්ධන, නිවාස හා ගොඩනැගිලි ජෛවිදිම, ගාමීය කර්මාන්ත, සංචාරක හා පරිසර, නීතිය හා සාමය, ප්‍රවාහන සහ ප්‍රාදේශීය පාලන අමාත්‍යාංශය</b> .....	<b>77</b>
910 ප්‍රධාන අමාත්‍ය කාර්යාලය .....	87
911 පළාත් පාලන දෙපාර්තමේන්තුව .....	92
912 ග්‍රාමීය කර්මාන්ත සංවර්ධන දෙපාර්තමේන්තුව .....	104
913 ගොඩනැගිලි දෙපාර්තමේන්තුව .....	117
914 ග්‍රාම සංවර්ධන දෙපාර්තමේන්තුව .....	123
<b>ප්‍රධාන ලේකම්තුමා යටතේ එන කාර්ය මණ්ඩලය .....</b>	<b>129</b>
920 ප්‍රධාන ලේකම් කාර්යාලය .....	134
921 නියෝජ්‍ය ප්‍රධාන ලේකම් කාර්යාලය - මුදල් .....	145
922 නියෝජ්‍ය ප්‍රධාන ලේකම් කාර්යාලය - සැලසුම් .....	157
923 නියෝජ්‍ය ප්‍රධාන ලේකම් කාර්යාලය - පරිපාලන .....	163

924 නියෝජ්‍ය ප්‍රධාන ලේකම් කාර්යාලය - ඉංජිනේරු සේවා .....	170
925 නියෝජ්‍ය ප්‍රධාන ලේකම් කාර්යාලය - පිරිස් හා පුහුණු.....	177
926 පළාත් අභ්‍යන්තර විගණන දෙපාර්තමේන්තුව .....	189
927 ශෝඨර් රථ ප්‍රවාහන දෙපාර්තමේන්තුව .....	195
<b>කෘෂිකර්ම, වාටිමාර්ග, සත්ව නිෂ්පාදන සංවර්ධන, ධීවර, සමුපකාර සංවර්ධන, ආහාර සැපයීමේ හා බෙදාහැරීමේ අමාත්‍යාංශය සංවර්ධන, ධීවර</b>	<b>201</b>
930 කෘෂිකර්ම අමාත්‍යාංශය.....	207
931 කෘෂිකර්ම දෙපාර්තමේන්තුව.....	223
932 සත්ව නිෂ්පාදන සහ සෞඛ්‍ය දෙපාර්තමේන්තුව.....	234
933 සමුපකාර සංවර්ධන දෙපාර්තමේන්තුව .....	246
934 වාටිමාර්ග දෙපාර්තමේන්තුව .....	253
935 සමුපකාර සේවක කොමිසම.....	259
<b>අධ්‍යාපන, තොරතුරු තාක්ෂණ අධ්‍යාපන, පෙර පාසල් අධ්‍යාපන, ක්‍රීඩා, සංස්කෘතික කටයුතු, යෞවන කටයුතු, පුනරුත්ථාපන හා නැවත සිටීමේ අමාත්‍යාංශය</b>	<b>267</b>
940 අධ්‍යාපන අමාත්‍යාංශය .....	271
941 අධ්‍යාපන දෙපාර්තමේන්තුව .....	281
942 ක්‍රීඩා දෙපාර්තමේන්තුව.....	301
943 සංස්කෘතික' දෙපාර්තමේන්තුව.....	307
<b>සෞඛ්‍ය, දේශීය වෛද්‍ය, පරිවෘස හා ළමා රක්ෂණ, සමාජ සේවා සුභසාධන සහ ග්‍රාමීය විදුලිබලය යෙදීමේ අමාත්‍යාංශය</b>	<b>313</b>
950 සෞඛ්‍ය අමාත්‍යාංශය.....	318
951 සෞඛ්‍ය සේවා දෙපාර්තමේන්තුව .....	330
952 දේශීය වෛද්‍ය දෙපාර්තමේන්තුව.....	351
953 සමාජ සේවා දෙපාර්තමේන්තුව.....	359
954 පරිවෘස හා ළමාරක්ෂක සේවා දෙපාර්තමේන්තුව .....	367
<b>මාර්ග සංවර්ධන, ඉඩම් හා ඉඩම් සංවර්ධන, නිපුණතා හා මිනිස්බල සංවර්ධන, වනිකා කටයුතු හා ජල සම්පාදන අමාත්‍යාංශය</b>	<b>373</b>
960 මාර්ග සංවර්ධන අමාත්‍යාංශය.....	377
961 මාර්ග සංවර්ධන දෙපාර්තමේන්තුව .....	389
962 ඉඩම් පාලන දෙපාර්තමේන්තුව.....	395
<b>දෙවන ලේඛණය</b>	
අත්තිකාරම් ගිණුම් සාරාංශය .....	403
රාජ්‍ය නිලධාරීන්ගේ අත්තිකාරම් ගිණුම් .....	404
වාණිජ අත්තිකාරම් ගිණුම් .....	406

# ANNUAL FINANCIAL STATEMENT - 2017

## EASTERN PROVINCIAL COUNCIL

CONTENTS	PAGE No.
Contents .....	i
Eastern Provincial Council .....	vii
Introductory Note on the Budget Estimates .....	viii
Revenue Estimate - 2017 .....	i
 <b>FIRST SCHEDULE</b>	
Summary of Expenditure by Object Code .....	5
Summary of Expenditure by Project .....	9
Summary of Expenditure .....	12
Summary of Recurrent Expenditure by Project .....	16
Summary of Capital Expenditure by Head .....	19
Summary of Expenditure by Project (PE/Re/Ca) .....	21
Summary of Employments Profile .....	25
Financial Resources .....	37
 <b>GOVERNOR'S CLUSTER.....</b>	 <b>41</b>
900 - Governor's Secretariat .....	45
901 - Provincial Public Service Commission .....	57
902 - Provincial Council Secretariat .....	63
 <b>CHIEF MINISTER SECRETARIAT - MINISTRY OF FINANCE &amp; PLANNING, LOCAL GOVERNMENT, RURAL DEVELOPMENT, HOUSING, BUILDING &amp; CONSTRUCTION, RURAL INDUSTRIES, TOURISM, ENVIRONMENT, LAW &amp; ORDER, TRANSPORT AND REGIONAL ADMINISTRATION.....</b>	 <b>77</b>
910 - Chief Minister's Secretariat .....	81
911 - Department of Local Government .....	92
912 - Department of Rural Industries Development .....	104
913 - Department of Buildings .....	117
914 - Department of Rural Development.....	123
 <b>CHIEF SECRETARY'S CLUSTER.....</b>	 <b>129</b>
920 - Chief Secretary's Secretariat .....	134
921 - Deputy Chief Secretary's Secretariat – Finance .....	145
922 - Deputy Chief Secretary's Secretariat - Planning .....	157
923 - Deputy Chief Secretary's Secretariat- Administration .....	163
924 - Deputy Chief Secretary's Secretariat - Engineering Service .....	170
925 - Deputy Chief Secretary's Secretariat - Personnel & Training.....	177

926 - Department of Provincial Internal Audit .....	189
927 - Department of Motor Traffic .....	195

**MINISTRY OF AGRICULTURE, IRRIGATION, ANIMAL PRODUCTION AND DEVELOPMENT, FISHERIES, CO-OPERATIVE DEVELOPMENT, FOOD SUPPLY & DISTRIBUTION.....**

<b>201</b>	<b>201</b>
930 - Ministry of Agriculture.....	207
931 - Department of Agriculture.....	223
932 - Department of Animal Production & Health.....	234
933 - Department of Co-operative Development .....	246
934 - Department of Irrigation .....	253
935 - Co-operative Employees Commission .....	259

**MINISTRY OF EDUCATION, INFORMATION TECHNOLOGY EDUCATION PRE SCHOOL EDUCATION, SPORTS, CULTURAL AFFAIRS, YOUTH AFFAIRS, REHABILITATION & RESETTLEMENT.....**

<b>267</b>	<b>267</b>
940 - Ministry of Education.....	271
941 - Department of Education.....	281
942 - Department of Sports.....	301
943 - Department of Cultural.....	307

**MINISTRY OF HEALTH, INDIGENOUS MEDICINE, PROBATION AND CHILD CARE, SOCIAL WELFARE AND RURAL ELECTRIFICATION .....**

<b>313</b>	<b>313</b>
950 - Ministry of Health .....	318
951 - Department of Health Services.....	330
952 - Department of Indigenous Medicine .....	351
953 - Department of Social Services .....	359
954 - Department of Probation and Child Care Services.....	367

**MINISTRY OF ROAD DEVELOPMENT, LAND & LAND DEVELOPMENT, SKILL & MANPOWER DEVELOPMENT, WOMEN AFFAIRS AND WATER SUPPLY .....**

<b>373</b>	<b>373</b>
960 - Ministry of Road Development .....	377
961 - Department of Road Development .....	389
962 - Department of Land Administration.....	395

**SECOND SCHEDULE**

Summary of Advance Accounts .....	403
Public Officers Advance Accounts .....	404
Commercial Advance Accounts .....	406



## கிழக்கு மாகாண சபை

### தூரநோக்கு

மாகாண மக்களின் தேவைகளையும் அபிவிருத்திகளையும் திருத்திப்படுத்தும் மிகச்சிறப்பான நல்லாட்சி முறைமை.

### நோக்கம்

மக்களின் வாழ்க்கைத் தரத்தை முன்னேற்றுவதற்கேற்ப வினைத்திறனுடைய பயனுறுதியான சேவைகளை வழங்குவதற்குத் தேவையான வளங்களை ஒன்று திரட்டலும் அவற்றினை சிறப்பாகப் பயன்படுத்தலும்.

### நுகர்வோர் பல்பான்மையினம்

### நோக்கம்

பல்பான்மையினத்தின் அனைத்து பகுதிகளிலும் சமத்துவமான வளங்களை உருவாக்கி உறுதியான சேவைகளை வழங்குவதற்கும் உறுதியான முறையில் நிதி கிடைக்கவும்.

### நோக்கம்

உறுதியான சேவைகளை வழங்குவதற்கும் உறுதியான முறையில் நிதி கிடைக்கவும்.

## Eastern Provincial Council

### Vision

Excellent system of Governance, which satisfies the needs and aspirations of the people in the province.

### Mission

Mobilization and optimum utilization of resources towards efficient & effective service delivery for improved living standard of the people.

## 2017<sup>ம்</sup> ஆண்டிற்கான பாதிட்டு மதிப்பீட்டின் அறிமுகம்.

இம் மதிப்பீட்டு ஆவணத்தில் பின்வருவன உள்ளடக்கப்பட்டுள்ளது.

1. வருமான மதிப்பீடுகள்.
2. செலவு மதிப்பீடுகள்.
3. முற்பணக் கணக்கு நடவடிக்கைகளுக்கான மதிப்பீடுகள்.

### 01. வருமான மதிப்பீடுகள்

வருமான மதிப்பீடுகள் நியமப்படுத்தப்பட்ட வரைவிலக்கணப் பிரகாரம் வழங்கப்பட்டுள்ளது. 2017ம் நிதியாண்டுக்கான வருமானக் குறியீடுகள் 2010ம் ஆண்டில் அறிமுகப்படுத்தப்பட்டதற்கமைய நவீன மற்றும் இலகுவான வடிவத்தில் உள்ளன. வருமான மதிப்பீடானது 2011ம் ஆண்டு பாதிட்டு முன்மொழிவுக்கமைய மத்திய அரசினால் சேகரிக்கப்பட்டு கிடைக்கப் பெறவிருக்கும் வருமானத்தையும் உள்ளடக்கி தயாரிக்கப்பட்டுள்ளது.

### 02. செலவு மதிப்பீடு

ஒவ்வொரு வாக்குத் தலைப்பிற்கும் உரிய செலவு மதிப்பீடுகள் அவ்வவ் நிகழ்ச்சித் திட்டம் மற்றும் கருத்திட்டங்களில் காட்டப்பட்டுள்ளன. மேலும் பாதிட்டு தலைப்பு, நிகழ்ச்சித் திட்டம், கருத்திட்டம், செலவு விடய குறியீடு மற்றும் நிதி மூலங்கள் என வகைப்படுத்தப்பட்டுள்ளது. (முதலாவது அட்டவணை)

2017ம் ஆண்டிலிருந்து செலவின விடயக் குறியீடுகள் மத்திய அரசினால் பயன்படுத்தப்படும் குறியீடுகளுக்கு ஒத்ததாக மாற்றியமைக்கப்பட்டுள்ளன.

#### அ) செலவினத் தலைப்பு

செலவினத் தலைப்பானது ஒதுக்கீட்டின் அலகை குறிப்பிடுவதுடன் அதிகார வரிசையினையும், பொறுப்பினையும் தெளிவுபடுத்துகின்றது. செலவினத் தலைப்புக்கள் நிர்வாக நிறுவன ஒழுங்கமைப்புகளுக்கேற்ப அவ்வவ் அமைச்சுக்களின் கீழ் குழுப்படுத்தப்பட்டுள்ளதுடன் ஏனையவை கொத்தணிகளாக காட்டப்பட்டுள்ளன. பொது நிதியின் பாவனையில் வினைத்திறனை அதிகரிக்க அவ்வவ் நிறுவனங்களின் அபிவிருத்தி விளைவுகள் மற்றும் வெளியீட்டு குறிகாட்டிகள் மூலம் மதிப்பீட நிறுவனத் தலைவர்கள் நடவடிக்கை எடுத்தல் வேண்டும்.

ஆ) நிகழ்ச்சித் திட்டம்

நிகழ்ச்சித் திட்டமானது ஒதுக்கீட்டு செயற்பாடுகளின் ஒரு அலகாகும்.

பாதிட்டு மதிப்பீடுகள் பின்வரும் நிகழ்ச்சித் திட்டங்களுக்குள் உள்ளடக்கப்பட்டுள்ளன.

நிகழ்ச்சித் திட்ட இல.	நிகழ்ச்சித் திட்ட தலைப்பு
3	மாகாண நிர்வாகம்
4	சமூக பாதுகாப்பும் நலத்துறையும்
6	உட்கட்டுமான அபிவிருத்தி
7	பொருளாதார சேவைகள்
8	நிதி முகாமைத்துவம்
9	மனித வள அபிவிருத்தி
10	வரி நிர்வாகம்
13	புனர்வாழ்வும் புனருத்தரணமும்
40	காணி நிர்வாகமும் அபிவிருத்தியும்
43	நிர்ப்பாசனம் மற்றும் நீர் முகாமைத்துவம்
44	விவசாய அபிவிருத்தி
45	கால்நடை அபிவிருத்தி
50	வீதி நிர்மாணிப்பும் பராமரிப்பும்
51	கைத்தொழில் அபிவிருத்தி
53	கட்டுறவு அபிவிருத்தி
60	சனசமூக அபிவிருத்தி
70	வைத்திய சேவைகள்
74	மக்கள் சுகாதார சேவைகள்
75	பொது சுகாதார சேவைகள்
77	சுதேச வைத்தியத்துறை
80	ஆரம்ப நிலைக் கல்வி
81	இரண்டாம் நிலைக் கல்வி
87	கல்வித்துறைக்கு உட்பிரவேசித்தலையும் பங்குபற்றலையும் அதிகரிக்கச் செய்தல்
88	கல்வித்துறைக்கு திட்டமிட்டு சிறந்த சேவையினை வழங்கல்
90	மகிழ்வுட்டுதலும் விளையாட்டும்
93	சமய கலாச்சார விவகாரங்கள்
95	சமூக பாதுகாப்பு

### இ) கருத்திட்டம்

கருத்திட்டமானது ஒரு நடவடிக்கை அல்லது ஒரே விதமான நடவடிக்கைகளை உள்ளடக்குகின்றது. மேலும் ஒவ்வொரு தாபன நடவடிக்கையின் உள்ளீடுகளுக்கும் வெளியீடுகளுக்கும் இடையில் தொடர்புகளை ஏற்படுத்துவதுமாகும்.

### ஈ) செலவு விடயம்

இது கருத்திட்டத்தின் ஒரு பகுதியாகும். இவை பரந்தளவில் குழுப்படுத்தப்பட்டுள்ளது. சில குறிப்பிட்ட நோக்கங்களை அடைவதற்காக செலவு விடயங்களின் கீழ் விசேடமாக ஒதுக்கப்பட்டவற்றை மாற்ற முடியாத நியமப்படுத்தப்பட்ட செலவு விடயங்கள் இவ் ஆவணத்தில் தரப்பட்டுள்ளது.

மீண்டெழும் செலவினங்கள் 1000 என்ற குறியீட்டு இலக்கத்தின் கீழும் மூலதனச் செலவினங்கள் 2000 என்ற குறியீட்டு இலக்கத்தின் கீழும் காட்டப்பட்டுள்ளது.

## 03. முற்பணக் கணக்கு நடவடிக்கைகள்

முற்பணக் கணக்கு நடவடிக்கைகளுக்குரிய விடயக் குறியீடுகள் 5 இலக்கங்களைக் கொண்ட எண்களால் காட்டப்பட்டுள்ளது. இவற்றில் முதல் 3 இலக்கங்களும் தலைப்புக்களை பிரதிபலிக்கின்றது. மற்றும் 01 என்ற இலக்கமாக வகைப்படுத்தப்பட்டவை அரசு ஊழியர் முற்பணக் கணக்கினை குறிக்கின்றது. அடுத்து 02 மற்றும் 03 என்பன வர்த்தக முற்பணக் கணக்குகளைக் குறிக்கின்றது. (இரண்டாவது அட்டவணை)

முற்பணக் கணக்கு நடவடிக்கைகள் பின்வரும் எல்லைகளை கொண்டுள்ளது.

- (அ). அதி உயர் செலவின எல்லை
- (ஆ). ஆகக் குறைந்த அறவீட்டு எல்லை
- (இ). அதியுயர் வரவு மீதி எல்லை

### ➤ மாகாண சபைக்குரிய நிதி மூலங்கள்

- அதிகாரப் பரவலாக்கல் மூலம் கிடைக்கப்பெறும் வருமானங்கள்.
- முற்பணக் கணக்கு நடவடிக்கைகளின் மூலம் பெறப்படும் மிகை
- மாகாண சபையின் நேரடிக் கண்காணிப்பின் கீழ் உள்ள நிறுவனங்களினால் ஈட்டப்படும் இலாபங்கள் / வருமானங்கள்.
- நிதி ஆணைக்குழுவின் சிபார்சின் மூலம் கிடைக்கும் அரசாங்க கொடைகள்
- மத்திய அமைச்சிலிருந்து கிடைக்கும் கொடைகள்
- ஏனையவை

## நிதி ஆணைக்குழுவின் சிபார்சின் மூலம் கிடைக்கும் அரசாங்க கொடைகள்

மாகாண சபைக்குரிய கொடைகள் நிதி ஆணைக்குழுவின் சிபார்சிற்கமைய மத்திய அரசினால் வழங்கப்படுகின்றது.

மத்திய அரசு நிதி ஆணைக்குழுஷ்டன் கலந்துரையாடி அதன் சிபார்சிற்கமைய வருடாந்த பாதீட்டின் மூலம் மாகாண சபைக்கு நிதி ஒதுக்குகின்றது.

நிதி ஆணைக்குழுவின் சிபார்சுக்கமைய பின்வரும் நிதிகள் விடுவிக்கப்படுகின்றன.

1. தொகுதிக் கொடை
2. பிரமாண அடிப்படையிலான கொடை
3. மாகாண விசேட செயற்பாடுகளுக்கு குறித்தொதுக்கிய அபிவிருத்தி கொடை
4. சுகாதாரத்துறை அபிவிருத்தி கருத்திட்டம்
5. பாடசாலைக் கல்வியை ஒரு அறிவு மையத்தின் அடிப்படையாக மாற்றும் செயற்திட்டம்
6. யுனிசெப்
7. வருமான கொடை

### 1. தொகுதிக் கொடை

தொகுதிக் கொடையானது மீண்டெழும் செலவினங்களுக்காக சிபார்சு செய்யப்படுகின்றது. குறிப்பிட்ட நிதியாண்டில் மதிப்பிடப்பட்ட மீண்டெழும் செலவினத் தேவைகளிலிருந்து மாகாண சபையின் மதிப்பிடப்பட்ட வருமானங்கள் கழிக்கப்பட்டு மிகுதியே தொகுதி கொடைக்காக சிபார்சு செய்யப்பட்டு கிடைக்கப்பெறுகின்றன.

### 2. பிரமாண அடிப்படையிலான கொடை

நியம அடிப்படையிலான கொடையானது மாகாண சபையின் மூலதனச் செலவின தேவைகளுக்காக மாகாணத்தின் சனத்தொகை, பிரதேசம், தலாவருமானம், சமூக/பொருளாதார ஏற்றத்தாழ்வு போன்றவற்றை அடிப்படையாகக் கொண்டு சிபார்சு செய்யப்படுகின்றது.

### 3. மாகாண விசேட செயற்பாடுகளுக்கு குறித்தொதுக்கிய அபிவிருத்தி கொடை

மாகாண விசேட செயற்பாடுகளுக்கு குறித்தொதுக்கிய அபிவிருத்தி கொடையானது நிதி ஆணைக்குழு தேசிய திட்டமிடல் திணைக்களத்துடன் கலந்தாலோசித்து தேசத்தின் முன்னுரிமையினை அடிப்படையாகக் கொண்டு சிபார்சு செய்கின்றது. இக்கொடையானது சாதாரண மாகாண விசேட செயற்பாடுகளுக்கு குறித்துத்தொதுக்கிய அபிவிருத்தி கொடை ஆகும்.

4. சுகாதாரத்துறை அபிவிருத்தி கருத்திட்டம்.

சுகாதாரத்துறை அபிவிருத்தி நடவடிக்கைகளுக்காக உள்நாட்டு நிதிக்கு மேலதிகமாக உலக வங்கியானது நிதி ஒத்துழைப்புக்களை வழங்கிவருகின்றது. இச் செயற்திட்டம் 2005ம் ஆண்டு ஆரம்பிக்கப்பட்டது.

5. பாடசாலைக் கல்வியை ஒரு அறிவு மையத்தின் அடிப்படையாக மாற்றும் செயற்திட்டம்

கல்வித்துறையின் உண்மைத் தேவைகளுக்கு தேசிய பாதிட்டு ஒதுக்கீடுகளுக்கு மேலதிகமாக உலக வங்கியானது நிதி ஒத்துழைப்புக்களை பாதிட்டுக்கு வழங்குகின்றது. இத் திட்டம் 2012ம் ஆண்டு ஆரம்பிக்கப்பட்டது.

6. யுனிசெப்

கல்வி, சுகாதாரம், சிறுவர் நன்னடத்தை, சமூக சேவை மற்றும் உள்ளூராட்சி போன்ற துறைகளின் அவசர அபிவிருத்தி வேலைகளுக்கு உள்நாட்டு நிதிக்கு மேலதிகமாக உள்ளமையினால் யுனிசெப் ஒத்துழைப்பினை வழங்கி வருகின்றது.

7. வருமான கொடை

வருமானக் கொடையாக சேகரிக்கப்படும் வருமானத்திலிருந்து ஒரு பகுதி வருமானக் கொடையாக ஒதுக்கப்படுகின்றது.

➤ பதவியினர் விபரம்

1. சிரேஷ்ட மட்டம்

சிரேஷ்ட மட்டமானது முகாமைத்துவம் சம்பந்தமான கொள்கைகளை நிறைவேற்றுவவர்களை சார்ந்தது. இதனுள் நிதிப் பிரமாணங்களுக்கமைய நியமிக்கப்படும் செயலாளர்கள், திணைக்களத் தலைவர்கள், பிரதம கணக்கீட்டு உத்தியோகத்தர்கள், கணக்கீட்டு உத்தியோகத்தர்கள் உள்ளடங்குவர்.

2. மூன்றாம் நிலை மட்டம்

சிரேஷ்ட மட்டத்தினுள் உள்ளடக்கப்படாத ஏனைய பதவிநிலை உத்தியோகத்தர்கள் உள்ளடங்குவர். மேலும் பொது நிர்வாக 06/2006 இலக்க 25.04.2006 ஆம் திகதிய சுற்றறிக்கையின் கீழ் குறிப்பிடப்படும் உத்தியோகத்தர்களும் இந் நிலைக்குள் அடங்குவர்.

3. இரண்டாம் நிலை மட்டம்

பொது நிர்வாக 06/2006 இலக்க 25.04.2006ந் திகதிய சுற்றறிக்கையின் கீழ் குறிப்பிடப்பட்ட உத்தியோகத்தர்களும் இந் நிலைக்குள் அடங்குவர்.

#### 4. ஆரம்ப மட்டம்

பொது நிர்வாக 06/2006 இலக்க 25.04.2006ந் திகதியசுற்றறிக்கையின் கீழ் குறிப்பிடப்பட்ட உத்தியோகத்தார்களும் இந் நிலைக்குள் அடங்குவர்.

#### ➤ அறிமுகப்படுத்தலின் ஒழுங்குமுறை.

இச் செலவின மதிப்பீடு பின்வருமாறு முன்னிலைப்படுத்தப்படுகின்றது.

அ) பாதிடானது விசேட செலவின அலகு, அமைச்சு மற்றும் கொத்தணிகளாக ஒழுங்குபடுத்தப்பட்டுள்ளது. மேலும் ஒவ்வொரு செலவின அலகிற்கு அல்லது அமைச்சிற்கு நிறுவன ரீதியான செலவின பொழிப்பானது நிகழ்ச்சித் திட்டம் மற்றும் நிதிமூல பிரிவுகளால் விபரப்படுத்தப்பட்டுள்ளது. பாதிட்டினை அமுல்படுத்தும்போது திணைக்களத் தலைவர்கள் தங்களது பொறுப்புக்களையும் கணக்களித்தகமையினையும் நிறைவேற்றுதல் அவசியமானது.

ஆ) ஒவ்வொரு செலவினத் தலைப்பின் கீழும் பின்வரும் தகவல்கள் உள்ளடக்கப்பட்டுள்ளன.

- தூர நோக்கமும் நோக்கமும் முக்கிய தொழிற்பாடுகளும்
- பிரிவு மற்றும் நிதி மூலங்கள் ரீதியான மதிப்பிடப்பட்ட செலவினத் தொகுப்பு
- விடய குறியீடு ரீதியான கருத்திட்ட செலவினங்கள்.
- விடய வகுப்பு அடங்கிய கருத்திட்ட செலவினங்கள்
- பதவியினர் விபரங்கள்

#### ➤ பிரதம கணக்கீட்டு மற்றும் கணக்கீட்டு உத்தியோகத்தார்கள்

நிதி அமைச்சினால் சகல ஒதுக்கப்பட்ட கொடைகள் மற்றும் பொதுத் திறைசேரியினால் மாகாணசபைக்கு விடுவிக்கப்படும் நிதிகளுக்கு பிரதம செயலாளர் அவர்கள் பிரதம கணக்கீட்டு உத்தியோகத்தராக நியமிக்கப்பட்டுள்ளார்.

மாகாணசபை நிதியைப் பொறுத்தவரை பிரதம கணக்கீட்டு உத்தியோகத்தார்களாக செயலாளர்களும், கணக்கீட்டு உத்தியோகத்தார்களாக திணைக்களத் தலைவர்களும் அவ்வவ் நிறுவனங்களில் கருதப்படுகின்றார்கள்.

அமைச்சுக்களின் கணக்கீட்டு உத்தியோகத்தார்களாக செயலாளர்களும், சகல அமைச்சுக்கள், கொத்தணி மற்றும் விசேட செலவின அலகுகளின் பிரதம கணக்கீட்டு உத்தியோகத்தராக பிரதம செயலாளரும் செயற்படுவர். பிராந்திய தலைவர்கள் தத்தம் திணைக்களத் தலைவர்களுக்கு பொறுப்புடையவர்களாக இருப்பர்.

## 2017 වර්ෂය සඳහා වූ අයවැය ඇස්තමේන්තුව පිළිබඳ හැඳින්වීම

මෙම ලේඛනයෙහි ඇතුළත් ඇස්තමේන්තු

01. ආදායම් ඇස්තමේන්තු
02. වියදම් ඇස්තමේන්තු හා
03. අත්තිකාරම් ගිණුම් ඇස්තමේන්තු

යන කොටස් තුනකින් සමන්විත වේ.

### 01. ආදායම් ඇස්තමේන්තු

ආදායම් යන සංරචකය පිළිබඳ ඇති ප්‍රමිතිගත නිර්වචනයන්ට අනුකූලව ආදායම් ඇස්තමේන්තු ඉදිරිපත් කර ඇත. 2010 වසරේදී හඳුන්වාදෙන ලද නවීන සරල ආකෘතියකට අනුව 2017 මූල්‍ය වර්ෂය සඳහා ආදායම් කේතාංක සකස් කර ඇත. ආදායම් සමූහයෙහි මධ්‍යම රජයේ හා පළාත් සංරචකයන් ඇතුළත් වන පරිදි 2017 අයවැය කේතනාවන් පදනම් කරගෙන ආදායම් ඇස්තමේන්තුව ඉදිරිපත් කර ඇත.

### 02. වියදම් ඇස්තමේන්තු

එක් එක් ආදායම් ශීර්ෂයට අයත් වන වියදම් ඇස්තමේන්තු අදාළ වැඩසටහන හා ව්‍යාපෘති යටතේ පෙන්වා දී ඇත. තවද විවිධ ශීර්ෂ, වැඩසටහන්, ව්‍යාපෘති, වැය ශීර්ෂ හා මූල්‍ය ප්‍රභවයන් අනුව අයවැය වර්ගීකරණය කර ඇත. (පළමුවන උප ලේඛනය)

මධ්‍යම රජය විසින් භාවිත කරනු ලබන වැය විෂයයන් වලට සමානව 2017 වසරේ සිට පළාත් වැය විෂයයන් සකස් කර ඇත.

#### අ) වියදම් ශීර්ෂය

වියදම් ශීර්ෂයක් යනු බලය ලැබෙන ආකාරය හා වගකීම පෙන්වන විස්තරිත ඒකකයකි. වැය ශීර්ෂ වර්ගීකරණය පරිපාලන ආයතනික ව්‍යුහය අනුව සිදුකර ඇති අතර ඒවා එක් එක් වැය ශීර්ෂය අදාළ වන දෙපාර්තමේන්තුව අනුව නොව අදාළ අමාත්‍යාංශය අනුව කාණ්ඩ ගත කර ඇත. කාර්යක්ෂමතාවය වැඩිකිරීම හා මහජන මුදල් උපරිම වශයෙන් භාවිතයට ගැනීම සඳහා අදාළ ආයතන ප්‍රධානියා විසින් ආයතනයේ මෙහෙවර හා මූලික කාර්යයන්ට අනුව පෙන්වා ඇති ප්‍රතිඵල දර්ශකවල ප්‍රගතිය අනුව වියදම්වල කාර්ය සාධන ඇගයීම් භාරගෙන ඇත.



ආ) වැඩසටහන

වැඩසටහන යනු විසර්ජනය සඳහා ක්‍රියාකාරී ඒකකයකි. අයවැය ඇස්තමේන්තු සහන සඳහන් වැඩසටහන් අතරින් එකකට යත්වේ.

වැඩසටහන් අංකය	වැඩසටහන් ශීර්ෂය
3	පළාත් පරිපාලනය
4	සමාජ ආරක්‍ෂණය හා සුඛ සාධනය
6	යටිතල පහසුකම් සංවර්ධනය
7	ආර්ථික සේවා
8	මූල්‍ය කළමනාකරණය
9	මානව සම්පත් සංවර්ධනය
10	බදු හා ගාස්තු පරිපාලනය
15	පුනරුත්ථාපන හා ප්‍රතිසංස්කරණ
40	ඉඩම් පරිපාලනය හා සංවර්ධනය
43	වාරිමාර්ග හා ජල කළමනාකරණය
44	කෘෂිකර්ම සංවර්ධනය
45	පශු සම්පත් සංවර්ධනය
50	මහා මාර්ග ඉදිකිරීම හා නඩත්තුව
51	කර්මාන්ත සංවර්ධනය
53	සමුපකාර සංවර්ධනය
60	පුජා සංවර්ධනය
70	රෝහල් සේවා
71	මහජන සෞඛ්‍ය සේවා
72	පොදු සෞඛ්‍ය සේවා
73	ජේෂ්‍ය වෛද්‍ය
80	පෙර පාසැල් අධ්‍යාපනය
81	ද්විතියික අධ්‍යාපනය
87	අධ්‍යාපන ප්‍රවේශ සංවර්ධනය
88	අධ්‍යාපන සැලසුම්කිරීම හා පාලන සේවා ලබාදීම
90	ක්‍රීඩා හා විනෝදාශ්වාද
93	ආගමික හා සංස්කෘතික කටයුතු
95	සමාජ ආරක්‍ෂණය

**ඇ) ව්‍යාපෘතිය**

ව්‍යාපෘතියක් යනු ක්‍රියාකාරකමක් හෝ සමජාතීය ක්‍රියාකාරකම් සමූහයකි. එමගින් එක් එක් ක්‍රියාකාරකමෙහි පිරිවැයකරණයට හා යෙදවුම් හා ප්‍රතිඵල අතර සම්බන්ධතාවය පිහිටුවීමට දායකවේ.

**ඈ) වැය විෂය**

වැය විෂය යනු ව්‍යාපෘති පිරිවැයෙහි සංරචකයකි. වැය විෂයයන් පුළුල් කාණ්ඩවලට ගොනු කර ඇත. සමහර සංරචකවල ඒවාට අදාළ විශේෂිත වගකීම් ඉටුකිරීම සහතිකකිරීම සඳහා ඒවායෙහි ප්‍රතිපාදන මාරුකළ නොහැක. සම්මත වැය විස්තර ලේඛනවල ඇතුළත් කර ඇත. දහසේ (1000) කේතාංක යටතේ පුනරාවර්තන විභාගී දක්වා ඇති අතර දෙදහසේ (2000) කේතාංක යටතේ ප්‍රාග්ධන විභාගී දක්වා ඇත.

**03. අත්තිකාරම් ගිණුම් ක්‍රියාකාරකම්**

අත්තිකාරම් ගිණුම් අංක පහතින් යුත් කේතාංක මගින් අංකනය කර ඇත. පළමු අංක 3 මගින් වැය ශීර්ෂය දක්වනු ලැබේ. ඊළඟ අංක දෙක මගින් අත්තිකාරම් ගිණුම් දැක්වේ. '01' රජයේ සේවකයන්ට අත්තිකාරම් දක්වයි. ඊළඟ 02 හා 03 ආදිය වාණිජ අත්තිකාරම් ගිණුම් දක්වයි. (දෙවන උප ලේඛනය) මෙම ඇස්තමේන්තු මගින් පහත සීමාවන් පෙන්වයි.

- අ) පිරිවැයෙහි උපරිම සීමාව
- ආ) ලැබීම්වල අවම සීමාව
- ඉ) හර ශේෂයෙහි උපරිම සීමාව

**➤ පළාත් සභාවට අරමුදල් සැපයෙන ක්‍රම**

- පවරා දී ඇති ආදායම්
- අත්තිකාරම් ගිණුම් ක්‍රියාකාරකම්වල අතිරික්තයන්
- පළාත් සභාව මගින් සෘජුවම පවත්වාගෙන යන ව්‍යාපාරවලින් ලැබෙන ආදායම්
- මුදල් කොමිෂන් සභාවේ නිර්දේශයන් මත රජයෙන් ලබාදෙන ප්‍රදානයන්
- රේඛීය අමාත්‍යාංශවලින් ලැබෙන ප්‍රදානයන්
- වෙනත්

**මුදල් කොමිෂන් සභාවේ නිර්දේශයන් මත රජයෙන් ලබාදෙන ප්‍රදානයන්**

මුදල් කොමිෂන් සභාවේ නිර්දේශ අනුව රජය විසින් පළාත් සභා වෙත ප්‍රතිපාදන ලබාදේ. මුදල් කොමිෂන් සභාවේ නිර්දේශය හා අනුකූලතාවය මත රජය විසින් සිය වාර්ෂික අයවැය ලේඛනයෙන් මුදල් පළාත් සභාවලට බෙදාදෙනු ලැබේ.

මුදල් කොමිෂන් සභාවේ නිර්දේශය මත පහත සඳහන් අරමුදල් ලබාදෙනු ලැබේ.

1. සාමූහික ප්‍රදාන
2. උපමාන පාදක ප්‍රදාන
3. පළාත් නිශ්චිත සංවර්ධන ප්‍රදාන
4. සෞඛ්‍ය අංශය සංවර්ධන ප්‍රදාන
5. පාසැල් අධ්‍යාපනය දැනුම් කේන්ද්‍රස්ථානයේ අධීකාරම බවට පත්කිරීම
6. යුනිසෙෆ්
7. ආදායම් ප්‍රදාන

**1. සාමූහික ප්‍රදාන**

මෙය පුනරාවර්තන විඳුම් සඳහා නිර්දේශ කෙරේ. යම් වසරක් සඳහා ඇස්තමේන්තු කරන

ලද පුනරාවර්තන විඳුමින් වම් වසරේ ඇස්තමේන්තුගත කරන ලද ආදායම අඩු කළ පසු ශේෂය සාමූහික ප්‍රදානය වශයෙන් සලකනු ලැබේ.

**2. උපමාන පාදක ප්‍රදාන**

ජනගහනය, භූමි ප්‍රමාණය, ඒක පුද්ගල ආදායම, සමාජ ආර්ථික අසමානතාවයන් යනාදිය මත පදනම් වූ මූලධන අවශ්‍යතාවයන් සඳහා වැය කිරීමට වාර්ෂිකව මෙය පළාත් සභා සඳහා නිර්දේශ කෙරේ.

**3. පළාත් නිශ්චිත සංවර්ධන ප්‍රදාන**

මෙය මුදල් කොමිෂන් සභාව විසින් නිර්දේශ කරනුයේ ජාතික සැලසුම් දෙපාර්තමේන්තුවේ උපදෙස් මත ජාතික ප්‍රමුඛතාවයන් පදනම් කරගනිමිනි.

**4. සෞඛ්‍ය අංශය සංවර්ධන ව්‍යාපෘතිය**

සෞඛ්‍ය අංශයේ සංවර්ධන කාර්යය සඳහා දේශීය අරමුදල් ප්‍රමාණවත් නොවන හෙයින් මේ සඳහා ලෝක බැංකුව සහාය වේ. මෙය 2005 වසරේ සිට ආරම්භ විය.

**5. පාසැල් අධ්‍යාපනය දැනුම් කේන්ද්‍රස්ථානයේ අධීකාරම බවට පත්කිරීම**

ජාතික අයවැය ප්‍රතිපාදන ප්‍රමාණවත් නොවන හෙයින් අයවැය සහයෝගිතා වැඩසටහනට ලෝක බැංකුව සහාය වී ඇත. මෙය 2012 වසරේ සිට ආරම්භ වී ඇත.

**6. යුනිසෙෆ්**

අධ්‍යාපනය, සෞඛ්‍ය, ප්‍රමා හා පරිවෘස සමාජ සේවා හා පළාත් පාලන අංශවල අවශ්‍යතා කඩිනම් වන විට හා දේශීය අරමුදල් ප්‍රමාණවත් නොවන විට ඒ සඳහා යුනිසෙෆ් සංවිධානය සහයෝගය දක්වයි.

**7. ආදායම් ප්‍රදානය**

ආදායම් ප්‍රදානය ලෙස රැස්කරන ආදායමෙන් එක් කොටසක් ආදායම් ප්‍රදානය ලෙස වෙන් කරනු ලැබේ.

**➤ සේවා නියුක්ති පැතිකඩ**

**1) ජ්‍යෙෂ්ඨ මට්ටම**

මෙම මට්ටම ප්‍රතිපත්ති සැකසීමේ හා කළමනාකාරිත්ව මට්ටමේ නිලධාරීන්ගෙන් සමන්විත වේ. මුදල් රෙගුලාසි යටතේ පත් කරනු ලබන ලේකම්වරු, දෙපාර්තමේන්තු

ප්‍රධානීන්, ප්‍රධාන ගණන්දීමේ නිලධාරීන් හා ගණන්දීමේ නිලධාරීන් මෙයට අයත්වේ.

**2) තෘතීයික මට්ටම**

2006 අප්‍රේල් 25 දිනැති අංක 06/2006 දරන රාජ්‍ය පරිපාලන චක්‍රලේඛයේ ජ්‍යෙෂ්ඨ මට්ටම යටතේ සඳහන් කර ඇති නිලධාරීන් හැර අනෙකුත් සියලු මාණ්ඩලික නිලධාරීන් මෙම මට්ටමට අයත්වේ.

**3) ද්විතීයික මට්ටම**

2006 අප්‍රේල් 25 දිනැති අංක 06/2006 දරන රාජ්‍ය පරිපාලන චක්‍රලේඛයේ ද්විතීයික මට්ටම යනුවෙන් දක්වා ඇති සියලු නිලධාරීන් මෙම මට්ටමට අයත්වේ.

**4) ප්‍රාථමික මට්ටම**

2006 අප්‍රේල් 25 දිනැති අංක 06/2006 දරන රාජ්‍ය පරිපාලන චක්‍රලේඛයේ ප්‍රාථමික මට්ටම යනුවෙන් දක්වා ඇති සියලු නිලධාරීන් මෙම මට්ටමට අයත්වේ.

**➤ ඉදිරිපත් කර ඇති පිළිවෙළ**

වැය ඇස්තමේන්තු පහත පිළිවෙළට ඉදිරිපත් කර ඇත.

අ) අමාත්‍යාංශ හා පර්ෂද යනුවෙන් ඇස්තමේන්තු විශේෂ වැය ඒකකවලට වර්ග කර ඇත. ආයතනය, වැඩසටහන හා මූල්‍ය ප්‍රභවය අනුව සවිස්තර වැය සාරාංශයක් ඉදිරිපත් කර ඇත. ආයතන ප්‍රධානීන් විශ්වාසනීයත්වයෙන් යුතුව ප්‍රතිපාදිත වැඩසටහන් ක්‍රියාත්මක කිරීම හා වගකීම සහගතව ක්‍රියාත්මකවීම අපේක්ෂා කෙරේ.

ආ) සෑම වැය ශීර්ෂයක් සඳහාම පහත සඳහන් තොරතුරු ලබාදී ඇත.

- මෙහෙවර හා ප්‍රධාන කාර්යයන්
- එක් එක් කාණ්ඩය අනුව ඇස්තමේන්තුගත වැය සාරාංශය හා මූල්‍යකරණය
- වැය ශීර්ෂය අනුව ව්‍යාපෘතියේ වියදම
- වැය විෂය අනුව ව්‍යාපෘතියේ වියදම
- ව්‍යාපෘතියේ රැකියා නියුක්ති පැතිකඩ

**➤ ප්‍රධාන ගණන්දීමේ හා ගණන්දීමේ නිලධාරීන්**

පළාත සඳහා මහා නාණ්ඩාගාරයෙන් ලබාදී ඇති සියළු ප්‍රතිපාදන සඳහා මුදල් අමාත්‍යාංශය විසින් ප්‍රධාන ලේකම්වරයා ප්‍රධාන ගණන්දීමේ නිලධාරියා වශයෙන් පත්කර ඇත. පළාත් අරමුදල සඳහා පළාත් අමාත්‍යාංශවල ලේකම්වරු තමා යටතේ ඇති දෙපාර්තමේන්තු සඳහා ප්‍රධාන ගණන්දීමේ නිලධාරීන් වශයෙන් හා දෙපාර්තමේන්තු ප්‍රධානීන් ගණන්දීමේ නිලධාරීන් වශයෙන්ද සලකනු ලැබේ. පළාත් අමාත්‍යාංශ, පර්ෂද හා විශේෂ ඒකක සඳහා ප්‍රධාන ලේකම්වරයා ප්‍රධාන ගණන්දීමේ නිලධාරියා වශයෙන් හා අමාත්‍යාංශ ලේකම්වරු ගණන්දීමේ නිලධාරීන් ලෙස කටයුතු කරති. ප්‍රාදේශීය ආයතන ප්‍රධානීන් තම දෙපාර්තමේන්තු ප්‍රධානීන්ට වගකීමෙන් බැඳී සිටිති.

## **INTRODUCTORY NOTE ON THE BUDGET ESTIMATES FOR THE YEAR 2017**

The Estimates in this document consist of

- i) Revenue Estimates
- ii) Expenditure Estimates
- iii) Estimate in respect of Advance Accounts Activities.

### **01. Revenue Estimates:-**

The revenue estimates have been presented in terms of standard definitions for revenue component. The revenue codes for the financial year 2017 are based on a new and simplified format, which was introduced in 2010.

The revenue estimate is presented on the basis of Budget proposal 2011 including central and province component of revenue collection.

### **02. Expenditure Estimates:-**

Expenditure Estimates relevant to each Head of Expenditure have been shown under defined programme and projects. Further Budget classifications are done under various Heads, Programmes, Projects, Object Codes and Sources of Finance. (First Schedule)

Since year 2017 the standard expenditure object codes has been integrated central Government and Provincial Council.

#### **a) Expenditure Head**

Expenditure Head is a Unit of appropriation and indicates the line of authority and accountability. Classification into expenditure heads is based on the administrative organization structure and these are grouped under Ministries except those cluster departments identified in respect of each expenditure head. Performance evaluation in respect of expenditure including the development of output and outcome indicators against the mission and key functions by the relevant head of the agency has undertaken in order to improve efficiency and the best use of public funds.

b) **Programme**

Programme is a functional unit for appropriation. The budget estimates fall within one of the following programmes.

<b>Programme No</b>	<b>Programme Title</b>
3	Provincial Administration
4	Social Security and Welfare
6	Infrastructure Development
7	Economic Services
8	Financial Management
9	Human Resource Development
10	Tax & Duty Administration
15	Rehabilitation & Reconstruction
40	Land Administration & Development
43	Irrigation Water Management
44	Agriculture Development
45	Live Stock Development
50	Construction & Maintenance of Highways
51	Industrial Development
53	Co-operatives Development
60	Community Development
70	Hospital Services
71	Public Health Services
72	General Health Services
73	Indigenous Medicine
80	Primary Education
81	Secondary Education
87	Increasing Access to participation in Education
88	Education Planning and Governance Service Delivery
90	Recreational and Sports
93	Religious & Cultural Affairs
95	Social Protection

**c) Project**

Project is an activity or a group of homogenous activities. It facilitates costing of each activity and the establishment of the input output relationship.

**d) Object**

Object is a component of a project cost. Objects are grouped into broader categories. Provisions under certain components are not transferable in order to ensure that specific commitments are maintained. Standard object details are given in the documents.

Recurrent Expenditure is shown under 1000 number codes whereas Capital Expenditure is shown under 2000 number codes.

**03. Advance Accounts Activities**

Advance Accounts are being coded with 05 digit numbers. The first 03 digits denoted the heads. Next two digits denote the Advance Accounts; Category '01' digit number is coded for Advance to Public Officers Accounts. The next 02 and 03 etc. are coded for Commercial Advance Accounts. (Second Schedule)

These Estimates show the following limits:

- a. Maximum limit of expenditure
- b. Minimum limit of receipt
- c. Maximum limit of debit balance

➤ **Sources of funds available to Provincial Council are:**

- Devolved Revenue
- Surplus on Advance Account Activities
- Profits made on enterprises directly run by the Provincial Councils
- Grants from the Government on the recommendation of the Finance Commission
- Grants from Line Ministries
- Others

## **Grants from the Government on the recommendation of the Finance Commission**

The Grants to the Provincial council are being provided by the government on the recommendation of the Finance Commission.

The Government allocates fund from the Annual Budget on the recommendation and in consultation with the Finance Commission.

The funds released on the recommendation of the Finance Commission are

- 1) Block Grant
- 2) Criteria Based Grant ( CBG)
- 3) Provincial Specific Development Grant (PSDG)
- 4) Health Sector Development Project (HSDP)
- 5) Transforming School Education as the Foundation of a Knowledge Hub (TSEP)
- 6) UNICEF
- 7) Revenue Grant

### **1. Block Grant**

The Block Grant is recommended for the recurrent expenditure. The estimates of revenue of the province for a particular year is deducted from the estimated recurrent needs for the same year and the balance is recommended as Block Grant.

### **2. Criteria Based Grant (CBG)**

The Criteria Based Grant was recommended to the Provincial Council to meet capital needs based on criteria such as population, area, per capita income, Social/Economic disparities etc. an annual basis.

### **3. Provincial Specific Development Grant (PSDG)**

The PSDG is recommended by the Finance Commission in consultation with the Department of National Planning the basis of national priority.

### **4. Health Sector Development Project (HSDP)**

As the domestic funds are inadequate for Health Sector Development activities, the World Bank has funded as a support for the Provincial Health activities. This project commenced from the year 2005.



**5. Transforming School Education as the Foundation of a Knowledge Hub (TSEP)**

As the National Budget allocations are inadequate to meet the actual requirements, the World Bank has funded for the budgetary support project. This commenced from the year 2012.

**6. UNICEF**

For the development works in the Education, Health Probation Social Service and local government sectors supported by the UNICEF where ever the needs are urgent and inadequate of domestic funds.

**7. Revenue Grant**

The portion of Revenue Collected is reserved as revenue grant

➤ **Employment Profile**

**1) Senior Level**

This level is concerned for policy making management positions including Secretaries, Heads of Departments. Chief Accounting Officers and Accounting Officers who are appointed under this category.

**2) Tertiary level**

All staff officers other than those included in senior level are shown under this category. Further all officers indicated as tertiary level as per P.A. Circular No.06/2006 of 25<sup>th</sup> April, 2006 also come under this category.

**3) Secondary level**

An officer who listed in the P.A. Circular No.06/2006 of 25<sup>th</sup> April, 2006 as secondary level comes under this category.

**4) Primary level**

An officer who stated as primary grade under P.A. Circular no.06/2006 of 25<sup>th</sup> April, 2006 will come under primary level.

➤ **Order of Presentation**

The expenditure estimates are presented in the following order:-

- a) Estimates are grouped into Special Spending Unit, Ministries and Cluster. For each Spending Unit or Ministry, a summary of expenditure by institutions, programme and Category of financing are detailed out. Heads of Departments has to perform their responsibilities in the execution and implementation of the budget and ensure accountability as well.
- b) For each expenditure head, the following information is given:
  - \* Vision, Mission and key functions
  - \* Summary of estimated expenditure by category and financing
  - \* Project Expenditure by Object Code
  - \* Project Expenditure by Object details
  - \* Project employment profile

➤ **Chief Accounting & Accounting Officers**

Chief Secretary is appointed as Chief Accounting Officer by the Ministry of Finance in respect of the all grants allocated and released by the General Treasury to the province.

The Provincial fund concerns the Secretaries are the Chief Accounting Officers and the Head of Departments are the accounting Officers for their Departments.

The secretaries are Accounting Officers for their Ministries. The Chief Secretary is the Chief Accounting Officer for all Ministries, Clusters and Special Spending Units.

Local Heads shall have the Accountability for their Heads of Departments.



வருமான குறியீடு அட்டவணை இலக்கம் Revenue Code	வருமான விவரம் மொழி அல்லாதது Description
10.03.07.08	புகள்துறை கட்டணம் Toll charges
10.03.07.09	கொள்முதி அல்லாத வகைகளில் உள்ள புகள்துறை கட்டணம் Toll charges on non-purchase categories
10.03.07.10	கூடுதல் வசூல்களில் உள்ள புகள்துறை கட்டணம் Toll charges on additional charges
10.03.07.99	புகள்துறை கட்டணம் Toll charges
20.02.01.01	கூடுதல் வசூல்களில் உள்ள புகள்துறை கட்டணம் Toll charges on additional charges
20.02.01.02	கூடுதல் வசூல்களில் உள்ள புகள்துறை கட்டணம் Toll charges on additional charges
20.02.01.03	கூடுதல் வசூல்களில் உள்ள புகள்துறை கட்டணம் Toll charges on additional charges
20.02.01.05	கூடுதல் வசூல்களில் உள்ள புகள்துறை கட்டணம் Toll charges on additional charges
20.02.02.02	கூடுதல் வசூல்களில் உள்ள புகள்துறை கட்டணம் Toll charges on additional charges
20.02.02.03	கூடுதல் வசூல்களில் உள்ள புகள்துறை கட்டணம் Toll charges on additional charges
20.03.01.00	கூடுதல் வசூல்களில் உள்ள புகள்துறை கட்டணம் Toll charges on additional charges
20.03.02.06	கூடுதல் வசூல்களில் உள்ள புகள்துறை கட்டணம் Toll charges on additional charges
20.03.02.13	கூடுதல் வசூல்களில் உள்ள புகள்துறை கட்டணம் Toll charges on additional charges
20.03.02.14	கூடுதல் வசூல்களில் உள்ள புகள்துறை கட்டணம் Toll charges on additional charges
20.03.02.18	கூடுதல் வசூல்களில் உள்ள புகள்துறை கட்டணம் Toll charges on additional charges
20.03.02.21	கூடுதல் வசூல்களில் உள்ள புகள்துறை கட்டணம் Toll charges on additional charges
20.03.02.22	கூடுதல் வசூல்களில் உள்ள புகள்துறை கட்டணம் Toll charges on additional charges
20.03.02.23	கூடுதல் வசூல்களில் உள்ள புகள்துறை கட்டணம் Toll charges on additional charges



நியமப்படுத்தப்பட்ட செலவின விடய குறியீடுகள்  
සමමත වශ වීමකට

Standardized Object Codes

மீண்டும் செலவினங்கள் / ஐதரவர்த்தன விலக்கு / Recurrent Expenditure

10 ஆளுக்கூரிய வேதனாதிகள் / පුද්ගල பதிப்புகள் / Personal Enrolments	
1001	சம்பளமும் கூலியும் වැටුප් හා වේතන Salaries and Wages
1002	மேலதிக நேரக்கொடுப்பனவு மற்றும் விடுமுறை நாட்கள் கொடுப்பனவு අතිකால හා නිවාඩු දින වැටුප් Overtime and Holiday Pay
1003	ஏனைய கொடுப்பனவுகள் වෙනත් දීමனා Other Allowances
11 பிரயாணச் செலவுகள் / ගමන් වියදම් / Travelling Expenses	
1101	பிரயாணச் செலவுகள் - உள்ளநாடு ගමන් වියදම් - දේශීය Travelling Expenses - Domestic
1102	பிரயாணச் செலவுகள் - வெளிநாடு ගමන් වියදම් - විදේශීය Travelling Expenses - Foreign
12 வழங்கல்கள் / සැපයීම් / Supplies	
1201	எழுதுகருவிகளும், அலுவலக தேவைப் பொருட்களும் ලිපි ද්‍රව්‍ය හා ආර්ථික අවශ්‍යතා Stationary and Office Requisites
1202	எரிபொருளும் உராய்வு தீக்கிரகும் ඉන්ධන හා ලීසීම් මෙල් Fuel
1203	உணவும் சீருடையும் ආහාර භාග හා නිල ආච්ඡි Diets and Uniforms
1204	மருந்து வழங்கல்கள் මෙදිද්‍යා සැපයීම් Medical Supplies
1205	ஏனையவை වෙනත් Others
1206	இயந்திர, இலத்திரனியல் பொருட்கள் යන්ත්‍රෝපකරණ හා විදුලி උපකරණ Mechanical and Electrical Goods
13 பராமரிப்புச் செலவினங்கள் / තවත්ම වියදම් / Maintenance Expenditure	
1301	வாகனங்கள் වාහන Vehicles
1302	இயந்திரங்கள் மற்றும் உபகரணங்கள் යන්ත්‍ර යුතු හා සම්බන්ධ උපකරණ Machinery and Equipment
1303	கட்டிடங்கள் ගොඩනැගිලි Buildings
1304	ஏனையவை වෙනත් Others
1305	கட்டமைப்பு (கூளங்கள் மற்றும் வீதிகள்) ඉදිකිරීම් (වැව් හා පාරවල්) Constructions (Tanks and Roads)
1306	தர உள்ளீடுகள் ගුණවත් දියුණු සීමිත වියදම් Quality Inputs



17 ஏனைய மீண்டும் செலவினங்கள் / இலையம் புகைபடுதல் புகை / Other Recurrent Expenditure	
1701	நடவகளும் பதிவழித்தலம் பாதி லா லா குறி Losses and Write-Offs
1702	ஏதிர்ப்பாரச் சேவைகள் ஏதிர்ப்பாரச் சேவைகள் Contingency Services
1703	ஏனையவை ஏனையவை Other



**நியமப்படுத்தப்பட்ட செலவின விடயக் குறியீடுகள்**  
**සමමත විය වියසන්**  
**Standardized Object Detail Codes**

<b>1001 சம்பளமும் கூலியும் / වැටුප් හා වේතන /Salaries and Wages</b>	
1001*01	அமைச்சர்களின் பிரத்தியேக உதவியோடுகையினர் අමාත්‍යවරුන්ගේ පෞද්ගලික කාර්ය මණ්ඩලය Personal Staff of Ministers
1001*02	அலுவலக நிரந்தர ஆளணி නිල නියමයට යටත් කාර්ය මණ්ඩලය Official Permanent Staff
1001*03	அணைய ஊழியர்கள் අනියම් සේවකයින් Casual Staff
1001*04	ஒப்பந்த ஊழியர்கள் සමානාந்தர සේවකයන් Contract Staff
1001*05	பேவைக்கால ஆலோசகர் ලාභ අවබෝධය වැටුප් ISA salaries
<b>1002 - மேலதிக நேரம் மற்றும் விடுமுறைக் கொடுப்பனவுகள் /අතිරේක හා නිවාඩු දීම වැටුප් /Overtime and Holiday Pay</b>	
1002*08	மேலதிக நேரக் கொடுப்பனவுகள் අතිරේක වැටුප් Overtime Payments
1002*09	விடுமுறைக் கொடுப்பனவுகள் නිවාඩු දීම වැටුප් Holiday Payments
<b>1003 - ஏனைய கொடுப்பனவுகள் /වෙනත් දීමනා / Other Allowances</b>	
1003*11	வாழ்க்கைச் செலவுப்படி ජීවන වියදම් දීමනා Cost of Living Allowance (COLA)
1003*12	உபசரணைப் படி සංග්‍රහ දීමනා Entertainment Allowance
1003*13	மொழி தேர்ச்சிப் படி කාසා දීමනා Language Allowance
1003*14	இறந்தவர்களுக்கான படி මිය ගිය අය වෙනුවෙන් වෙතන දීමනා Deceased Persons Allowance
1003*15	இயந்திர இயக்குனர் படி යන්ත්‍ර ක්‍රියා සිටීමේ දීමනා Machine Operator Allowance
1003*16	எ. அ. ஊக்குவிப்பு, மேற்பார்வை, வலைத்தள பராமரிப்பு மற்றும் தகவல் தொழில்நுட்பப் படி මාර්ග සංවර්ධන අනුමැති දීමනාව/විද්‍යා සංවර්ධන සීමිත දීමනා RDA Incentive, Supervising, Web Maintenance, ICTA Allowance
1003*17	அழைப்பு மற்றும் ஓய்வூதிய படி කැඳවීම සහ විශ්‍රාමය වැටුප් සීමිත දීමනා On Call and Pensionable Allowance
1003*18	அதிபர் படி විද්‍යාලපති දීමනා Principal Allowance
1003*19	கனட பிரதேச படி නුසලන දීමනා Difficult Area Allowance
1003*21	ஓய்வூதியமற்ற படி විශ්‍රාමය වැටුප් නොවන දීමනා Non Pensionable Allowance
1003*22	கூட்டங்களில் பங்குபற்றுவதற்கான படி (உறுப்பினர்கள்) රැස්මීම් සඳහා සහභාගිවීමේ දීමනා Meeting Sitting Allowances (Members)

1003*23	சாரதிகளுக்கான படி (உட்பயிணர்கள்) டிவீட்டர் அனுமதி Drivers Allowances (Members)
1003*24	சீர்துடைக்கான படி கீடு அனுமதி Uniform Allowances
1003*25	வாகனங்களுக்கான படி வாகன அனுமதி Vehicle Allowances
1003*26	அரசு நில அளவையாளர்களுக்கான படி சர்க்கார் சூனிய கிரைமர் அனுமதி Government Surveyor's Allowances
1003*27	லிமீட் படி லிமீட் அனுமதி Special Allowance
1003*28	ஒப்பந்த நலிதிகளான பங்களிப்பு பிணியுறு அனுமதி Contribution for Pension Fund
1003*29	அரசு சேவை சேவைய நலிதி பாதுகாப்பு அந்தி அனுமதி Public Service Provident Fund
1003*31	விடுமுறைக்கான புகையிரத அனுமதி கிடைக்க வேண்டிய அனுமதி Holiday Warrants
1003*32	அரசு சேவை செயற்க்கொள்கையைய செயற்படுத்தல் பாதுகாப்பு அனுமதி Implementation of Language Policy
1003*33	வெளியிலுள்ள உதவியாளர்களுக்கான படி பிளாட் அனுமதி Field Officer's Allowance
1003*34	பொருளில் தகைமை படிக்கள் பிளாட் அனுமதி Professional Allowance
1003*35	ஆசிரியர்களுக்கான படிக்கள் (விசேஷ கல்வி) பிளாட் அனுமதி ( விசேஷ அனுமதி ) Teacher's Allowance (Special Education)
1003*36	ஏனையவை பிளாட் அனுமதி Others
1003*39	சீர்துடைக்க படிக்கள் பிளாட் அனுமதி Adjustment Allowance
<b>1202 - எரிபொருளும் உராய்வு</b>	
<b>நீக்கிகளும் / ஓய்வில் லா / Fuel and Lubricants</b>	
1202*41	அலுவலகப் பாகவள வாகனங்களுக்கான எரிபொருள் பிளாட் அனுமதி Fuel Allowance for Pool Vehicles
1202*42	ஒதுக்கப்பட்ட வாகனங்களுக்கான எரிபொருள் கொடுப்புகள் பிளாட் அனுமதி Fuel Allowance for Assigned Vehicles

<b>1203 - உணவும் சீருடையும்/ ஓலாட் டைட் டீட்ஸ் /Diets and Uniforms</b>	
1203*45	உணவு ஓலாட் டைட் Diets
1203*46	சீருடைகள் டீட்ஸ் Uniforms
<b>1205 - ஏனையவை / வேறவை /Other</b>	
1205*51	களஞ்சியமும் நுகர்வுப்பொருட்களும் தகவல் அல்லது உபயோகப்படுத்தக்கூடியவை Stores and Consumable Items
1205*52	தர உள்ளீடுகள் தர உள்ளீடுகளை கட்டுவதற்கான செலவுகள் Quality Inputs
<b>1304 - ஏனையவை / வேறவை /Other</b>	
1304*55	இயந்திரங்கள், கணினி அறைகள் மற்றும் உபகரணங்களைப் பராமரிப்பு சங்கீத அல்லது கணினி அல்லது கணினி அறைகள் Maintenance of Machinery, Computer Rooms and Accessories
1304*56	பாதைச்சேவை பராமரிப்பு பாதைச் சேவை பராமரிப்பு Ferry Service Maintenance
1304*57	மனைப்பியலும், கைப்பல்வேலை உபகரணங்களும் கைப்பல்வேலை மற்றும் கைப்பல்வேலை Home Science and Needle Work Equipment
<b>1305 - கட்டமைப்பு (குளங்கள் மற்றும் வீதிகள்) / கட்டுமானம் (தொட்டிகள் மற்றும் வீதிகள்) /Constructions (Tanks and Roads)</b>	
1305*61	வீதி பராமரிப்பு வீதி பராமரிப்பு Road Maintenance
1305*62	நீர்ப்பாசன குள பராமரிப்பு நீர்ப்பாசன குள பராமரிப்பு Maintenance of Irrigation Tanks
<b>1306 - தர உள்ளீடுகள் /தர உள்ளீடுகளை கட்டுவதற்கான செலவுகள் /Quality Inputs</b>	
1306*65	ஆசிரியர் முகாமையியல் - அடிப்படை ஆசிரியர் முகாமையியல் - அடிப்படை Teacher and Managerial Based
1306*66	மாணவர் - அடிப்படை மாணவர் - அடிப்படை Student Based
1306*67	பாடசாலை - அடிப்படை பாடசாலை - அடிப்படை School Based
1306*68	கற்றல் உபகரணங்களில் தர உள்ளீடுகள் (பராமரிப்பு மட்டும்) கற்றல் உபகரணங்களில் தர உள்ளீடுகள் (பராமரிப்பு மட்டும்) தர உள்ளீடுகளை கட்டுவதற்கான செலவுகள் (கற்றல் உபகரணங்களில் தர உள்ளீடுகளை கட்டுவதற்கான செலவுகள்) Learning Resources Quality Inputs (Maintenance Only)
<b>1402 - தபால் கட்டணங்களும் தொலைத்தொடர்பும் தபால் கட்டணங்கள் மற்றும் தொலைத்தொடர்பும் Postal Charges and Telecommunication</b>	
1402*71	தபால் கட்டணங்கள் தபால் கட்டணங்கள் Postal Charges

1402*72	தொலைத்தொடர்பு தொலைத்தொடர்பு Telecommunication
1404 -	வாடகை, கூலிக்கட்டணம் மற்றும் உள்ளூராட்சி நிறுவனங்களுக்கு செலுத்தப்படும் வித வரிகள் Rents, Hire Charges and Percentage Taxes to Local Authorities
1404*73	வாடகை மற்றும் கூலிக்கட்டணம் Rents and Hire Charges
1404*74	உள்ளூராட்சி நிறுவனங்களுக்கு செலுத்தப்படும் வித வரிகள். Percentage Taxes to Local Authorities
1405 -	ஏனையவை/ பிறவை /Other
1405*76	பரீட்சைகள் Examinations
1405*77	சட்ட, நீதியான செலவுகள் Legal Expenses
1405*78	தூய்மை, சலவைக் கட்டணங்கள் Cleaning and Laundering Charges
1405*79	பாதுகாப்பு கட்டணங்கள் Security Charges
1405*81	ஒப்பந்த கட்டணங்கள் Contractual Payments
1501 -	நலநீதிக்கு வேலைத் திட்டங்கள் Welfare Programs
1501*85	பொதுசன மந்தாந்த கொடுப்பனவு PAMA
1501*86	காசநோய் TB
1501*87	தொழுநோய் Leprosy
1501*88	புற்றுநோய் Cancer
1501*89	அங்களிள்களுக்கான உபகரணங்கள் Equipment for Disabled
1501*91	தற்செயல் நிவாரணக் கொடுப்பனவு Casual Relief
1501*92	பொதுசன மந்தாந்தக் கொடுப்பனவு பெறுவோருக்கான புனர்வாழ்வு Rehabilitation to Relief PAMA Recipients

1501*93	மாணவர்களுக்கான புலமைப்பரிசீலனை கிணல் அடைய சீமை Scholarships to Students
1501*94	முனை வளர்ச்சி உத்திய பிள்ளைகளுக்கான கொடுப்பனவு மனதில் காலிபி அகிலன் அனுமதி உதவி Mentally Discarded Children - Allowance
1501*95	அரசு முதியோர் இல்லம் அரசின் அருகில் இல்லம் State Elders Home
1501*96	அரசு சிறுவர் பெண்பேற்றும் இல்லமும் சீர்திருத்தப் பாடசாலைமும் அரசின் சிறுவர்/பெண் இல்லம் அல்லது சீர்திருத்தப் பாடசாலைமும் State Receiving Home & Certified School
1501*97	சமூகப் பராமரிப்பு நிலையம் சமூக சேவை மையம் அல்லது மருத்துவமனை Social Care Centers
1501*98	சிறுநீரக நெடியாசுருக்கமான கொடுப்பனவு சிறுநீரக அகிலன் அடைய உதவி Kidney disease payment
1501*99	ஏனையவை பிற Others
1503 -	அரசு நிறுவனங்களுக்கான மாற்றல்கள் அரசு நிறுவனங்களுக்கு மாற்றல்கள் Transfers to Public Institutions
1503*101	உள்ளூராட்சி சபைகளுக்கான சம்பள மீளளிப்பு உள்ளூராட்சி சபைகளுக்கான சம்பள மீளளிப்பு Salary Reimbursement to L.A.A
1503*102	செயற்பாட்டு நன்கொடை செயற்பாட்டு நன்கொடை Operation Support Grant
1503*103	உள்ளூராட்சி மன்ற பொழுதுபோக்கு வரி மீளளிப்பு உள்ளூராட்சி மன்ற பொழுதுபோக்கு வரி மீளளிப்பு Refund of Entertainment Tax to L.A.A
1503*104	உள்ளூராட்சி மன்ற உறுப்பினர்களுக்கான கொடுப்பனவு உள்ளூராட்சி மன்ற உறுப்பினர்களுக்கான கொடுப்பனவு Members Allowance to of L.A.A
1503*105	முத்திரைத் வரி மீளளிப்பு முத்திரைத் வரி மீளளிப்பு Refund of Stamp Duty
1503*106	நீதி மன்ற தண்டப்பணம் மீளளிப்பு நீதி மன்ற தண்டப்பணம் மீளளிப்பு Refund of Court Fines
1504 -	அபிவிருத்தி மானியங்கள் அபிவிருத்தி மானியங்கள் Development Subsidies
1504*110	சுற்றுலா அதிகார சபை சுற்றுலா அதிகார சபை Tourism Authority
1504*111	சைபிள் பயிற்சிகளுக்கான கொடுப்பனவு சைபிள் பயிற்சிகளுக்கான கொடுப்பனவு Needle Work Trainees Allowance
1504*112	தொழில்நுறை பயிற்சிகளுக்கான கொடுப்பனவு தொழில்நுறை பயிற்சிகளுக்கான கொடுப்பனவு Industrial Work Trainees Allowance
1504*113	விருதி முகாமைத்துவம் விருதி முகாமைத்துவம் Hotel Management

1504*114	பாலர் பாடசாலைக் கல்விப் பணியகம் செல் வாசல் அமைப்பை கட்டியாகை Pre-school Education Bureau
1504*115	பொதுக்குறைந்த அங்கார சபை புலாண அமைப்பை Transport Authority
1504*116	தகவல் மன முகாமத்தினை நினைப்பும் அமைப்பை கட்டியாகை (கட்டி) Center for Information and Resource Management
1504*117	வட்டமடிப்பு அங்கார சபை கிடை அமைப்பை Housing Authority
1505 -	பங்களிப்பும் சந்தா அங்கத்தினை சந்தா அங்கத்தினை Subscriptions and Contributions
1505*118	பங்களிப்பு, சந்தா, அங்கத்தினை பணம் - உள்ளூர் சந்தா அங்கத்தினை அங்கத்தினை - உள்ளூர் Subscriptions, Contributions and Membership Fees - Domestic
1505*119	பங்களிப்பு, சந்தா, அங்கத்தினை பணம் - வெளிப்புற சந்தா அங்கத்தினை அங்கத்தினை - வெளிப்புற Subscriptions, Contributions and Membership Fees - Foreign
1509 -	அரசு சார்பற்ற நிறுவனங்கள், தனிப்பட்டவர்களுக்கான கொடைகள் அரசு சார்பற்ற நிறுவனங்கள் அல்லது தனிப்பட்டவர்களுக்கான கொடைகள் Grants to Non-Governmental Organizations and Individuals
1509*121	முதியோர் இல்லங்களுக்கான கொடை முதியோர் இல்லங்களுக்கான கொடை Grants to Elders' Homes
1509*122	அங்கவீனர் இல்லங்களுக்கான கொடை அங்கவீனர் இல்லங்களுக்கான கொடை Grants to Handicapped Homes
1509*123	சிறுவர் இல்லங்களுக்கான கொடை சிறுவர் இல்லங்களுக்கான கொடை Grants to Children's Homes
1509*124	பாலர் பகல் பராமரிப்பு இல்லங்களுக்கான கொடை பாலர் பகல் பராமரிப்பு இல்லங்களுக்கான கொடை Grants to Day Care Centers
1509*125	தனிப்பட்ட கொடை Ad hoc Grant
1509*126	அங்கீகரிக்கப்பட்ட நிறுவனங்கள் அங்கீகரிக்கப்பட்ட நிறுவனங்கள் Approved Societies
1509*127	பெறுத்தமான நபர்களுக்கான கொடுப்பனவும், மற்றவையும் பெறுத்தமான நபர்களுக்கான கொடுப்பனவும், மற்றவையும் Pit Person Allowance and Others
1703 -	ஏனையவை/ உதவல் /Others
1703*131	பயிற்சி சேவைகள் பயிற்சி சேவைகள் Training Services
1703*132	பத்திரிகைகள், அச்சிடல் மற்றும் விளம்பரங்கள் பத்திரிகைகள், அச்சிடல் மற்றும் விளம்பரங்கள் Newspapers, Printing and Advertisements

1703*133	பயிற்சூன்களுக்கான கொடுப்பனவு புது அல்லது பழைய பிள்ளைகள் உதவி Trainees Allowance
1703*134	நலன்புரி ஒரு உதவி Welfare
1703*135	இடைநேர செலவினம் அதிக விலக்கு Incidental
1703*136	முதியோர் தினம், அங்கவளர் தினம் வயதானவர்கள் மற்றும் கைவிரலற்றவர்கள் தினம் Elders' Day and Handicapped Day
1703*137	சிறுவர் தினம், சிறுவர் நியதிச்சட்டம் குழை தினம், குழை குழுவின் குழை Children's Day, Children's Charter
1703*138	சிற்ப்போட்டி கலை குழுவின் கலை Art Festival and Competitions
1703*139	ஒளிப்படக்கலைஞர்களுக்கான ஓய்வூதியத் திட்டம் கலைஞர்களுக்கான ஓய்வூதியத் திட்டம் Pension Scheme for Artists
1703*141	புத்தகங்களும் சஞ்சிகைகளும் கலை. அல்லது Books and Periodicals
1703*142	சமய, கலாச்சார விழாக்கள் மதமத அல்லது கலாச்சார குழுவின் Religious and Cultural Festivals
1703*143	கைவினைப் பொருட்கள் கலை கைவினை Handicraft
1703*144	சஞ்சிகைக்கான விசேட கொடைகள் குழை கலை குழுவின் குழை கலை Special Grants to Gazette Festivals
1703*145	தரம் 9 இறுக்கான பொது பரீட்சை 9 வது வகுப்பின் பொது பரீட்சை Grade 9 Common Exams
1703*146	மேல்நிலைப்பரீட்சைக்குழு கலை குழுவின் கலை Zonal Monitoring Panel
1703*147	நடமாடும் விஞ்ஞான ஆய்வுகூட சேவைகள் கலை குழுவின் கலை Mobile Science Lab Services
1703*148	நிறுவன அறிவித்தல் கலை குழுவின் கலை Skill Development
1703*149	விளையாட்டுப் போட்டிகள் குழை அல்லது Sports Competitions
1703*151	முறைசாரா கல்வி கலை குழுவின் கலை Non-Formal Education

1703*152	முன்பள்ளி ஜீல் குதா காலைய Early Child Hood Development
1703*153	சுயவீடற்றங்களை அமுல்படுத்தல் தீவிர அலா இயாசனை கிடை Curriculum Implementation
1703*154	போட்டிகள், கண்காட்சிகள் மற்றும் ஆளுநரின் பரிசில்கள் மட்டும. பூட்டின தா டாண்டிவாடுகளைத் துடானை Competitions, Exhibitions and Governor's Awards
1703*155	ஆசிரிய ஆலோசனைகளுக்கான கெடுப்பளவு யுடல் உடலா துடல்கள் குடகடல் துடகா ISA Allowance
1703*156	மாநகர வளத்த உட்பத்தி தலால் துட டேயில கிள்தாடுகா Provincial Gross Domestic Product (GDP)
1703*157	மாநகர பயிற்சிப் பட்டறையும், விடுதித் தேவைகளும் தலால் துட துட தா தைவாடுகா துடகா Provincial Workshops and Hostel Requirements
1703*158	விவசாயிகளுக்கான பரிசில்கள் தலால் துட துட துட Award of Prizes for Farmers
1703*159	புலமைப் பரிசில்கள் தலால் துட Scholarship
1703*161	ஆய்வும், அபிவிருத்தியும் தலால் துட துட துட Research & Development
1703*162	விளையாட்டுத்துறை அபிவிருத்திக்கான திட்டம் தலால் துட துட துட துட Sports Development Plan
1703*163	அவசர நிதி தலால் துட துட துட Emergency Funds
1703*164	கூட்டுறவு பயிற்சி நிலையம் தலால் துட துட துட Co-operative Training Institute
1703*165	அரசு தொழில் முயற்சிகளின் செயல் திட்டம் தலால் துட துட துட துட Operational Losses of Public Enterprises
1703*166	வட்டிகளுக்கான மாண்பங்கள் தலால் துட துட துட Interest Subsidies
1703*167	விலைகளுக்கான மாண்பங்கள் தலால் துட துட துட Price Subsidies
1703*168	மருந்து உற்பத்திப் பிரிவு தலால் துட துட துட துட Drugs Manufacturing Unit
1703*169	பரிசில்களும், இழப்பீடுகளை ஈடுசெய்தலும் தலால் துட துட துட துட Awards and Indemnities
1703*171	மீளமைவு தலால் துட துட துட Refund



**முல்தனச் செலவு /புராதன வீடதி /Capital expenditure**

<b>20 முல்தனச் சொத்துக்களின் புனர்தரிமானமும் விரவாககமும</b> <b>புராதன பன்ததி புனர்தரிமானம் ஁ ஁ர்தரிமீகரிதீ</b> <b>Rehabilitation and Improvement of Capital Assets</b>	
2001	கட்டிடங்கள் மற்஁ரம் அமைப்புகளும் யோபன்தரிமீ ஁ ஁ர்தரிமீ Buildings and Constructions
2002	இயந்திரங்களும் பெறரி சாதனங்களும் பன்தரிமீ ஁ பரிமீகரிதீ. ஁பன்தரிமீ Machinery and Equipment
2003	வாகனங்கள் பா஁த Vehicles
2004	உட்கட்டமைப்புகள் பரிமீகரிதீ பன்தரிமீ Infrastructure
<b>21 முல்தனச் சொத்துக்களின் கௌவனவு</b> <b>பெறரி புராதன பன்ததி</b> <b>Acquisition of Capital Assets</b>	
2101	வாகனங்கள் பா஁த Vehicles
2102	தளபாடமும், அலுவலக உபகரணங்களும் கா஁த பா஁த பன்தரிமீ ஁ ஁ர்தரிமீ Furniture and Office Equipment
2103	இயந்திரங்களும் பெறரி சாதனங்களும் பன்தரிமீ ஁ பரிமீகரிதீ ஁ ஁பன்தரிமீ Machinery and Equipment
2104	கட்டிடங்கள் மற்஁ரம் அமைப்புகளும் யோபன்தரிமீ ஁ ஁ர்தரிமீ Buildings and Structures
2105	காணி, காணி அபிவிரதரிதரி ஁பன்தரிமீ ஁ ஁ர்தரிமீ ஁ ஁ர்தரிமீ Lands and Land Improvements
2106	மென்பொருள் அபிவிரதரிதரி மூல்தனம் பன்தரிமீ Software Development
2108	குததகை வாகனங்களின் முல்தனச் கௌரிப்பனவு இலா கலீகரிதீ பன்தரிமீ பன்தரிமீ ஁ ஁பன்தரிமீ Capital Payments for Vehicles Procured under Financial Leasing
2109	உட்கட்டமைப்புகள் பரிமீகரிதீ பன்தரிமீ Infrastructure
<b>22 முல்தன மாற்றல்கள்</b> <b>புராதன பன்ததி ஁ர்தரிமீகரிதீ</b> <b>Capital Transfers</b>	
2201	அரச நரிவனங்களள் பா஁த ஁ர்தரிமீ Public Institutions
2202	அபிவிரதரிதரி உதவரி பன்தரிமீ பன்தரிமீ Development Assistance
2203	மாகாண சபைகளின் பங்களரிப்பு பன்தரிமீ பன்தரிமீ ஁ர்தரிமீ Contribution to Provincial Councils
2204	வெளிநாட்டு இடமாற்றங்கள் பரிமீகரிதீ பன்தரிமீ Transfers Abroad
2205	அரச சார்பற்ற நரிவனங்களின் முல்தன மாணரியம் பா஁த பன்தரிமீ ஁ர்தரிமீ பன்தரிமீ Capital Grants to Non-Public Institutions

23	நிதிச் சொத்துக்கள் கொள்வனவு இலக்க வகை எண் 23 Acquisition of Financial Assets
2301	நியாயமான பங்களிப்பு සමානුපාත දායකත්වය Equity Contribution
2302	கடன் கொடுத்தல் ಇಲி பதனம் On - Lending
24	இயலாமைக் கட்டுப்பாடுகள் கட்டுப்பாடுகள் Capacity Building
2401	ஊழியர்களின் பயிற்சி කාර්ය මණ්ඩල පුහුණුව Staff Training
25	ஏனைய மூலதனச் செலவினம் வேறான மூலதனச் செலவு Other Capital Expenditure
2501	மீள் கட்டமைப்பு පුනර්කமைකරණය Restructuring
2503	எதிர்பாராச் செலவுகள் අනපේක්ෂිත සේවා Contingency Services
2505	பெறுகை ஆயத்தம் ප්‍රසම්පාදන සූදානම Procurement Preparedness
2507	ஆராய்ச்சி மற்றும் மேம்பாட்டு පර්යේෂණ හා සංවර්ධනය Research and Development





வருமான மதிப்பீடு  
பாடாயுதீ அஃகலுதீதீ - 2017

Revenue Estimate



**வருமான மதிப்பீடு - 2017**  
**ஏடாக்கி ஏட்டிங் - 2017**  
**Revenue Estimate - 2017**

ரூபாய்/ரூபாய்/Rupees

வருமான குறியீட்டு இல	இல.13வது அரசியலமைப்பின் பின்படி	வருமான தலைப்பு	2015 உண்மை	2016 மதிப்பீடு	2017 மதிப்பீடு
Revenue Code No.	No. as per 13th Amendment	Revenue Title	Actual	Estimate	Estimate
<b>வரி வருமானம்</b> <b>இட ஏடாக்கி</b> <b>Tax Revenue</b>					
1002		உற்பத்தி வரிகளும் செலவுகளும் மீள்பாடும் கா சிவதேவ இட Taxes on Production & Expenditure			
1002		உள்நாட்டு பொருட்கள் சேவைகளுக்கான வரி டேக்ஸி கால்கிங் கா சிவதேவ இட Taxes on Domestic Goods & Services			
10.02.12.00	Implementati on of Budget Proposal - 2011	தேச நிர்மாண வரி (மத்திய அரசு) புதிய கட்டிடங்களைக் கட்டி (உட்காண அரசு) Nation Building Tax (Central Government)	1,049,320,794	1,135,000,000	1,600,000,000
<b>உப மொத்தம் / டிப சிவதேவ / Sub Total</b>			<b>1,049,320,794</b>	<b>1,135,000,000</b>	<b>1,600,000,000</b>
<b>மது வரி சட்டத்தின் கீழான கட்டணம்</b> <b>இட ஏடாக்கி</b> <b>Excise Ordinance Duty</b>					
10.02.04.03	36.03	கள்ளு தயாரிப்பைக் கட்டு பா கட்டிடங்களைக் கட்டி Toddy Tavern rents	7,418,310.00	5,000,000.00	6,250,000
10.02.04.05	36.03	உள்நாட்டு மதுபான அனுமதிப்பத்திர கட்டணம் இட ஏடாக்கி கட்டி கட்டி கட்டி Local Liquor License fees	42,825,543.40	40,000,000.00	70,000,000
<b>உப மொத்தம் / டிப சிவதேவ / Sub Total</b>			<b>50,243,853.40</b>	<b>45,000,000.00</b>	<b>76,250,000</b>
<b>சொத்துகள் உடமைகள் மாற்று வதற்கான முத்திரை வரி</b> <b>இட ஏடாக்கி கா சிவதேவ கட்டி கட்டி கட்டி</b> <b>Taxes on Transfer of Assets and Property Stamp Duty</b>					
10.02.07.01	36.06	உடமைகள் மாற்று வதற்கான முத்திரை வரி இட ஏடாக்கி கட்டி கட்டி கட்டி Stamp Duty on Transfer of Properties	314,221,165	300,000,000	375,000,000
10.02.07.02	36.14	நீதி மன்ற ஆவணங்களுக்கான முத்திரை வரி இட ஏடாக்கி கட்டி கட்டி கட்டி Stamp Duty on Court Documents	4,519,943	15,000,000	2,000,000
10.02.07.00	Implementati on of Budget Proposal - 2011	முத்திரை வரி (மத்திய அரசு) இட ஏடாக்கி கட்டி கட்டி கட்டி Stamp Duty (Central Government)	473,971,898	570,000,000	570,000,000
<b>உப மொத்தம் / டிப சிவதேவ / Sub Total</b>			<b>792,713,006</b>	<b>885,000,000</b>	<b>947,000,000</b>

பொது விற்பனைகளும், மொத்த விற்பனை வரிகளும் கிடைக்கும் வகை					
General Sales & Turnover Taxes					
10.02.09.00	36.01	வியாபார மொத்த விற்பனை வரிகள் உலகப் பரிசீலனை வரிகள் Business Turnover Taxes	-	-	-
உப மொத்தம் / ரூப பங்கு / Sub Total			-	-	-
1003 அனுமதிச்சீட்டு மற்றும் ஏனையவை வரலாறு வசூலு அல்லது License Taxes & Others					
மோட்டார் வாகன வரி கேள்விக் வகை வகை					
Motor Vehicle Tax					
10.03.01.01	36.04	மோட்டார் வாகன அனுமதி பத்திர கட்டணம் கேள்விக் வகை வகை வரிகள் Motor Vehicle License Fees	334,775,909	350,000,000	410,000,000
10.02.05.04	Implementati on of Budget Proposal - 2011	வாகனப் பதிவுக் கட்டணம் (மத்திய அரசு) வாகன பதிவுக் கட்டணம் (மத்திய அரசு) Vehicle Registration Fees (Central Govt.)	119,825,001	125,000,000	130,000,000
உப மொத்தம் / ரூப பங்கு / Sub Total			454,600,910	475,000,000	540,000,000
ஏனைய வரிகள் கேள்விக் வகை வகை					
Other Taxes					
10.03.03.00	36.02	பந்தய வரி, மற்றும் சூதாட்டவரி கேள்விக் வகை வகை Betting & Gemming Levy	-	-	-
உப மொத்தம் / ரூப பங்கு / Sub Total			-	-	-
ஏனைய அனுமதி பத்திரம் கேள்விக் வகை வகை					
Other License					
10.03.07.01	36.05	சிகிச்சை இல்லங்களை பதிவு செய்தல் கட்டணம் Reg. of Nursing Homes Fees	-	-	-
10.03.07.09	36.15	ஏனைய அனுமதி பத்திரங்களுக்கான கட்டணம் கேள்விக் வகை வகை Other Licenses	-	-	-
உப மொத்தம் / ரூப பங்கு / Sub Total			-	-	-



வரியல்லா வருமானம்  
 வத் தைவத தாடாயத்  
 Non Tax Revenue

2002  
 விற்பனைகளும் கட்டணங்களும்  
 தீதுதூத் தா தாய்து  
 Sales & Charges

2002  
 அரசு துதாத்தூக்களிலிருந்து வரும் வருமானம்  
 டய்தேத் தைவதத் தலீத் துதவத தாடாயத்  
 Return on Government Assets

கூலி  
 துலீ  
 Reuts

20.02.01.05	36.13	அரசு தாணி தட்டத்தின் கீழான கட்டணம் டய்தேத் துதத் தைவத தயதேத் தாய்து Charges Under Land Development Ordinance	16,414	16,000,000	30,000,000
20.02.01.01	36.17	அரசு கட்டணங்களுக்கான வாதகை டய்தேத் தைவதத்திலீத் தா திலாவ துலீ Rents on Government Building & Housing	55,947,589	16,000,000	12,500,000
உத துதாத்தம் / துத தைவதத் / Sub Total			55,964,003	32,000,000	42,500,000

வட்டி  
 துதாதி  
 Interest

20.02.02.02	36.20	அரசு துதூதூர்களின் துடன் வட்டி டய்தேத் திலுதூதூதின் தைவ துதாதி Interest - Loan advance to public officers	20,845,775	20,000,000	20,000,000
உத துதாத்தம் / துத தைவதத் / Sub Total			20,845,775	20,000,000	20,000,000

2003  
 விற்பனைகளும் கட்டணங்களும்  
 தீதுதூத் தா தாய்து  
 Sale Proceeds & Charges

20.03.01.00	36.20	திலுதூதூதின் விற்பனை துதூதூதூதின் தீதுதூத் Department Sales	3,276,946	2,000,000	2,500,000
20.03.02.18	36.20	விலுதூதூ திலுதூதூதின் விற்பனை துதூதூதூதின் துதூதூதூதின் துதூதூதூ Fees relevant to the Department of Agriculture			500,000
20.03.02.22	36.20	வர்த்தக துதூதூதூதின் துதூதூதூதின் வருமானம் துதூதூதூதின் துதூதூதூதின் துதூதூதூ Profit from commercial advance Accounts			1,000,000
20.03.02.24	36.09	ககாதூதூ துதூதூதூதின் துதூதூதூ துதூதூ Health Services	234,020	200,000	250,000
20.03.02.26	36.09	வைத்திய தட்டத்தின் கீழான கட்டணம் துதூதூதூ துதூதூ துதூதூ Charges under Medical Act	77,381	50,000	50,000



20.03.02.13	36.20	பரீட்சைக்கட்டணம் (மாகாண பொது சேவை ஆணைக்குழு) Examination fees (Provincial Public Service Commission)	4,582,060	3,000,000	9,000,000
20.03.02.14	36.10	மோட்டார் வாகன சட்டத்தின் கீழான கட்டணம் Chg. & Other Receipts under Motor Traffic Act	-	-	-
20.03.02.29	36.20	வியாபார பெயர்களை பதிவு செய்தல் Reg. of Business Names	2,569,215	1,000,000	1,000,000
20.03.02.44	36.20	ஒப்பந்தக்காரர் பதிவு Reg. of Contractors	-	-	-
20.03.02.47	36.20	போக்குவரத்து நினைக்களத்துக்குரிய உபகரணங்கள் மீதான கூலி Machine Hire Charges of the Dept. of Transport	-	-	-
20.03.02.99	36.20	பல்வித வருமானம் Sundries	-	-	7,000,000
உப மொத்தம் / சூப சமவடிவ / Sub Total			10,739,622	6,250,000	21,300,000
தண்ட பணம் மற்றும் கட்டணம் Fines & Forfeits					
20.03.03.01	36.14	நீதி மன்ற தண்ட பணம் Court Fines	163,414,184	90,000,000	100,000,000
20.03.99.00	36.20	ஏனைய வருமானம் Other Receipts	107,077,839	80,750,000	127,850,000
உப மொத்தம் / சூப சமவடிவ / Sub Total			270,492,024	170,750,000	227,850,000
மூலதன வருமானம் 2006 மூலதன வருமானம் Capital Revenue					
மூலதன சொத்துகளை விற்பனை செய்தல் Sales of Capital Assets					
20.06.02.00	36.20	மூலதன சொத்துகளை விற்பனை செய்தல் Sales of Capital Assets	142,583	1,000,000	100,000
உப மொத்தம் / சூப சமவடிவ / Sub Total			142,583	1,000,000	100,000
மொத்தம் / மொத்தம் / Total Revenue Estimate			2,705,062,570	2,770,000,000	3,475,000,000

முதலாவது அட்டவணை  
பல்துறை ரகசீயங்கள்  
First Schedule

மதிப்பீடு  
அரசாங்கத்தின் - 2017  
Estimate

செலவின மதிப்பீடு  
விவரம் அரசாங்கத்தின்  
Expenditure Estimate

**விடயக்குறியீடு ரீதியாக செலவினங்களின் தொகுப்பு வாரியம் வசூல் விவரம்**  
**Summary of Expenditure by Object Code**

ரூபா ரூ. Rs.

குறியீடு வகை Code	பிரிவு விடயத்தலைப்பு வகை/விடய விவரம் Category / Object Title	2015உண்மை வகை Actual	2016தீர்மானம் அளவு Estimate	2017தீர்மானம் அளவு Estimate
	<b>மீளநிறுவும் செலவினம்</b> <b>Recurrent Expenditure</b>	<b>19,895,606,942</b>	<b>19,281,493,000</b>	<b>20,836,202,000</b>
<b>10</b>	<b>ஆளுக்சூரிய வேதனாதிகள்</b> <b>Personal Emoluments</b>	<b>15,916,924,272</b>	<b>15,671,297,000</b>	<b>16,491,394,000</b>
1001	சம்பளமும் கூலியும் Salaries and Wages	7,136,819,260	7,208,089,500	9,853,096,436
1002	மேலதிக நேர, விடுமுறை, தொடுப்பனவுகள் Overtime and Holiday Pay	666,750,649	490,064,000	791,235,628
1003	ஏனைய புகள் Other Allowances	8,113,354,362	7,973,143,500	5,847,061,936
<b>11</b>	<b>பிரயாணச் செலவு</b> <b>Travelling Expences</b>	<b>98,945,346</b>	<b>81,743,000</b>	<b>118,517,000</b>
1101	உள்நாட்டு பிரயாணம் Travelling - Domestic	92,401,681	81,072,000	98,517,000
1102	வெளிநாட்டு பிரயாணம் Travelling - Foreign	6,543,665	671,000	20,000,000
<b>12</b>	<b>வழங்கல்கள்</b> <b>Supplies</b>	<b>406,186,824</b>	<b>399,162,500</b>	<b>473,416,500</b>
1201	எழுத்துருவிகளும் அலுவலக தேவைப் பொருட்களும் Stationery and Office Requisites	63,690,894	60,470,000	77,010,000
1202	எரிபொருளும் உராய்வு Fuel and Lubricants	159,691,845	171,085,000	188,236,000
1203	உணவும் சீருடையும் Diets & Uniforms	115,480,150	109,849,500	126,201,000
1204	மருந்து வழங்கல்கள் Medical Supplies	40,795,353	35,060,000	51,560,000
1205	ஏனையவை Others	18,996,884	14,402,000	20,454,000
1206	இயந்திர, இலத்திரனியல் பொருட்கள் Mechanical and Electrical Goods	7,531,699	8,296,000	9,955,500
<b>13</b>	<b>பராமரிப்பு செலவினங்கள்</b> <b>Maintenance Expenditure</b>	<b>608,005,661</b>	<b>449,837,000</b>	<b>587,857,000</b>
1301	வாகனங்கள் Vehicles	126,427,796	103,165,000	129,367,000
1302	பொறித் தொகுதியும் இயந்திர உபகரணங்களும் Plant, Machinery and Equipment	37,464,098	37,646,000	67,760,000
1303	கட்டிடங்கள் Buildings	138,163,661	88,011,000	138,528,000
1304	ஏனையவை Others	22,826,845	29,615,000	26,352,000
1305	கட்டமைப்பு (குளங்களும் வீதிகளும்) Structures (Tanks & Roads)	150,894,634	103,700,000	111,850,000
1306	துர உள்நீர் Quality Inputs	132,228,629	87,700,000	114,000,000

குறியீடு கode	பிரிவு விடயத்தலைப்பு கode / Object Title Category / Object Title	2015உண்மை சமர Actual	2016மதிப்பீடு Estimate	2017மதிப்பீடு Estimate
14	ஒப்பந்த சேவைகள் Contractual Services	422,799,463	427,018,000	531,151,000
1401	போக்குவரத்து Transport	564,019	1,519,000	2,101,000
1402	தபாஸ் கட்டணங்களும் தொலைத்தொடர்பும் Postal & Telecommunication	86,120,860	85,695,000	95,883,000
1403	மின்சாரமும் நீரும் Electricity and Water	122,659,728	140,677,000	153,148,000
1404	வாகடை, சலிக்கட்டணம் மற்றும் உள்நாள் வரிகள் (வாகடை வரி) Rents, Rates and Local Taxes (Vehicle Tax)	15,586,969	17,059,000	22,148,000
1405	ஏனையவை Others	197,867,887	182,068,000	227,871,000
1408	வாகடைகளின் குத்தகைச் செயற்பாட்டுக் கட்டணம் Lease Rental for Vehicles Procured Under Operational Leasing	0	0	30,000,000
15	மாற்றங்கள் Transfers	2,292,396,719	2,126,842,000	2,423,569,500
1501	நலநீராக்கு சலுகைத் திட்டங்கள் Welfare Programme	256,901,394	199,750,000	251,391,000
1502	ஓய்வூதியம், ஓய்வூதிய பணிக்குறைவைகள் Retirements Benefits	225,834	650,000	1,000,000
1503	அரசு நிறுவனங்களுக்கான மாற்றங்கள் Transfers to Public Institutions	1,776,252,727	1,680,000,000	1,788,400,000
1504	அபிவிருத்திகளுக்கான மானியங்கள் Development Subsidies	84,814,461	75,744,000	221,134,000
1505	பங்களிப்பும், சந்தா அங்கத்தனம் பணம் Subscriptions and Contributions	72,878	67,000	112,000
1506	சொத்துக் கடன் வட்டி Property Loan Interest	153,339,306	145,381,000	138,652,500
1509	கொடைகள் Grants	20,790,118	25,250,000	22,880,000
17	மானியங்கள் Subsidies	150,348,658	125,593,500	210,297,000
1701	நட்டங்களும், பதிவுபித்தலும் Losses and Write-Offs	70,398	1,000	1,000
1703	ஏனையவை Others	150,278,259	125,592,500	210,296,000
	<b>முன்புள்ள செலவினம் Capital Expenditure</b>	<b>2,131,325,928</b>	<b>4,636,850,000</b>	<b>2,742,740,000</b>
20	மூல, சொத்துகளின் புனர்தாரணமும் விரிவாக்கமும் Reha. & Improvement of Capital Assets	838,756,932	1,541,770,000	818,700,000
2001	கட்டிடங்கள் மற்றும் கட்டிடப்பணிகள் Buildings and Structures	309,424,230	900,250,000	249,600,000
2002	இயந்திரங்களும் பொறி சாதனங்களும் Plant, Machinery & Equipment	98,942,215	16,160,000	10,700,000
2003	வாகடைகள் Vehicles	6,596,546	11,450,000	6,600,000

குறியீடு கொடை Code	பிரிவு விடயத்தலைப்பு கொடை / இடம் விடயம் Category / Object Title	2015 உண்மை மதிப்பு Actual	2016 மதிப்பீடு முள்ளியேற்பு Estimate	2017 மதிப்பீடு முள்ளியேற்பு Estimate
2004	உட்கட்டமைப்புகள் Infrastructure	423,793,941	613,910,000	551,800,000
21	முல். சொத்துகளின் கொள்வனவு பெறல் மூலமாக Acquisition of Capital Assets	1,253,989,216	3,063,480,000	1,789,240,000
2101	வாகனங்கள் Vehicles	77,203,958	53,595,000	27,600,000
2102	தளபாடமும், அலுவலக அபகரணங்களும் மாடக அலுவலக கார்ப்பொருள் Furniture and Office Equipment	144,014,340	359,200,000	156,800,000
2103	இயந்திரங்களும், பொறி சாதனங்களும் மற்றும் மின் கருவிகள் Plant, Machinery and Equipment	81,749,316	304,900,000	207,500,000
2104	கட்டிடங்கள், மற்றும் கட்டமைப்பு கட்டிடங்களில் Buildings and Structures	939,966,437	2,325,685,000	1,345,440,000
2105	காணி, காணி அபிவிருத்தி புவி அல்லது புவி மேம்பாடு Lands and Land Improvements	11,055,166	20,100,000	9,500,000
2106	மென்பொருள் அபிவிருத்தி சொருமை உருவாக்கம் Software Development	0	0	400,000
2108	குத்தகை வாகனங்களின் மூலதனக் கொடுப்பனவு மூலக் கட்டிடம் மூலமாக Capital Payments for Vehicles Procured under Financial Leasing	0	0	38,000,000
2109	உட்கட்டமைப்புகள் Infrastructure	0	0	4,000,000
24	இயலாமைக் கட்டுப்பாட்டு கட்டுப்பாட்டு Capacity Building	34,125,440	30,600,000	35,700,000
2401	பயிற்சியும், இயலாமைக் கட்டுப்பாட்டு கட்டுப்பாட்டு Training and Capacity Buildings	34,125,440	30,600,000	35,700,000
25	ஏனைய மூலதனச் செலவுகள் பெறல் மூலமாக Other Capital Expenditure	4,454,340	1,000,000	99,100,000
2502	ஏனைய முதலீடுகள் மாடக அலுவலக கார்ப்பொருள் Other Investments	4,454,340	1,000,000	1,500,000
2503	எதிர்மூலச் செலவுகள் செலவுகள் Contingency Services	0	0	97,600,000
மொ. செ. மொ. Total Expenditure		22,026,932,870	23,918,343,000	23,578,942,000

**நிதி மூலங்கள்  
மூலம்  
Sources of Finance**

நிதியிடல் மூலம் Financing	2015 உண்மை மதிப்பு Actual	2016 மதிப்பீடு முள்ளியேற்பு Estimate	2017 மதிப்பீடு முள்ளியேற்பு Estimate
தொகுதிக் கொடைகள் பகுதி மூலம் Block Grant	19,895,606,942	19,281,493,000	20,836,202,000
பிரமாண அடிப்படையிலான கொடைகள் அடிப்படையிலான மூலம் Criteria Based Grant	374,071,389	465,000,000	513,600,000
மாகாண விசேட அபிவிருத்திக்கான கொடைகள் அடிப்படையிலான மூலம் Provincial Specific Development Grant	1,040,318,142	3,297,300,000	1,544,140,000
சுகாதாரத்துறை அபி. மானியம். சுகாதார அபிவிருத்தி மூலம் Health Sector Development Project	345,299,898	365,000,000	360,000,000
பாடசாலைக் கல்வியை ஒரு அறிவு மையத்தின் அடிப்படையாக ம லாதி அடிப்படை மூலம் TSEP	363,410,748	495,000,000	325,000,000
யுனீசெப் UNICEF	8,225,750	14,550,000	0
மொ. செ. மொ. Total Expenditure	22,026,932,870	23,918,343,000	23,578,942,000

# FINANCIAL REASOUREC - 2017

Rs. Mn

18,000

16,000

14,000

12,000

10,000

8,000

6,000

4,000

2,000

B.G

CBG

PSDG

HSDP

TSEP

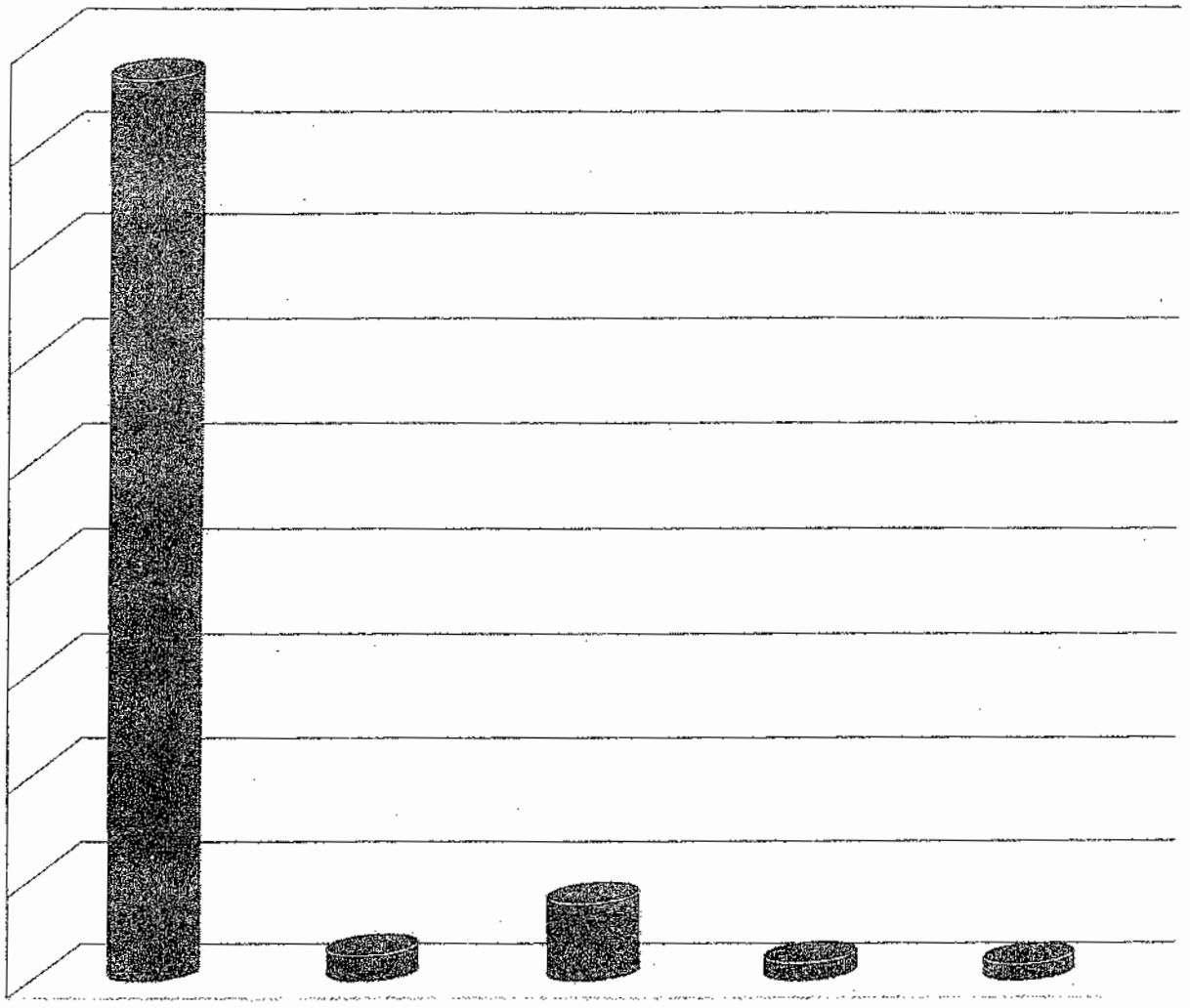





ரூபா. ரூ. Rs.

வ.நா. எ. SN	கருத்திட்டம் அடையாளம் Project	கருத்திட்ட தலைப்பு அடையாளம் Project Title	2015 உண்மை வகை Actual	2016 மதிப்பீடு ඇස්තමේන්තු Estimate	2017 மதிப்பீடு ඇස්තම Estimate
20	922 3 2	பொதுநிர்வாகமும், நி.க.ம.ம.ல் செயற்பாடுகளும் கொட்கு அபிவிருத்தி அமைச்சு General Administration & Planning Activities	173,908,968	50,694,000	113,800,000
21	923 3 2	பொது நிர்வாகமும், நிதியும் கொட்கு அபிவிருத்தி அமைச்சு General Administration & Finance	36,359,689	32,176,000	37,990,000
22	924 15 2	பொதுநிர்வாகம், நி.க., உட்கட்டுமான அபிவிருத்தி கொட்கு அபிவிருத்தி அமைச்சு General Administration, Finance & Infrastructure Development	15,659,231	15,311,000	16,200,000
23	925 9 2	பொது நிர்வாகமும், நிதியும் கொட்கு அபிவிருத்தி அமைச்சு General Administration & Finance	13,824,228	20,769,000	20,500,000
24	925 9 3	பயிற்சியும் மனிதவள அபிவிருத்தியும் ஆளுகை அமைச்சு Training and Human Resources Development	37,696,920	34,685,000	37,000,000
25	926 3 2	பொது நிர்வாகமும், நிதியும் கொட்கு அபிவிருத்தி அமைச்சு General Administration & Finance	21,351,820	23,185,000	24,000,000
26	927 3 2	பொது நிர்வாகமும், நிதியும் கொட்கு அபிவிருத்தி அமைச்சு General Administration & Finance	36,139,160	35,250,000	38,400,000
27	930 3 1	அமைச்சரும், அவரின் பிரத்தியேக உத்தியோகத்தர்களும் அமைச்சு அமைச்சு Minister and His Personal Staff	16,431,856	13,158,000	18,000,000
28	930 3 2	பொது நிர்வாகமும், நிதியும் கொட்கு அபிவிருத்தி அமைச்சு General Administration & Finance	45,686,736	36,645,000	41,000,000
29	930 3 24	மீன்பிடி அபிவிருத்தி பின்பு அமைச்சு Fisheries Development	26,494,467	30,366,000	35,000,000
30	931 3 2	பொதுநிர்வாகமும், நிதியும் கொட்கு அபிவிருத்தி அமைச்சு General Administration & Finance	99,654,297	256,985,000	152,000,000
31	931 44 7	விவசாய விரிவாக்கம், கல்வியும் பயிற்சியும் காண்கு அமைச்சு Agriculture Extension, Education & Training	168,740,055	165,845,000	173,000,000
32	932 3 2	பொது நிர்வாகமும், நிதியும் கொட்கு அபிவிருத்தி அமைச்சு General Administration & Finance	39,215,414	37,991,000	41,000,000
33	932 45 8	கால்நடை (கொடுதல், விரிவாக்கம், ஆய்வு, ஆய்வு, கல்வியும், பயிற்சியும்) கால்நடை அமைச்சு Animal Health, Extension, Research, Breeding, Edu. & Training	260,930,610	339,530,000	318,000,000
34	933 53 2	பொது நிர்வாகமும், நிதியும் கொட்கு அபிவிருத்தி அமைச்சு General Administration & Finance	128,798,539	127,164,000	131,500,000
35	934 43 22	நீர்ப்பாசனம் Irrigation	276,207,211	288,254,000	338,000,000
36	935 3 2	பொது நிர்வாகமும், நிதியும் கொட்கு அபிவிருத்தி அமைச்சு General Administration & Finance	7,047,853	6,913,000	7,400,000
37	940 3 1	அமைச்சரும், அவரின் பிரத்தியேக உத்தியோகத்தர்களும் அமைச்சு அமைச்சு Minister and His Personal Staff	13,695,097	12,126,000	15,000,000
38	940 3 2	பொது நிர்வாகமும், நிதியும் கொட்கு அபிவிருத்தி அமைச்சு General Administration & Finance	98,035,265	79,866,000	209,000,000
39	941 3 2	பொதுநிர்வாகமும், நிதியும் கொட்கு அபிவிருத்தி அமைச்சு General Administration	666,507,169	703,505,000	675,000,000

செரி இ ப.எண் SN	கருத்திட்டம் வகைப்பாடு Project	கருத்திட்ட தலைப்பு வகைப்பாடு Project Title	2015உண்மை பணம் Actual	2016மதிப்பீடு அளிக்கப்படாத Estimate	2017மதிப்பீடு முதிர். அளவு Estimate
40	941 80 13	புரம்பு நிலைக் கல்வி ஆய்வக அமைப்புகள் Primary Education	4,699,594,174	5,117,999,000	5,165,020,000
41	941 81 12	இரண்டாம் நிலைக் கல்வி அறிவுக் கல்வியை Secondary Education	6,141,075,650	6,626,474,000	5,824,980,000
42	941 87 13	விசேட கல்வித்திட்டம் சிறப்புக் கல்வியை Special Education	4,265,157	2,553,000	3,000,000
43	941 87 14	முறைசாரா கல்வி அறிவுக் கல்வியை Non Formal Education	5,524,082	3,000,000	3,000,000
44	941 88 15	திட்டமிடலும் ஆய்வும் அமைப்புகள் மற்றும் ஆய்வுகள் Education Planning and Research	6,649,565	3,000,000	4,000,000
45	942 90 20	விளையாட்டு கூடா Sports	72,162,411	69,732,000	72,500,000
46	943 93 10	கலாச்சார விவகாரங்கள் சமூகவியல் அமைப்புகள் Cultural Affairs	41,931,642	43,820,000	52,900,000
47	950 3 1	அமைச்சரும் அவரின் பரிந்துரைகளை உத்தியோகத்திற்கும் அமைச்சரும் அவரின் பரிந்துரைகளை உத்தியோகத்திற்கும் Minister and His Personal Staff	11,635,012	15,150,000	18,000,000
48	950 3 2	பொது நிர்வாகமும், நிதியும் பொது நிர்வாகம் மற்றும் நிதியும் General Administration & Finance	46,160,059	49,207,000	56,000,000
49	951 3 2	பொது நிர்வாகமும், நிதியும் பொது நிர்வாகம் மற்றும் நிதியும் General Administration & Finance	189,731,626	99,524,000	103,510,000
50	951 70 16	பொதுக்கல்வியுள் சேவைகள் பொதுக்கல்வியுள் சேவைகள் General Health Services	465,112,271	522,434,000	545,100,000
51	951 71 17	நோயாளர் பராமரிப்பு சேவை(சுகப்படுத்தல்) நோயாளர் பராமரிப்பு சேவை(சுகப்படுத்தல்) Patient Care Services - Curative	3,084,394,732	2,850,181,000	3,410,000,000
52	951 72 18	சமூக அமைப்புகள் சேவை (முந்தற்படி) சமூக அமைப்புகள் சேவை (முந்தற்படி) Community Health Services - Preventive	840,904,549	1,423,214,000	920,000,000
53	952 73 19	சமூக அமைப்புகள் சேவை(சுகப்படுத்தல்) சமூக அமைப்புகள் சேவை(சுகப்படுத்தல்) Indigenous Medicine and Curative Services	331,991,429	416,790,000	369,500,000
54	953 95 2	பொதுநிர்வாகமும், சமூகசேவை அமைப்புகளும் பொதுநிர்வாகம், சமூகசேவை அமைப்புகளும் General Administration & Implementation of Social Service	351,764,978	320,293,000	366,500,000
55	954 95 2	பொதுநிர்வாகம், நிதி- சிறுவர் நன்மைகளைப் பராமரிப்பு சேவைகள் பொதுநிர்வாகம், நிதி- சிறுவர் நன்மைகளைப் பராமரிப்பு சேவைகள் General Administration, Finance, Probation & Child Care Services	122,246,794	131,276,000	159,500,000
56	960 3 1	அமைச்சரும், அவரின் பரிந்துரைகளை உத்தியோகத்திற்கும் அமைச்சரும், அவரின் பரிந்துரைகளை உத்தியோகத்திற்கும் Minister and Her Personal Staff	20,360,928	17,737,000	19,300,000
57	960 3 2	பொது நிர்வாகமும், நிதியும் பொது நிர்வாகம் மற்றும் நிதியும் General Administration & Finance	43,297,505	39,559,000	41,400,000
58	961 50 21	சாலை அமைப்புகள் சாலை அமைப்புகள் Road Development	264,561,919	537,533,000	397,000,000
59	962 40 2	காணி நிர்வாகம் காணி நிர்வாகம் General Admin & Land Administration	100,338,462	99,573,000	104,500,000
மொ.மொ. மொ. மொ. Total Expenditure			22,026,932,870	23,918,345,000	23,578,942,000

**கிழக்கு மாகாணம்  
கැලතෙරි පළාත  
EASTERN PROVINCE**

**நிதியாண்டு - 2017  
වාර්ෂික ඉදිරි ප්‍රකාශය - 2017  
FINANCIAL YEAR - 2017**

முலையர்/மேலவர் Head	அமைச்சு, திணைக்களம் අමාත්‍යාංශ/ දෙපාර්තමේන්තු Ministry / Department	மீள். செலவினங்கள் පුනරාවර්තන වියදම් Recurrent Expenditure	மூல. செலவினங்கள் ප්‍රායෝගික Capital Expenditure	மொ. செலவினங்கள் මුළු වියදම් Total Expenditure
900	ஆளுநர் செயலகம் ආණ්ඩුකාර ලේකම් කාර්යාලය Governor's Secretariat	39,600,000	12,000,000	51,600,000
901	மாகாண பொதுச் சேவைகள் ஆணைக்குழு පළාත් පාලන සේවා කොමිෂන් සභාව Provincial Public Service Commission	28,100,000	1,500,000	29,600,000
902	மாகாண பேரவைச் செயலகம் පළාත් සභා ලේකම් කාර්යාලය Provincial Council Secretariat	116,200,000	154,000,000	270,200,000
910	முதலமைச்சர் செயலகம் ප්‍රධාන අමාත්‍ය ලේකම් කාර්යාලය Chief Minister Secretariat	125,000,000	97,000,000	222,000,000
911	உள்ளூராட்சித் திணைக்களம் පළාත් පාලන දෙපාර්තමේන්තුව Department of Local Government	1,876,200,000	138,500,000	2,014,700,000
912	கிராமிய கைத்தொழில் அபிவிருத்தி திணைக்களம் ග්‍රාමීය කර්මාන්ත සංවර්ධන දෙපාර්තමේන්තුව Department of Rural Industries Development	136,000,000	81,500,000	217,500,000
913	கட்டிடங்கள் திணைக்களம் ලාභනීය උද්‍යෝගී දෙපාර්තමේන්තුව Department of Buildings	94,500,000	3,500,000	98,000,000
914	கிராம அபிவிருத்தித் திணைக்களம் ග්‍රාම සංවර්ධන දෙපාර්තමේන්තුව Department of Rural Development	92,000,000	156,640,000	248,640,000
920	பிரதம செயலாளர் செயலகம் ප්‍රධාන ලේකම් කාර්යාලය Chief Secretary's Secretariat	57,100,000	42,500,000	99,600,000
921	பிரதிப்பிரதம செயலாளர் செயலகம் - நிதி නියෝජ්‍ය ප්‍රධාන ලේකම් කාර්යාලය - ඉදිරි Deputy Chief Secretary's Secretariat - Finance	203,492,000	47,100,000	250,592,000
922	பிரதிப்பிரதம செயலாளர் செயலகம் - திட்டமிடல் නියෝජ්‍ය ප්‍රධාන ලේකම් කාර්යාලය - සැලසුම් Deputy Chief Secretary's Secretariat - Planning	21,300,000	92,500,000	113,800,000
923	பிரதிப்பிரதம செயலாளர் செயலகம் - நிர்வாகம் නියෝජ්‍ය ප්‍රධාන ලේකම් ලේකම් - පරිපාලන Deputy Chief Secretary's Secretariat - Administration	35,500,000	1,500,000	37,000,000
924	பிரதிப்பிரதம செயலாளர் செயலகம் - பொறியியல் சேவை නියෝජ්‍ය ප්‍රධාන ලේකම් කාර්යාලය - ඉංජිනේරු සේවා Deputy Chief Secretary's Secretariat - Engineering Service	14,700,000	1,500,000	16,200,000
925	பிரதிப்பிரதம செயலாளர் செயலகம் - ஆளணியும் பயிற்சியும் නියෝජ්‍ය ප්‍රධාන ලේකම් කාර්යාලය - පීටීසී හා ජීසීඒ Deputy Chief Secretary's Secretariat - P & T	53,000,000	4,500,000	57,500,000
926	மாகாண உள்ளக கணக்காய்வு திணைக்களம் පළාත් අභ්‍යන්තර පිටහණ දෙපාර්තමේන්තුව Department of Provincial Internal Audit	22,500,000	1,500,000	24,000,000
927	மோட்டார் போக்குவரத்துத் திணைக்களம் මෝටර් රථ ප්‍රධාන දෙපාර්තමේන්තුව Department of Motor Traffic	36,400,000	2,000,000	38,400,000
930	விவசாய அமைச்சு කෘෂිකර්ම අමාත්‍යාංශය Ministry of Agriculture	56,000,000	38,000,000	94,000,000
931	விவசாயத் திணைக்களம் කෘෂිකර්ම දෙපාර්තමේන්තුව Department of Agriculture	198,000,000	127,000,000	325,000,000

தலைப்பு சிப்பை Head	அமைச்சு. திணைக்களம் අමාත්‍යාංශ/ දෙපාර්තමේන්තු Ministry / Department	மீள்.செலவீனங்கள் පුනරාවර්තන වියදම් Recurrent Expenditure	மூல.செலவினங்கள் ප්‍රාථමික Capital Expenditure	மொ.செலவினங்கள் මුළු වියදම් Total Expenditure
932	கால்நடை உற்பத்தி சுகாதாரத்திணைக்களம் සත්ව නිෂ්පාදන සහ සෞඛ්‍ය දෙපාර්තමේන්තුව Department of Animal Production & Health	257,000,000	102,000,000	359,000,000
933	கூட்டுறவு அபிவிருத்தித் திணைக்களம் සමුපකාය සංවර්ධන දෙපාර්තමේන්තුව Department of Co-operative Development	125,000,000	6,500,000	131,500,000
934	நீர்ப்பாசனத் திணைக்களம் ලාභිමාපන දෙපාර්තමේන්තුව Department of Irrigation	236,000,000	102,000,000	338,000,000
935	கூட்டுறவு ஊழியர் ஆணைக்குழு සමුපකාය සේවක කොමிஷன் සභාව Co-operative Employees Commission	6,400,000	1,000,000	7,400,000
940	கல்வி அமைச்சு අධ්‍යාපන අමාත්‍යාංශය Ministry of Education	204,500,000	19,500,000	224,000,000
941	கல்வித்திணைக்களம் අධ්‍යාපන දෙපාර්තමේන්තුව Department of Education	11,155,000,000	520,000,000	11,675,000,000
942	விளையாட்டுத்துறை திணைக்களம் ශ්‍රීතා දෙපාර්තමේන්තුව Department of Sports	56,000,000	16,500,000	72,500,000
943	கலாச்சாரத் திணைக்களம் සංස්කෘතික දෙපාර්තමේන්තුව Department of Cultural	41,400,000	11,500,000	52,900,000
950	சுகாதார அமைச்சு සෞඛ්‍ය අමාත්‍යාංශය Ministry of Health & Indigenous Medicine	54,000,000	20,000,000	74,000,000
951	சுகாதார சேவைகள் திணைக்களம் සෞඛ්‍ය සේවා දෙපාර්තමේන්තුව Department of Health Services	4,396,610,000	582,000,000	4,978,610,000
952	சமீப சைவத்தியத்துறை திணைக்களம் දේශීය වෛද්‍ය දෙපාර්තමේන්තුව Department of Indigenous Medicine	323,000,000	46,500,000	369,500,000
953	சமூகசேவைகள் திணைக்களம் සමාජ සේවා දෙපාර්තමේන්තුව Department of Social Services	340,000,000	26,500,000	366,500,000
954	சிறுவர் நன்மடத்தை பராமரிப்பு சேவைகள் திணைக்களம் පරිවහන හා ළමා සේවා දෙපාර්තමේන්තුව Department of Probation & Child Care Services	123,000,000	36,500,000	159,500,000
960	வீதி அபிவிருத்தி அமைச்சு මාර්ග සංවර්ධන අමාත්‍යාංශය Ministry of Road Development	44,700,000	16,000,000	60,700,000
961	வீதி அபிவிருத்தித் திணைக்களம் මාර්ග සංවර්ධන දෙපාර්තමේන්තුව Department of Road Development	170,000,000	227,000,000	397,000,000
962	காணி நிர்வாகத் திணைக்களம் අඩම් පරිපාලන දෙපාර්තමේන්තුව Department of Land Administration	98,000,000	6,500,000	104,500,000
<b>மொத்தம்</b>		<b>20,836,202,000</b>	<b>2,742,740,000</b>	<b>23,578,942,000</b>

**அமைச்சு/கொத்தணி ரீதியான செலவின மதிப்பீடு - 2017**

**Expenditure Estimate Ministry/ Cluster - 2017**

**Expenditure Estimate Ministry/ Cluster - 2017**

**கிழக்கு மாகாண சபை**

**තුගුතෙහිල පළාත් සභාව**

**Eastern Provincial Council**

රු/ල/RS

தொடர் எண் S.No	அமைச்சு / கொத்தணி Ministry/ Department	மீளநடுவரும் செலவினம் Recurrent Expenditure	முன்னாள் செலவினம் Capital Expenditure	மொத்த செலவினம் Total Expenditure
1	ஆளுனர் கொத்தணி Governor's Cluster	67,700,000	13,500,000	81,200,000
2	மாகாண நிருவாகச் செயலகம் Provincial Council Secretariat	116,200,000	154,000,000	270,200,000
3	முதலமைச்சர் செயலகம் - மாகாண நிதி, திட்டமிடல், உள்ளூர் சர்க்காரம் அபிவிருத்தி விடயம், கட்டிடங்கள் நிர்மாணம், கிராமியக் கைத்தொழில், சுற்றுலா மற்றும் சுற்றுடல், சட்டமும் ஒழுங்கும் நியோக்தவர்த்து மற்றும் பிராந்திய நிருவாக அமைச்சு. Chief Minister's Secretariat - Ministry of Finance & Planning, Local Government, Rural Development, Housing, Building & Construction, Rural Industries, Tourism, Environment, Law & Order, Transport and Regional Administration.	2,323,700,000	477,140,000	2,800,840,000
4	பிரதம செயலக கொத்தணி Chief Secretary's Cluster	443,992,000	193,100,000	637,092,000
5	விவசாய, தீர்மானம், கால்நடை உற்பத்தி அபிவிருத்தி, மீன்பிடி, கூட்டுறவு அபிவிருத்தி, உணவு வழங்கலும் விநியோகத்திற்குமான அமைச்சு. Ministry of Agriculture, Irrigation, Animal Production and Development, Fisheries, Co-Operative Development, Food Supply and Distribution.	878,400,000	376,500,000	1,254,900,000
6	கல்வி, தகவல் தொழில்நுட்பக்கல்வி, முன்பள்ளிக் கல்வி, விளையாட்டு, பண்பாட்டலுவலகம், இளைஞர் விவகாரம், புனர்வாழ்வு மற்றும் மீள்குடியேற்ற அமைச்சு. Ministry of Education, Information Technology Education, Pre School Education, Sports, Cultural Affairs, Youth Affairs, Rehabilitation & Resettlement.	11,456,900,000	567,500,000	12,024,400,000
7	சுகாதார, கடுதேச மருத்துவம், நன்மைக்கை மற்றும் சிறுவர் பராமரிப்பு, சமூக நலன்புரிச் சேவைகள். கிராமிய மின்சார அமைச்சு. Ministry of Health, Indigenous Medicine, Probation and Child Care, Social Welfare and Rural Electrification	5,236,610,000	711,500,000	5,948,110,000
8	வீதி அபிவிருத்தி, காணி மற்றும் காணிகள் அபிவிருத்தி, சிறன் மற்றும் மனிதவலு அபிவிருத்தி, மகளிர் விவகாரம் மற்றும் நீர் வழங்கல் அமைச்சு. Ministry of Road Development, Land & Land Development, Skill & Manpower Development, Women Affairs and Water Supply	312,700,000	249,500,000	562,200,000
மொத்தம்/Total		20,836,202,000	2,742,740,000	23,578,942,000

### Total Expenditure

Rs. Mn

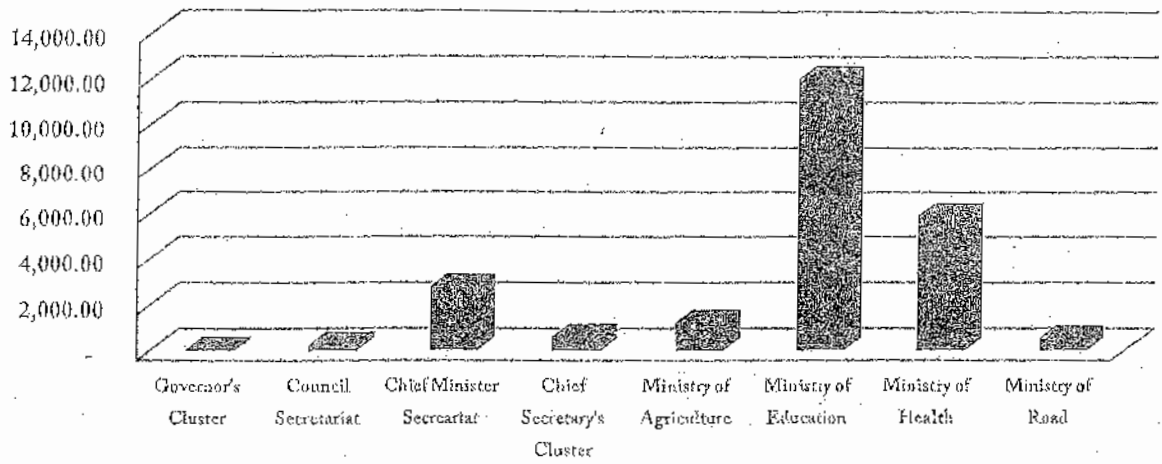

### Recurrent Expenditure

Rs. Mn

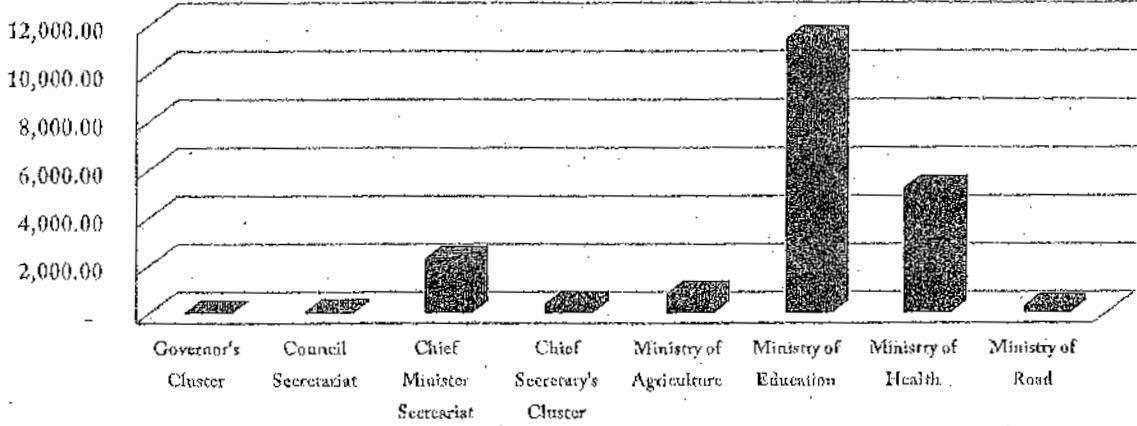

### Capital Expenditure

Rs. Mn

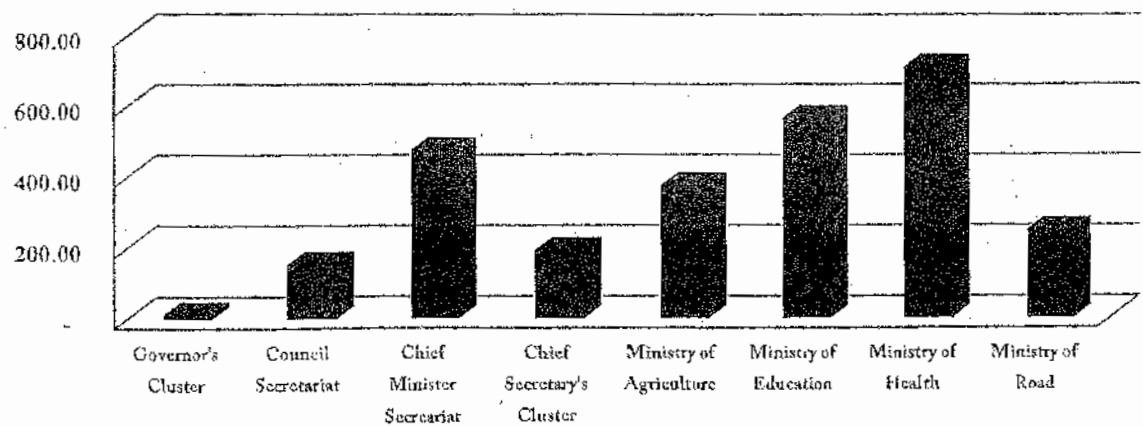

மீண்டெழும் செலவினங்களின் கருத்திட்ட ரீதியான தொகுப்பு -2017

සුභරුක්මාලන ව්‍යාපෘති වියදම් සාරාංශය - 2017

Summary of Recurrent Expenditure By Project - 2017

தொகுப்பு SN	கருத்திட்டம் Project	கருத்திட்ட தலைப்பு வழங்கிய அமைப்பு Project Title	தனியாகக் குறிப்பிட்டுள்ள வேலை புறக்கணிப்பு Personal Emoluments	ஏனைய மீண்டெழும் செலவு ஆல் புகளிடப்படும் பிற Other Recurrent	மொ. செலவுகள் ஆல் Total Expenditure
1	900 3 1	அளுதரும், அவரது பிரத்தியேக உத்தியோகத்தர்களும் காங்கிரஸ்ஸும் என உள்ளிட்ட மார்ச்சு அலுவலர் Governor and his Personal Staff	7,300,000	10,000,000	17,300,000
2	900 3 2	பொது நிர்வாகமும், நிதியும் கூடுதல் அலுவலகம் என உள்ளிட்ட General Administration & Finance	17,200,000	5,100,000	22,300,000
3	901 3 2	பொது நிர்வாகமும், நிதியும், ஆட்சேபகமும் கூடுதல் அலுவலகம் உள்ளிட்ட General Administration, Finance & Exam	15,100,000	13,000,000	28,100,000
4	902 3 1	சபை, விவகாரம் என உள்ளிட்ட Council Affairs	70,200,000	20,000,000	90,200,000
5	902 3 2	பொது நிர்வாகமும், நிதியும் கூடுதல் அலுவலகம் என உள்ளிட்ட General Administration & Finance	16,000,000	10,000,000	26,000,000
6	910 3 1	அமைச்சரும், அவரின் பிரத்தியேக உத்தியோகத்தர்களும் காங்கிரஸ்ஸும் என உள்ளிட்ட மார்ச்சு அலுவலர் Minister and His Personal Staff	13,000,000	24,000,000	37,000,000
7	910 3 2	பொது நிர்வாகமும், நிதியும் கூடுதல் அலுவலகம் என உள்ளிட்ட General Administration & Finance	28,000,000	60,000,000	88,000,000
8	911 60 2	பொது நிர்வாகமும், தர்ப்பாண்டங்களும் கூடுதல் அலுவலகம் என உள்ளிட்ட General Administration & Establishment Services	16,000,000	1,801,000,000	1,817,000,000
9	911 60 4	உள்ளூராட்சி சேவைகளும் சமூக அபிவிருத்தியும் உள்ளிட்ட அலுவலகம் என உள்ளிட்ட Local Government Services & Community Development Activities	51,600,000	7,600,000	59,200,000
10	912 51 2	பொது நிர்வாகமும், நிதியும் கூடுதல் அலுவலகம் என உள்ளிட்ட General Administration & Finance	27,600,000	14,000,000	41,600,000
11	912 51 9	புடைசுவகைகாக்கும் தொழிலும், சிறு வகைகாக்கும் தொழிலும் உள்ளிட்ட மார்ச்சு அலுவலர் என உள்ளிட்ட Textiles Industries & Small Industries	64,400,000	30,000,000	94,400,000
12	913 15 23	கட்டிடங்கள் Buildings	78,600,000	15,900,000	94,500,000
13	914 60 2	பொது நிர்வாகமும், கிராம அபிவிருத்தி செயற்பாடுகளும் கூடுதல் அலுவலகம் என உள்ளிட்ட General Admin & Rural Development Activities	66,000,000	26,000,000	92,000,000
14	920 3 2	பொது நிர்வாகமும், நிதியும் கூடுதல் அலுவலகம் என உள்ளிட்ட General Administration & Finance	13,400,000	27,000,000	40,400,000
15	920 3 5	சட்டப்பிரிவு Legal Unit	5,200,000	2,500,000	7,700,000
16	920 3 25	பிராந்திய நிர்வாகம் Regional Administration	3,500,000	5,500,000	9,000,000
17	921 3 2	பொது நிர்வாகமும், நிதியும் கூடுதல் அலுவலகம் என உள்ளிட்ட General Administration & Finance	23,000,000	19,000,000	42,000,000
18	921 8 6	பாதி உதவிச்சேவைகள் மற்றும் அவசர தேவைகளின் பொறுப்பு Budgetary Support Service & Contingent Liabilities	60,000,000	89,392,000	149,392,000
19	921 10 2	பொது நிர்வாகமும், நிதியும் கூடுதல் அலுவலகம் என உள்ளிட்ட General Administration & Finance	9,200,000	2,900,000	12,100,000
20	922 3 2	பொது நிர்வாகமும், திட்டமிடல் செயற்பாடுகளும் கூடுதல் அலுவலகம் என உள்ளிட்ட General Administration & Planning Activities	16,300,000	5,000,000	21,300,000
21	923 3 2	பொது நிர்வாகமும், நிதியும் கூடுதல் அலுவலகம் என உள்ளிட்ட General Administration & Finance	23,000,000	12,500,000	35,500,000



மொ.நா.நா. SN	கருத்திட்டம் வகை Project	கருத்திட்ட தலைப்பு வகை Project Title	தனியார்/ஆக்கிரமிப்பு வேலாளர்கள் வெளியே ஐதரவீதிகள் Personal Enrolments	ஏனைய மீண்டும் செல. ஆர் ஐதரவீதிகள் Other Recurrent	மொ.செலாவீச ங்கள் ஆர் Total Expenditure
22	924 15 2	பொதுநிர்வாகம், நிதி, உட்கட்டுமான அபிவிருத்தி பொது நிர்வாகம், நிதி, உட்கட்டுமான அபிவிருத்தி General Administration, Finance & Infrastructure Development	10,700,000	4,000,000	14,700,000
23	925 9 2	பொது நிர்வாகம், நிதியும் பொது நிர்வாகம், நிதியும் General Administration & Finance	11,500,000	8,000,000	19,500,000
24	925 9 3	பயிற்சியும் மனிதநள அபிவிருத்தியும் பயிற்சியும் மனிதநள அபிவிருத்தியும் Training and Human Resources Development	13,500,000	20,000,000	33,500,000
25	926 3 2	பொது நிர்வாகம், நிதியும் பொது நிர்வாகம், நிதியும் General Administration & Finance	16,500,000	6,000,000	22,500,000
26	927 3 2	பொது நிர்வாகம், நிதியும் பொது நிர்வாகம், நிதியும் General Administration & Finance	30,644,000	5,756,000	36,400,000
27	930 3 1	அமைச்சரும், அவரின் பிரத்தியேக உத்தியோகத்திற்களும் அமைச்சரும், அவரின் பிரத்தியேக உத்தியோகத்திற்களும் Minister and His Personal Staff	8,000,000	10,000,000	18,000,000
28	930 3 2	பொது நிர்வாகம், நிதியும் பொது நிர்வாகம், நிதியும் General Administration & Finance	18,000,000	10,000,000	28,000,000
29	930 3 24	மீன்பிடி அபிவிருத்தி மீன்பிடி அபிவிருத்தி Fisheries Development	7,000,000	3,000,000	10,000,000
30	931 3 2	பொதுநிர்வாகம், நிதியும் பொதுநிர்வாகம், நிதியும் General Administration & Finance	16,000,000	9,000,000	25,000,000
31	931 44 7	விவசாய விரிவாக்கம், கல்வியும் பயிற்சியும் விவசாய விரிவாக்கம், கல்வியும் பயிற்சியும் Agriculture Extension, Education & Training	145,000,000	28,000,000	173,000,000
32	932 3 2	பொது நிர்வாகம், நிதியும் பொது நிர்வாகம், நிதியும் General Administration & Finance	29,000,000	10,000,000	39,000,000
33	932 45 8	கால்நடை (சுகாதாரம், விரிவாக்கம், ஆய்வு, இனவிருத்தி, கல்வி, பயிற்சி கால்நடை (சுகாதாரம், விரிவாக்கம், ஆய்வு, இனவிருத்தி, கல்வி, பயிற்சி Animal Health, Extension, Research, Breeding, Edu. & Training	186,000,000	32,000,000	218,000,000
34	933 53 2	பொது நிர்வாகம், நிதியும் பொது நிர்வாகம், நிதியும் General Administration & Finance	111,000,000	14,000,000	125,000,000
35	934 43 22	நீர்ப்பாசனம் நீர்ப்பாசனம் Irrigation	156,000,000	80,000,000	236,000,000
36	935 3 2	பொது நிர்வாகம், நிதியும் பொது நிர்வாகம், நிதியும் General Administration & Finance	4,400,000	2,000,000	6,400,000
37	940 3 1	அமைச்சரும், அவரின் பிரத்தியேக உத்தியோகத்திற்களும் அமைச்சரும், அவரின் பிரத்தியேக உத்தியோகத்திற்களும் Minister and His Personal Staff	9,500,000	5,500,000	15,000,000
38	940 3 2	பொது நிர்வாகம், நிதியும் பொது நிர்வாகம், நிதியும் General Administration & Finance	29,500,000	160,000,000	189,500,000
39	941 3 2	பொதுநிர்வாகம், நிதியும் பொதுநிர்வாகம், நிதியும் General Administration	570,000,000	100,000,000	670,000,000
40	941 80 11	ஆரம்ப நிலை கல்வி ஆரம்ப நிலை கல்வி Primary Education	4,800,000,000	125,000,000	4,925,000,000
41	941 81 12	இரண்டாம் நிலை கல்வி இரண்டாம் நிலை கல்வி Secondary Education	5,300,000,000	250,000,000	5,550,000,000
42	941 87 13	விசேட கல்வித்திட்டம் விசேட கல்வித்திட்டம் Special Education	2,000,000	1,000,000	3,000,000
43	941 87 14	முறைசாரா கல்வி முறைசாரா கல்வி Non Formal Education	0	3,000,000	3,000,000
44	941 88 15	நிட்டமிடலும் ஆய்வும் நிட்டமிடலும் ஆய்வும் Education Planning and Research	0	4,000,000	4,000,000

கோடு எண் SN	கருத்திட்டம் வகை Project	கருத்திட்ட தலைப்பு வாழ்க்கை அமைப்புகள் Project Title	தனியார்/குடிசை/குடியேற்ற வேலாளர்கள் உதவியுள்ள புறப்பணியாளர் தொகை Emoluments	ஏனைய மீண்டும் செல. ஆல் புகைப்படப்பட்ட தொகை Other Recurrent	மொ. செலவீன ங்கள் ஆல் தொகை Total Expenditure
45	942 90 20	விளையாட்டு இடம் Sports	35,000,000	21,000,000	56,000,000
46	943 93 10	கலாச்சார விவகாரங்கள் பாணியியல் அமைப்புகள் Cultural Affairs	30,650,000	10,750,000	41,400,000
47	950 3 1	அமைச்சரும் அவரின் பிரத்தியேக உத்தியோகத்திற்கும் உதவியுள்ளவர்கள் அல்லது அவரின் தனிப்பட்ட Minister and His Personal Staff	8,000,000	10,000,000	18,000,000
48	950 3 2	பொது நிர்வாகமும், நிதியும் பொது பணியாளர்கள் அல்லது General Administration & Finance	27,000,000	9,000,000	36,000,000
49	951 3 2	பொது நிர்வாகமும், நிதியும் பொது பணியாளர்கள் அல்லது General Administration & Finance	36,000,000	14,610,000	50,610,000
50	951 70 16	பொதுக்கல்வையின் சேவைகள் பொது ஆரோக்கிய சேவைகள் General Health Services	410,000,000	111,000,000	521,000,000
51	951 71 17	நோயாளர் பராமரிப்பு சேவை(சுகப்படுத்தல்) அல்லது Patient Care Services - Curative	2,547,000,000	486,000,000	3,033,000,000
52	951 72 18	சமூக சுகாதார சேவை (முந்தற்ப்பு) பொது ஆரோக்கிய சேவைகள் Community Health Services - Preventive	720,000,000	72,000,000	792,000,000
53	952 73 19	சமூக வைத்தியத்துறை(சுகப்படுத்தல்) உதவியுள்ளவர்கள் அல்லது Indigenous Medicine and Curative Services	242,200,000	80,800,000	323,000,000
54	953 95 2	பொதுநிர்வாகமும், சமூகசேவை அமுல்படுத்தலும் பொது பணியாளர்கள் அல்லது General Administration & Implementation of Social Service	70,000,000	270,000,000	340,000,000
55	954 95 2	பொதுநிர்வாகம், நிதி, சிறுவர் நலப்படுத்தல் பராமரிப்பு சேவைகள் பொது பணியாளர்கள் அல்லது, பணியாளர் அல்லது General Administration, Finance, Probation & Child Care Services	83,000,000	40,000,000	123,000,000
56	960 3 1	அமைச்சரும், அவரின் பிரத்தியேக உத்தியோகத்திற்கும் உதவியுள்ளவர்கள் அல்லது அவரின் தனிப்பட்ட Minister and Her Personal Staff	7,300,000	12,000,000	19,300,000
57	960 3 2	பொது நிர்வாகமும், நிதியும் பொது பணியாளர்கள் அல்லது General Administration & Finance	16,400,000	9,000,000	25,400,000
58	961 50 21	நீதி அபிவிருத்தி பாதை வளர்ச்சி Road Development	70,000,000	100,000,000	170,000,000
59	962 40 2	கிராம நிர்வாகம் பொது பணியாளர்கள் அல்லது General Admin & Land Administration	90,000,000	8,000,000	98,000,000
மொ. செலவீனங்கள் ஆல் Total Expenditure			16,491,894,000	4,344,808,000	20,836,702,000

**මුළුතැන් செலவின மதிப்பீடு - 2017**  
**இலகை விசேஷி ஏவுகமேன்஢ு - 2017**  
**Capital Expenditure Estimate - 2017**

**கிழக்கு மாகாண சபை**  
**තුඟෙහිඊ පළාත් සභාව**  
**Eastern Provincial Council**

අනු-අංකය	අංකය	මහලය / திணைக்களம்	நிலம் அளவு (Gazetted)	மணலா நிதி (RSDG)	காணாள் அருளி	பு.ச.ம.அ. கையாள்	சுயமாளர் கையாள்	கொள்஢ுள் கையாள்
අනු-අංකය	අංකය	අනුමතය / අදාළතමේන්ජ	ලකුණ මැද මුදල	අනුමත කිමිටි මුදල	අනුමත මුදල	මාදුළු මුදල	අනුමත මුදල	මුළු මුදල
S.No.	Head	Ministry / Department	CRG	PSDG	SNSDF	TSEF	Revenue Grant	Total Expenditure
1	900	කුලනායක සේවකයා අ.ද. අනුමතය (Governor's Secretariat)	12,000,000					12,000,000
2	901	මාකාண සේවකයා (Provincial Public Service Commission)	1,500,000					1,500,000
3	902	මාකාண සේවකයා (Provincial Council Secretariat)	154,000,000					154,000,000
4	910	මුළුතැන් සේවකයා අ.ද. අනුමතය (Chief Minister's Secretariat)	17,000,000	80,000,000				97,000,000
5	911	ද.අ.අ. (Department of Local Government)	1,500,000	137,000,000				138,500,000
6	912	රු.ම. (Department of Rural Industries Development)	41,500,000	40,000,000				81,500,000
7	913	ක.ස. (Department of Buildings)	3,500,000					3,500,000
8	914	රු.ම. (Department of Rural Development)	1,500,000	155,140,000				156,640,000
9	920	අ.ද. (Chief Secretary's Secretariat)	42,500,000					42,500,000
10	921	අ.ද. (Deputy Chief Secretary - Finance)	47,100,000					47,100,000
11	922	අ.ද. (Deputy Chief Secretary - Planning)	92,500,000					92,500,000
12	923	අ.ද. (Deputy Chief Secretary - Administration)	1,500,000					1,500,000
13	924	අ.ද. (Deputy Chief Secretary - Engineering Service)	1,500,000					1,500,000
14	925	අ.ද. (Deputy Chief Secretary's Secretariat - Human Resource Development)	4,500,000					4,500,000
15	926	අ.ද. (Department of Provincial Internal Audit)	1,500,000					1,500,000
16	927	අ.ද. (Department of Motor Traffic)	2,000,000					2,000,000
17	930	කෘෂි (Ministry of Agriculture)	14,000,000	24,000,000				38,000,000

பகுதி எண்	தலைப்பு கோடு	அமைச்சு / திணைக்களம் அமைச்சு / திணைக்களம்	நியம அடிப்படையிலான முள்ளிய அளவு	கட்டணம் மீட்டர் மூலம் மீட்டர் மூலம் மீட்டர் மூலம்	கனரக அடிப்படையில் கனரக அடிப்படையில்	புலனாயக்க கமிஷனின் புலனாயக்க கமிஷனின்	புலனாயக்க கமிஷனின் புலனாயக்க கமிஷனின்	கனரக அடிப்படையில் கனரக அடிப்படையில்
S.No	Head	Ministry / Department	CRG	YSDG	SHSDP	TSEP	Revenue Grant	Total Expenditure
18	931	விவசாயத் திணைக்களம் கால்நடை அபிவிருத்தித் திணைக்களம் Department of Agriculture	2,000,000	125,000,000				127,000,000
19	932	கால்நடை உற்பத்தி கனரகத் திணைக்களம் Department of Animal Production & Health	2,000,000	100,000,000				102,000,000
20	933	கூட்டுறவு அபிவிருத்தித் திணைக்களம் Department of Co-operative Development	1,500,000	5,000,000				6,500,000
21	934	நிர்ப்பணத் திணைக்களம் Department of Emigration	2,000,000	100,000,000				102,000,000
22	935	கூட்டுறவு அபிவிருத்தித் திணைக்களம் Co-operative Employees Commission	1,000,000					1,000,000
23	940	கல்வி அமைச்சு Ministry of Education	19,500,000					19,500,000
24	941	கல்வித் திணைக்களம் Department of Education	5,000,000	190,000,000		325,000,000		520,000,000
25	942	விவசாய அபிவிருத்தித் திணைக்களம் Department of Sports	1,500,000	15,000,000				16,500,000
26	943	கலாச்சாரத் திணைக்களம் Department of Cultural	1,500,000	10,000,000				11,500,000
27	950	சுகாதார அமைச்சு Ministry of Health	12,000,000	8,000,000				20,000,000
28	951	சுகாதார சேவைகள் திணைக்களம் Department of Health Services	2,000,000	220,000,000	360,000,000			582,000,000
29	952	சமீப காலத்திலிருந்து திணைக்களம் Department of Indigenous Medicine	1,500,000	45,000,000				46,500,000
30	953	சமூக சேவைகள் திணைக்களம் Department of Social Services	1,500,000	25,000,000				26,500,000
31	954	சிறுவர் நல அமைச்சு Department of Probation and Child Care Services	1,500,000	35,000,000				36,500,000
32	960	சாலை அமைச்சு Ministry of Road Development	15,000,000					16,000,000
33	961	சாலை அபிவிருத்தித் திணைக்களம் Department of Road Development	2,000,000	225,000,000				227,000,000
34	962	காலநிலை அமைச்சு Department of Land Administration	1,500,000	5,000,000				6,500,000
மொத்தம்/Total			513,600,000	1,544,140,000	360,000,000	325,000,000	-	2,742,740,000

**கிழக்கு மாகாணம்**  
**வடக்கேரல் பகுதி மாகாணம்**  
**EASTERN PROVINCE**

**கருத்திட்ட ரீதியாக செலவினங்களின் தொகுப்பு-2017**  
**வாசாதி வரவு செலவுகளை மொத்தம் -2017**  
**Summary of Expenditure By Project - 2017**

தொகுதி எண் SN	கருத்திட்டம் வாசாதி Project	கருத்திட்ட தலைப்பு வாசாதி தலைப்பு Project Title	தனிப்பாகக் குறிப்பிட வேண்டியவை Personal Emoluments	மீண்டும் செலவின ங்கள் புனரமைப்பு Recurrent Expenditure	மூல செலவின ங்கள் Capital Expenditure	மொ. செலவின ங்கள் Total Expenditure
1	900 3 1	அளுநரும், அவரது பிரத்தியேக உத்தியோகத்திற்கும் காண்கையாகிய கல துறையின் கீழ் Governor and his Personal Staff	7,300,000	10,000,000	0	17,300,000
2	900 3 2	பொது நிர்வாகமும், நிதியும் வெள்ளியுடைய கல துறை General Administration & Finance	17,200,000	5,100,000	12,000,000	34,300,000
3	901 3 2	பொதுநிர்வாகமும், நிதியும், பரீட்சைகளும் வெள்ளியுடைய கல துறை General Administration, Finance & Exam	15,100,000	13,000,000	1,500,000	29,600,000
4	902 3 1	சபை விவகாரம் மொத்தம் Council Affairs	70,200,000	20,000,000	0	90,200,000
5	902 3 2	பொது நிர்வாகமும், நிதியும் வெள்ளியுடைய கல துறை General Administration & Finance	16,000,000	10,000,000	154,000,000	180,000,000
6	910 3 1	அமைச்சரும், அவரின் பிரத்தியேக உத்தியோகத்திற்கும் காண்கையாகிய கல துறையின் கீழ் Minister and His Personal Staff	13,600,000	24,000,000	0	37,600,000
7	910 3 2	பொது நிர்வாகமும், நிதியும் வெள்ளியுடைய கல துறை General Administration & Finance	28,000,000	60,000,000	97,000,000	185,000,000
8	911 60 2	பொது நிர்வாகமும், தாபனச் சேவையும் காண்கையாகிய கல துறை General Administration & Establishment Services	16,000,000	1,801,000,000	1,500,000	1,818,500,000
9	911 60 4	உள்ளூராட்சி சேவைகளும் சமூக அபிவிருத்தியும் காண்கையாகிய கல துறை Local Government Services & Community Development Activities	51,600,000	7,600,000	137,000,000	196,200,000
10	912 51 2	பொது நிர்வாகமும், நிதியும் வெள்ளியுடைய கல துறை General Administration & Finance	27,600,000	14,000,000	81,500,000	123,100,000
11	912 51 9	புலகைக்கத்தொழிலும், சிறுக்கத்தொழிலும் சூத்திரக் கைத்தொழிலு Textiles Industries & Small Industries	64,400,000	30,000,000	0	94,400,000
12	913 15 23	கட்டிடங்கள் கட்டுமானம் Buildings	78,600,000	15,900,000	3,500,000	98,000,000
13	914 60 2	பொது நிர்வாகமும், சிறிய அபிவிருத்திச் செயற்பாடுகளும் வெள்ளியுடைய கல துறை General Admin & Rural Development Activities	66,000,000	26,000,000	156,640,000	248,640,000
14	920 3 2	பொது நிர்வாகமும், நிதியும் வெள்ளியுடைய கல துறை General Administration & Finance	13,400,000	27,000,000	41,500,000	81,900,000
15	920 3 5	சட்டப்பிரிவு சட்ட அலுவலகம் Legal Unit	5,200,000	2,500,000	1,000,000	8,700,000
16	920 3 25	பிராந்திய நிர்வாகம் பிராந்திய நிர்வாகம் Regional Administration	3,500,000	5,500,000	0	9,000,000
17	921 3 2	பொது நிர்வாகமும், நிதியும் வெள்ளியுடைய கல துறை General Administration & Finance	23,000,000	19,000,000	39,500,000	81,500,000
18	921 8 6	பரதி உதவிச்சேவைகளின் பற்றும் அவசிய தேவைகளின் பொறுப்பு சுமையாகிய கல துறை Budgetary Support Service & Contingent Liabilities	60,000,000	89,392,000	6,600,000	155,992,000
19	921 10 2	பொது நிர்வாகமும், நிதியும் வெள்ளியுடைய கல துறை General Administration & Finance	9,200,000	2,900,000	1,600,000	13,700,000
20	922 3 2	பொதுநிர்வாகமும், திட்டமிடல் செயற்பாடுகளும் வெள்ளியுடைய கல துறை General Administration & Planning Activities	16,300,000	5,000,000	92,500,000	113,800,000
21	923 3 2	பொது நிர்வாகமும், நிதியும் வெள்ளியுடைய கல துறை General Administration & Finance	23,000,000	12,500,000	1,500,000	37,000,000

ச.நா. இ. எ.எ.எ. SN	கருத்திட்டம் வகை Project	கருத்திட்ட தலைப்பு வகை Project Title	தனிப்பாளுக்கூரிய வேதனாதிக்கள் பெறும் Personal Emoluments	மீண்டும் செலவீன ங்கள் புனர்ப்புனை பெறும் Recurrent Expenditure	முன். செலவீன ங்கள் Capital Expenditure	மொ. செலவீன ங்கள் Total Expenditure
22	924 15 2	பொதுநிர்வாகம், நிதி, உட்கட்டுமான அபிவிருத்தி பொது நிர்வாகம், நிதி, உட்கட்டுமான அபிவிருத்தி General Administration, Finance & Infrastructure Development	10,700,000	4,000,000	1,500,000	16,200,000
23	925 9 2	பொது நிர்வாகம், நிதியும் பொது நிர்வாகம், நிதியும் General Administration & Finance	11,500,000	8,000,000	1,000,000	20,500,000
24	925 9 3	பயிற்சியும் மனிதவள அபிவிருத்தியும் பயிற்சியும் மனிதவள அபிவிருத்தியும் Training and Human Resources Development	13,500,000	20,000,000	3,500,000	37,000,000
25	926 3 2	பொது நிர்வாகம், நிதியும் பொது நிர்வாகம், நிதியும் General Administration & Finance	16,500,000	6,000,000	1,500,000	24,000,000
26	927 3 2	பொது நிர்வாகம், நிதியும் பொது நிர்வாகம், நிதியும் General Administration & Finance	30,644,000	5,756,000	2,000,000	38,400,000
27	930 3 1	அமைச்சரும், அவரின் பிரத்தியேக உத்தியோகத்தாரும் அமைச்சரும், அவரின் பிரத்தியேக உத்தியோகத்தாரும் Minister and His Personal Staff	3,000,000	10,000,000	0	13,000,000
28	930 3 2	பொது நிர்வாகம், நிதியும் பொது நிர்வாகம், நிதியும் General Administration & Finance	18,000,000	10,000,000	13,000,000	41,000,000
29	930 3 24	மீன்பிடி அபிவிருத்தி மீன்பிடி அபிவிருத்தி Fisheries Development	7,000,000	3,000,000	25,000,000	35,000,000
30	931 3 2	பொது நிர்வாகம், நிதியும் பொது நிர்வாகம், நிதியும் General Administration & Finance	16,000,000	9,000,000	127,000,000	152,000,000
31	931 44 7	விவசாய விரிவாக்கம், கல்வியும் பயிற்சியும் விவசாய விரிவாக்கம், கல்வியும் பயிற்சியும் Agriculture Extension, Education & Training	145,000,000	28,000,000	0	173,000,000
32	932 3 2	பொது நிர்வாகம், நிதியும் பொது நிர்வாகம், நிதியும் General Administration & Finance	29,000,000	10,000,000	2,000,000	41,000,000
33	932 45 8	கால்நடை (சுகாதாரம், விரிவாக்கம், ஆய்வு, இனவிருத்தி, கல்வி, பயிற்சியும்) கால்நடை (சுகாதாரம், விரிவாக்கம், ஆய்வு, இனவிருத்தி, கல்வி, பயிற்சியும்) Animal Health, Extension, Research, Breeding, Edu & Training	186,000,000	32,000,000	100,000,000	318,000,000
34	933 53 2	பொது நிர்வாகம், நிதியும் பொது நிர்வாகம், நிதியும் General Administration & Finance	111,000,000	14,000,000	6,500,000	131,500,000
35	934 43 22	நிரப்பாமை நிரப்பாமை Irrigation	156,000,000	80,000,000	102,000,000	338,000,000
36	935 3 2	பொது நிர்வாகம், நிதியும் பொது நிர்வாகம், நிதியும் General Administration & Finance	4,400,000	2,000,000	1,000,000	7,400,000
37	940 3 1	அமைச்சரும், அவரின் பிரத்தியேக உத்தியோகத்தாரும் அமைச்சரும், அவரின் பிரத்தியேக உத்தியோகத்தாரும் Minister and His Personal Staff	9,500,000	5,500,000	0	15,000,000
38	940 3 2	பொது நிர்வாகம், நிதியும் பொது நிர்வாகம், நிதியும் General Administration & Finance	29,500,000	160,000,000	19,500,000	109,000,000
39	941 3 2	பொது நிர்வாகம், நிதியும் பொது நிர்வாகம், நிதியும் General Administration	570,000,000	100,000,000	5,000,000	675,000,000
40	941 80 11	முதலாம் நிலை கல்வி முதலாம் நிலை கல்வி Primary Education	4,800,000,000	125,000,000	240,020,000	5,165,020,000
41	941 81 12	இரண்டாம் நிலை கல்வி இரண்டாம் நிலை கல்வி Secondary Education	5,300,000,000	250,000,000	274,980,000	5,824,980,000
42	941 87 13	விசேட கல்வித்திட்டம் விசேட கல்வித்திட்டம் Special Education	2,000,000	1,000,000	0	3,000,000
43	941 87 14	முன்னாள் கல்வி முன்னாள் கல்வி Non Formal Education	0	3,000,000	0	3,000,000
44	941 88 15	திட்டமிடும் ஆய்வும் திட்டமிடும் ஆய்வும் Education Planning and Research	0	4,000,000	0	4,000,000
45	942 90 20	விளையாட்டு விளையாட்டு Sports	35,000,000	21,000,000	16,500,000	72,500,000

வ.நா. இ. ந.அ. SN	கருத்திட்டம் வகைப்பாடு Project	கருத்திட்ட தலைப்பு வகைப்பாடு Project Title	தனிப்பாளுக்தரீய வேதனாதிக்கள் வேதன ஐதர்புன்காண Personal Emoluments	மீள். செலவீன ங்கள் ஐதர்புன்காண வியடி Recurent Expenditure	மூல. செலவீன ங்கள் புராயகை Capital Expenditure	மொ. செலவீன ங்கள் ஆல் வியடி Total Expenditure
46	943 93 10	கலாச்சார விவகாரங்கள் கலாச்சார கட்டுப்பாடு Cultural Affairs	30,650,000	10,750,000	11,500,000	52,900,000
47	950 3 1	அமைச்சரும் அவரின் பிரத்தியேக உத்தியோகத்தர்களும் அமைச்சரது மக அலாசுலகை கார்டு கண்காண Minister and His Personal Staff	8,000,000	10,000,000	0	18,000,000
48	950 3 2	பொது நிர்வாகமும், நிதியும் பொது நிர்வாகமும், நிதியும் General Administration & Finance	27,000,000	9,000,000	20,000,000	56,000,000
49	951 3 2	பொது நிர்வாகமும், நிதியும் பொது நிர்வாகமும், நிதியும் General Administration & Finance	36,000,000	14,510,000	52,900,000	103,510,000
50	951 70 16	பொதுக்காதுர சேவைகள் பொதுக்காதுர சேவைகள் General Health Services	410,000,000	111,000,000	24,100,000	545,100,000
51	951 71 17	நோயாளர் பராமரிப்பு சேவை(கருப்படுத்தல்) நோயாளர் பராமரிப்பு சேவை(கருப்படுத்தல்) Patient Care Services - Curative	2,547,000,000	486,000,000	377,000,000	3,410,000,000
52	951 72 18	சனசமுத சுகாதார சேவை (முற்கருப்பு) சனசமுத சுகாதார சேவை (முற்கருப்பு) Community Health Services - Preventive	720,000,000	72,000,000	128,000,000	920,000,000
53	952 73 19	சீர்தோ சைத்தியத்தாறு(கருப்படுத்தல்) சீர்தோ சைத்தியத்தாறு(கருப்படுத்தல்) Indigenous Medicine and Curative Services	242,200,000	80,800,000	46,500,000	369,500,000
54	953 95 2	பொதுநிர்வாகமும், சமுதாய சேவை அமுல்படுத்தலும் பொதுநிர்வாகமும், சமுதாய சேவை அமுல்படுத்தலும் General Administration & Implementation of Social Service	70,000,000	270,000,000	26,500,000	366,500,000
55	954 95 2	பொதுநிர்வாகம், நிதி- சிறுவர் நன்மைக்கான பராமரிப்பு சேவைகள் பொதுநிர்வாகம், நிதி- சிறுவர் நன்மைக்கான பராமரிப்பு சேவைகள் General Administration, Finance, Probation & Child Care Services	83,000,000	40,000,000	36,500,000	159,500,000
56	960 3 1	அமைச்சரும், அவரின் பிரத்தியேக உத்தியோகத்தர்களும் அமைச்சரது மக அலாசுலகை கார்டு கண்காண Minister and Her Personal Staff	7,300,000	12,000,000	0	19,300,000
57	960 3 2	பொது நிர்வாகமும், நிதியும் பொது நிர்வாகமும், நிதியும் General Administration & Finance	16,400,000	9,000,000	16,000,000	41,400,000
58	961 50 21	சாலை கட்டுப்பாடு சாலை கட்டுப்பாடு Road Development	70,000,000	100,000,000	227,000,000	397,000,000
59	962 40 2	காணி நிர்வாகம் காணி நிர்வாகம் General Admin & Land Administration	90,000,000	8,000,000	6,500,000	104,500,000
மொ. செ. ஆல்			10,491,300,000	4,343,800,000	1,742,740,000	13,578,942,000

**மாகாண ஆளணி  
பொது டாபீசு அளவீடுகள்  
PROVINCIAL CADRE**

தொ.அ. ந.ந.ம் S.No.	அமைச்சு தொகுப்பு Ministry	சீரேஷ்ட மட்டம் உயர் A-Senior level	முன்றாம் நிலை மட்டம் உயர் B-Tertiary level	இரண்டாம் நிலை மட்டம் உயர் C-Secondary level	ஆரம்ப மட்டம் குறை D-Primary level	மொத்தம் එකතුව Total
1	ஆளுநரின் கொத்தணி கொடி அலுவலகங்கள் Governor's Cluster	17	45	141	95	298
2	முதலமைச்சரின் அமைச்சு கூடு அலுவலகங்கள் Ministry of Chief Minister	34	116	476	201	827
3	பிரதம செயலாளர் கொத்தணி புலவர் அலுவலகங்கள் Chief Secretary's Cluster	38	27	280	79	424
4	விவசாய அமைச்சு மாடுகளைப் பராமுகம் Ministry of Agriculture	175	43	871	585	1,674
5	கல்வி அமைச்சு பாடசாலை அமைச்சு Ministry of Education	299	1,325	19,094	1,686	22,404
6	சுகாதார அமைச்சு சுகாதார அமைச்சு Ministry of Health	968	437	3,489	3,150	8,044
7	வீதி அபிவிருத்தி அமைச்சு பாதை வளர்ச்சி அமைச்சு Ministry of Road Development	31	16	287	109	443
<b>மொத்தம் එකතුව Total</b>		<b>1,562</b>	<b>2,009</b>	<b>24,638</b>	<b>5,905</b>	<b>34,114</b>

சேவைகளின் மட்டம் உயர் Service Level	அனுமதிக்கப்பட்ட ஆளணி அனுமதிக்கப்பட்ட ஆளணி Approved Cadre	2015 உண்மை மட்டம் Actual	2016 மதிப்பீடு அளவீடு Estimate	2017 மதிப்பீடு அளவீடு Estimate
சீரேஷ்ட மட்டம் உயர் A-Senior level	1,587	1,022	1,500	1,562
முன்றாம் நிலை மட்டம் உயர் B-Tertiary level	1,762	1,281	1,742	2,009
இரண்டாம் நிலை மட்டம் உயர் C-Secondary level	23,393	23,181	23,462	24,638
ஆரம்ப மட்டம் குறை D-Primary level	5,252	4,748	5,707	5,905
<b>மொத்தம் එකතුව Total</b>	<b>31,994</b>	<b>30,232</b>	<b>32,411</b>	<b>34,114</b>



**புதவியினர் தொகுப்பு (தலைப்பு ரீதியாக) - 2017**  
**විෂයානුසාරී සාරාංශය (ශීර්ෂය - 2017)**  
**Summary of Employment Profile (Head wise) - 2017**

தொகுப்பு ச.நா. SN0	தலைப்பு ශීර්ෂය Head	கருத்திட்ட தலைப்பு විෂයානුසාරී Project Title	சிரேஷ்ட மட்டம் සේනාපති A-Senior level	மூன்றாம் நிலை மட்டம் තෘතීයික B-Tertiary level	இரண்டாம் நிலை மட்டம் සේනාපති C- Secondary level	ஆரம்ப மட்டம் ප්‍රථමික D- Primary	மொத்தம் එකතුව Total
1	900	ஆளுநர் செயலகம் ආණ්ඩුකාර ලේකම් කාර්යාලය Governor's Secretariat	4	7	18	28	57
2	901	மாகாண பொதுச்சேவைகள் ஆணைக்குழு පළාත් පාලන සේවා කොමිෂන් සභාව Provincial Public Service Commission	4	4	19	7	34
3	902	மாகாண பேரவைச் செயலகம் පළාත් සභා ලේකම් කාර්යාලය Provincial Council Secretariat	9	34	104	60	207
4	910	முதலமைச்சர் செயலகம் ප්‍රධාන අමාත්‍ය ලේකම් කාර්යාලය Chief Minister Secretariat	9	8	40	23	80
5	911	உள்ளுராட்சித் திணைக்களம் පළාත් පාලන දෙපාර්තමේන්තුව Department of Local Government	7	51	83	17	158
6	912	கிராம அகத்தொழில் அபிவிருத்தி திணைக்களம் ලාංචිත කර්මාන්ත සංවර්ධන දෙපාර්තමේන්තුව Department of Rural Industries Development	5	3	152	87	247
7	913	கட்டிடங்கள் திணைக்களம் නොටසැලිනු දෙපාර්තමේන්තුව Department of Buildings	12	5	88	69	174
8	914	கிராம அபிவிருத்தித் திணைக்களம் ලාංචිත සංවර්ධන දෙපාර්තමේන්තුව Department of Rural Development	1	49	113	5	168
9	920	பிரதம செயலாளர் செயலகம் ප්‍රධාන ලේකම් කාර්යාලය Chief Secretary's Secretariat	6	18	19	12	55
10	921	பிரதிப்பிரதம செயலாளர் செயலகம் - நிதி නියෝජ්‍ය ප්‍රධාන ලේකම් කාර්යාලය - මුදල් Deputy Chief Secretary's Secretariat - Finance	11	2	32	14	59
11	922	பிரதிப்பிரதம செயலாளர் செயலகம் - திட்டமிடல் නියෝජ්‍ය ප්‍රධාන ලේකම් කාර්යාලය - සැලසුම් Deputy Chief Secretary's Secretariat - Planning	6	0	27	6	39
12	923	பிரதிப்பிரதம செயலாளர் செயலகம் - நிர்வாகம் නියෝජ්‍ය ප්‍රධාන ලේකම් කාර්යාලය - පරිපාලන Deputy Chief Secretary's Secretariat - Administration	4	1	27	11	43
13	924	பிரதிப்பிரதம செயலாளர் செயலகம் - பொறியியல் சேவை නියෝජ්‍ය ප්‍රධාන ලේකම් කාර්යාලය - ඉංජිනේරු සේවා Deputy Chief Secretary's Secretariat - Engineering Service	4	0	9	8	21
14	925	பிரதிப்பிரதம செயலாளர் செயலகம் - ஆளணிப்பும் பயிற்சியும் නියෝජ්‍ය ප්‍රධාන ලේකම් කාර්යාලය - පීසීஐ ஐ பி டி Deputy Chief Secretary's Secretariat - P & T	4	5	82	17	108
15	926	மாகாண உள்ளக அணுகாயம் திணைக்களம் පළාත් අභ්‍යන්තර විභාග දෙපාර්තමේන්තුව Department of Provincial Internal Audit	2	1	26	6	35
16	927	மோட்டார் போக்குவரத்துத் திணைக்களம் මෝටර් රථ ප්‍රවාහන දෙපාර්තමේන්තුව Department of Motor Traffic	1	0	58	5	64
17	930	விலகாய அமைச்சர் කෘෂිකර්ම අමාත්‍යාංශය Ministry of Agriculture	11	2	63	21	97

தொகுதி No. SNo	தலைப்பு Head	கருத்திட்ட தலைப்பு வாழாட்சி அமைச்சு Project Title	கீரேஷ்ட மட்டம் பேர்தர அட்டை A-Senior level	மூன்றாம் நிலை மட்டம் தர அட்டை B-Tertiary level	இரண்டாம் நிலை மட்டம் பேர்தர அட்டை C- Secondary level	ஆரம்ப மட்டம் புரத்தர அட்டை D- Primary	மொத்தம் Total
18	931	விவசாயத் திணைக்களம் தொழில்நுட்ப அமைச்சு Department of Agriculture	23	15	214	169	421
19	932	கால்நடை உற்பத்தி நகர்ப்பகுதி திணைக்களம் மேய்ச்சல் அமைச்சு Department of Animal Production & Health	109	7	214	206	536
20	933	கூட்டுறவு அபிவிருத்தித் திணைக்களம் கூட்டுறவு அமைச்சு Department of Co-operative Development	7	6	220	23	256
21	934	நீர்ப்பாயத் திணைக்களம் நீர்ப்பாய அமைச்சு Department of Irrigation	24	9	155	164	352
22	935	கூட்டுறவு தொழிலாளர் ஆணைக்குழு கூட்டுறவு தொழிலாளர் ஆணைக்குழு Co-operative Employees Commission	1	4	5	2	12
23	940	கல்வி அமைச்சு கல்வி அமைச்சு Ministry of Education	9	4	39	23	75
24	941	கல்வித் திணைக்களம் கல்வி அமைச்சு Department of Education	288	1,317	18,915	1,652	22,172
25	942	விளையாட்டுத்துறை திணைக்களம் விளையாட்டுத்துறை அமைச்சு Department of Sports	1	1	86	8	96
26	943	கலாச்சாரத் திணைக்களம் கலாச்சார அமைச்சு Department of Cultural	1	3	54	3	61
27	950	சுகாதார அமைச்சு சுகாதார அமைச்சு Ministry of Health & Indigenous Medicine	7	5	42	19	73
28	951	சுகாதார சேவைகள் திணைக்களம் சுகாதார அமைச்சு Department of Health Services	781	281	2,990	2,723	6,775
29	952	சமீப காலத்திணைக்களம் சுகாதார அமைச்சு Department of Indigenous Medicine	176	56	226	332	790
30	953	சமூகசேவைகள் திணைக்களம் சமூகசேவை அமைச்சு Department of Social Services	2	50	96	27	175
31	954	சிறுவர் நன்மடத்தை பராமரிப்பு சேவைகள் திணைக்களம் சிறுவர் நன்மடத்தை அமைச்சு Department of Probation & Child Care Services	2	45	135	49	231
32	960	வீதி அபிவிருத்தி அமைச்சு வீதி அபிவிருத்தி அமைச்சு Ministry of Road Development	7	4	26	17	54
33	961	வீதி அபிவிருத்தித் திணைக்களம் வீதி அபிவிருத்தி அமைச்சு Department of Road Development	15	4	74	72	165
34	962	காணி நிர்வாகத் திணைக்களம் காணி அமைச்சு Department of Land Administration	9	8	187	20	224
<b>மொத்தம்</b>			<b>1,562</b>	<b>2,009</b>	<b>24,638</b>	<b>5,905</b>	<b>34,114</b>

**கருத்திட்ட ரீதியாக பதவியினர் தொகுப்பு - 2017**  
**வாசாவீ காட்சி ஒன்றிய கையாளுக - 2017**  
**Summary of Project Employment Profile - 2017**

தொகுதி SNo	தலைப்பு Head	கருத்திட்ட தலைப்பு வாசாவீய தலைப்பு Project Title	சிரேஷ்ட மட்டம் சேர்வீ A-Senior level	மூன்றாம் நிலை மட்டம் தரவீ B-Tertiary level	இரண்டாம் நிலை மட்டம் தரவீ C- Secondary level	ஆரம்ப மட்டம் தரவீ D- Primary	மொத்தம் மொத்தம் Total
1	900 3 1	ஆளுநரும், அவரது பிரத்தியேக உத்தியோகத்திற்கும் சார்வீயவர்களுக்கான சார்வீய கையாளுக Governor and his Personal Staff	1	5	6	10	22
2	900 3 2	பொது நிர்வாகமும், நிதியும் பொது சேவையகம் என சேர்வீ General Administration & Finance	3	2	12	18	35
3	901 3 2	பொது நிர்வாகமும், நிதியும், பரீட்சைகளும் பொது சேவையகம், சேர்வீ என சேர்வீ General Administration, Finance & Exam	4	4	19	7	34
4	902 3 1	சபை விவகாரம் சபை விவகாரம் Council Affairs	7	30	84	48	169
5	902 3 2	பொது நிர்வாகமும், நிதியும் பொது சேவையகம் என சேர்வீ General Administration & Finance	2	4	20	12	38
6	910 3 1	அமைச்சரும், அவரின் பிரத்தியேக உத்தியோகத்திற்கும் அமைச்சர்களுக்கான சார்வீய கையாளுக Minister and His Personal Staff	1	5	6	14	26
7	910 3 2	பொது நிர்வாகமும், நிதியும் பொது சேவையகம் என சேர்வீ General Administration & Finance	8	3	34	9	54
8	911 60 2	பொது நிர்வாகமும், தரவீயசேவையும் பொது சேவையகம் என சேர்வீ General Administration & Establishment Services	4	6	23	7	40
9	911 60 4	உள்ளூர்ப்பகுதி சேவையகமும் சமூக அபிவிருத்தியும் உள்ளூர்ப்பகுதி சேவையகம் என சேர்வீ Local Government Services & Community Development Activities	3	45	60	10	118
10	912 51 2	பொது நிர்வாகமும், நிதியும் பொது சேவையகம் என சேர்வீ General Administration & Finance	5	3	55	14	77
11	912 51 9	புதுவகைத்தொழிலும், சிறுதொழிலும் புதுவகைத்தொழிலும் என சேர்வீ Textiles Industries & Small Industries	0	0	97	73	170
12	913 15 23	கட்டிடங்கள் கட்டிடங்கள் Buildings	12	5	88	69	174
13	914 60 2	பொது நிர்வாகமும், கிராம அபிவிருத்திச் செயற்பாடுகளும் பொது சேவையகம் என சேர்வீ General Admin & Rural Development Activities	1	49	113	5	168
14	920 3 2	பொது நிர்வாகமும், நிதியும் பொது சேவையகம் என சேர்வீ General Administration & Finance	2	18	12	9	41
15	920 3 5	சட்டப்பிரிவு சட்டப்பிரிவு Legal Unit	4	0	7	3	14
16	921 3 2	பொது நிர்வாகமும், நிதியும் பொது சேவையகம் என சேர்வீ General Administration & Finance	5	0	24	7	36

தொகுப்பு SNo	தலைப்பு Head	கருத்திட்ட தலைப்பு வியாசுதீய அணுகாவ Project Title	சிரேஷ்ட மட்டம் A-Senior level	முன்றாம் நிலை மட்டம் B-Tertiary level	இரண்டாம் நிலை மட்டம் C- Secondary level	ஆரம்ப மட்டம் D- Primary	மொத்தம் Total
17	921 10 2	பொது நிர்வாகமும், நிதியும் சொது படுவாடுவா ஁ன ஁டுல் General Administration & Finance	6	2	8	7	23
18	922 3 2	பொதுநிர்வாகமும், திட்டமிடல் செயற்பாடுகளும் சொது படுவாடுவா ஁ன ஁டுல் General Administration & Planning Activities	6	0	27	6	39
19	923 3 2	பொது நிர்வாகமும், நிதியும் சொது படுவாடுவா ஁ன ஁டுல் General Administration & Finance	4	1	27	11	43
20	924 15 2	பொதுநிர்வாகம், நிதி, ஁ட்கட்டுமான அபிவருத்தி சொது படுவாடுவா ஁ன ஁டுல் General Administration, Finance & Infrastructure Development	4	0	9	8	21
21	925 9 2	பொது நிர்வாகமும், நிதியும் சொது படுவாடுவா ஁ன ஁டுல் General Administration & Finance	3	3	65	8	79
22	925 9 3	பயிற்சியும் மனிதவள அபிவருத்தியும் ஁டுல் ஁ன ஁டுல் Training and Human Resources Development	1	2	17	9	29
23	926 3 2	பொது நிர்வாகமும், நிதியும் சொது படுவாடுவா ஁ன ஁டுல் General Administration & Finance	2	1	26	6	35
24	927 3 2	பொது நிர்வாகமும், நிதியும் சொது படுவாடுவா ஁ன ஁டுல் General Administration & Finance	1	0	58	5	64
25	930 3 1	அமைச்சரும், அவரின் பிரத்தியேக உத்தியோகத்தர்களும் ஁டுல் ஁ன ஁டுல் Minister and His Personal Staff	4	0	3	9	16
26	930 3 2	பொது நிர்வாகமும், நிதியும் சொது படுவாடுவா ஁ன ஁டுல் General Administration & Finance	5	1	43	9	58
27	930 3 24	மீன்படி அபிவருத்தி ஁டுல் ஁ன ஁டுல் Fisheries Development	2	1	17	3	23
28	931 3 2	பொதுநிர்வாகமும், நிதியும் சொது படுவாடுவா ஁ன ஁டுல் General Administration & Finance	7	1	28	11	47
29	931 44 7	விவசாய விரிவாக்கம், கல்வியும் பயிற்சியும் ஁டுல் ஁ன ஁டுல் Agriculture Extension, Education & Training	16	14	186	158	374
30	932 3 2	பொது நிர்வாகமும், நிதியும் சொது படுவாடுவா ஁ன ஁டுல் General Administration & Finance	16	1	17	10	44
31	932 45 8	கால்நடை (கொடுதரம், விரிவாக்கம், ஆய்வு, ஁டுல், கல்வி, ப ஁டுல் ஁ன ஁டுல் Animal Health, Extension, Research, Breeding, Edu. & Training	93	6	197	196	492
32	933 53 2	பொது நிர்வாகமும், நிதியும் சொது படுவாடுவா ஁ன ஁டுல் General Administration & Finance	7	6	220	23	256
33	934 43 22	நீர்ப்பாசனம் ஁டுல் ஁ன ஁டுல் Irrigation	24	9	155	164	352
34	935 3 2	பொது நிர்வாகமும், நிதியும் சொது படுவாடுவா ஁ன ஁டுல் General Administration & Finance	1	4	5	2	12

தொ கு பெ எண் SNo	தலைப்பு கீழ்க்க Head	கருத்திட்ட தலைப்பு வாய்க்கால தலைப்பு Project Title	கிரேட்ட மட்டம் யோசனை அபிவிரு A-Senior level	முன்றாம் நிலை மட்டம் காலை அபிவிரு B-Tertiary level	திரண்டாம் நிலை மட்டம் பிவிரு அபிவிரு C- Secondary level	ஆரம்ப மட்டம் புதிரு அபிவிரு D- Primary	மொத்தம் பொது Total
35	940 3 1	அமைச்சரும், அவரின் பிரத்தியேக உதவியோகத்தர்களும் அமைச்சரது உயர் அலுவலக காரிய அலுவலர் Minister and His Personal Staff	1	3	3	8	15
36	940 3 2	பொது நிர்வாகமும், நிதியும் பொது நிர்வாகம் மற்றும் நிதியும் General Administration & Finance	8	1	36	15	60
37	941 3 2	பொது நிர்வாகமும், நிதியும் பொது நிர்வாகம் மற்றும் நிதியும் General Administration	282	32	834	276	1,424
38	941 80 11	ஆரம்ப நிலைக் கல்வி புதிரு அபிவிரு Primary Education	0	574	9,010	179	9,763
39	941 81 12	திரண்டாம் நிலைக் கல்வி பிவிரு அபிவிரு Secondary Education	2	711	9,071	1,197	10,981
40	941 87 13	விசேட கல்வித்திட்டம் பிவிரு அபிவிரு Special Education	4	0	0	0	4
41	942 90 20	விளையாட்டு புதிரு Sports	1	1	86	8	96
42	943 93 10	கலாச்சார விவகாரங்கள் பொது அபிவிரு Cultural Affairs	1	3	54	3	61
43	950 3 1	அமைச்சரும், அவரின் பிரத்தியேக உதவியோகத்தர்களும் அமைச்சரது உயர் அலுவலக காரிய அலுவலர் Minister and His Personal Staff	1	3	3	9	16
44	950 3 2	பொது நிர்வாகமும், நிதியும் பொது நிர்வாகம் மற்றும் நிதியும் General Administration & Finance	6	2	39	10	57
45	951 3 2	பொது நிர்வாகமும், நிதியும் பொது நிர்வாகம் மற்றும் நிதியும் General Administration & Finance	24	23	106	43	196
46	951 70 16	பொதுக்காது நிர்வாகம் பொதுக்காது நிர்வாகம் General Health Services	75	69	378	408	930
47	951 71 17	நோயாளர் பராமரிப்பு சேவை(சுகப்படுத்தல்) பிவிரு அபிவிரு Patient Care Services - Curative	586	107	1,499	1,958	4,150
48	951 72 18	சமூக காது சேவை (முந்திர்ப்பு) புதிரு அபிவிரு Community Health Services - Preventive	96	82	1,007	314	1,499
49	952 73 19	கடித சுவதியத்தறை(சுகப்படுத்தல்) பிவிரு அபிவிரு Indigenous Medicine and Curative Services	176	56	226	332	790
50	953 95 2	பொதுநிர்வாகமும், முயற்சியை அமுல்படுத்தும் பொது நிர்வாகம் மற்றும் முயற்சியை அமுல்படுத்தும் General Administration & Implementation of Social Service	2	50	96	27	175
51	954 95 2	பொதுநிர்வாகம், நிதி சேவை நடைமுறை பராமரிப்பு சேவைகள் பொது நிர்வாகம், நிதி சேவை நடைமுறை பராமரிப்பு சேவைகள் General Administration, Finance, Probation & Child Care Services	2	45	135	49	231
52	960 3 1	அமைச்சரும், அவரின் பிரத்தியேக உதவியோகத்தர்களும் அமைச்சரது உயர் அலுவலக காரிய அலுவலர் Minister and Her Personal Staff	1	3	3	8	15

தொகுதி நா.நா. SNo	தலைப்பு கீழ்க்க Head	கருத்திட்ட தலைப்பு வாசல்களின் மேம்பாடு Project Title	சீர்தரம் மட்டம் பேரளவு அளவு A-Senior level	முன்றாம் நிலை மட்டம் நாளை அளவு B-Tertiary level	இரண்டாம் நிலை மட்டம் பேரளவு அளவு C- Secondary level	ஆரம்ப மட்டம் முதல் அளவு D- Primary	மொத்தம் அளவு Total
53	960 3 2	மேலது நிர்வாகமும், நிதியும் மேலது பதிகாரகளை மீள ஆரம்ப General Administration & Finance	6	1	23	9	39
54	961 50 21	நீதி அபிவிருத்தி மேலது மேம்பாடுகளை Road Development	15	4	74	72	165
55	962 40 2	காணி நிர்வாகம் மேலது பதிகாரகளை மீள ஆரம்ப General Admin & Land Administration	9	8	187	20	224
<b>மொத்தம்</b>			<b>1,562</b>	<b>2,009</b>	<b>24,638</b>	<b>5,905</b>	<b>34,114</b>

**அனுமதிக்கப்பட்ட பதவியினர் தொகுப்பு (தலைப்பு ரீதியாக) - 2017**  
**வாசானி கார்ட் அன்டர் ஹெட் - 2017**

**Summary of Approved Employment Profile (Head wise) - 2017**

தொகுப்பு SNo	தலைப்பு Head	கருத்திட்ட தலைப்பு வாசானிய அமைப்பு Project Title	சிரெஸ்ட் மட்டம் சேவல் அட்டை A-Senior level	முன்றாம் நிலை மட்டம் கார்ட் அட்டை B-Tertiary level	இரண்டாம் நிலை மட்டம் பி.சி.சி. அட்டை C- Secondary level	ஆரம்ப மட்டம் பி.பி. அட்டை D- Primary	மொத்தம் Total
1	900	ஆளுநர் செயலகம் காங்கிரஸ் கட்டிடம் Governor's Secretariat	8	1	17	28	54
2	901	மாநில பொது சேவைகள் ஆணைக்குழு புலவர் சேவை ஆணைக்குழு Provincial Public Service Commission	3	1	18	6	28
3	902	மாநில பேரவை செயலகம் புலவர் சேவை ஆணைக்குழு Provincial Council Secretariat	2	4	19	12	37
4	910	முதலமைச்சர் செயலகம் முதலமைச்சர் செயலகம் Chief Minister Secretariat	8	1	33	13	55
5	911	உள்ளாட்சித் திணைக்களம் புலவர் சேவை ஆணைக்குழு Department of Local Government	7	9	123	17	156
6	912	கிராம கைத்தொழில் அபிவிருத்தி திணைக்களம் கிராம கைத்தொழில் அபிவிருத்தி திணைக்களம் Department of Rural Industries Development	5	3	148	66	222
7	913	கட்டிடங்கள் திணைக்களம் கட்டிடங்கள் திணைக்களம் Department of Buildings	12	5	87	57	161
8	914	கிராம அபிவிருத்தித் திணைக்களம் கிராம அபிவிருத்தித் திணைக்களம் Department of Rural Development	1	49	113	4	167
9	920	பிரதம செயலாளர் செயலகம் பிரதம செயலாளர் செயலகம் Chief Secretary's Secretariat	7	17	19	12	55
10	921	பிரதம பிரதம செயலாளர் செயலகம் - நிதி கிளர்ச்சி புலவர் சேவை ஆணைக்குழு - நிதி Deputy Chief Secretary's Secretariat - Finance	11	2	31	14	58
11	922	பிரதம பிரதம செயலாளர் செயலகம் - திட்டமிடல் கிளர்ச்சி புலவர் சேவை ஆணைக்குழு - திட்டமிடல் Deputy Chief Secretary's Secretariat - Planning	6	0	25	6	37
12	923	பிரதம பிரதம செயலாளர் செயலகம் - நிர்வாகம் கிளர்ச்சி புலவர் சேவை ஆணைக்குழு - நிர்வாகம் Deputy Chief Secretary's Secretariat - Administration	4	1	26	10	41
13	924	பிரதம பிரதம செயலாளர் செயலகம் - பொறியியல் சேவை கிளர்ச்சி புலவர் சேவை ஆணைக்குழு - பொறியியல் சேவை Deputy Chief Secretary's Secretariat - Engineering Service	4	0	9	8	21
14	925	பிரதம பிரதம செயலாளர் செயலகம் - ஆளணிப்பு மற்றும் பி.சி.டி. கிளர்ச்சி புலவர் சேவை ஆணைக்குழு - ஆளணிப்பு மற்றும் பி.சி.டி. Deputy Chief Secretary's Secretariat - P & T	4	5	81	17	107
15	926	மாநில உள்நகர கணக்காய்வு திணைக்களம் மாநில உள்நகர கணக்காய்வு திணைக்களம் Department of Provincial Internal Audit	2	1	26	6	35
16	927	மோட்டார் போக்குவரத்துத் திணைக்களம் மோட்டார் போக்குவரத்துத் திணைக்களம் Department of Motor Traffic	1	0	57	4	62
17	930	விவசாய அமைச்சர் கிளர்ச்சி புலவர் சேவை ஆணைக்குழு Ministry of Agriculture	6	1	61	11	79
18	931	விவசாயத் திணைக்களம் கிளர்ச்சி புலவர் சேவை ஆணைக்குழு Department of Agriculture	23	16	214	168	421

தொகுதி No	கலைப்பு கீழ்க்க Head	கருத்திட்ட தலைப்பு பிராஜக்ட் தலைப்பு Project Title	சிரேஸ்டு மட்டம் சேர்ஸ்டு அலீவெ A-Senior level	முன்றாம் நிலை மட்டம் தர்தீரிய அலீவெ B-Tertiary level	இரண்டாம் நிலை மட்டம் ஸீனீகீய அலீவெ C- Secondary level	ஆரம்ப மட்டம் முத்தீய அலீவெ D- Primary	மொத்தம் එකතුව Total
19	932	கால்நடை உற்பத்தி, கமாதாரத்தினகககளய தலீவெ திஸ்தாடன ஸா லெஸிஸ டெலாரீவெஸீவெ Department of Animal Production & Health	109	7	213	206	535
20	933	கூட்டுறவு உபவீருத்தித் திஸகககளய தலீவெ தலீவெ டெலாரீவெஸீவெ Department of Co-operative Development	7	6	220	23	256
21	934	நீர்ப்பாசனத் திஸகககளய தலீவெ டெலாரீவெஸீவெ Department of Irrigation	24	9	151	164	348
22	935	கூட்டுறவு ஊழியர் ஆலககககரு தலீவெ டெலாரீவெஸீவெ Co-operative Employees Commission	1	1	5	2	9
23	940	கல்வி அலககக தலீவெ தலீவெ Ministry of Education	7	1	36	20	64
24	941	கல்வித் திஸகககளய தலீவெ டெலாரீவெஸீவெ Department of Education	309	1,301	17,891	1,504	21,005
25	942	விஸயாடலீவெ திஸகககளய தலீவெ டெலாரீவெஸீவெ Department of Sports	1	2	85	8	96
26	943	கலாச்சாரத் திஸகககளய தலீவெ டெலாரீவெஸீவெ Department of Cultural	1	3	54	2	60
27	950	கமாதார அலககக தலீவெ தலீவெ Ministry of Health & Indigenous Medicine	6	1	39	10	56
28	951	கமாதார சேஸகக திஸகககளய தலீவெ டெலாரீவெஸீவெ Department of Health Services	782	144	2,859	2,386	6,171
29	952	தலீவெ தலீவெ திஸகககளய தலீவெ டெலாரீவெஸீவெ Department of Indigenous Medicine	193	56	209	331	789
30	953	தலீவெ தலீவெ திஸகககளய தலீவெ டெலாரீவெஸீவெ Department of Social Services	2	51	96	9	158
31	954	தலீவெ தலீவெ திஸகககளய தலீவெ டெலாரீவெஸீவெ Department of Probation & Child Care Services	2	51	150	51	254
32	960	தலீவெ தலீவெ திஸகககளய தலீவெ டெலாரீவெஸீவெ Ministry of Road Development	5	1	22	9	37
33	961	தலீவெ தலீவெ திஸகககளய தலீவெ டெலாரீவெஸீவெ Department of Road Development	15	4	69	48	136
34	962	தலீவெ தலீவெ திஸகககளய தலீவெ டெலாரீவெஸீவெ Department of Land Administration	9	8	187	20	224
மொத்தம்			1,587	1,762	23,393	5,252	31,994



**அனுமதிக்கப்பட்ட கருத்திட்ட ரீதியாக பதவியினர் தொகுப்பு - 2017**  
**பலாள் அனுமதி வாய்ப்பு கார்ட்டின் அனைத்து தகவல்கள் - 2017**  
**Summary of Project Approved Employment Profile - 2017**

தொ. எ. No	தலைப்பு Head	கருத்திட்ட தலைப்பு வாய்ப்பு கார்ட்டின் Project Title	சீனியர் மட்டம் A-Senior level	முன்றாம் நிலை மட்டம் B-Tertiary level	இரண்டாம் நிலை மட்டம் C- Secondary level	ஆரம்ப மட்டம் D- Primary	மொத்தம் Total
1	900 3 1	அளுத்தரும், அவரது பிரத்தியேக உதவியோகத்தர்களும் Governor and his Personal Staff	5	0	6	10	21
2	900 3 2	பொது நிர்வாகமும், நிதியும் பொது அலுவலகம் என இரண்டு General Administration & Finance	3	1	11	18	33
3	901 3 2	பொதுநிர்வாகமும், நிதியும், பரிகாரங்களும் பொது அலுவலகம், இரண்டு என மொத்தம் General Administration, Finance & Exent	3	1	18	6	28
4	902 3 1	சபை விவகாரம் சபை கட்டிடம் Council Affairs	0	0	0	0	0
5	902 3 2	பொது நிர்வாகமும், நிதியும் பொது அலுவலகம் என இரண்டு General Administration & Finance	2	4	19	12	37
6	910 3 1	அமைச்சரும், அவரின் பிரத்தியேக உதவியோகத்தர்களும் Minister and His Personal Staff	0	0	0	4	4
7	910 3 2	பொது நிர்வாகமும், நிதியும் பொது அலுவலகம் என இரண்டு General Administration & Finance	8	1	33	9	51
8	911 60 2	பொது நிர்வாகமும், தரப்பங்களையும் மொத்த அலுவலகம் என இரண்டு General Administration & Establishment Services	4	4	24	7	39
9	911 60 4	உள்ளூராட்சி சேவைகளும் சமூக அபிவிருத்தியும் பலாள் கட்டிடம் என இரண்டு Local Government Services & Community Development Activities	3	5	99	10	117
10	912 51 2	பொது நிர்வாகமும், நிதியும் பொது அலுவலகம் என இரண்டு General Administration & Finance	5	3	54	14	76
11	912 51 9	புடைசுவகைத்தொழிலும், சிறுசுவகைத்தொழிலும் சிறுசுவகைத் தொழில்கள் Textiles Industries & Small Industries	0	0	94	52	146
12	913 15 23	கட்டிடங்கள் Buildings	12	5	87	57	161
13	914 60 2	பொது நிர்வாகமும், கிராம அபிவிருத்திச் செயற்பாடுகளும் பொது அலுவலகம் என இரண்டு General Admin & Rural Development Activities	1	49	113	4	167
14	920 3 2	பொது நிர்வாகமும், நிதியும் பொது அலுவலகம் என இரண்டு General Administration & Finance	3	17	12	9	41
15	920 3 5	சட்டப்பிரிவு Legal Unit	4	0	7	3	14
16	921 3 2	பொது நிர்வாகமும், நிதியும் பொது அலுவலகம் என இரண்டு General Administration & Finance	5	0	23	7	35
17	921 10 2	பொது நிர்வாகமும், நிதியும் பொது அலுவலகம் என இரண்டு General Administration & Finance	6	2	8	7	23
18	922 3 2	பொதுநிர்வாகமும், திட்டமிடல் செயற்பாடுகளும் பொது அலுவலகம் என இரண்டு General Administration & Planning Activities	6	0	25	6	37

தொ இ எ.எ SNo	தலைப்பு கீழ்க்க Head	கருத்திட்ட தலைப்பு வாழ்வக அமைப்புகள் Project Title	சீனியர் மட்டம் போஸ்ட் அப்பி A-Senior level	முன்றாம் நிலை மட்டம் காரிய அப்பி B-Tertiary level	இரண்டாம் நிலை மட்டம் காரிய அப்பி C- Secondary level	ஆரம்ப மட்டம் புத்தக அப்பி D- Primary	மொத்தம் එකතුව Total
19	923 3 2	பொது நிர்வாகமும், நிதியும் போது பதிலாலைகள் என துறை General Administration & Finance	4	1	26	10	41
20	924 15 2	பொதுநிர்வாகம், நிதி, உட்கட்டுமான அபிவிருத்தி போது பதிலாலைகள், துறை என மத்திய அமைப்புகள் General Administration, Finance & Infrastructure Development	4	0	9	8	21
21	925 9 2	பொது நிர்வாகமும், நிதியும் போது பதிலாலைகள் என துறை General Administration & Finance	3	3	65	8	79
22	925 9 3	பயிற்சியும் மனிதவள அபிவிருத்தியும் குறுக்கு என அமைப்புகள் Training and Human Resources Development	1	2	16	9	28
23	926 3 2	பொது நிர்வாகமும், நிதியும் போது பதிலாலைகள் என துறை General Administration & Finance	2	1	26	6	35
24	927 3 2	பொது நிர்வாகமும், நிதியும் போது பதிலாலைகள் என துறை General Administration & Finance	1	0	57	4	62
25	930 3 1	அமைச்சரும், அவரின் பிரத்தியேக உத்தியோகத்திற்கும் அமைச்சரவை என போது மட்டம் காரிய அமைப்புகள் Minister and His Personal Staff	0	0	0	0	0
26	930 3 2	பொது நிர்வாகமும், நிதியும் போது பதிலாலைகள் என துறை General Administration & Finance	5	1	43	8	57
27	930 3 24	மீன்பிடி அபிவிருத்தி பிடிவ அமைப்புகள் Fisheries Development	1	0	18	3	22
28	931 3 2	பொதுநிர்வாகமும், நிதியும் போது பதிலாலைகள் என துறை General Administration & Finance	7	1	27	12	47
29	931 44 7	விவசாய விரிவாக்கம், கல்வியும் பயிற்சியும் மாடுகளுக்கும் போது மட்டம் அமைப்புகள் Agriculture Extension, Education & Training	16	15	187	156	374
30	932 3 2	பொது நிர்வாகமும், நிதியும் போது பதிலாலைகள் என துறை General Administration & Finance	12	1	18	13	44
31	932 45 8	கால்நடை (காது) விரிவாக்கம், ஆய்வு, இனவிருத்தி, கல்வி, 11 பயிற்சியும் போது மட்டம் அமைப்புகள், போது மட்டம் அமைப்புகள் Animal Health, Extension, Research, Breeding, Edu. & Training	97	6	195	193	491
32	933 53 2	பொது நிர்வாகமும், நிதியும் போது பதிலாலைகள் என துறை General Administration & Finance	7	6	220	23	256
33	934 43 22	நீர்ப்பாசனம் பாது மட்டம் அமைப்புகள் Irrigation	24	9	151	164	348
34	935 3 2	பொது நிர்வாகமும், நிதியும் போது பதிலாலைகள் என துறை General Administration & Finance	1	1	5	2	9
35	940 3 1	அமைச்சரும், அவரின் பிரத்தியேக உத்தியோகத்திற்கும் அமைச்சரவை என போது மட்டம் காரிய அமைப்புகள் Minister and His Personal Staff	0	0	0	0	0
36	940 3 2	பொது நிர்வாகமும், நிதியும் போது பதிலாலைகள் என துறை General Administration & Finance	7	1	36	20	64
37	941 3 2	பொதுநிர்வாகமும், நிதியும் போது பதிலாலைகள் என துறை General Administration	309	62	705	232	1,308

தொகுதி No.	தலைப்பு Head	கருத்திட்ட தலைப்பு வகைகளின் தலைப்புகள் Project Title	திரைப்பட மட்டம் A-Senior level	மூன்றாம் நிலை மட்டம் B-Tertiary level	இரண்டாம் நிலை மட்டம் C- Secondary level	ஆரம்ப மட்டம் D- Primary	மொத்தம் Total
38	941 80 11	ஆரம்ப நிலைக் கல்வி முதலாம் வகுப்புகள் Primary Education	0	466	8,611	403	9,480
39	941 81 12	இரண்டாம் நிலைக் கல்வி இரண்டாம் வகுப்புகள் Secondary Education	0	773	8,568	869	10,210
40	941 87 13	விசேட கல்வித்திட்டம் விசேட வகுப்புகள் Special Education	0	0	7	0	7
41	942 90 20	விளையாட்டு சூடு Sports	1	2	85	8	96
42	943 93 10	கலாச்சார விவகாரங்கள் சாஸ்திர அலுவலகம் Cultural Affairs	1	3	54	2	60
43	950 3 1	அமைச்சரும் அவரின் பிரத்தியேக உதவியாளர்களும் அமைச்சரவை உறுப்பினர் தலைவரின் அலுவலகம் Minister and His Personal Staff	0	0	0	0	0
44	950 3 2	பொது நிர்வாகமும், நிதியும் பொது நிர்வாகம் மற்றும் நிதி General Administration & Finance	6	1	39	10	56
45	951 3 2	பொது நிர்வாகமும், நிதியும் பொது நிர்வாகம் மற்றும் நிதி General Administration & Finance	14	5	57	32	108
46	951 70 16	பொது நலத்துறை சேவைகள் பொது நல சேவைகள் General Health Services	72	49	357	384	862
47	951 71 17	இயாண்டி பராமரிப்பு சேவை(சுகப்படுத்தல்) பெரிய அளவிலான சிகிச்சை Patient Care Services - Curative	604	81	1,449	1,728	3,862
48	951 72 18	சமூக நலத்துறை சேவை (முந்தற்ப்பு) சமூக நல சேவைகள் Community Health Services - Preventive	92	9	996	242	1,339
49	952 73 19	சிறு வயது குழந்தைகள்(சுகப்படுத்தல்) சிறு வயது குழந்தைகள் சிகிச்சை Indigenous Medicine and Curative Services	193	56	209	331	789
50	953 95 2	பொது நிர்வாகமும், சமூக சேவை அமுல்படுத்தலும் பொது நிர்வாகம் மற்றும் சமூக சேவை அமுல்படுத்தல் General Administration & Implementation of Social Service	2	51	96	9	158
51	954 95 2	பொது நிர்வாகம், நிதி, சிறுவர் நலத்துறை பராமரிப்பு சேவைகள் பொது நிர்வாகம், நிதி, சிறுவர் நலத்துறை பராமரிப்பு சேவைகள் General Administration, Finance, Probation & Child Care Services	2	51	150	51	254
52	960 3 1	அமைச்சரும், அவரின் பிரத்தியேக உதவியாளர்களும் அமைச்சரவை உறுப்பினர் தலைவரின் அலுவலகம் Minister and Her Personal Staff	0	0	0	0	0
53	960 3 2	பொது நிர்வாகமும், நிதியும் பொது நிர்வாகம் மற்றும் நிதி General Administration & Finance	5	1	22	9	37
54	961 50 21	வீதி தரவிறுத்தல் சாலை வளர்ச்சி Road Development	15	4	69	48	136
55	962 40 2	காணி நிர்வாகம் பொது நிர்வாகம் மற்றும் நில நிர்வாகம் General Admin & Land Administration	9	8	187	20	224
<b>மொத்தம்</b>			<b>1,587</b>	<b>1,762</b>	<b>23,393</b>	<b>5,252</b>	<b>31,994</b>

**அனுமதிக்கப்பட்ட மாகாண ஆளணி  
வாசலி பல்வகை கார்டு அளவிலை  
APPROVED PROVINCIAL CADRE**

தொ.கி நா.எ. SN	அமைச்சு தொழிலாங்க Ministry	சிரேஷ்ட மட்டம் தரவகை A-Senior level	மூன்றாம் நிலை மட்டம் தரவகை B-Tertiary level	இரண்டாம் நிலை மட்டம் தரவகை C-Secondary level	ஆரம்ப மட்டம் தரவகை D-Primary level	மொத்தம் தரவகை Total
1	ஆளுனரின் கொத்தணி மேலு அளவிலைகார்டு அளவிலை Governor's Cluster	13	6	54	46	119
2	முதலமைச்சரின் அமைச்சு தொழிலாங்க அமைச்சு Ministry of Chief Minister	33	67	504	157	761
3	பிரதம செயலாளர் கொத்தணி முதலமைச்சரின் அளவிலை Chief Secretary's Cluster	39	26	274	77	416
4	விலகாய அமைச்சு விலகாய அமைச்சு Ministry of Agriculture	170	40	864	574	1,648
5	கல்வி அமைச்சு கல்வி அமைச்சு Ministry of Education	318	1,307	18,066	1,534	21,225
6	சுகாதார அமைச்சு சுகாதார அமைச்சு Ministry of Health	985	303	3,353	2,787	7,428
7	வீதி அபிவிருத்தி அமைச்சு வீதி அபிவிருத்தி அமைச்சு Ministry of Road Development	29	13	278	77	397
<b>மொத்தம்</b>		<b>1,587</b>	<b>1,762</b>	<b>23,393</b>	<b>5,252</b>	<b>31,994</b>

## நிதிக்கூற்று - 2017

### கிழக்கு மாகாண சபை

#### கிழக்கு மாகாண சபைக்குரிய நிதிமூலங்கள்

ரூபா.

1	மீண்டெழும் செலவினம்		
	(I) தொகுதி மானியம்	17,361,202,000	
			17,361,202,000
	(II) மாகாண வருமானங்கள்		
	அ. மத்திய அரசு வருமானங்கள்	2,300,000,000	
	ஆ. மாகாண சபை வருமானங்கள் (முத்திரை வரி, நீதிமன்ற தண்டப்பணம் தவிரந்தவை)	700,000,000	
	இ. முத்திரை வரி, நீதிமன்ற தண்டப்பணம்	475,000,000	
			3,475,000,000
			20,836,202,000
2	மூலதனச் செலவினம்		
	(I) பிரமாண அடிப்படையிலான கொடை.	513,600,000	
	(II) மாகாண விசேட செயற்பாடுகளுக்கு குறித்தொதுக்கிய அபிவிருத்தி கொடை.	1,544,140,000	
			2,057,740,000
	(III) வெளிநாட்டு உதவிகள்		
	அ. சுகாதாரத்துறை அபிவிருத்தி கருத்திட்டம்	360,000,000	
	ஆ. பாடசாலைக் கல்வியை ஒரு அறிவு மையத்தின் அடிப்படையாக மாற்றும் செயற்திட்டம்	325,000,000	
			685,000,000
	<b>மூழு மொத்தம்</b>		<b>23,578,942,000</b>

**මූල්‍ය ප්‍රකාශය- 2017**

**තැගෙනහිර පළාත් සභාව**

**මූල්‍ය සම්පත් තැගෙනහිර පළාත් සභාව**

රුපියල්

<b>1</b>	<b>පුනරාවර්ධන වියදම්</b>		
	(I) සාමූහික ප්‍රදාන	17,361,202,000	
			17,361,202,000
	(II) පළාත් ආදායම්		
	අ. මධ්‍යම රජයේ ආදායම්	2,300,000,000	
	ආ. පළාත් සභා ආදායම් ( මුද්දර ගාස්තු හා උසාවි දඩ මුදල් රහිතව)	700,000,000	
	ඇ. මුද්දර ගාස්තු සහ උසාවි දඩ මුදල්	475,000,000	
			3,475,000,000
			<b>20,836,202,000</b>
<b>2</b>	<b>ප්‍රාග්ධන</b>		
	(I) උපමානපාදක ප්‍රදාන	513,600,000	
	(II) පළාත් කාර්ය විශ්ලිත සංවර්ධන ප්‍රදාන	1,544,140,000	
			2,057,740,000
	(III) විදේශ ආධාය		
	අ. සෞඛ්‍ය අංශ සංවර්ධන ව්‍යාපෘතිය	360,000,000	
	ආ. පාසල් අධ්‍යාපන දැනුම පදනම් කරගෙන විවිධාකාර කිරීම	325,000,000	
			685,000,000
			<b>23,578,942,000</b>
	<b>මුළු එකතුව</b>		<b>23,578,942,000</b>

# FINANCIAL STATEMENT - 2017

## EASTERN PROVINCIAL COUNCIL

### FINANCIAL RESOURCES OF EASTERN PROVINCIAL COUNCIL

		Rs
<b>1</b>	<b>Recurrent</b>	
	(I) Block Grant	17,361,202,000
		17,361,202,000
	(II) Provincial Revenue	
	a. Central Government Revenue	2,300,000,000
	b. Provincial Council Revenue (Excluding Stamp duty and Courts fines)	700,000,000
	c. Stamp duty and Courts fines	475,000,000
		3,475,000,000
		<b>20,836,202,000</b>
<b>2</b>	<b>Capital</b>	
	(I) Criteria Based Grant (CBG)	513,600,000
	(II) Provincial Specific Development Grant (PSDG)	1,544,140,000
		2,057,740,000
	(III) Foreign Aid	
	a. Health Sector Development Project (HSDP) (GOSL/WB)	360,000,000
	b. Transforming School Education as the Foundation of a Knowledge Hub (TSEF)	325,000,000
		685,000,000
<b>Grand Total</b>		<b>23,578,942,000</b>





ஆளுநரின் கொத்தணி

ஈழவீகார் பீடபீட

Governor's Cluster



**ஆளுநரின் கொத்தணி**  
**தர: ஸாண்டி கார்டுமே ஸெவென் லை கார்ட்டை**  
**Governor's Cluster**  
**நினைக்கள ரீதியாக செலவினங்களின் தொகுப்பு**  
**முடிவை விடும் மூலம்**  
**Summary of Expenditure by Institution**

ரூபா ரு Rs.

தலைப்பு கிடைப்பு Head	பிரிவுத்தலைப்பு காண்கள மூலம் Category Title	2015 உண்மை மூலம் Actual	2016 மதிப்பு முடிவை Estimate	2017 மதிப்பு முடிவை Estimate
	மீண்டும் செலவினம் மீண்டும் செலவினம் Recurrent Expenditure	151,375,341	151,028,000	183,900,000
900	ஆளுநர் செயலகம் ஸாண்டி கார்டுமே Governor's Secretariat	33,216,036	34,906,000	39,600,000
901	மாகாண பொது சேவைகள் ஆணைக்குழு புலாட் சாண்டி கார்டுமே Provincial Public Service Commission	22,801,771	25,868,000	28,100,000
902	மாகாண பேரவைச் செயலகம் புலாட் சாண்டி கார்டுமே Provincial Council Secretariat	95,357,534	90,254,000	116,200,000
	முடிவை செலவினம் முடிவை செலவினம் Capital Expenditure	24,184,452	122,500,000	167,500,000
900	ஆளுநர் செயலகம் ஸாண்டி கார்டுமே Governor's Secretariat	9,942,574	10,000,000	12,000,000
901	மாகாண பொது சேவைகள் ஆணைக்குழு புலாட் சாண்டி கார்டுமே Provincial Public Service Commission	1,900,946	2,500,000	1,500,000
902	மாகாண பேரவைச் செயலகம் புலாட் சாண்டி கார்டுமே Provincial Council Secretariat	12,340,932	110,000,000	154,000,000
மொ. செ.	மொ. செ. Total Expenditure	175,559,793	273,528,000	351,400,000

**நிதி மூலங்கள்**  
**மூலம்**  
**Sources of Finance**

நிதியில் மூலம் Financing	2015 உண்மை மூலம் Actual	2016 மதிப்பு முடிவை Estimate	2017 மதிப்பு முடிவை Estimate	
தொகுதிக்கொடைகள் கூடுதல் மூலம் Block Grant	151,375,341	151,028,000	183,900,000	
பிரமாண அடிப்படையிலான கொடைகள் மூலம் Criteria Based Grant	24,184,452	122,500,000	167,500,000	
மொ. செ.	மொ. செ. Total Expenditure	175,559,793	273,528,000	351,400,000

**ஆளுநரின் கொத்தணி**  
**கட்சி துணைத்தலைவர் அலுவலக அமைச்சர் அலுவலகம்**  
**Governor's Cluster**

**விடயக்குறியீடு ரீதியாக செலவினங்களின் தொகுப்பு வாரிய உடனடி திட்டம் அமைச்சர் அலுவலகம்**  
**Summary of Expenditure by Object Code**

குறியீடு Code	பிரிவு விடயத்தலைப்பு காணொலி / உடனடி திட்டம் அமைச்சர் அலுவலகம் Category / Object Title	2015 உண்மை மதிப்பு Actual	2016 மதிப்பீடு மதிப்பீடு Estimate	2017 மதிப்பீடு மதிப்பீடு Estimate
	<b>மீண்டும் செலவினம் காணொலி திட்டம் Recurrent Expenditure</b>	<b>151,375,341</b>	<b>151,028,000</b>	<b>183,900,000</b>
10	ஆளுங்குடியியல் சலுகைகள் Personal Emoluments	97,311,257	97,928,000	125,800,000
11	பயண செலவு Traveling Expenses	895,628	1,040,000	1,170,000
12	வழங்குகள் Supplies	17,938,736	17,478,500	17,824,000
13	பராமரிப்பு செலவினங்கள் Maintenance Expenditure	9,689,293	7,925,000	8,222,000
14	ஒப்பந்த சேவைகள் Contractual Services	18,482,382	20,874,000	22,850,000
15	மாற்றங்கள் Transfers	359,670	350,000	400,000
17	மாணியங்கள் Subsidies	6,698,375	5,432,500	7,634,000
	<b>முலதன செலவினம் காணொலி திட்டம் Capital Expenditure</b>	<b>24,184,452</b>	<b>122,500,000</b>	<b>167,500,000</b>
20	முலதன சொத்துகளின் புனரமைப்பும் விரிவாக்கமும் Reha. & Improvement of Capital Assets	7,673,106	114,650,000	159,000,000
21	முலதன சொத்துகளின் கிடைப்பாக்கம் Acquisition of Capital Assets	16,511,346	7,850,000	8,500,000
	<b>மொத்தம் செலவு மொத்தம் Total Project Expenditure</b>	<b>175,559,793</b>	<b>273,528,000</b>	<b>351,400,000</b>

**ஆளணி விவரத்தொகுப்பு**  
**மொத்தம் மொத்தம்**  
**Summary of Employment Profile**

சேவைகளின் மட்டம் Service Level	அனுமதிக்கப்பட்ட ஆளணி அனுமதிக்கப்பட்ட பதவிகள் Approved Cadre	2015 உண்மை மதிப்பு Actual	2016 மதிப்பீடு மதிப்பீடு Estimate	2017 மதிப்பீடு மதிப்பீடு Estimate
சிரேஷ்ட மட்டம் A-Senior level	13	14	20	17
முன்றாம் நிலை மட்டம் B-Tertiary level	6	40	37	45
இரண்டாம் நிலை மட்டம் C-Secondary level	54	132	139	141
ஆரம்ப மட்டம் D-Primary level	46	95	95	95
<b>மொத்தம் மொத்தம் Total</b>	<b>119</b>	<b>281</b>	<b>291</b>	<b>298</b>

ஆளநரின் கொத்தணி  
வரு நினைவுகாலம் கவனம் பக காரியம் கவனம்  
Governor's Cluster

வியக்துறியீடு ரீதியாக செலவினங்களின் தொகுப்பு வார்டு வருகி கவனம் கவனம்  
**Summary of Expenditure by Object Code**

குறியீடு கவனம் Code	பிரிய வியக்துறியீடு கவனம் / வருகி கவனம் Category / Object Title	2015 உண்மை கவனம் Actual	2016 மதிப்பீடு கவனம் Estimate	2017 மதிப்பீடு கவனம் Estimate
<b>மீளும் செலவினம் கவனம் கவனம்</b> Recurrent Expenditure		<b>151,375,341</b>	<b>151,028,000</b>	<b>183,900,000</b>
<b>10</b>	<b>புறக்கூறு வகைகள் கவனம் Personal Emoluments</b>	<b>97,311,257</b>	<b>97,928,000</b>	<b>125,800,000</b>
1001	சம்பளம் கவனம் கவனம் Salaries and Wages	52,178,437	54,076,000	72,442,000
1002	மேலதிக நேர, விடுமுறைக் கொடுப்பனவுகள் கவனம் கவனம் கவனம் Overtime and Holiday Pay	2,956,862	2,510,000	4,035,000
1003	ஏனைய புகள் கவனம் கவனம் Other Allowances	42,175,958	41,342,000	49,323,000
<b>11</b>	<b>பிரயாணச் செலவு கவனம் கவனம்</b> Travelling Expenses	<b>895,628</b>	<b>1,040,000</b>	<b>1,170,000</b>
1101	உள்நாட்டு பிரயாணம் கவனம் கவனம் - கவனம் Travelling - Domestic	868,228	1,040,000	1,170,000
1102	வெளிநாட்டு பிரயாணம் கவனம் கவனம் - கவனம் Travelling - Foreign	27,400	0	0
<b>12</b>	<b>வழங்கல்கள் கவனம் கவனம்</b> Supplies	<b>17,938,736</b>	<b>17,478,500</b>	<b>17,824,000</b>
1201	எழுத்துருவிகளும் அலுவலக தேவைப் பொருட்களும் கவனம் கவனம் கவனம் கவனம் Stationery and Office Requisites	4,541,902	3,200,000	3,450,000
1202	எரிபொருளும் உராய்வு தீக்கிரகும் கவனம் கவனம் கவனம் Fuel and Lubricants	12,800,141	13,800,000	13,900,000
1203	உணவும் சீருடைபும் கவனம் கவனம் கவனம் Diets & Uniforms	116,500	138,500	141,000
1205	ஏனையவை கவனம் கவனம் Others	113,730	20,000	13,000
1206	இயந்திர, இலத்திரனியல் பொருட்கள் கவனம் கவனம் கவனம் கவனம் Mechanical and Electrical Goods	366,454	320,000	320,000
<b>13</b>	<b>பராமரிப்பு செலவினங்கள் கவனம் கவனம்</b> Maintenance Expenditure	<b>9,689,293</b>	<b>7,925,000</b>	<b>8,222,000</b>
1301	வாகனங்கள் கவனம் கவனம் Vehicles	5,161,791	5,550,000	5,120,000
1302	பெறிக் தொகுதியும் இயந்திர உபகரணங்களும் கவனம் கவனம் கவனம் கவனம் Plant, Machinery and Equipment	1,135,345	950,000	1,450,000
1303	கட்டிடங்கள் கவனம் கவனம் Buildings	3,142,281	1,270,000	1,450,000
1304	ஏனையவை கவனம் கவனம் Others	249,876	155,000	202,000
<b>14</b>	<b>ஒப்பந்த சேவைகள் கவனம் கவனம்</b> Contractual Services	<b>18,482,382</b>	<b>20,874,000</b>	<b>22,850,000</b>
1401	போக்குவரத்து கவனம் கவனம் Transport	10,630	56,000	40,000
1402	தபாற் கட்டணங்களும் தொலைத்தொடர்பும் கவனம் கவனம் கவனம் கவனம் Postal & Telecommunication	5,676,122	5,660,000	6,030,000

1403	மின்சாரமும் நீரும் Electricity and Water	6,425,973	6,122,000	7,250,000
1404	வாடகை, கலிகட்டணம் மற்றும் உள்நர் வரிகள் (வாகன வரி) Rents, Raies and Local Taxes (Vehicle Tax)	525,950	816,000	1,520,000
1405	ஏனையவை Others	5,843,707	8,220,000	8,010,000
15	மாற்றல்கள் Transfers	359,670	350,000	400,000
1506	சொத்துக் கடன் வட்டி Property Loan Interest	359,670	350,000	400,000
17	மாணியங்கள் Subsidies	6,698,375	5,432,500	7,634,000
1701	நட்டங்களும், பதிவுரிக்கலும் Losses and Write-Offs	0	1,000	1,000
1703	ஏனையவை Others	6,698,375	5,431,500	7,633,000
மூலதன செலவினம் மூலதன செலவு Capital Expenditure		24,184,452	122,500,000	167,500,000
20	மூலதன சொத்துகளின் புனர்தாரணமும் விரிவாக்கமும் Reha. & Improvement of Capital Assets	7,673,106	114,650,000	159,000,000
2001	கட்டிடங்கள் மற்றும் கட்டிடப்பணிகள் Buildings and Structures	2,757,298	3,550,000	4,500,000
2003	வாகனங்கள் Vehicles	1,027,730	1,100,000	1,500,000
2004	கட்டிடமைப்புகள் Infrastructure	3,888,077	110,000,000	153,000,000
21	மூலதன சொத்துகளின் பெறல் Acquisition of Capital Assets	16,511,346	7,850,000	8,500,000
2101	வாகனங்கள் Vehicles	2,621,298	3,150,000	700,000
2102	தளபாடமும், அலுவலக உபகரணங்களும் Furniture and Office Equipment	5,411,235	2,450,000	3,900,000
2103	புழந்திரங்களும், பொறி சாதனங்களும் Plant, Machinery and Equipment	7,972,484	1,000,000	3,500,000
2104	கட்டிடங்கள், மற்றும் கட்டமைப்பு Buildings and Structures	506,329	1,250,000	400,000
மொ. செ. மொ. Total Project Expenditure		175,559,793	273,528,000	351,400,000



**ප්‍රධාන කාර්යයන්**

- ශ්‍රී ලංකා ප්‍රජාතාන්ත්‍රික සමාජවාදී ජනරජයේ ආණ්ඩුක්‍රම ව්‍යවස්ථාවේ 13 වන සංශෝධනය හා 1990 වර්ෂයේ අංක 28 දරණ පළාත් සභා සංශෝධන පනතින් සංශෝධිත 1987 වර්ෂයේ අංක 42 දරණ පනතින් ආණ්ඩුකාරතුමාණෙන පවරා ඇති බලතල ක්‍රියාත්මක කිරීම.
- මූල්‍ය කළමනාකරණ නීති සහ රෙගුලාසීන්ට යටත්ව විශේෂයෙන් මූල්‍ය ගනුදෙනුවල අඩංගුතාවය සහ විශ්වාසවන්තතාවය තහවුරු කිරීම.
- පවතින ඝනාන්තර පාලන ක්‍රමයන් සමාලෝචනය කිරීම. එහි පවතින දෝෂයන් සහ උල්ලංඝනයන් අනාවරණය කිරීම සහ උපදෙස් ලබාදීම.
- ශාරීරික සෞඛ්‍යය සහ සම්පන්නතාවය සහ ජීවිතානුකූල යහපත ප්‍රවර්ධනය කිරීම සඳහා කටයුතු සැලසුම් සාකච්ඡා කිරීම සහ ක්‍රියාත්මක කිරීම.
- ඉහළ ක්‍රියාකාරීත්වය පවත්වා ගැනීමට අවශ්‍ය සමස්ත පාලන ක්‍රියාපද්ධතියක් ස්ථාපනය කිරීම සහ පවත්වාගෙන යාම සම්බන්ධයෙන් සහායට උපදෙස් ලබාදීම.

**GOVERNOR'S SECRETARIAT**

**Vision**

Excellent system of government in public service for betterment of the people towards prosperity of the Eastern Province.

**Mission**

Ensuring efficiency, effectiveness and economy in administrative system and resource management for accountable service delivery and social justice of Provincial agencies and civil societies by existing constitutional powers vested in the Governor in fair, equitable and transparent manner.

**Key Functions**

- Exercising powers vested in the Governor by the Provincial Council Act No. 42 of 1987 amended by Act No. 28 of 1990 and the 13th Amendment to the Constitution.
- Ensure probity and propriety in Financial Management in compliance with laws and regulations, especially in disposition of funds.
- Review of internal control system in place and advise wherever necessary and detect lapses and deviations.
- Appraisal of activities to ensure efficiency, effectiveness and economy.
- Advise council in overall control measures that need to be installed and improved for better performance.



விடயக்குறியீடு ரீதியாக செலவினங்களின் தொகுப்பு வாரியம் வாரியம் விவரம் மொத்தம்

Summary of Expenditure by Object Code

ரூபாய் ரூ. Rs.

குறியீடு மொத்தம் Code	பிரிவு விடயத்தலைப்பு காண்பது /வாரியம் விவரம் மொத்தம் Category / Object Title	2015 உண்மை மொத்தம் Actual	2016 மதிப்பீடு மதிப்பீடு Estimate	2017 மதிப்பீடு மதிப்பீடு Estimate
	மீண்டும் செலவினம் மீண்டும் செலவினம் Recurrent Expenditure	33,216,036	34,906,000	39,600,000
10	ஆளுநரின் வேதனைகள் ஆளுநரின் வேதனைகள் Personal Emoluments	20,195,946	20,006,000	24,500,000
1001	சம்பளமும் கூலியும் சம்பளமும் கூலியும் Salaries and Wages	8,721,595	8,993,000	14,347,000
1002	மேலதிக வேலை நேரம் மற்றும் மேலதிக வேலை நேரம் மற்றும் Overtime and Holiday Pay	1,264,190	1,142,000	1,705,000
1003	ஏனைய படிக்கல்கள் ஏனைய படிக்கல்கள் Other Allowances	10,210,161	9,871,000	8,448,000
11	பிரயாணச் செலவுகள் பிரயாணச் செலவுகள் Travelling Expenses	236,074	340,000	390,000
1101	உள்நாட்டு பிரயாணச் செலவுகள் உள்நாட்டு பிரயாணச் செலவுகள் Travelling - Domestic	208,674	340,000	390,000
1102	வெளிநாட்டு பிரயாணச் செலவுகள் வெளிநாட்டு பிரயாணச் செலவுகள் Travelling - Foreign	27,400	0	0
12	வழங்கல்கள் வழங்கல்கள் Supplies	5,265,912	5,862,000	6,060,000
1201	பொது இயங்கல்களும் அலுவலக தேவைகள் பொது இயங்கல்களும் அலுவலக தேவைகள் Stationery and Office Requisites	858,961	700,000	800,000
1202	எரிபொருளும் உராய்வு நெயர்களும் எரிபொருளும் உராய்வு நெயர்களும் Fuel and Lubricants	4,017,853	4,850,000	4,950,000
1203	உணவும் சீருடைகளும் உணவும் சீருடைகளும் Diets & Uniforms	56,000	62,000	60,000
1206	இயந்திர, இலத்திரனியல் பொருட்கள் இயந்திர, இலத்திரனியல் பொருட்கள் Mechanical and Electrical Goods	333,099	250,000	250,000
13	பராமரிப்பு செலவினங்கள் பராமரிப்பு செலவினங்கள் Maintenance Expenditure	3,725,261	4,425,000	3,420,000
1301	வாகனங்கள் வாகனங்கள் Vehicles	2,305,451	3,050,000	2,520,000
1302	பொறித் தொகுதியும் இயந்திர உபகரணங்களும் பொறித் தொகுதியும் இயந்திர உபகரணங்களும் Plant, Machinery and Equipment	285,647	300,000	400,000
1303	கட்டிடங்கள் கட்டிடங்கள் Buildings	991,837	1,000,000	400,000
1304	ஏனையவை ஏனையவை Others	142,326	75,000	100,000
14	ஒப்பந்த சேவைகள் ஒப்பந்த சேவைகள் Contractual Services	2,724,922	3,480,000	4,380,000
1401	போக்குவரத்து போக்குவரத்து Transport	3,830	55,000	35,000
1402	தபால் கட்டணங்களும் தொலைத்தொடர்பும் தபால் கட்டணங்களும் தொலைத்தொடர்பும் Postal & Telecommunication	578,380	610,000	680,000
1403	மின்சாரமும் நீரும் மின்சாரமும் நீரும் Electricity and Water	1,617,712	2,050,000	2,200,000
1404	வாடகை, கூலிக்கட்டணம் மற்றும் உள்ளூர் வரி (வாகன வரி) வாடகை, கூலிக்கட்டணம் மற்றும் உள்ளூர் வரி (வாகன வரி) Rents, Rates and Local Taxes (Vehicle Tax)	525,000	765,000	1,465,000

15	மாற்றல்கள் ஒட்டு விநியோகம் Transfers	150,245	150,000	100,000
1506	சொத்துக் கடன் வட்டி சேலம் கட்டிடம் Property Loan Interest	150,245	150,000	100,000
17	காலியங்கள் ஊதாக்கம் Subsidies	917,675	643,000	750,000
1703	ஊதாக்கம் ஊதாக்கம் Others	917,675	643,000	750,000
	முதலீடு செலவுகள் முதலீடு செலவுகள் Capital Expenditure	9,942,574	10,000,000	12,000,000
20	முல. சொத்துகளின் புனர்திருத்தம் மற்றும் விரிவாக்கம் முல. சொத்துகளின் புனர்திருத்தம் மற்றும் விரிவாக்கம் Reha. & Improvement of Capital Assets	2,956,227	4,000,000	5,000,000
2001	கட்டிடங்கள் மற்றும் அமைப்புகள் கட்டிடங்கள் மற்றும் அமைப்புகள் Buildings and Structures	1,999,497	3,000,000	4,000,000
2003	வாகனங்கள் வாகனங்கள் Vehicles	956,730	1,000,000	1,000,000
21	முல. சொத்துகளின் கடைசியாக்கம் முல. சொத்துகளின் கடைசியாக்கம் Acquisition of Capital Assets	3,098,270	1,000,000	2,000,000
2102	தளம் மற்றும் அலுவலகப் பொருள்கள் தளம் மற்றும் அலுவலகப் பொருள்கள் Furniture and Office Equipment	3,098,270	1,000,000	2,000,000
25	ஊதாக்கம் முதலீடு செலவுகள் ஊதாக்கம் முதலீடு செலவுகள் Other Capital Expenditure	3,888,077	5,000,000	5,000,000
2503	பரிசீலனைச் செலவுகள் பரிசீலனைச் செலவுகள் Contingency Services	3,888,077	5,000,000	5,000,000
மொ.செலவு ஒட்டு Total Project Expenditure		43,158,610	44,906,000	51,600,000

நிதி மூலங்கள்  
மூல மூலம்  
Sources of Finance

நிதியூட்டல் மூல மூலம் Financing	2015 உண்மை மூலம் Actual	2016 நிதிமீட்ட மூல மூலம் Estimate	2017 நிதிமீட்ட மூல மூலம் Estimate
தொகுதிக் கொடைகள் மூல மூலம் Block Grant	33,216,036	34,906,000	39,600,000
பிரமாண அடிப்படையிலான கொடைகள் மூல மூலம் Criteria Based Grant	9,942,574	10,000,000	12,000,000
மொ.செலவு ஒட்டு Total Expenditure	43,158,610	44,906,000	51,600,000

தலைப்பு : 900 ஆளுநர் செயலகம்  
 கீழ்க்கண்ட : 900 காவல்துறை லேகல் கார்ட்டாலச  
 Head Governor's Secretariat  
 நிகழ்ச்சித்திட்டம் : 3 மாகாண நிர்வாகம்  
 உட்கட்டமைப்பு : 3 கலாண் அபிவிருத்தி  
 Programme Provincial Administration  
 கருத்திட்டம் : 1 ஆளுநரும், அவரது பிரத்தியேக உத்தியோகத்தர்களும்  
 உட்கட்டமைப்பு : 1 காவல்துறை லேகல் கார்ட்டாலச லேகல்  
 Project Governor and his Personal Staff

விடயக்குறியீடு ரீதியாக செலவினங்களின் தொகுப்பு வார்ட்டாலச உட்கட்டமைப்பு வகை வகை வகை

**Summary of Expenditure by Object Code**

ரூபா லே ரs.

குறியீடு வகை Code	பிரத்யேக விடயத்தலைப்பு வகை வகை வகை Category / Object Title	2015 உண்மை வகை Actual	2016 மதிப்பீடு அதிர்வு Estimate	2017 மதிப்பீடு அதிர்வு Estimate
	மீண்டும் செலவின வகை வகை வகை Recurrent Expenditure	14,539,096	16,407,000	17,300,000
10	ஆளுநரின் சேவகர்களின் சம்பளம் Personal Emoluments	6,623,934	6,507,000	7,300,000
1001	சம்பளம் கலியம் சம்பளம் அல்லது சம்பளம் Salaries and Wages	2,978,093	3,107,000	4,447,000
1002	மேலதிக நேர, விடுமுறைக் கொடுப்பனவுகள் சம்பளம் அல்லது சம்பளம் Overtime and Holiday Pay	570,887	442,000	550,000
1003	ஏனைய அனுமதி சம்பளம் Other Allowances	3,074,955	2,958,000	2,303,000
11	பிரயாணச் செலவு வகை வகை வகை Travelling Expenses	175,039	300,000	300,000
1101	உள்நாட்டு பிரயாணம் வகை வகை வகை Travelling - Domestic	147,639	300,000	300,000
1102	வெளிநாட்டு பிரயாணம் வகை வகை வகை Travelling - Foreign	27,400	0	0
12	வழங்குகள் வகை வகை வகை Supplies	3,742,058	4,408,000	4,400,000
1201	பொதுவகை அலுவலக தேவைப் பொருட்களும் வகை வகை வகை Stationery and Office Requisites	95,270	100,000	100,000
1202	எரிபொருளும் உராய்வு நகல்களும் வகை வகை வகை Fuel and Lubricants	3,580,013	4,250,000	4,250,000
1203	உணவும் சருமடையும் வகை வகை வகை Diets & Uniforms	8,000	8,000	0
1206	இயந்திர, இலத்திரனியல் பொருட்கள் வகை வகை வகை Mechanical and Electrical Goods	58,775	50,000	50,000
13	பராமரிப்பு செலவினங்கள் வகை வகை வகை Maintenance Expenditure	1,768,587	2,425,000	2,300,000
1301	வாகனங்கள் வகை வகை வகை Vehicles	1,334,705	2,000,000	1,750,000
1302	பொறித் தொகுதியும் இயந்திர உபகரணங்களும் வகை வகை வகை Plant, Machinery and Equipment	86,310	100,000	200,000
1303	கட்டிடங்கள் வகை வகை வகை Buildings	298,452	300,000	300,000

குறியீடு கொடுக்கல் Code	பிரிவு விடயத்தலைப்பு காணியை மூல தலைப்பு Category / Object Title	2015உண்மை கொடுக்கல் Actual	2016மதிப்பீடு மதிப்பீடு Estimate	2017மதிப்பீடு மதிப்பீடு Estimate
1304	ஏனையவை Others	49,120	25,000	50,000
14	ஒப்பந்த சேவைகள் Contractual Services	1,834,342	2,500,000	2,600,000
1401	போக்குவரத்து Transport	1,930	50,000	30,000
1402	தபால் கட்டணங்களும் தொலைத்தொடர்பும் Postal & Telecommunication	299,182	310,000	310,000
1403	மின்னளவும் நீரும் Electricity and Water	1,013,230	1,400,000	1,400,000
1404	வாடகை, கூலிக்கட்டணம் மற்றும் உள்ளூர் வரிகள் (வாகன வரி) Rents, Rates and Local Taxes (Vehicle Tax)	520,000	740,000	860,000
17	பரிசீலனைகள் Subsidies	395,135	267,000	400,000
1703	ஏனையவை Others	395,135	267,000	400,000
<b>மொ.கொ. இ.சி. Total Project Expenditure</b>		<b>14,539,096</b>	<b>16,407,000</b>	<b>17,300,000</b>

Head / Programme/ Project : 900 / 3 / 2

ஏனைய செலவினங்களின் தொகுப்பு வகை வந்த விவரம்  
Summary of Expenditure by Object Details

குறியீடு கொடை Code	மீள்படி விவரம் கொடை / பொது விவரம் Category / Object Title	2017ஆம் ஆண்டு ஏதாவது ஒரு ஆண்டு Estimate
1003	ஏனைய படிவங்கள் Other Allowances	6,145,000
1003*11	வாழ்க்கைச் செலவுப்படி Cost of Living Allowance (COLA)	3,095,000
1003*12	உபகரணப் படி Entertainment Allowance	12,000
1003*13	மொழித் தேர்ச்சி படி Language Allowance	31,000
1003*31	விடுமுறைக்கான புறநகர் ஆணைச் சீட்டு Holiday Warrants	68,000
1003*34	தொழில் தகைமை படிவங்கள் Professional Allowance	216,000
1003*39	சீர்தகைமை படிவங்கள் Adjustment Allowance	2,723,000
1202	எரிபொருளும் உபாயப் பாகங்களும் Fuel and Lubricants	700,000
1202*41	அலுவலகப் பரிவரணை வாகனங்களிற்கான எரிபொருள் Fuel for Pool Vehicle	400,000
1202*42	ஒதுக்கப்பட்ட வாகனங்களிற்கான எரிபொருள் Fuel Assign Vehicle	300,000
1203	உணவும் சீருடைபும் Diets & Uniforms	60,000
1203*46	சீருடை Uniforms	60,000
1304	ஏனையவை Others	50,000
1304*55	இயந்திர, கணினி, உபகரணப் பராமரிப்பு Maintenance of Machines, Computer Room & Accessories	50,000
1402	தபால் கட்டணங்களும் தொலைத்தொடர்பும் Postal & Telecommunication	370,000
1402*71	தபால் கட்டணங்கள் Postal	20,000
1402*72	தொலைத்தொடர்பும் Telecommunication	350,000
1404	வாடகை, கலீக்கட்டணம் மற்றும் உரிமம், வரிகள் (வாகனவாரியம்) Rents, Rates and Local Taxes (Vehicle Tax)	605,000
1404*73	வாடகையும் கலீக்கட்டணமும் Rents and Hire Charges	540,000
1404*74	உள்ளூராட்சி நிறுவனச் செலவுகளும் வரிகள் Rates and Taxes to Local Authorities	65,000
1703	ஏனையவை Others	350,000
1703*132	பத்திரிகைகள், அச்சிடலும் விளம்பரமும் Newspapers, Printing & Advertisement	35,000
1703*134	நலன்புரி Welfare	215,000
1703*135	நிடைநிதர் செலவினம் Incidental	100,000
2001	கட்டிடங்கள் மற்றும் அமைப்புகள் Buildings and Structures	4,000,000
2001*01	கட்டிடங்கள் மற்றும் அமைப்புகள் Buildings and Structures(C.B.G)	4,000,000
2003	வாகனங்கள் Vehicles	1,000,000
2003*01	வாகனங்கள் Vehicles(C.B.G)	1,000,000
2004	உட்கட்டமைப்புகள் Infrastructure	5,000,000
2004*01	உட்கட்டமைப்புகள் Infrastructure (C.B.G)	5,000,000
2102	தளபடமும், அலுவலக உபகரணங்களும் Furniture and Office Equipment	2,000,000
2102*01	தளபடமும், அலுவலக உபகரணங்களும் Furniture and Office Equipment(C.B.G)	2,000,000

தலைப்பு : 900 ஆளுநர் செயலகம்  
 தலைப்பு : 900 தலைநகர் செயலகம்  
 Head : Governor's Secretariat  
 நிகழ்ச்சித்திட்டம் : 3 மாகாண நிர்வாகம்  
 வகை : 3 பல்பரிமாண  
 Programme : Provincial Administration  
 கருத்திட்டம் : 1 ஆளுநரும், அவரது பிரத்தியேக உத்தியோகத்தர்களும்  
 வகை : 1 தலைநகர் செயலகம்  
 Project : Governor and his Personal Staff

கருத்திட்ட ரீதியாக ஆளணி விபரம்  
 வகை வாரியம் அளவிடல் தகவல்  
 Project Employment Profile

தலைவர்களின் மட்டம் சேவை அளவிடல் Service Level	அனுமதிக்கப்பட்ட ஆளணி ஏஜன்ட் சேவை வகை Approved Cadre	2015 உண்மை வகை Actual	2016 மதிப்பீடு ஏஜன்ட் சேவை Estimate	2017 மதிப்பீடு ஏஜன்ட் சேவை Estimate
அதிர்வு மட்டம் சேவை அளவிடல் A-Senior level	5	1	5	1
முன்றாம் நிலை மட்டம் சேவை அளவிடல் B-Tertiary level	0	5	0	5
இரண்டாம் நிலை மட்டம் சேவை அளவிடல் C-Secondary level	6	5	6	6
ஆரம்ப மட்டம் சேவை அளவிடல் D-Primary level	10	10	10	10
<b>Total</b>	<b>21</b>	<b>21</b>	<b>21</b>	<b>22</b>

தலைப்பு : 900 ஆளுநர் செயலகம்  
 Head : 900 குனிவினார் லேலம் காட்சலய  
 Governor's Secretariat  
 நிகழ்ச்சித்திட்டம் : 3 மாகாண நிர்வாகம்  
 Programme : 3 பல்வகை நிர்வாகம்  
 Provincial Administration  
 கருத்திட்டம் : 2 பொது நிர்வாகம், நிதியம்  
 Project : 2 பொது நிர்வாகம் மற்றும் நிதியம்  
 General Administration & Finance

விடயக்குறியீடு (நிதியாக செலவினங்களின் தொகுப்பு) : 2015-16 ஆம் ஆண்டு வரலாற்றுக்குரிய ஆண்டின் ஆய்வு

**Summary of Expenditure by Object Code**

ரூபா & P.

குறியீடு Object Code	பிரிவு விடயத்தலைப்பு காணியை வரலாற்றுக்குரிய ஆண்டின் ஆய்வு Category / Object Title	2015-16 ஆம் ஆண்டு Actual	2016 ஆம் ஆண்டு Estimate	2017 ஆம் ஆண்டு Estimate
	<b>மீண்டும் செய்யப்படும் செலவுகள்</b> <b>Recurrent Expenditure</b>	<b>18,676,940</b>	<b>18,499,000</b>	<b>22,300,000</b>
10	ஆளுநர் செயலகம் Personal Emoluments	13,572,012	13,499,000	17,200,000
1001	சம்பளம், கூலியும் Salaries and Wages	5,743,503	5,886,000	9,900,000
1002	மேலதிக நேர, விடுமுறைக் கொடுப்பனவுகள் Overtime and Holiday Pay	693,303	700,000	1,155,000
1003	ஏனைய அடிகள் Other Allowances	7,135,206	6,913,000	6,145,000
11	பிரயாணச் செலவு Traveling Expenses	61,035	40,000	90,000
1101	உள்நாட்டு பிரயாணம் Traveling - Domestic	61,035	40,000	90,000
12	வழங்கல்கள் Supplies	1,523,855	1,454,000	1,660,000
1201	கடிதப்பொருள்களும் அலுவலக தேவைப் பொருள்களும் Stationery and Office Requisites	763,691	600,000	700,000
1202	எரிபொருளும் உராய்வுப் Fuel and Lubricants	437,840	600,000	700,000
1203	உணவும் சருமடையும் Diets & Uniforms	48,000	54,000	60,000
1206	இயந்திர, இலத்திரியல் பொருள்கள் Mechanical and Electrical Goods	274,324	200,000	200,000
13	பராமரிப்பு செலவினங்கள் Maintenance Expenditure	1,956,674	2,000,000	1,120,000
1301	வாகனங்கள் Vehicles	970,746	1,050,000	770,000
1302	பொறித் தொகுதியும் இயந்திர உபகரணங்களும் Plant, Machinery and Equipment	199,337	200,000	200,000
1303	கட்டிடங்கள் Buildings	693,385	700,000	100,000
1304	ஏனையவை Others	93,206	50,000	50,000

குறியீடு கொடுக்க Code	பிரிவு விடயத்தலைப்பு கொடுக்கப்படும் அல்லது பிணைப்பு Category / Object Title	2015-ம் ஆண்டு உண்மை Actual	2016-ம் ஆண்டு அதிகாரப்பூர்வ Estimate	2017-ம் ஆண்டு அதிகாரப்பூர்வ Estimate
14	ஒப்பந்த சேவைகள் கிடைக்கக் கூடியவை Contractual Services	890,586	980,000	1,780,000
1401	போக்குவரத்து சேவைகள் Transport	1,900	5,000	5,000
1402	தபால் கட்டணங்களும் தொலைத்தொடர்பும் அல்லது தொலைத்தொடர்பு Postal & Telecommunication	279,198	300,000	370,000
1403	மின்சாரமும் நீரும் மின்சாரம் அல்லது Electricity and Water	604,482	650,000	800,000
1404	வாடகை, கலிக்கட்டணம் மற்றும் உள்ளூர் வரிகள் (வாகன வரி) அல்லது வாகன வரி அல்லது வாகன வரி Rents, Rates and Local Taxes (Vehicle Tax)	5,000	25,000	605,000
15	மாற்றல்கள் மாற்றல்கள் Transfers	150,245	150,000	100,000
1506	சொத்துக் கடன் வட்டி சொத்துக் கடன் வட்டி Property Loan Interest	150,245	150,000	100,000
17	மாணியங்கள் மாணியங்கள் Subsidies	522,540	376,000	350,000
1703	ஏனையவை ஏனையவை Others	522,540	376,000	350,000
	மூலதன செலவினம் மூலதன செலவினம் Capital Expenditure	9,942,574	10,000,000	12,000,000
20	மூலதன சொத்துகளின் புனரமைப்பும் விரிவாக்கமும் மூலதன சொத்துகளின் புனரமைப்பும் விரிவாக்கமும் Reha. & Improvement of Capital Assets	6,844,304	9,000,000	10,000,000
2001	கட்டிடங்கள் மற்றும் அமைப்புகள் கட்டிடங்கள் மற்றும் அமைப்புகள் Buildings and Structures	1,999,497	3,000,000	4,000,000
2003	வாகனங்கள் வாகனங்கள் Vehicles	956,730	1,000,000	1,000,000
2004	உட்கட்டமைப்புகள் உட்கட்டமைப்புகள் Infrastructure	3,888,077	5,000,000	5,000,000
21	மூலதன சொத்துகளின் பெறல் மூலதன சொத்துகளின் பெறல் Acquisition of Capital Assets	3,098,270	1,000,000	2,000,000
2102	தளபடமும், அலுவலக உபகரணங்களும் தளபடமும், அலுவலக உபகரணங்களும் Furniture and Office Equipment	3,098,270	1,000,000	2,000,000
	<b>மொத்தம்</b> Total Project Expenditure	<b>28,619,514</b>	<b>28,499,000</b>	<b>34,300,000</b>



Head / Programme/ Project : 900 / 3 / 2

ஏனைய செலவினங்களின் தொகுப்பு வகை வந்த விவரம் காட்டும்

Summary of Expenditure by Object Details

குறியீடு கொள்கை Code	பிரிவு விவரத்தலைப்பு காணொலி / ஏனைய வகை Category / Object Title	2017 மதிப்பீடு Estimate
1003	ஏனைய படிக்கல்கள் Other Allowances	6,145,000
1003*11	வாழ்க்கைச் செலவுப்படி Cost of Living Allowance (COLA)	3,095,000
1003*12	உபநாணயப் படி Entertainment Allowance	12,000
1003*13	மொழித் தேர்ச்சிப் படி Language Allowance	31,000
1003*31	விடுமுறைக்கான புகைப்பிடிக்க ஆகவாய் சீட்டு விடுமுறை வாரியக் குழுக்கள் Holiday Warrants	68,000
1003*34	தொழில் நுட்பவியல் படிக்கல்கள் Professional Allowance	216,000
1003*39	சீர்திருத்தப் படிக்கல்கள் Adjustment Allowance	2,723,000
1202	எரிபொருளும் உரப்படி தக்கீசங்களும் Fuel and Lubricants	700,000
1202*41	அலுவலகப் பாவனையாக வாங்குகின்றனவற்றின் எரிபொருள் Fuel for Pool Vehicle	400,000
1202*42	ஒதுக்கப்பட்ட வாகனங்களிற்கான எரிபொருள் Fuel Assign Vehicle	300,000
1203	உணவும் சீருடைகளும் Diets & Uniforms	60,000
1203*46	சீருடைகள் Uniforms	60,000
1304	ஏனையவை Others	50,000
1304*55	இயந்திர, கணினி, உபநாணயப் படிக்கல்கள் Maintenance of Machines, Computer Room & Accessories	50,000
1402	தூண்டு கட்டணங்களும் தொலைத்தொடர்பும் Postal & Telecommunication	376,000
1402*71	தூண்டு கட்டணங்கள் Postal	20,000
1402*72	தொலைத்தொடர்பும் Telecommunication	350,000
1404	வாடகை, காலிக்குட்டி, வரி மற்றும் உட்கட்டணங்கள் Rents, Rates and Local Taxes (Vehicle Tax)	605,000
1404*73	வாடகையும் காலிக்குட்டிகளும் Rents and Hire Charges	540,000
1404*74	உள்ளூராட்சி நிறுவனங்களுக்கும் வரி மற்றும் உட்கட்டணங்கள் Rates and Taxes to Local Authorities	65,000
1703	ஏனையவை Others	350,000
1703*132	பத்திரிகைகள், தாள்சீட்டு மற்றும் விளம்பரமும் Newspapers, Printing & Advertisement	35,000
1703*134	நலவளம் Welfare	215,000
1703*135	தொழில்நுட்ப செலவினம் Incidental	100,000
2001	கட்டிடங்கள் மற்றும் அமைப்புகள் Buildings and Structures	4,000,000
2001*01	கட்டிடங்கள் மற்றும் அமைப்புகள் Buildings and Structures (C.B.G)	4,000,000
2003	வாகனங்கள் Vehicles	1,000,000
2003*01	வாகனங்கள் Vehicles (C.B.G)	1,000,000
2004	உட்கட்டிடமைப்புகள் Infrastructure	5,000,000
2004*01	உட்கட்டிடமைப்புகள் Infrastructure (C.B.G)	5,000,000
2102	தளப்படிக்கல்கள், அலுவலக உபநாணயங்களும் Furniture and Office Equipment	2,000,000
2102*01	தளப்படிக்கல்கள், அலுவலக உபநாணயங்களும் Furniture and Office Equipment (C.B.G)	2,000,000

தலைப்பு : ஆளுநர் செயலகம்  
 கீட்கை : 900 டி-ஆஃபிஸர் லேஓம் கார்ட்டைச  
 Head : Governor's Secretariat  
 நிகழ்ச்சித்திட்டம் : மாகாண நிர்வாகம்  
 திட்டக்கலை : 3 திட்டம் பரிசாரகை  
 Programme : Provincial Administration  
 கருத்திட்டம் : பொது நிர்வாகம், நிதியும்  
 திட்டக்கலை : 2 திட்டம் பரிசாரகை கலை திட்டம்  
 Project : General Administration & Finance

கருத்திட்டம் ரீதியாக ஆளணி விபரம்  
 திட்டக்கலை கார்ட்டைச லேஓம் திட்டம்  
 Project Employment Profile

சேவைகளின் மட்டம் திட்டம் திட்டம் Service Level	அனுமதிக்கப்பட்ட ஆளணி திட்டம் திட்டம் Approved Cadre	2015 உண்மை திட்டம் Actual	2016 திட்டம் திட்டம் Estimate	2017 திட்டம் திட்டம் Estimate
சீனியர் மட்டம் திட்டம் திட்டம் A-Senior level	3	3	3	3
முன்றாம் நிலை மட்டம் திட்டம் திட்டம் B-Tertiary level	1	1	2	2
இரண்டாம் நிலை மட்டம் திட்டம் திட்டம் C-Secondary level	11	11	11	12
ஆரம்ப மட்டம் திட்டம் திட்டம் D-Primary level	18	18	18	18
<b>Total</b>	<b>33</b>	<b>33</b>	<b>34</b>	<b>35</b>



**ප්‍රධාන කාර්යයන්**

➤ පරිපාලන අංශය

සේවය ස්ථිරකිරීම, උසස්වීම්, සේවය දිරිසකිරීම, විශ්‍රාමිත, අනුමැතිය හැඳින්වීම සේවයේ පිහිටුවීම, සේවය අවසන්කිරීම, ස්ථානමාරුවීම්, අභියාචනා වැනි කටයුතු

➤ විභාග අංශය

බඳවා ගැනීම් උසස් කිරීම් සඳහා වන පරීක්ෂණ පැවැත්වීම, සමහර තනතුරු සඳහා සම්මුඛ පරීක්ෂණ පැවැත්වීම, විභාග ප්‍රතිඵල කිතුන් කිරීම.

➤ ගිණුම් අංශය

සාරාංශය, අක්ෂර දළ ඉල්ලීම් පත්‍රිකාවල බැංකු සැසඳුම් විස්තරය, විසරජන ගිණුම් හැන්සන් ගිණුම්, අන්තිකාරම් ගිණුම, ගිණුම් සම්බන්ධීකරණය යනාදිය.

**PROVINCIAL PUBLIC SERVICE COMMISSION**

**Vision**

Brilliant Human Resource for an excellent Provincial Public Service.

**Mission**

Provide Efficient and Effective Service on Recruitment of suitable Human Resource, Transfer, Promotion, Re-instatement and Termination to the Provincial Public Service and Disciplinary control of public officials in impartially.

**Key Functions**

➤ Administration Unit.

Activities related to Confirmation, Promotion, Extension of Service, Retirement approval, Re-instatement, Termination of Service, Transfer and Appeal.

➤ Exam Unit.

Conducting exams for Recruitment and Promotion, Conducting interviews for some particular posts, Releasing exam results.

➤ Accounts Unit.

Preparing Summary of Accounts, Flash report, Bank Reconciliation, Appropriation A/C and Deposit A/C and Advanced to Public Officers.

தலைப்பு : 901 மாகாண பொதுச்சேவைகள் ஆணைக்குழு  
 கீழ்க்கண்ட : 301 சமூக சேவைகள் துறை  
 Head : Provincial Public Service Commission  
 நிகழ்ச்சித்திட்டம் : 3 மாகாண நிர்வாகம்  
 வகுப்புகள் : 301 சமூக சேவைகள்  
 Programme : Provincial Administration  
 கருத்திட்டம் : 2 பொதுநிர்வாகம், நிதியும், பரிசீலனையும்  
 வகை : 2 சமூக சேவைகள், இடம் வசதி  
 Project : General Administration, Finance & Exam

விடயக்குறியீடு ரீதியாக செலவினங்களின் தொகுப்பு சார்பாக 2015-16 ஆம் ஆண்டின் செலவுகள்

**Summary of Expenditure by Object Code**

ரூபாயில் ரூ. ர் Rs.

குறியீடு Code	பிரிவு விடயத்தலைப்பு காண்பதில் உள்ள செலவு வகை Category / Object Title	2015-16 Actual	2016-17 Estimate	2017-18 Estimate
	மீண்டும் செலவின புலனாய்வு செலவு Recurrent Expenditure	22,801,771	25,868,000	28,100,000
10	ஆளுக்சூரிய வேதனாதிக்கள் புலனாய்வு செலவு Personal Emoluments	13,441,440	13,568,000	15,100,000
1001	சம்பளமும் கூடியும் புலனாய்வு செலவு Salaries and Wages	5,501,448	5,781,000	7,250,000
1002	மேலதிக நேர, விடுமுறைக் கொடுப்பனவுகள் புலனாய்வு செலவு Overtime and Holiday Pay	470,816	349,000	1,000,000
1003	ஏனைய படிக்க புலனாய்வு செலவு Other Allowances	7,469,176	7,438,000	6,850,000
11	பிரயாணச் செலவு புலனாய்வு செலவு Traveling Expenses	408,620	400,000	450,000
1101	உள்நாட்டு பிரயாணம் புலனாய்வு செலவு - தேசிய Travelling - Domestic	408,620	400,000	450,000
12	வழங்கல்கள் புலனாய்வு செலவு Supplies	2,703,188	2,450,000	2,650,000
1201	எழுதுகருவிகளும் ஆவணங்களை தேவைப் புலனாய்வு செலவு Stationery and Office Requisites	1,288,855	800,000	1,000,000
1202	எரிபொருளும் உராய்வு தக்கனளும் புலனாய்வு செலவு Fuel and Lubricants	1,356,969	1,550,000	1,550,000
1203	உணவும் சீருடையும் புலனாய்வு செலவு Diets & Uniforms	24,000	30,000	30,000
1206	இயந்திர, இலத்திரனியல் பொருட்கள் புலனாய்வு செலவு Mechanical and Electrical Goods	33,365	70,000	70,000
13	பராமரிப்பு செலவினங்கள் புலனாய்வு செலவு Maintenance Expenditure	772,263	950,000	1,250,000
1301	வாகனங்கள் புலனாய்வு செலவு Vehicles	609,411	600,000	800,000
1302	பொறித் தொகுதியும் இயந்திர உபகரணங்களும் புலனாய்வு செலவு Plant, Machinery and Equipment	137,338	150,000	200,000
1303	கட்டிடங்கள் புலனாய்வு செலவு Buildings	23,014	150,000	150,000
1304	ஏனையவை புலனாய்வு செலவு Others	2,500	50,000	100,000

குறியீடு கொடுக்க Code	பிரிவு விடப்பட்டவை காண்பதில் சில சில சில Category / Object Title	2015உண்மை சம Actual	2016மதிப்பீடு அளிக்கவேண்டிய Estimate	2017மதிப்பீடு அளிக்கவேண்டிய Estimate
14	ஒப்பந்த சேவைகள் திருத்திய அல்லது Contractual Services	4,440,273	6,950,000	7,100,000
1402	தொடர்பு கட்டுமானங்களும் தொலைத்தொடர்பும் தொடர்பு அல்லது தொலைத்தொடர்பு Postal & Telecommunication	545,483	550,000	750,000
1403	மின்சாரமும் நீரும் மின்சாரம் அல்லது Electricity and Water	378,193	550,000	750,000
1404	வாடகை, கலிக்கப்பட்டவை மற்றும் உள்ளூர் வரி (வாகன வரி) வட்டி அல்லது வட்டி அல்லது வட்டி Rents, Rates and Local Taxes (Vehicle Tax)	0	50,000	50,000
1405	ஏனையவை Others	3,516,597	5,800,000	5,550,000
15	மாற்றல்கள் அல்லது Transfers	57,569	0	100,000
1506	சொத்துக் கடன் வட்டி அல்லது வட்டி Property Loan Interest	57,569	0	100,000
17	மாண்புமிகு Subsidies	978,417	1,550,000	1,450,000
1703	ஏனையவை Others	978,417	1,550,000	1,450,000
	முலதன செலவினம் அல்லது Capital Expenditure	1,900,946	2,500,000	1,500,000
21	முலதன சொத்துக்களின் கொள்வனவு அல்லது Acquisition of Capital Assets	1,900,946	2,500,000	1,500,000
2101	வாகனங்கள் Vehicles	0	500,000	700,000
2102	தளபடமும், அலுவலக உபகரணங்களும் அல்லது Furniture and Office Equipment	1,394,617	750,000	400,000
2104	கட்டிடங்கள், மற்றும் கட்டிடப்பணிகள் Buildings and Structures	506,329	1,250,000	400,000
மொ.செ.	மொ.செ. Total Project Expenditure	24,702,716	28,368,000	29,600,000

**நதி மூலங்கள்  
இல மூலம்  
Sources of Finance**

நதியில் இலம் Financing	2015உண்மை சம Actual	2016மதிப்பீடு அளிக்கவேண்டிய Estimate	2017மதிப்பீடு அளிக்கவேண்டிய Estimate
தொகுதி கொடைகள் அல்லது Block Grant	22,801,771	25,868,000	28,100,000
பிரமாண அடிப்படையிலான கொடைகள் அல்லது Criteria Based Grant	1,900,946	2,500,000	1,500,000
மொ.செ.	24,702,716	28,368,000	29,600,000

Head / Programme/ Project : 901 / 3 / 2

ஏனைய செலவினங்களின் தொகுப்பு விவரம்  
Summary of Expenditure by Object Details

குறியீடு கொடுக்கப்பட்ட Code	மிகவும் விரிவான வகைப்பாடு / விவர விவரம் Category / Object Title	2017 மதிப்பீடு Estimate
1663	ஏனைய படிக்கல்கள்	6,850,000
1003*11	வாழ்க்கைச் செலவுப்படி	2,800,000
1003*12	உபகரணப் படி	12,000
1003*13	மொழித் தேர்ச்சி படி	8,000
1003*21	ஒய்வுதியமற்ற படி	1,040,000
1003*25	வாகனங்களுக்கான படி	600,000
1003*31	விடுமுறைக்கான புகையிரத ஆணை/ சிட்டு கிடைக்காத புகையிரத	50,000
1003*34	தொழில் நுட்பம் படிக்கல்கள்	156,000
1003*39	சீர்திருத்தப் படிக்கல்கள்	2,184,000
1202	எரிபொருளும் உராய்வு நிக்சிகளும்	1,550,000
1202*41	ஆய்வகப் பராமரிப்பு வாகனங்களுக்கான எரிபொருள்	1,300,000
1202*42	ஒதுக்கப்பட்ட வாகனங்களுக்கான எரிபொருள்	250,000
1203	உணவுச் சீருடைப்பும்	30,000
1203*46	சீருடை	30,000
1304	ஏனையவை	100,000
1304*55	கூப்பிங், கணினி, உபகரண பராமரிப்பு	100,000
1402	தொடர்பு கட்டுப்பாடுகள் தொலைத்தொடர்பும்	730,000
1402*71	தொடர்பு கட்டுப்பாடுகள்	300,000
1402*72	தொலைத்தொடர்பும்	430,000
1404	வாடகை வசிக் கட்டணம் மற்றும் வசிக் வசிகள் (வாகனம், வரி)	50,000
1404*73	வாடகை கட்டணம், வசிக் வசிகள்	25,000
1404*74	உள்ளூர் சீ. நிறு. தொகுப்புகளும் வசிக் வசிகள்	25,000
1405	ஏனையவை	5,550,000
1405*76	பரீட்சைகள்	5,500,000
1405*77	சட்ட ரீதியான செலவுகள்	50,000
1703	ஏனையவை	1,450,000
1703*132	பத்திரிகைகள், அச்சிடலும் விளம்பரமும்	1,000,000
1703*133	பயிற்சியும், பயிற்சியைப் படி	250,000
1703*134	நலன்புரி	100,000
1703*135	கூடுதல் செலவினம்	100,000
2101	வாகனங்கள்	700,000
2101*01	வாகனங்கள்	700,000
2102	தளபடமும், அலுவலக உபகரணங்களும்	400,000
2102*01	தளபடமும், அலுவலக உபகரணங்களும்	400,000
2104	கட்டிடங்கள், மற்றும் கட்டமைப்பு	400,000
2104*01	கட்டிடங்கள், மற்றும் கட்டமைப்பு	400,000

தலைப்பு : மாகாண பொதுச்சேவைகள் ஆணைக்குழு  
 சி.சி.எஸ் : 991 பல்பால் சர்வீஸ் கமிஷன் கமிஷன்  
 Head Provincial Public Service Commission  
 நிகழ்ச்சித்திட்டம் : மாகாண நிர்வாகம்  
 பெயர் : 3 பல்பால் சர்வீஸ்களை  
 Programme Provincial Administration  
 கருத்திட்டம் : பொதுநிர்வாகமும், நிதியும், பரீட்சைகளும்  
 வகை : 2 பொது சர்வீஸ்களை. இடம் கிடைக்க  
 Project General Administration, Finance & Exam

கருத்திட்ட ரீதியாக ஆளணி விபரம்  
 வகை கார்ட் கீழ்க்கண்ட தரவுகள்  
 Project Employment Profile

சேவைகளின் மட்டம் சேவை அளவு Service Level	அனுமதிக்கப்பட்ட ஆளணி அனுமதிக்கப்பட்ட அளவு Approved Cadre	2015 உண்மை மைய Actual	2016 மதிப்பீடு அளவு Estimate	2017 மதிப்பீடு அளவு Estimate
அதிர்ஷ்ட மட்டம் அளவு அளவு A-Senior level	3	2	3	4
முன்றாம் நிலை மட்டம் அளவு அளவு B-Tertiary level	1	1	1	4
இரண்டாம் நிலை மட்டம் அளவு அளவு C-Secondary level	18	15	18	19
ஆரம்ப மட்டம் அளவு அளவு D-Primary level	6	7	7	7
<b>Total</b>	<b>28</b>	<b>25</b>	<b>29</b>	<b>34</b>



## மாகாண சபைச் செயலகம்

### தூரநோக்கு

மாகாண சபை உறுப்பினர்களுக்கு உன்னத சூழலை ஏற்படுத்திக் கொடுப்பதன் மூலம் வினைத்திறமையும், பயனுறுதியும் கொண்ட சேவையினை மக்களுக்கு வழங்கல்.

### நோக்கம்

- கௌரவ மாகாண சபை உறுப்பினர்களுக்கான வசதிகளை சிறப்பாக ஏற்படுத்திக் கொடுத்தல்.
- தரமான முறையில் மாகாண சபை நடைமுறைகள், ஒழுங்குகள், சம்பிரதாயங்கள் போன்றன கடைப்பிடிக்கப்படுவதை உறுதிசெய்தல்.

### முக்கியசெயற்பாடுகள்

- கிழக்கு மாகாண சபை அமர்வுகள் முறையாக நடைபெறுவதற்கான நிர்வாக நடைமுறைகளை மேற்கொள்ளல்.
- சபை நடைமுறைகளுக்கு அமைவானதாக பிரேரணைகள் கேள்விகளை, சபை நிகழ்ச்சிநிரல்களில் உள்ளாங்கல்.
- அதிகார அறிக்கையினை (ஹன்சாட்) உரியகாலத்தில் வெளியிடல்.
- கௌரவ மாகாண சபை உறுப்பினர்களின் பதவி வழிச் சலுகைகளைப் பெறுவதற்கான நிர்வாக நடவடிக்கைகள்.
- மாகாணசபை உறுப்பினர்களுக்கான பிரத்தியேக உத்தியோகத்தர்கள் நியமனம்.
- கௌரவ மாகாண சபை உறுப்பினர்களுக்குரிய சேவைகளையும், வசதிகளையும் ஏற்படுத்திக் கொடுத்தல்.
- கிழக்கு மாகாண சபையின் கொள்கை, தீர்மானங்களை நடைமுறைப்படுத்துவதற்கான சட்டவாக்க நடவடிக்கைகளை மேற்கொள்ளுதல்.
- மத்திய அரசுக்கும், கிழக்கு மாகாண சபைக்குமிடையிலான தொடர்புகளைப் பேணுதல்.
- சபை உறுப்பினர்கள், பிரத்தியேக உத்தியோகத்தர்கள் மற்றும் அலுவலக ஊழியர்களுக்கு பயிற்சிவழங்குவதற்கான நடவடிக்கைகள்.
- அங்கீகரிக்கப்பட்ட உப குழுக் கூட்டங்களை முறையாக நடத்தல்.
- மாகாண சபை அங்கத்தவர்கள் மற்றும் பேரவைச் செயலக ஊழியர்கள் சம்பந்தமான நிர்வாகமற்றும் முகாமைத்துவ நடவடிக்கைகளை முன்னெடுத்தல்.

## PROVINCIAL COUNCIL SECRETARIAT

### **Vision**

Rendering efficient and beneficial service to the people by creating glorious atmosphere and environment to the Members of the Provincial Council.

### **Mission**

- To make available good and better facilities to the Members of the Provincial Council.
- To ensure that quality procedures, arrangements and formalities are adhered in respect of the Provincial Council.

### **Key Functions**

- To undertake proper administrative procedures for conducting Council meetings.
- To include motions, questions in the agenda in accordance with the Council procedure.
- To publish the Hanzard well in time.
- To undertake administrative activities to provide membership rights and facilities to the members of the provincial Council.
- Appointment of personal staff.
- To make available the services and facilities to the members of the Eastern Provincial Council.
- To undertake to prepare statutes for implementing policies and decision of Eastern Provincial Council.
- To create contacts between the Eastern Provincial Council and the Central Government.
- To take actions to provide training to the Member of the Provincial Council, personal staff and office staff.
- Conducting the approved committee meetings properly.
- To carry forward the administration and management activities in respect of Members of the Provincial Council and the employers.

## පළාත් සභා ලේකම් කාර්යාලය

### දැක්ම

ගරු පළාත් සභා මන්ත්‍රීවරුන්ට උපරිම සුදුසු පරිසරයක් ඇතිකර දීම මගින් මහජනතාවට කාර්යක්ෂම හා ඵලදායී සේවාවක් ලබාදීම.

### අරමුණ

- ගරු පළාත් සභා මන්ත්‍රීවරුන්ට අවශ්‍ය සහසුකම් ප්‍රශස්ත ලෙස සලසා දීම.
- පළාත් සභා ක්‍රියාපටිපාටි විධිවිධාන හා සම්ප්‍රදායන් විධිමත් පරිදි අනුගමනය කෙරෙන බව හඟවුරු කිරීම.

### ක්‍රියාකාරකම්

- නැගෙනහිර පළාත් සභා සැසිවාර විධිමත්ව පැවැත්වීමට අවශ්‍ය පරිපාලන කටයුතු ක්‍රියාත්මක කිරීම.
- සභා කටයුතු වලට අනුව යෝජනා හා ප්‍රශ්න ත්‍යාග පත්‍රයට ඇතුළත් කීම.
- හැක්සාවි වාර්තාව නියමිත කාලය තුළ නිකුත් කිරීම.
- ගරු පළාත් සභා මන්ත්‍රීවරුන්ගේ තනතුරට හිමි වරප්‍රසාද ලබාදීමට අවශ්‍ය පරිපාලන කටයුතු ඉටු කිරීම.
- පළාත් සභා මන්ත්‍රීවරුන්ගේ පෞද්ගලික නිලධාරීන් පත්කිරීම.
- ගරු පළාත් සභා මන්ත්‍රීවරුන්ට හිමි සහසුකම් හා සේවාවන් සැපයීම.
- නැගෙනහිර පළාත් සභා ප්‍රතිපත්ති හා යෝජනා ක්‍රියාත්මක කිරීම සඳහා නිති සම්පාදන කටයුතු සැලසීම.
- මධ්‍යම ආණ්ඩුව හා නැගෙනහිර පළාත් සභාව අතර සම්බන්ධතාව පවත්වාගෙන යාම.
- පළාත් සභා මන්ත්‍රීවරුන්, පෞද්ගලික නිලධාරීන් හා කාර්යාලයේ නිලධාරීන්ට සුහුණු ලබාදීම.
- අනුමත ඛාදන සහ ධූමකිම් ක්‍රමවත්ව පවත්වාගෙන යාම.
- පළාත් සභා මන්ත්‍රීවරු හා සභා ලේකම් කාර්යාලයේ නිලධාරීන්ට අදාළ පරිපාලන හා කළමනාකරණ කටයුතු දියත් කිරීම.

தலைப்பு  
கீழ்க்க : 902  
Head

மாகாண பேரவைச் செயலகம்  
கலான் ஸ்டா லேஓஓ கார்ட்டாலஓ  
Provincial Council Secretariat

விடயக்குறியீடு ரீதியாக செலவினங்களின் தொகுப்பு காரண வரல விவரம் கட்டுரை

Summary of Expenditure by Object Code

ரூபா ரூ. Rs.

குறியீடு Code	பிரிவு விடயத்தலைப்பு காரணம் /வரல விவரம் கட்டுரை Category / Object Title	2015உண்மை Actual	2016மதிப்பீடு Estimate	2017மதிப்பீடு Estimate
	மீண்டுவரும் செலவினம் Recurrent Expenditure	95,357,534	90,254,000	116,200,000
10	ஆளுக்குரிய வேதனாதின Personal Emoluments	63,673,871	64,354,000	86,200,000
1001	சம்பளமும் கலியம் Salaries and Wages	37,955,393	39,302,000	50,845,000
1002	மேலதிக நேர, விடுமுறைக் கொடுப்பனவுகள் Overtime and Holiday Pay	1,221,856	1,019,000	1,330,000
1003	ஏனைய படிக்க Other Allowances	24,496,622	24,033,000	34,025,000
11	நிரயாணக் செலவு Travelling Expenses	250,935	300,000	330,000
1101	உள்ளூர் நிரயாணம் Travelling - Domestic	250,935	300,000	330,000
12	பொருள்கலிகள் Supplies	9,969,635	9,166,500	9,114,000
1201	பொருள்கலிகளும் அலுவலக தேவைப் பொருள்களும் Stationery and Office Requisites	2,394,087	1,700,000	1,650,000
1202	நிரயாணமும் உராய்வு Fuel and Lubricants	7,425,319	7,400,000	7,400,000
1203	உணவும் சீருடைமும் Diets & Uniforms	36,500	46,500	51,000
1205	ஏனையவை Others	113,730	20,000	13,000
13	பராமரிப்பு செலவினங்கள் Maintenance Expenditure	5,191,769	2,550,000	3,552,000
1301	வாகனங்கள் Vehicles	2,246,929	1,900,000	1,800,000
1302	பொறித் தொகுறியும் இயந்திர உபகரணங்களும் Plant, Machinery and Equipment	712,360	500,000	850,000
1303	கட்டிடங்கள் Buildings	2,127,430	120,000	900,000
1304	ஏனையவை Others	105,050	30,000	2,000
14	ஒப்பந்த சேவைகள் Contractual Services	11,317,187	10,444,000	11,370,000
1401	பொக்குவரத்து Transport	6,800	1,000	5,000
1402	தொழில் கட்டணங்களும் தொலைத்தொடர்பும் Postal & Telecommunication	4,552,258	4,500,000	4,600,000
1403	மின்சாரமும் நீரும் Electricity and Water	4,430,068	3,522,000	4,300,000
1404	வாடகை, கலிக்கட்டணம் மற்றும் உள்நூர் வரிகள் (வாகன வரி) Rents, Rates and Local Taxes (Vehicle Tax)	950	1,000	5,000
1405	ஏனையவை Others	2,327,110	2,420,000	2,460,000

15	மாற்றங்கள் அரசு கீழே Transfers	151,856	200,000	200,000
1506	சொத்துக் கடன் வட்டி உள்ளே கட்டப்படும் Property Loan Interest	151,856	200,000	200,000
17	மாணியங்கள் Subsidies	4,802,282	3,239,500	5,434,000
1701	நட்டங்களும், பதிவுரித்தலும் புறக்கணம் அல்லது Losses and Write-Offs	0	1,000	1,000
1703	ஏனையவை Others	4,802,282	3,238,500	5,433,000
	மூலதன செலவினம் முடிந்த பின்னர் Capital Expenditure	12,340,932	110,000,000	154,000,000
20	மூல, சொத்துகளின் புனரமைப்பும் மேம்படுத்தலும் Reha. & Improvement of Capital Assets	828,802	105,650,000	149,000,000
2001	கட்டிடங்கள் மற்றும் கட்டிடக்கலை கட்டிடங்கள் Buildings and Structures	757,802	550,000	500,000
2003	வாகனங்கள் Vehicles	71,000	100,000	500,000
2004	உட்கட்டமைப்புகள் Infrastructure	0	105,000,000	148,000,000
21	மூல, சொத்துகளின் அதன் கீழே Acquisition of Capital Assets	11,512,131	4,350,000	5,000,000
2101	வாகனங்கள் Vehicles	2,621,298	2,650,000	0
2102	தளவாடும், அலுவலக உபகரணங்களும் பொது அலுவலக Furniture and Office Equipment	918,349	700,000	1,500,000
2103	இயந்திரங்களும், பொது சாதனங்களும் Plant, Machinery and Equipment	7,972,484	1,000,000	3,500,000
மொ.செல. இ.வி. Total Project Expenditure		107,698,466	200,254,000	270,200,000

**நிதி மூலங்கள்**  
**இலாசு மூலம்**  
**Sources of Finance**

நிதி மூலம் இலாசு மூலம் Financing	2015 உண்மை Actual	2016 மதிப்பீடு Estimate	2017 மதிப்பீடு Estimate
தொகுதிக் கொடைகள் Block Grant	95,357,534	90,254,000	116,200,000
நிரமாண அடிப்படையிலான கொடைகள் Criteria Based Grant	12,340,932	110,000,000	154,000,000
மொ.செல. இ.வி. Total Expenditure	107,698,466	200,254,000	270,200,000

தலைப்பு : 902 மாகாண பேரவைச் செயலகம்  
 Head : 902 அலுவலக அலுவலர் அலுவலகம்  
 Provincial Council Secretariat  
 நிகழ்ச்சித்திட்டம் : 3 மாகாண நிர்வாகம்  
 Programme : 3 அலுவலக அலுவலகம்  
 Provincial Administration  
 கருத்திட்டம் : 1 சபை விவகாரம்  
 Project : 1 மாகாண நிர்வாகம்  
 Council Affairs

விடயக்குறியீடு ரீதியாக செலவினங்களின் தொகுப்பு மாற்றம் அல்லது சீரமைப்பு  
**Summary of Expenditure by Object Code**

ரூபா Or Rs.

குறியீடு கொடுக்கல் Code	பிரிவு விடயத்தலைப்பு காணொலி அல்லது விடயம் Category / Object Title	2015 உண்மை மதிப்பு Actual	2016 மதிப்பீடு அல்லது மதிப்பீடு Estimate	2017 மதிப்பீடு அல்லது மதிப்பீடு Estimate
	மீண்டும் செலவின செலவுகள் Recurrent Expenditure	71,812,392	68,474,000	98,200,000
10	ஆளுங்குரிய வேதனாதிக்கள் அல்லது பணியாளர் Personal Emoluments	49,234,154	49,974,000	76,200,000
1001	சம்பளமும் கூலியும் அல்லது சம்பளம் Salaries and Wages	31,851,285	32,993,000	41,345,000
1002	மேலதிக வேலை, விடுமுறைக் கொடுப்பனவுகள் அல்லது விடுமுறை அல்லது Overtime and Holiday Pay	422,042	257,000	630,000
1003	ஏலாண்மை அலுவலர் அல்லது பணியாளர் Other Allowances	16,960,827	16,724,000	28,225,000
11	பிரயாணச் செலவு அல்லது செலவுகள் Travelling Expenses	164,548	200,000	180,000
1101	உள்நாட்டுப் பிரயாணச் செலவுகள் - அல்லது Travelling - Domestic	164,548	200,000	180,000
12	வழங்கல்கள் அல்லது செலவுகள் Supplies	7,919,307	7,220,500	7,168,000
1201	வழங்கல்களும் அலுவலக தேவைகள் அல்லது அலுவலக தேவைகள் Stationery and Office Requisites	1,442,329	800,000	750,000
1202	எரிபொருளும் உராய்வு தீயன்களும் அல்லது எரிபொருள் அல்லது Fuel and Lubricants	6,372,439	6,400,000	6,400,000
1203	உணவும் சீருடைமும் அல்லது உணவு அல்லது Diets & Uniforms	4,500	10,500	15,000
1205	ஏலாண்மை அல்லது பிற Others	100,039	10,000	3,000
13	பராமரிப்பு செலவினங்கள் அல்லது செலவுகள் Maintenance Expenditure	3,396,851	1,540,000	1,901,000
1301	வாகனங்கள் அல்லது வாகனங்கள் Vehicles	1,571,230	1,200,000	1,000,000
1302	பொறியியல் தொகுதியும் இயந்திர உபகரணங்களும் அல்லது இயந்திர அல்லது Plant, Machinery and Equipment	545,923	300,000	400,000
1303	கட்டிடங்கள் அல்லது கட்டிடங்கள் Buildings	1,203,148	20,000	500,000
1304	ஏலாண்மை அல்லது பிற Others	76,550	20,000	1,000

குறியீடு கொடுக்க Code	பிரிவு விடயத்தலைப்பு இலக்கம் அல்லது விவரம் Category / Object Title	2015 உண்மை மதிப்பு Actual	2016 மதிப்பீடு அல்லது மதிப்பீடு Estimate	2017 மதிப்பீடு அல்லது மதிப்பீடு Estimate
14	ஒப்பந்த சேவைகள் கிடைக்கக் கூடியவை Contractual Services	6,656,240	6,700,000	6,750,000
1401	போக்குவரத்து சேவைகள் Transport	6,800	0	0
1402	தபால், கட்டணங்கள், தொலைத்தொடர்பும் அச்சு அல்லது மின்னணுத் தொடர்பும் Postal & Telecommunication	4,216,066	4,150,000	4,200,000
1403	மின்சாரமும் நீரும் Electricity and Water	117,465	150,000	100,000
1405	ஏனையவை Others	2,315,910	2,400,000	2,450,000
17	மளியீடுகள் Subsidies	4,441,292	2,839,500	4,001,000
1701	நட்டங்களும், பறிவழித்தலும் Losses and Write-Offs	0	1,000	1,000
1703	ஏனையவை Others	4,441,292	2,838,500	4,000,000
<b>மொத்தம்</b> Total Project Expenditure		<b>71,812,392</b>	<b>68,474,000</b>	<b>90,200,000</b>

Head / Programme / Project : 902 / 3 / 1

ஏனைய செலவினங்களின் தொகுப்பு வகை வந்த பிசடி மொத்தம்  
Summary of Expenditure by Object Details

குறியீடு கொடுக்க Code	விரிவு விடயத்தினைப்படி காண்பதில் / ஒரு வகை வகை Category / Object Title	2017 மதிப்பீடு Estimate
1003	ஏனைய புகைகள் Other Allowances	28,225,000
1003*11	வாழ்க்கைத் செலவுப்படி Cost of Living Allowance (COLA)	12,355,200
1003*12	உபசரணைப் படி Entertainment Allowance	216,000
1003*22	கூட்டங்களில் பங்குபற்றுவதற்கான படி Meeting Sitting Allowance (Members)	150,000
1003*23	சாரதிகளுக்கான கொடுப்பவை Drivers Allowance (Members)	1,350,000
1003*25	வாகனங்களுக்கான படி Vehicle Allowances	4,140,000
1003*39	சீரமைப்பு புகைகள் Adjustment Allowance	10,013,800
1202	எரிபொருளும் உராய்வு நெய்களும் Fuel and Lubricants	6,400,000
1202*41	அலுவலகப் பாதணை வாகனங்களுக்கான எரிபொருள் Fuel for Pool Vehicle	250,000
1202*42	ஒதுக்கப்பட்ட வாகனங்களுக்கான எரிபொருள் Fuel Assign Vehicle	6,150,000
1203	உடைவழிச் சீரமைப்பும் Dues & Uniforms	15,000
1203*46	சீரமைப்பு Uniforms	15,000
1205	ஏனையவை Others	3,000
1205*51	சரக்குகளும் நுகர்வனப்பொருட்களும் Stores and Consumable Items	3,000
1304	ஏனையவை Others	1,000
1304*55	இயந்திர, கருவிகள், உபகரண பராமரிப்பு Maintenance of Machines, Computer Room & Accessories	1,000
1402	தொலைபேசிகளும் தொலைத்தொடர்பும் Postal & Telecommunication	4,200,000
1402*71	தொலைபேசி கட்டணங்கள் Postal	5,000
1402*72	தொலைத்தொடர்பு Telecommunication	4,195,000
1405	ஏனையவை Others	2,450,000
1405*78	தூய்மை செய்தல் மற்றும் சலவைக் கட்டணங்கள் Cleaning and Laundering Charges	800,000
1405*79	பாதுகாப்புக் கட்டணங்கள் Security Charges	1,650,000
1703	ஏனையவை Others	4,000,000
1703*132	பத்திரிகைகள், அச்சிடலும் விளம்பரமும் Newspapers, Printing & Advertisement	100,000
1703*134	நலன்புரி Welfare	3,500,000
1703*135	முகாமலர் செலவினம் Incidental	200,000
1703*142	சமய, கலாச்சார தினங்கள் Cultural Religious Festival	200,000



தலைப்பு : 902 மாகாண பேரவைச் செயலகம்  
 திட்டம் : 902 பல்புல அல்லது வேலைத் திட்டம்  
 Head : Provincial Council Secretariat  
 நிகழ்ச்சித்திட்டம் : 3 மாகாண நிர்வாகம்  
 திட்டம் : 3 பல்புல அல்லது வேலைத் திட்டம்  
 Programme : Provincial Administration  
 கருத்திட்டம் : 1 சபை விவகாரம்  
 திட்டம் : 1 பல்புல அல்லது வேலைத் திட்டம்  
 Project : Council Affairs

**கருத்திட்ட ரீதியாக ஆளணி விபரம்**  
**பல்புல அல்லது வேலைத் திட்டம்**  
**Project Employment Profile**

சேவைகளின் மட்டம் சேவை அளவு Service Level	அனுமதிக்கப்பட்ட ஆளணி அனுமதிக்கப்பட்ட அளவு Approved Cadre	2015 உண்மை உண்மை Actual	2016 மதிப்பீடு மதிப்பீடு Estimate	2017 மதிப்பீடு மதிப்பீடு Estimate
பிரதம மட்டம் சேவை அளவு A-Senior level	0	7	7	7
மூன்றாம் நிலை மட்டம் சேவை அளவு B-Tertiary level	0	30	30	30
இரண்டாம் நிலை மட்டம் சேவை அளவு C-Secondary level	0	84	84	84
ஆரம்ப மட்டம் சேவை அளவு D-Primary level	0	48	48	48
<b>Total</b>	0	169	169	169

தலைப்பு : மாகாண பேரவைச் செயலகம்  
 கீழ்க்கண்ட : 902 பஞ்சவர்ண லேஓர் கார்ட்டாலே  
 Head : Provincial Council Secretariat  
 நிகழ்ச்சித்திட்டம் : 3 மாகாண நிர்வாகம்  
 திட்டத்தின் : Provincial Administration  
 கருத்திட்டம் : 2 பொது நிர்வாகமும், நிதியும்  
 திட்டத்தின் : General Administration & Finance

விடயக்கருப்பிடு ரீதியாக செலவினங்களின் தொகுப்பு சார்பான திட்ட திட்டம் கண்டிதம்

**Summary of Expenditure by Object Code**

கூறல் ரூ. ரூ.

குறியீடு கண்டிதம் Code	பிரதம விடயத்தலைப்பு கார்ட்டாலே திட்ட திட்டம் கண்டிதம் Category / Object Title	2015 உண்மை கண்டிதம் Actual	2016 கருப்பிடு திட்டத்தின் Estimate	2017 கருப்பிடு திட்டத்தின் Estimate
	மீள்திரும்பு செலவின திட்டத்தின் கண்டிதம் Recurrent Expenditure	23,545,143	21,780,000	26,000,000
10	புறக்கருப்பிடு திட்டத்தின் கண்டிதம் Personal Emoluments	14,439,716	14,380,000	16,000,000
1001	சம்பளமும் கண்டிதம் திட்டத்தின் கண்டிதம் Salaries and Wages	6,104,108	6,309,000	9,500,000
1002	மேலதிக நேர, விடுமுறைக் கண்டிதம் திட்டத்தின் கண்டிதம் Overtime and Holiday Pay	799,814	762,000	700,000
1003	ஏனைய திட்டத்தின் திட்டத்தின் கண்டிதம் Other Allowances	7,535,793	7,309,000	5,800,000
11	பிரயாணச் செலவு திட்டத்தின் கண்டிதம் Travelling Expenses	86,388	100,000	150,000
1101	உள்நாட்டு பிரயாணம் திட்டத்தின் கண்டிதம் - தேசிய Travelling - Domestic	86,388	100,000	150,000
12	பொருள்கள் திட்டத்தின் கண்டிதம் Supplies	1,050,329	1,946,000	1,946,000
1201	பொருள்களும் அலுவலக தேவைப் பொருள்களும் திட்டத்தின் கண்டிதம் Stationery and Office Requisites	951,758	900,000	900,000
1202	பெட்ரோலும் உராய்வு திட்டத்தின் கண்டிதம் திட்டத்தின் கண்டிதம் Fuel and Lubricants	1,052,880	1,000,000	1,000,000
1203	உணவும் சீருடையும் திட்டத்தின் கண்டிதம் Diets & Uniforms	32,000	36,000	36,000
1205	ஏனையவை திட்டத்தின் கண்டிதம் Others	13,691	10,000	10,000
13	பிரயாணச் செலவினங்கள் திட்டத்தின் கண்டிதம் Maintenance Expenditure	1,794,919	1,010,000	1,651,000
1301	வாகனங்கள் திட்டத்தின் கண்டிதம் Vehicles	675,700	700,000	800,000
1302	பொறித் தொகுதியும் இயந்திர உபகரணங்களும் திட்டத்தின் கண்டிதம் Plant, Machinery and Equipment	166,437	200,000	450,000
1303	கட்டிடங்கள் திட்டத்தின் கண்டிதம் Buildings	924,282	100,000	400,000
1304	ஏனையவை திட்டத்தின் கண்டிதம் Others	28,500	10,000	1,000

குறியீடு கொடுக்கல் Code	பிரிவு விடயத்தலைப்பு பொருளின் பெயர் தலைப்பு Category / Object Title	2015 உண்மை மதிப்பு Actual	2016 ஆண்டு புள்ளிப்பெறு Estimate	2017 ஆண்டு புள்ளிப்பெறு Estimate
14	ஒப்பந்த சேவைகள் இலாப நஷ்ட சேவை Contractual Services	4,660,946	3,744,000	4,620,000
1401	போக்குவரத்து சேவை Transport	0	1,000	5,000
1402	தொலைநகல் தொடர்பும் தொலைநகல் தொடர்பும் Postal & Telecommunication	336,193	350,000	400,000
1403	மின்சாரம் மற்றும் நீரும் மிதலும் Electricity and Water	4,312,603	3,372,000	4,200,000
1404	வா.கை. கலிக்கட்டணம் மற்றும் உள்ளூர் வரிகள் (வாகன வரி) வசூலிக்கும் வரி மற்றும் உள்ளூர் வரிகள் (வாகன வரி) Rents, Rates and Local Taxes (Vehicle Tax)	950	1,000	5,000
1405	ஏனையவை Others	11,200	20,000	10,000
15	மாற்றல்கள் Transfers	151,856	200,000	200,000
1506	சொத்துக் கடன் வட்டி Property Loan Interest	151,856	200,000	200,000
17	மாண்புமிகு Subsidies	360,990	400,000	1,433,000
1703	ஏனையவை Others	360,990	400,000	1,433,000
	மூலதன செலவினம் புலனாய்வு செலவு Capital Expenditure	12,340,932	110,000,000	154,000,000
20	மூலதன சொத்துகளின் புனரமைப்பும் விரிவாக்கமும் புனரமைப்பு மற்றும் விரிவாக்கம் Repa. & Improvement of Capital Assets	828,802	105,650,000	149,000,000
2001	கட்டிடங்கள் மற்றும் கட்டிடங்கள் Buildings and Structures	757,802	550,000	500,000
2003	வாகனங்கள் Vehicles	71,000	100,000	500,000
2004	உட்கட்டமைப்புகள் Infrastructure	0	105,000,000	148,000,000
21	மூலதன சொத்துகளின் பெறல் Acquisition of Capital Assets	11,512,131	4,350,000	5,000,000
2101	வாகனங்கள் Vehicles	2,621,298	2,650,000	0
2102	தளபடம், அலுவலக உபகரணங்களும் Furniture and Office Equipment	918,349	700,000	1,500,000
2103	இயந்திரங்களும், பெயர் சாதனங்களும் Plant, Machinery and Equipment	7,972,484	1,000,000	3,500,000
	<b>மொ. மொ. மொ. Total Project Expenditure</b>	<b>35,886,075</b>	<b>131,780,000</b>	<b>180,000,000</b>

Head / Programme/ Project : 902 / 3 / 2

ஏனைய செலவீனங்களின் தொகுப்பு வகை வகை விவரம் காரணம்  
Summary of Expenditure by Object Details

குறியீடு Code	பிரிவு விடயத்தகவல் பிரிவு விடய விவரம் / Category / Object Title	2017மதிப்பீடு Estimate
1003	ஏனைய புகள் Other Allowances	5,890,000
1003*11	வாழ்க்கைச் செலவுப்படி Cost of Living Allowance (COLA)	2,995,200
1003*12	உபசரிப்புகள் படி Entertainment Allowance	12,000
1003*13	மொழிக் கீழ்ச்சி படி Language Allowance	20,000
1003*15	இயந்திர இயக்குனர் படி Machine Operator Allowance	6,000
1003*22	கூட்டங்களில் பங்கேற்றுள்ளவர்களுக்கான படி Meeting Sitting Allowance (Members)	93,600
1003*25	வாகனங்களுக்கான படி Vehicle Allowances	10,000
1003*31	விடுமுறைக்கான முக்கியரக ஆலாபச் சட்டு விடுமுறை வகை வகை வகை Holiday Warrants	47,200
1003*34	தொழில் தகுதிகள் புகள் Professional Allowance	216,000
1003*39	சீர்தகவல் புகள் Adjustment Allowance	2,400,000
1202	எரிபொருளும் உபயோக நெய்களும் Fuel and Lubricants	1,000,000
1202*41	அலுவலகப் போக்குவரல் வாகனங்களுக்கான எரிபொருள் Fuel for Pool Vehicle	720,000
1202*42	ஒதுக்கப்பட்ட வாகனங்களுக்கான எரிபொருள் Fuel Assign Vehicle	280,000
1203	உபயோக சீருடைபுகள் Diets & Uniforms	36,000
1203*46	சீருடை Uniforms	36,000
1205	ஏனையவை Others	10,000
1205*51	சேமிப்புகளும் நுகர்வனப்பொருள்களும் Stores and Consumable Items	10,000
1304	ஏனையவை Others	1,000
1304*55	இயந்திர, கணினி, உபகரண பரிாமரிப்பு Maintenance of Machines, Computer Room & Accessories	1,000
1402	தொடர்பு கட்டணங்களும் தொலைத்தொடர்பும் Postal & Telecommunication	400,000
1402*72	தொலைத்தொடர்பு Telecommunication	400,000
1404	வாடகை, கலிக்கட்டணம் மற்றும் உடனடி வரிகள் (வாகன வரி) Rents, Rates and Local Taxes (Vehicle Tax)	5,000
1404*73	வாடகையும் கலிக்கட்டணமும் Rents and Hire Charges	5,000
1405	ஏனையவை Others	10,000
1405*78	துப்புரவு செலவு மற்றும் சலவைக் கட்டணங்கள் Cleaning and Laundering Charges	10,000
1703	ஏனையவை Others	1,433,000
1703*133	பயிற்சிப்படி, பரிமல்கள் படி Trainees Allowance	433,000
1703*134	நலவாரி Welfare	1,000,000
2001	கட்டிடங்கள் மற்றும் அமைப்புகள் Buildings and Structures	500,000
2001*01	கட்டிடங்கள் மற்றும் அமைப்புகள் Buildings and Structures(C.B.G)	500,000
2003	வாகனங்கள் Vehicles	500,000
2003*01	வாகனங்கள் Vehicles(C.B.G)	500,000
2004	உட்கட்டமைப்புகள் Infrastructure	148,000,000
2004*01	உட்கட்டமைப்புகள் Infrastructure (C.B.G)	148,000,000
2102	தளவாடும், அலுவலக உபகரணங்களும் Furniture and Office Equipment	1,500,000
2102*01	தளவாடும், அலுவலக உபகரணங்களும் Furniture and Office Equipment(C.B.G)	1,500,000
2103	இயந்திரங்களும், பெற்றி சாதனங்களும் Plant, Machinery and Equipment	3,500,000
2103*01	இயந்திரங்களும், பெற்றி சாதனங்களும் Plant, Machinery and Equipment(C.B.G)	3,500,000

தலைப்பு : மாகாண பேரவைச் செயலகம்  
 தலைப்பு : 992 கலால் வலா லேகலி காட்சலல  
 Head Provincial Council Secretariat  
 நிகழ்ச்சித்திட்டம் : மாகாண நிர்வாகம்  
 உருவகலல : 3 கலால் கலலகலல  
 Programme Provincial Administration  
 கருத்திட்டம் : ஡லாது நிர்வாக஡ும், நிதியும்  
 வலாலகலல : 2 ஡லாது கலலகலல கலல ஐடல்  
 Project General Administration & Finance

கருத்திட்ட ரீதியாக ஆளணி விபரம்  
 வலாலகலல காட்சலல லகலல ஡லாலகலல  
 Project Employment Profile

கலலகலலகலலின் ஡ட்ட஡ம் கலலல லலலல Service Level	஡லாலகலலகலலகலல ஡லாலகலல கலலகலல Approved Cadre	2015஡லல஡ல கலல Actual	2016஡லல஡ல ஡லலலகலலகலல Estimate	2017஡லல஡ல ஡லலலகலலகலல Estimate
கலலல஡ல ஡ட்ட஡ம் ஡லலல கலலலல A-Senior level	2	1	2	2
஡லலல஡ல நி஡ல ஡ட்ட஡ம் கலலல கலலலல B-Tertiary level	4	3	4	4
ஐரணல஡ல நி஡ல ஡ட்ட஡ம் ஡லலல கலலலல C-Secondary level	19	17	20	20
஡லலல஡ல ஡ட்ட஡ம் ஡லலல கலலலல D-Primary level	12	12	12	12
<b>Total</b>	<b>37</b>	<b>33</b>	<b>38</b>	<b>38</b>



முதலமைச்சர் செயலகம் - மாகாண நிதி,  
திட்டமிடல், உள்ளூராட்சி, கிராம அபிவிருத்தி  
வீடமைப்பு, கட்டிடங்கள் நிர்மாணம், கிராமியக்  
கைத்தொழில், சுற்றுலா மற்றும் சுற்றாடல்,  
சட்டமும் ஒழுங்கும் போக்குவரத்து மற்றும்  
பிராந்திய நிருவாக அமைச்சு

உடல், ஆல சமீபாடன, சலாந் சாலன, ஞாதீய  
சு஁வர்டன, தீவாச னா ஞா஁தரூதீ ஓதீநீதீ,  
ஞாதீய கர்தூதான, ச஁வாரச னா சரீசர, தீநீய னா  
சாமய, சுவாஸன சன சுவாதீயீய சாலன  
தூதான஁஁ய.

CHIEF MINISTER SECRETARIAT - MINISTRY OF  
FINANCE & PLANNING, LOCAL GOVERNMENT,  
RURAL DEVELOPMENT, HOUSING, BUILDING &  
CONSTRUCTION, RURAL INDUSTRIES, TOURISM,  
ENVIRONMENT, LAW & ORDER, TRANSPORT AND  
REGIONAL ADMINISTRATION





**முதலமைச்சரின் அமைச்சு**  
**உலக அறிவிக்கல்களின் அமைச்சு**  
**Ministry of Chief Minister**  
**திணைக்கள ரீதியாக செலவினங்களின் தொகுப்பு**  
**ஏயர்வகை விலக்கு வாரியம்**

**Summary of Expenditure by Institution**

ரூபா ரு Rs.

தலைப்பு கிடைப்பு Head	பிரிவுத்தலைப்பு காணியை வகை Category Title	2015உண்மை வகை Actual	2016மதிப்பீடு அளவீடு Estimate	2017மதிப்பீடு அளவீடு Estimate
	<b>மீண்டும் செலவினம் புலகால விலக்கு Recurrent Expenditure</b>	<b>2,276,501,530</b>	<b>2,161,512,000</b>	<b>2,323,700,000</b>
910	முதலமைச்சர் செயலகம் புலகால அமைச்சு லேவீ காணியை Chief Minister Secretariat	106,070,884	107,902,000	125,000,000
911	உள்ளாட்சித் திணைக்களம் புலகால அமைச்சு அமைச்சு Department of Local Government	1,858,131,906	1,766,335,000	1,876,200,000
912	கிராமிய வகைத்தொழில் அபிவிருத்தி திணைக்களம் ஊர்தலை காணியை வகை அமைச்சு Department of Rural Industries Development	129,296,731	109,754,000	136,000,000
913	கட்டிடங்கள் திணைக்களம் கட்டிடக்கலை அமைச்சு Department of Buildings	89,457,572	88,384,000	94,500,000
914	கிராம அபிவிருத்தித் திணைக்களம் ஊர்தலை காணியை வகை அமைச்சு Department of Rural Development	93,544,438	89,137,000	92,000,000
	<b>முலதன செலவினம் புலகால விலக்கு Capital Expenditure</b>	<b>360,095,048</b>	<b>560,000,000</b>	<b>477,140,000</b>
910	முதலமைச்சர் செயலகம் புலகால அமைச்சு லேவீ காணியை Chief Minister Secretariat	155,188,900	102,000,000	97,000,000
911	உள்ளாட்சித் திணைக்களம் புலகால அமைச்சு அமைச்சு Department of Local Government	120,280,881	243,000,000	138,500,000
912	கிராமிய வகைத்தொழில் அபிவிருத்தி திணைக்களம் ஊர்தலை காணியை வகை அமைச்சு Department of Rural Industries Development	14,819,115	74,000,000	81,500,000
913	கட்டிடங்கள் திணைக்களம் கட்டிடக்கலை அமைச்சு Department of Buildings	4,971,981	3,000,000	3,500,000
914	கிராம அபிவிருத்தித் திணைக்களம் ஊர்தலை காணியை வகை அமைச்சு Department of Rural Development	64,834,171	138,000,000	156,640,000
மொ. செ.	<b>மொ. செ. Total Expenditure</b>	<b>2,636,596,579</b>	<b>2,721,512,000</b>	<b>2,800,840,000</b>

**நிதி மூலங்கள்**  
**மூலம் மூலம்**

**Sources of Finance**

நிதியிடல் மூலம் Financing	2015உண்மை வகை Actual	2016மதிப்பீடு அளவீடு Estimate	2017மதிப்பீடு அளவீடு Estimate
தொகுதிக்கொடைகள் புலகால அமைச்சு Block Grant	2,276,501,530	2,161,512,000	2,323,700,000
பிரமாண அடிப்படையிலான கொடைகள் புலகால அமைச்சு Criteria Based Grant	31,909,130	62,000,000	65,000,000
மாகாண விசேட அபிவிருத்திக்கான கொடைகள் புலகால அமைச்சு Provincial Specific Development Grant	328,185,918	498,000,000	412,140,000
மொ. செ.	<b>2,636,596,579</b>	<b>2,721,512,000</b>	<b>2,800,840,000</b>





1403	மின்சாரமும் நீரும் Electricity and Water	4,002,350	4,345,000	5,800,000
1404	வாடகை, கலீக்கட்டணம் மற்றும் உள்ளூர் வரிகள் (வாகன வரி) Rents, Rates and Local Taxes (Vehicle Tax)	2,888,531	4,280,000	4,164,000
1405	ஏனையவை Others	9,851,247	6,740,000	12,580,000
15	மாற்றல்கள் Transfers	1,844,534,847	1,742,459,000	1,870,014,000
1503	அரசு நிறுவனங்களுக்கான மாற்றல்கள் Transfers to Public Institutions	1,776,252,727	1,680,000,000	1,788,400,000
1504	அபிவிருத்திகளுக்கான மாணியங்கள் Development Subsidies	66,184,556	60,189,000	78,514,000
1505	பங்களிப்பும், சந்தா அங்கத்துவ பணம் Subscriptions and Contributions	49,370	50,000	50,000
1506	சொத்துக் கடன் வட்டி Property Loan Interest	2,048,193	2,220,000	3,050,000
17	மாணியங்கள் Subsidies	9,212,670	9,029,000	9,417,000
1703	ஏனையவை Others	9,212,670	9,029,000	9,417,000
மூலதன செலவினம் Capital Expenditure		360,095,048	560,000,000	477,140,000
20	மூலதன சொத்துகளின் புனர்தாரணமும் விரிவாக்கமும் Reha. & Improvement of Capital Assets	172,799,131	14,150,000	19,200,000
2001	கட்டிடங்கள் மற்றும் அமைப்புகள் Buildings and Structures	68,036,922	11,600,000	18,600,000
2002	இயந்திரங்களும், பெற்றி சாதனங்களும் Plant, Machinery & Equipment	0	0	500,000
2003	வாகனங்கள் Vehicles	1,527,005	2,550,000	100,000
2004	உட்கட்டமைப்புகள் Infrastructure	103,235,204	0	0
21	மூலதன சொத்துகளின் கொள்வனவு Acquisition of Capital Assets	182,339,830	538,350,000	450,940,000
2101	வாகனங்கள் Vehicles	7,221,714	6,400,000	0
2102	தளபாடமும், அலுவலக உபகரணங்களும் Furniture and Office Equipment	11,905,412	13,450,000	14,300,000
2103	இயந்திரங்களும், பெற்றி சாதனங்களும் Plant, Machinery and Equipment	4,870,629	11,000,000	11,000,000
2104	கட்டிடங்கள், மற்றும் கட்டமைப்பு Buildings and Structures	158,342,075	507,500,000	425,640,000
2105	காணி, காணி அபிவிருத்தி Lands and Land Improvements	0	0	0
24	இயலாமைக் கட்டியெழுப்புதல் Capacity Building	4,956,087	7,500,000	7,000,000
2401	பயிற்சியும் இயலாமைக் கட்டியெழுப்புதலும் Training and Capacity Buildings	4,956,087	7,500,000	7,000,000
மொ.செ. Total Project Expenditure		2,636,596,579	2,721,512,000	2,800,840,000

## முதலமைச்சர் செயலகம்

### தூரநோக்கு

கிழக்கு மாகாண சமூகங்களின் சுபீட்சமான நல்வாழ்வை நல்லிணக்கப்படுத்துகின்ற இயைபானதும் சாதகமானதுமான வாழ்நிலைமைகளை உருவாக்கல்.

### நோக்கம்

கிழக்கு வாழ் மக்களின் அபிவிருத்திக்கு ஏற்றவாறு வினைத்திறன், விளைத்திறன் மற்றும் உத்வேகத்துடனான பிராந்திய, மாவட்ட மற்றும் உள்ளூராட்சிகளை உள்ளடக்கிய நிலையான நிர்வாக கட்டமைப்பை உறுதிப்படுத்துவதுடன், நல்லாட்சி மூலம் உண்மையான அதிகாரப் பரவலாக்கத்தினையும் மனிதமேம்பாட்டினையும், சமத்துவ அடிப்படையில் கிழக்கு மாகாணத்தில் உருவாக்குதல்.

### முக்கிய செயற்பாடுகள்

- கிழக்கு மாகாணத்தில் கொள்கை அமுல்படுத்துதல் சம்பந்தமாக அபிவிருத்தியில் ஏற்படும் இடையூறுகளை இனங்கண்டு ஆராய்தல்.
- மாற்றுக் கொள்கையுமுன்னேற்றத்தல்.
- கிழக்கு வாழ் மக்களின் தேவைகளை இனங்கண்டு திறமைகளை அதிகரித்தல்.
- வினைத்திறனும், விளைத்திறனும் மிக்கபரவலாக்கப்பட்ட நிர்வாகத்தினை கிழக்கு மாகாணத்தில் ஏற்படுத்துதல்.
- வெளிநாட்டு முதலீட்டுடனான கருத்திட்டங்களை அமுல்படுத்துதல்.
- அவசரமானதும், அவசியமானதுமான அபிவிருத்தி தேவைகளை இனங்கண்டு அதற்குரிய நிதி ஏற்பாட்டினை மேற்கொள்ளல்.

## புதிய அரசு கார்ட்டை

### தொழில்

தொழிலின் பல்வேறு புதிய வகை கிடைக்க சலுகை வழங்கி அதன் வளர்ச்சியை ஊக்குவிக்க உதவுவதும்.

### தொழில்

தொழிலை ஊக்குவிக்க கிடைக்க சலுகை வழங்கி அதன் வளர்ச்சியை ஊக்குவிக்க உதவுவதும். தொழிலின் வளர்ச்சியை ஊக்குவிக்க உதவுவதும்.

## ප්‍රධාන කාර්යයන්

- නැගෙනහිර පළාතේ සංවර්ධන ගැටලු පිළිබඳ ප්‍රතිපත්තිමය තීරණ වීග්‍රහ කිරීම.
- ප්‍රතිපත්ති සංශෝධනය සඳහා කටයුතු කිරීම.
- නැගෙනහිර පළාතට තිශ්චිත වූ අවශ්‍යතාවන් හා උප කණිඩායම් සඳහා හැකියා වර්ධනය.
- නැගෙනහිර පළාතේ විමධ්‍යගත ක්‍රමයේ විෂමතා ප්‍රදායීභාව හා කාර්යක්ෂමතාව වියදීම.
- නැගෙනහිර පළාතේ විදේශ අරමුදල් මගින් ක්‍රියාත්මක වන ව්‍යාපෘති ක්‍රියාත්මක කිරීම.
- පළාතේ හදිසි හා වැදගත් සංවර්ධන අවශ්‍යතා හඳුනා ගැනීම සහ ඒවා සඳහා අරමුදල් ලබා ගැනීමට යෝජනා සැකසීම.

## CHIEF MINISTER'S SECRETARIAT

### Vision

To create a conducive environment and enabling conditions that harmonizes the community for smooth and healthy life.

### Mission

To ensure efficient, effective and sound regional, district and local administrative system responsive to the aspirations of the people and facilitate the achievement of sustainable and equitable human development in the Eastern Province by advocating and strengthening the genuine systems of decentralized governance.

### Key Functions:

- The analysis of the policy implications of development problems in the Eastern Province.
- Lobbying for the policy reform.
- Capacity and capability building that addresses a clearly defined sub-set of the needs of Eastern Province.
- Effective and efficient administrative processing of (decentralization) system anomalies affecting the Eastern Province.
- The execution of foreign – funded projects in the Eastern Province.
- The identification of urgent and important development needs in the provinces and the development of proposals for funding.



1404	வாடகை, கலிக்ரட்டினம் மற்றும் உள்நாடு வரிகள் (வாகன வரி) Rents, Rates and Local Taxes (Vehicle Tax)	2,425,814	3,800,000	3,650,000
1405	ஏனையவை Others	682,340	850,000	850,000
15	மாற்றல்கள் Transfers	36,204,357	36,659,000	49,720,000
1504	அபிவிருத்திகளுக்கான மாணியங்கள் Development Subsidies	36,039,811	36,489,000	49,520,000
1506	சொத்துக் கடன் வட்டி Property Loan Interest	164,546	170,000	200,000
17	மாணியங்கள் Subsidies	2,669,003	1,800,000	2,220,000
1703	ஏனையவை Others	2,669,003	1,800,000	2,220,000
	முலதன செலவினம் Capital Expenditure	155,188,900	102,000,000	97,000,000
20	மூல சொத்துகளின் புனர்தாரணமும் விரிவாக்கமும் Reha. & Improvement of Capital Assets	3,404,039	950,000	1,000,000
2001	கட்டிடங்கள் மற்றும் அமைப்புகள் Buildings and Structures	2,421,494	500,000	500,000
2002	இயந்திரங்களும், பெற்றி சாதனங்களும் Plant, Machinery & Equipment	0	0	500,000
2003	வாகனங்கள் Vehicles	832,545	450,000	0
2004	உட்கட்டமைப்புகள் Infrastructure	150,000	0	0
21	மூல சொத்துகளின் கொள்வனவு Acquisition of Capital Assets	146,976,328	95,550,000	91,000,000
2101	வாகனங்கள் Vehicles	2,478,132	2,650,000	0
2102	தளபடமும், அலுவலக உபகரணங்களும் Furniture and Office Equipment	5,737,176	8,400,000	9,500,000
2103	இயந்திரங்களும், பெற்றி சாதனங்களும் Plant, Machinery and Equipment	3,371,279	0	1,000,000
2104	கட்டிடங்கள், மற்றும் கட்டமைப்பு Buildings and Structures	135,389,741	84,500,000	80,500,000
24	இயலாமைக் கட்டுப்பாடுகளுக்கான Capacity Building	4,808,534	5,500,000	5,000,000
2401	பயிற்சியும் இயலாமைக் கட்டுப்பாடுகளும் Training and Capacity Buildings	4,808,534	5,500,000	5,000,000
மொ.செலவு இலட்சம் Total Project Expenditure		261,259,784	209,902,000	222,000,000

**நிதி மூலங்கள்  
இலட்ச மூலம்  
Sources of Finance**

நிதியுடல் இலட்சமூலம் Financing	2015உண்மை மூலம் Actual	2016மதிப்பீடு ஏர்திமதிப்பீடு Estimate	2017மதிப்பீடு ஏர்திமதிப்பீடு Estimate
தொகுதிக் கொடைகள் காங்கிரஸ் குடி Block Grant	106,070,884	107,902,000	125,000,000
பிரமாண அடிப்படையிலான கொடைகள் குடிமுகை குடிமுகை Criteria Based Grant	16,722,274	17,000,000	17,000,000
மாகாண விசேட அபிவிருத்திக்கான கொடைகள் குடிமுகை குடிமுகை Provincial Specific Development Grant	138,466,626	85,000,000	80,000,000
மொ.செலவு இலட்சம் Total Expenditure	261,259,784	209,902,000	222,000,000



தலைப்பு : 910 முதலமைச்சர் செயலகம்  
 Head : 910 மூலக் குறியிடப்பட்ட கார்ட்டு  
 Chief Minister Secretariat  
 நிகழ்ச்சித்திட்டம் : 3 மாகாண நிர்வாகம்  
 Programme : 3 பரவல் நிர்வாகம்  
 Provincial Administration  
 கருத்திட்டம் : 1 அமைச்சரும், அவரின் பிரத்தியேக உத்தியோகத்தரும்  
 Project : 1 குறியிடப்பட்ட கார்ட்டு  
 Minister and His Personal Staff

விடயக்குறியீடு ரீதியாக செலவினங்களின் தொகுப்பு மூலக் குறியிடப்பட்ட கார்ட்டு

**Summary of Expenditure by Object Code**

ரூபாய் ரூ. Rs.

குறியீடு Code	பிரிவு விடயத்தலைப்பு கார்ட்டு விடயத்தலைப்பு Category / Object Title	2015உண்மை Actual	2016மதிப்பீடு Estimate	2017மதிப்பீடு Estimate
	மீண்டும் செலவின பெறும் செலவுகள் Recurrent Expenditure	34,770,537	34,542,000	37,000,000
10	ஆளுங்குரிய வேதனாதிக்கள் பெறும் செலவுகள் Personal Emoluments	11,949,875	11,942,000	13,000,000
1001	சம்பளமும் கூலியும் பெறும் செலவுகள் Salaries and Wages	5,131,827	5,325,000	7,100,000
1002	மேலதிக நேர, விடுமுறைக் கொடுப்பனவுகள் குறித்து அல்லது ஓய்வூதிய Overtime and Holiday Pay	1,007,175	900,000	1,500,000
1003	ஏனைய பணிகள் பெறும் செலவுகள் Other Allowances	5,810,874	5,717,000	4,400,000
11	பிரயாணச் செலவு குறித்து செலவுகள் Travelling Expenses	332,013	500,000	500,000
1101	உள்நாட்டுப் பிரயாணம் குறித்து செலவுகள் - தேசிய Traveling - Domestic	332,013	500,000	500,000
12	வரங்குகள் சேர்த்துக் கொடுத்தல் Supplies	4,322,770	6,950,000	7,050,000
1201	எழுத்துருவிகளும் அலுவலக தேவைப் பொருட்களும் குறித்து தேவை அல்லது அலுவலக தேவைகள் Stationery and Office Requisites	701,251	600,000	700,000
1202	எரிபொருள்களும் உராய்வு நெய்க்களும் குறித்து அல்லது லூபிரிகண்ட் Fuel and Lubricants	3,399,199	6,000,000	6,000,000
1205	ஏனையவை பெறும் செலவுகள் Others	0	50,000	50,000
1206	இயந்திர, இலத்திரனியல் பொருட்கள் குறித்து அல்லது மின்னியல் பொருட்கள் Mechanical and Electrical Goods	222,320	300,000	300,000
13	பராமரிப்பு செலவினங்கள் குறித்து செலவுகள் Maintenance Expenditure	12,900,680	10,300,000	10,050,000
1301	வாகனங்கள் பெறும் செலவுகள் Vehicles	5,479,939	6,000,000	6,000,000
1302	பொறித் தொகுதியும் இயந்திர உபகரணங்களும் குறித்து அல்லது மின்னியல் பொருட்கள் Plant, Machinery and Equipment	493,654	550,000	550,000
1303	கட்டிடங்கள் பெறும் செலவுகள் Buildings	6,777,088	3,600,000	3,350,000
1304	ஏனையவை பெறும் செலவுகள் Others	150,000	150,000	150,000



தலைப்பு : முதலமைச்சர் செயலகம்  
 கீட்கம் : 910 புவன அமைச்சர் லேகலி கார்ட்டாலய  
 Head Chief Minister Secretariat  
 நிகழ்ச்சித்திட்டம் : மாகாண நிர்வாகம்  
 வுதிவகை : 3 பலாத் பதிவாலகை  
 Programme Provincial Administration  
 கருத்திட்டம் : அமைச்சரும், அவரின் பிரத்தியேக உத்தியோகத்தரும்  
 வாகாதி : 1 அமைச்சரூதா லக பாலதலக கார்ட்டாலய  
 Project Minister and His Personal Staff

கருத்திட்ட ரீதியாக ஆளணி விபரம்  
 வாகாதி கார்ட்டாலய லாலரூதர்  
 Project Employment Profile

சேவைகளின் மட்டம் வல்லா வதிவகை Service Level	அனுமதிக்கப்பட்ட ஆளணி அனுமதி வல்லக வகை Approved Cadre	2015 உண்மை வகை Actual	2016 மதிப்பு அனுமதிவல்லக Estimate	2017 மதிப்பு அனுமதிவல்லக Estimate
கிரேஷ்ட மட்டம் வல்லக வதிவகை A-Senior level	0	1	1	1
முன்றாம் நிலை மட்டம் வகை வதிவகை B-Tertiary level	0	5	5	5
இரண்டாம் நிலை மட்டம் தலகை வதிவகை C-Secondary level	0	6	6	6
ஆரம்ப மட்டம் வதிவகை வதிவகை D-Primary level	4	14	14	14
<b>Total</b>	<b>4</b>	<b>26</b>	<b>26</b>	<b>26</b>

தலைப்பு : 910 முதலமைச்சர் செயலகம்  
 Head : 910 புவன அலுவலக லேகல் கார்ப்பரேட்  
 Chief Minister Secretariat  
 நிகழ்ச்சித்திட்டம் : 3 மாகாண நிர்வாகம்  
 Programme : 3 புவன பரிசீலனை  
 Provincial Administration  
 கருத்திட்டம் : 2 பொது நிர்வாகமும், நிதியும்  
 வகை : 2 யோஜனை பரிசீலனை மற்றும் நிர்வாகம்  
 Project : 2 General Administration & Finance

விடயக்குறியீடு ரீதியாக செலவினங்களின் தொகுப்பு வாரியக வகை வகை வகை

**Summary of Expenditure by Object Code**

ரூபாய் ரூ. Rs.

குறியீடு வகை Code	பிரிவு விடயத்தலைப்பு வகை வகை வகை Category / Object Title	2015 உண்மை வகை Actual	2016 மதிப்பீடு அளவீடு Estimate	2017 மதிப்பீடு அளவீடு Estimate
	மீளும் செலவுகள் Recurrent Expenditure	71,300,347	73,360,000	88,000,000
10	புள்ளி வகைகள் Personal Emoluments	24,582,375	24,560,000	28,000,000
1001	சம்பளம் கலியும் Salaries and Wages	10,735,631	11,115,000	16,600,000
1002	மேலதிக நேர, விடுமுறைக் கொடுப்பனவுகள் Overtime and Holiday Pay	1,134,349	985,000	1,400,000
1003	ஏனைய பணிகள் Other Allowances	12,712,395	12,460,000	10,000,000
11	பிரயாணச் செலவு வகை வகை Travelling Expenses	388,746	500,000	500,000
1101	உள்நாட்டு பிரயாணம் வகை வகை - தேசிய Travelling - Domestic	368,363	500,000	500,000
1102	வெளிநாட்டு பிரயாணம் வகை வகை - தேசிய Travelling - Foreign	20,384	0	0
12	வழங்குகள் Supplies	2,606,923	2,636,000	2,945,000
1201	எழுத்துகளுக்கும் அலுவலக தேவைப் பொருட்களும் Stationery and Office Requisites	971,643	900,000	1,000,000
1202	எரிபொருளும் உராய்வு நீக்கிகளும் Fuel and Lubricants	1,597,100	1,650,000	1,850,000
1203	உணவும் சீருடையும் Diets & Uniforms	32,000	36,000	44,000
1205	ஏனையவை Others	0	5,000	6,000
1206	இயந்திர, இலத்திரனியல் பொருட்கள் Mechanical and Electrical Goods	6,180	45,000	45,000
13	பராமரிப்பு செலவினங்கள் வகை வகை Maintenance Expenditure	5,097,828	4,455,000	3,455,000
1301	வாகனங்கள் Vehicles	1,463,018	1,800,000	1,800,000
1302	பொறித் தொகுதியும் இயந்திர உபகரணங்களும் Plant, Machinery and Equipment	312,326	150,000	150,000

குறியீடு கொடுக்கல் Code	பிரிவு விடயத்தலைப்பு காண்கிரி விடய விடயம் Category / Object Title	2015உண்மை மதிப்பு Actual	2016மதிப்பீடு மதிப்பீடு Estimate	2017மதிப்பீடு மதிப்பீடு Estimate
1303	கட்டிடங்கள் தொலைகிரி Buildings	3,320,619	2,500,000	1,500,000
1304	ஏனையவை பிற Others	1,865	5,000	5,000
14	ஒப்பந்த சேவைகள் கிடைக்காத சேவை Contractual Services	1,689,655	3,850,000	2,660,000
1401	போக்குவரத்து பரிசீலனை Transport	0	5,000	10,000
1402	தொலைகிரி மற்றும் தொலைகிரி தொலைகிரி தொலைகிரி தொலைகிரி Postal & Telecommunication	797,174	600,000	700,000
1403	மின்சாரும் மற்றும் மின்சாரும் தொலைகிரி Electricity and Water	221,187	495,000	500,000
1404	வாடகை, கட்டிடக்கட்டணம் மற்றும் உள்ளூர் வரி (வாகன வரி) வாடகை தொலைகிரி தொலைகிரி தொலைகிரி Rents, Rates and Local Taxes (Vehicle Tax)	0	1,950,000	650,000
1405	ஏனையவை பிற Others	671,294	800,000	800,000
15	மாற்றல்கள் மாற்றல்கள் Transfers	36,204,357	36,659,000	49,720,000
1504	அபிவிருத்திகளுக்கான மாண்புமிகு மாண்புமிகு மாண்புமிகு Development Subsidies	36,039,811	36,489,000	49,520,000
1506	சொத்துக் கடன் வட்டி சொத்துக் கடன் வட்டி Property Loan Interest	164,546	170,000	200,000
17	மாண்புமிகு மாண்புமிகு Subsidies	730,463	700,000	720,000
1703	ஏனையவை பிற Others	730,463	700,000	720,000
	<b>மூலதன செலவீனம் மூலதன செலவீனம் Capital Expenditure</b>	<b>155,188,900</b>	<b>102,000,000</b>	<b>97,000,000</b>
20	மூலதன சொத்துகளின் புனரமைப்பும் விரிவாக்கமும் மூலதன சொத்துகளின் புனரமைப்பும் விரிவாக்கமும் Reha. & Improvement of Capital Assets	3,404,039	950,000	1,000,000
2001	கட்டிடங்கள் மற்றும் அமைப்புகள் கட்டிடங்கள் மற்றும் அமைப்புகள் Buildings and Structures	2,421,494	500,000	500,000
2002	இயந்திரங்களும் பெற்றி சாதனங்களும் இயந்திரங்களும் பெற்றி சாதனங்களும் Plant, Machinery & Equipment	0	0	500,000
2003	வாகனங்கள் வாகனங்கள் Vehicles	832,545	450,000	0
2004	உட்கட்டமைப்புகள் உட்கட்டமைப்புகள் Infrastructure	150,000	0	0
21	மூலதன சொத்துகளின் கொள்வனவு மூலதன சொத்துகளின் கொள்வனவு Acquisition of Capital Assets	146,976,328	95,550,000	91,000,000
2101	வாகனங்கள் வாகனங்கள் Vehicles	2,478,132	2,650,000	0
2102	தளபாடமும், அலுவலக உபகரணங்களும் தளபாடமும், அலுவலக உபகரணங்களும் Furniture and Office Equipment	5,737,176	8,400,000	9,500,000
2103	இயந்திரங்களும், பெற்றி சாதனங்களும் இயந்திரங்களும், பெற்றி சாதனங்களும் Plant, Machinery and Equipment	3,371,279	0	1,000,000

குறியீடு கொடை Code	பிரிவு விடயத்தலைப்பு காணொலி விடய தலைப்பு Category / Object Title	2015உண்மை மொ Actual	2016மதிப்பீடு மதிப்பீடு Estimate	2017மதிப்பீடு மதிப்பீடு Estimate
2104	கட்டிடங்கள், யற்றும் கட்டமைப்பு கட்டிடங்கள் Buildings and Structures	135,389,741	84,500,000	80,500,000
24	இயலாமைக் கட்டுப்பாட்டுத் திட்டம் Capacity Building	4,808,534	5,500,000	5,000,000
2401	பயிற்சியும் இயலாமைக் கட்டுப்பாட்டுத்திட்டம் Training and Capacity Buildings	4,808,534	5,500,000	5,000,000
<b>மொத்தம்</b>		<b>226,489,247</b>	<b>175,360,000</b>	<b>185,000,000</b>

**ஏனைய செலவினங்களின் தொகுப்பு விவர விவரம்**  
**Summary of Expenditure by Object Details**

குறியீடு கொடை Code	பிரிவு விடயத்தலைப்பு காணொலி விடய தலைப்பு Category / Object Title	2017மதிப்பீடு மதிப்பீடு Estimate
1003	ஏனைய படிக்க	10,000,000
1003*11	வாழ்க்கைச் செலவுப்படி	4,600,000
1003*12	உபசரணப் படி	12,000
1003*13	மொழிக் தேர்ச்சி படி	116,000
1003*25	வாகனங்களுக்கான படி	1,200,000
1003*31	விடுமுறைக்கான புலகயிரக ஆணைச் சீட்டு நிவாழ் வாகன திட்டம் வரம்பு	82,000
1003*34	தொழில் தகவல் படிக்க	640,000
1003*39	சீரமைப்பு படிக்க	3,350,000
1202	எரிபொருளும் உரப்படி நீர்மகளும்	1,850,000
1202*41	அலுவலகப் பராமனை வாகனங்களிற்கான எரிபொருள்	1,100,000
1202*42	ஒதுக்கப்பட்ட வாகனங்களிற்கான எரிபொருள்	750,000
1203	உணவும் சிவனையும்	44,000
1203*46	சீருடை	44,000
1205	ஏனையவை	6,000
1205*51	கடைசியும் நுகர்வுப்பொருட்களும்	6,000
1304	ஏனையவை	5,000
1304*55	இயந்திர, கணினி, உபசரண பராமதிப்பு	5,000
1402	தபால் கட்டணங்களும் தொலைத்தொடர்பும்	700,000
1402*71	தபால் கட்டணங்கள்	50,000
1402*72	தொலைத்தொடர்பு	650,000
1404	வாடகை, கூலிக்கட்டணம் மற்றும் விற்பனை வரி (வாகன வரி)	650,000
1404*73	வாடகையும் கூலிக்கட்டணமும்	600,000
1404*74	உள்ளூராட்சி திறவு, செலுத்தப்படும் விற்பனை வரி	50,000
1405	ஏனையவை	800,000
1405*78	கூப்பாவு செய் திறவு மற்றும் சலவைக் கட்டணங்கள்	800,000
1504	அபிவிருத்திகளுக்கான மானியங்கள்	49,520,000
1504*110	சுற்றுலா அதிகாரகமை	5,000,000
1504*115	போக்குவரத்து அதிகாரகமை	39,960,000
1504*117	வீடமைப்பு அதிகாரகமை	4,560,000
1703	ஏனையவை	720,000
1703*132	பத்திரிகைகள், துச்சிட்டுமும் விளம்பரமும்	100,000
1703*133	பயிற்சியும், பயிற்சியைப் படி	250,000
1703*134	தலாபி	300,000
1703*135	இலா, சீரமை செலவினம்	50,000
1703*141	பத்திரிகைகளும், மாதந்திர சஞ்சிகைகளும்	10,000

1703*148	திறன் அபிவிருத்தி	கீழ்நிலை மனித வளம்	Skill Development	10,000
2001	கட்டிடங்கள் மற்றும் அமைப்புகள்	கொடுக்கக்கூடிய அல்லது	Buildings and Structures	500,000
2001*01	கட்டிடங்கள் மற்றும் அமைப்புகள்	கொடுக்கக்கூடிய அல்லது	Buildings and Structures(C.B.G)	500,000
2002	இயந்திரங்களும் பொறி சாதனங்களும்	கொடுக்கக்கூடிய அல்லது	Plant, Machinery & Equipment	500,000
2002*01	இயந்திரங்களும் பொறி சாதனங்களும்	கொடுக்கக்கூடிய அல்லது	Plant, Machinery & Equipment(C.B.G)	500,000
2102	தொழில்நுட்பம், அலுவலக உபகரணங்களும்	கொடுக்கக்கூடிய அல்லது	Furniture and Office Equipment	9,500,000
2102*01	தொழில்நுட்பம், அலுவலக உபகரணங்களும்	கொடுக்கக்கூடிய அல்லது	Furniture and Office Equipment(C.B.G)	9,500,000
2103	இயந்திரங்களும், பொறி சாதனங்களும்	கொடுக்கக்கூடிய அல்லது	Plant, Machinery and Equipment	1,000,000
2103*01	இயந்திரங்களும், பொறி சாதனங்களும்	கொடுக்கக்கூடிய அல்லது	Plant, Machinery and Equipment(C.B.G)	1,000,000
2104	கட்டிடங்கள், மற்றும் கட்டமைப்பு	கொடுக்கக்கூடிய அல்லது	Buildings and Structures	80,500,000
2104*01	கட்டிடங்கள், மற்றும் கட்டமைப்பு	கொடுக்கக்கூடிய அல்லது	Buildings and Structures(C.B.G)	3,500,000
2104*02	கட்டிடங்கள், மற்றும் கட்டமைப்பு	கொடுக்கக்கூடிய அல்லது	Buildings and Structures(P.S.D.G)	77,000,000
2401	பயிற்சியும் இயலாமைகளைக் கட்டுப்பாடுப்பதும்	கொடுக்கக்கூடிய அல்லது	Training and Capacity Buildings	5,000,000
2401*01	பயிற்சியும் இயலாமைகளைக் கட்டுப்பாடுப்பதும்	கொடுக்கக்கூடிய அல்லது	Training and Capacity Buildings (C.B.G.)	2,000,000
2401*02	பயிற்சியும் இயலாமைகளைக் கட்டுப்பாடுப்பதும்	கொடுக்கக்கூடிய அல்லது	Training and Capacity Buildings	3,000,000

தலைப்பு : முதுகலைமேல் செயலகம்  
 இடம் : 910 புவியியல் அமைப்பு கார்ட்டை  
 Head : Chief Minister Secretariat  
 நிகழ்ச்சித்திட்டம் : மாணா நிர்வாகம்  
 உட்கட்டமைப்பு : 3 புவியியல் அமைப்பு  
 Programme : Provincial Administration  
 கருத்திட்டம் : பொது நிர்வாகமும், நிதியும்  
 உட்கட்டமைப்பு : 2 பொது நிர்வாகம் மற்றும் நிதி  
 Project : General Administration & Finance

**கருத்திட்ட ரீதியாக ஆளணி விபரம்  
 உட்கட்டமைப்பு கார்ட்டை அமைப்பு கார்ட்டை  
 Project Employment Profile**

சேவைகளின் மட்டம் சேவை அமைப்பு Service Level	அனுமதிக்கப்பட்ட ஆளணி அனுமதிக்கப்பட்ட அமைப்பு Approved Cadre	2015 உண்மை உண்மை Actual	2016 மதிப்பீடு அனுமதிக்கப்பட்ட அமைப்பு Estimate	2017 மதிப்பீடு அனுமதிக்கப்பட்ட அமைப்பு Estimate
சிரேஷ்ட மட்டம் சேவை அமைப்பு A-Senior level	8	8	8	8
முன்றாம் நிலை மட்டம் சேவை அமைப்பு B-Tertiary level	1	3	1	3
இரண்டாம் நிலை மட்டம் சேவை அமைப்பு C-Secondary level	33	33	33	34
ஆரம்ப மட்டம் சேவை அமைப்பு D-Primary level	9	9	9	9
<b>Total</b>	<b>51</b>	<b>53</b>	<b>51</b>	<b>54</b>





## ප්‍රධාන කාර්යයන්

- ප්‍රාදේශීය සහකාර කොමසාරිස්වරුන් තිදෙනාගේ සහයෝගයෙන් නැගෙනහිර පළාතේ පළාත් පාලන ආයතන වල පරිපාලනය හිසිමගට යොමුකිරීම හා අධීක්ෂණය කිරීම.
- බල ප්‍රදේශයේ පදිංචිකරුවන්ට සේවාවන් සහ සුවපහසුකම් සැපයීම හා තවත්තු කිරීම සඳහා පළාත් පාලන ආයතනවලට අතිරේක සම්පත් ලබාගැනීමට ඔවුන්ට සහයවීම.
- පළාත් පාලන ආයතනවලට ඔවුන්ගේ මූලික යටිතල පහසුකම් සංවර්ධනය සඳහා අරමුදල් සැපයීම.
- ව්‍යවස්ථාමය පරිපාලනය හා මූල්‍ය කටයුතු වලදී පළාත් පාලන ආයතනවල කාර්ය මණ්ඩල හා මැතිවරණයෙන් තේරීපත්වූ නියෝජිතයන්ට මග පෙන්වීම හා උපදේශනය ලබාදීම.
- පළාත් පාලනය සම්බන්ධයෙන් පර්යේෂණ කිරීම හා පුහුණු අවස්ථා සැපයීම.
- ප්‍රාදේශීය පළාත් පාලන සහකාර කොමසාරිස්වරුන් තිදෙනා මාර්ගයෙන් දියුණු කිරීමේ මට්ටමේ පරිපාලන කටයුතු කිරීම.

## DEPARTMENT OF LOCAL GOVERNMENT

### Vision

Effective Local Authorities System for citizen's welfare and self- esteem.

### Mission

Gilding, Facilities and supporting the Local Authorities, Community based Organization and citizens in technical, financial Human Resource and policy development needed to deliver Local Authorities service in a responsible and accountable manner through Participatory approach and good governance.

### Key Function

- Monitoring and supervising the administration of the authorities in Eastern Province with the assistance of 3R/Aclgs
- Assistant Local Authorities towards provision and Maintenance of service and amenities to the residents By means of grants to supplement their resources
- Assisting Local Authorities in their infrastructure and development work by grants
- Counseling and guiding the elected representative and staff of the Local Authorities on constitutional administrative and financial matters
- Providing training and research in Local Government.
- Administered in District level by three (03) Regional Assistant Commissioner of Local Government.

**தலைப்பு : 911 உள்ளூராட்சித் திணைக்களம்**  
**கீழ்க்கண்ட : 911 அலுவல் அலகை செயல்படுத்தும்**  
**Head Department of Local Government**

**விடயக்குறியீடு ரீதியாக செலவினங்களின் தொகுப்பு வாரியம் வரவு செலவுகளைக் குறித்து**  
**Summary of Expenditure by Object Code**

ரூபாய் ரூ. Rs.

குறியீடு கொடுக்கப்பட்ட Code	பிரிவு விடயத்தலைப்பு பகுதி / வரவு செலவுகளைக் குறித்து Category / Object Title	2015 உண்மை மதிப்பு Actual	2016 மதிப்பீடு மதிப்பீடு Estimate	2017 மதிப்பீடு மதிப்பீடு Estimate
	<b>மீண்டும் செலவினம் மீண்டும் செலவு Recurrent Expenditure</b>	<b>1,858,131,906</b>	<b>1,766,335,000</b>	<b>1,876,200,000</b>
10	<b>ஆளுகிறிய வேதனாதிக்கள் புகட்டு அக்கிவி Personal Emoluments</b>	<b>65,507,831</b>	<b>66,335,000</b>	<b>67,600,000</b>
1001	சம்பளமும் கட்டிடம் புகட்டு அக்கிவி Salaries and Wages	31,242,021	32,632,000	45,000,000
1002	மேலதிக கீழ், விடுமுறைக் கொடுப்பனவுகள் புகட்டு அக்கிவி Overtime and Holiday Pay	1,186,429	1,062,000	1,350,000
1003	ஏனைய புகட்டு புகட்டு அக்கிவி Other Allowances	33,079,382	32,641,000	21,250,000
11	<b>பிரயாணச் செலவு புகட்டு அக்கிவி Travelling Expences</b>	<b>2,004,637</b>	<b>1,550,000</b>	<b>1,900,000</b>
1101	உள்ளூர் பிரயாணம் புகட்டு அக்கிவி - தேசிய Travelling - Domestic	1,984,254	1,550,000	1,900,000
1102	வெளிநாட்டு பிரயாணம் புகட்டு அக்கிவி - தேசிய Travelling - Foreign	20,384	0	0
12	<b>வழங்கல்கள் புகட்டு அக்கிவி Supplies</b>	<b>3,992,250</b>	<b>6,360,000</b>	<b>4,800,000</b>
1201	வழங்கல்களும் அலுவலக தேவைப் பொருட்களும் புகட்டு அக்கிவி Stationery and Office Requisites	1,021,939	1,500,000	1,200,000
1202	எரிபொருளும் உராய்வு நகல்களும் புகட்டு அக்கிவி Fuel and Lubricants	2,330,549	3,400,000	2,900,000
1203	உணவும் சீருடையும் புகட்டு அக்கிவி Diets & Uniforms	72,000	100,000	90,000
1205	ஏனையவை புகட்டு அக்கிவி Others	470,678	760,000	510,000
1206	இயந்திர, இலக்டிரிகல் பொருட்கள் புகட்டு அக்கிவி Mechanical and Electrical Goods	97,085	600,000	100,000
13	<b>பராமரிப்பு செலவினங்கள் புகட்டு அக்கிவி Maintenance Expenditure</b>	<b>4,351,261</b>	<b>5,950,000</b>	<b>6,150,000</b>
1301	வாகனங்கள் புகட்டு அக்கிவி Vehicles	2,607,993	3,500,000	3,700,000
1302	பொறித் தொகுதியும் இயந்திர உபகரணங்களும் புகட்டு அக்கிவி Plant, Machinery and Equipment	369,061	660,000	400,000
1303	கட்டிடங்கள் புகட்டு அக்கிவி Buildings	1,231,457	1,250,000	1,500,000
1304	ஏனையவை புகட்டு அக்கிவி Others	142,749	540,000	550,000
14	<b>ஒப்பந்த சேவைகள் புகட்டு அக்கிவி Contractual Services</b>	<b>3,831,593</b>	<b>2,790,000</b>	<b>3,350,000</b>
1401	போக்குவரத்து புகட்டு அக்கிவி Transport	0	60,000	130,000
1402	தபால் கட்டணங்களும் தொலைத்தொடர்பும் புகட்டு அக்கிவி Postal & Telecommunication	1,394,086	1,350,000	1,400,000
1403	மின்சாரும் நீரும் புகட்டு அக்கிவி Electricity and Water	395,646	350,000	350,000

1404	வாடகை, சுவீகரிக்கப்பட்டனம் மற்றும் உள்நாள் வரிகள் (வாகன வரி) Rents, Rates and Local Taxes (Vehicle Tax)	22,943	20,000	36,000
1405	ஏனையவை Others	2,018,918	1,010,000	1,440,000
15	மாற்றங்கள் ஆர்.கி.சி. Transfers	1,776,954,815	1,680,850,000	1,789,900,000
1503	அரசு நிறுவனங்களுக்குமான மாற்றங்கள் ஆர்.கி.சி. ஏனையவை Transfers to Public Institutions	1,776,252,727	1,680,000,000	1,788,400,000
1506	சொத்துக் கடன் வட்டி ரேட்டின் போன்றவை Property Loan Interest	702,088	850,000	1,500,000
17	மாணியங்கள் Subsidies	1,489,520	2,500,000	2,500,000
1703	ஏனையவை Others	1,489,520	2,500,000	2,500,000
	மூலதன செலவினம் ஆர்.கி.சி. Capital Expenditure	120,280,881	243,000,000	138,500,000
20	மூல. சொத்துகளின் புனரமைப்பும் விரிவாக்கமும் ஆர்.கி.சி. இயக்குகிறவைகள் Reha. & Improvement of Capital Assets	116,233,726	1,000,000	0
2001	கட்டிடங்கள் மற்றும் அமைப்புகள் கட்டிடக்கலை அல்லது கட்டிடக்கலை Buildings and Structures	57,050,721	1,000,000	0
2004	உட்கட்டமைப்புகள் Infrastructure	59,183,005	0	0
21	மூல. சொத்துகளின் கொள்வனவு ஆர்.கி.சி. இயக்குகிறவைகள் Acquisition of Capital Assets	4,047,155	240,000,000	136,500,000
2101	வாகனங்கள் Vehicles	1,478,080	2,000,000	0
2102	தளப்படமும், அலுவலக உபகரணங்களும் பொது நிர்வாகம் மற்றும் அலுவலக உபகரணங்கள் Furniture and Office Equipment	2,569,075	3,000,000	1,500,000
2104	கட்டிடங்கள் மற்றும் கட்டமைப்பு கட்டிடக்கலை அல்லது கட்டிடக்கலை Buildings and Structures	0	235,000,000	135,000,000
24	இயலாமைக் கட்டிடப்பணியுதல் Capacity Building	0	2,000,000	2,000,000
2401	பயிற்சியும் இயலாமைக் கட்டிடப்பணியுதலும் கட்டிடக்கலை அல்லது கட்டிடக்கலை Training and Capacity Buildings	0	2,000,000	2,000,000
மொ.செலவு Total Project Expenditure		1,978,412,788	2,009,335,000	2,014,700,000

**நிதி மூலங்கள்  
உருவ சூழல்  
Sources of Finance**

நிதியுடல் மூலம் Financing	2015 உண்மை மூலம் Actual	2016 மதிப்பீடு அளவீடு Estimate	2017 மதிப்பீடு அளவீடு Estimate
தொகுதிக் கொடைகள் பகுதித் தொகுதி Block Grant	1,858,131,906	1,766,335,000	1,876,200,000
பிரமாண அடிப்படையிலான கொடைகள் அடிப்படையிலான தொகுதி Criteria Based Grant	5,396,196	6,000,000	1,500,000
மாகாண விசேட அபிவிருத்திக்கான கொடைகள் பகுதித் தொகுதி கிள்கிள கிள்கிள தொகுதி Provincial Specific Development Grant	114,884,685	237,000,000	137,000,000
மொ.செலவு Total Expenditure	1,978,412,788	2,009,335,000	2,014,700,000



குறியீடு கொண்ட Code	பிரிவு விடயத்தலைப்பு காண்பதில் சூழல் சிவகாமி Category / Object Title	2015உண்மை மூலம் Actual	2016மதிப்பீடு மூலம் Estimate	2017மதிப்பீடு மூலம் Estimate
1303	கட்டிடங்கள் கொண்டுகள் Buildings	275,799	750,000	700,000
1304	ஏனையவை Others	118,447	500,000	500,000
14	ஒப்பந்த சேவைகள் கொண்டுகள் Contractual Services	645,227	870,000	1,000,000
1401	போக்குவரத்து சேவைகள் Transport	0	50,000	100,000
1402	தொலைநகல் மற்றும் தொலைத்தொடர்பு சேவைகள் Postal & Telecommunication	642,458	750,000	800,000
1403	மின்சாரமும் நீரும் புறக்கொடுக்கல் Electricity and Water	2,769	50,000	50,000
1404	வாடகை, சுவிகரிக்கட்டணம் மற்றும் உள்ளூர் வரிகள் (வாகன வரி) சுட்டி வரிகள் மற்றும் உள்ளூர் வரிகள் (வாகன வரி) Rents, Rates and Local Taxes (Vehicle Tax)	0	10,000	10,000
1405	ஏனையவை Others	0	10,000	40,000
15	மாற்றல்கள் கொண்டுகள் Transfers	1,776,378,311	1,680,250,000	1,789,400,000
1503	அரசு நிறுவனங்களுக்குள்ள மாற்றல்கள் கொண்டுகள் Transfers to Public Institutions	1,776,252,727	1,680,000,000	1,788,400,000
1506	சொத்துக் கடன் வட்டி சேவைகள் Property Loan Interest	125,584	250,000	1,000,000
17	மாணியங்கள் கொண்டுகள் Subsidies	778,592	2,000,000	2,000,000
1703	ஏனையவை Others	778,592	2,000,000	2,000,000
	<b>மூலதன செலவினம் கொண்டுகள் Capital Expenditure</b>	<b>5,396,196</b>	<b>6,000,000</b>	<b>1,500,000</b>
20	மூலதன சொத்துகளின் புனர்தாரணமும் விரிவாக்கமும் கொண்டுகள் Reha. & Improvement of Capital Assets	1,349,041	1,000,000	0
2001	கட்டிடங்கள் மற்றும் அமைப்புகள் கொண்டுகள் Buildings and Structures	1,349,041	1,000,000	0
21	மூலதன சொத்துகளின் கொள்வனவு கொண்டுகள் Acquisition of Capital Assets	4,047,155	5,000,000	1,500,000
2101	வாகனங்கள் கொண்டுகள் Vehicles	1,478,080	2,000,000	0
2102	தளபாடமும், அலுவலக உபகரணங்களும் கொண்டுகள் Furniture and Office Equipment	2,569,075	3,000,000	1,500,000
	<b>மொ.செ. மூலம் Total Project Expenditure</b>	<b>1,803,307,368</b>	<b>1,713,796,000</b>	<b>1,818,500,000</b>

Head / Programme/ Project : 911 / 60 / 2

ஏனைய செலவினங்களின் தொகுப்பு விவரம்  
Summary of Expenditure by Object Details

குறியீடு Code	பிரிவு விவரத்தைப்படி காண்பது /படி விவரம் Category / Object Title	2017மதிப்பீடு Estimate
1003	ஏனைய புகள்கள்	5,150,000
1003*11	வாழ்க்கைச் செலவுப்படி	1,800,000
1003*12	உபசரணைப் படி	10,000
1003*13	மொழித் தேர்ச்சி படி	400,000
1003*31	விடுமுறைக்கான புதியபுற அனுமதி சீட்டு நிவாஜி காலிக் டூல்கள்	90,000
1003*33	வெளிக் கள உறுதியாகத்தக்களுக்கான படி வீசுதல் கிரெடிட் டீலா	10,000
1003*34	தொழில் தகவலை புகள்கள்	65,000
1003*39	சீராகக்கல் புகள்கள்	2,775,000
1202	வரிபொருளும் உபகரண நிக்சிகளும்	2,200,000
1202*41	அலுவலகப் பாலனை வாகனங்களுக்கான எரிபொருள்	1,800,000
1202*42	ஒதுக்கப்பட வாகனங்களுக்கான எரிபொருள்	400,000
1203	உணவும் சீருடைபும்	50,000
1203*46	சீருடை	50,000
1205	ஏனையவை	500,000
1205*51	களஞ்சியமும் நுகர்வுப்பொருட்களும்	500,000
1304	ஏனையவை	500,000
1304*55	இயந்திர கணனி உபகரண பராமரிப்பு	500,000
1402	தபால் கட்டணங்களும் தொலைத்தொடர்பும்	800,000
1402*71	தபால் கட்டணங்கள்	600,000
1402*72	தொலைத்தொடர்பு	200,000
1404	வாடகை, கலீக்கட்டணம் மற்றும் உரிமையுடைய வரி	10,000
1404*74	உள்ளூராட்சி நிறுவனங்களுக்கும் வீத வரிகள்	10,000
1405	ஏனையவை	40,000
1405*78	நுட்பவழி செய்முறை மற்றும் சலுகைக் கட்டணங்கள்	40,000
1503	கூலி நிறுவனங்களுக்கான பரிசீலனைகள்	1,788,400,000
1503*101	உள்ளூராட்சி சம்பந்தங்களுக்கான சம்பள மீளாக்கம்	1,460,000,000
1503*102	செயற்பாட்டு உதவிகள்கொடை	3,000,000
1503*104	உள்ளூராட்சி மன்ற அங்கத்தலைகளுக்கான படி	5,000,000
1503*105	முத்திரை வரி மீளாக்கம்	219,000,000
1503*106	நீதி மன்ற தண்ட பணம் மீளாக்கம்	101,400,000
1703	ஏனையவை	2,900,000
1703*132	பத்திரிகைகள், அச்சிடலும் விளம்பரமும்	100,000
1703*133	பயிற்சியும், பயிற்சியைப் படி	600,000
1703*134	நலன்புரி	100,000
1703*135	இடைநேர் செலவினம்	1,000,000
1703*141	புத்தகங்களும், மாதிரித் தொகுப்புகளும்	200,000
2102	கணினிமும், அலுவலக உபகரணங்களும்	1,500,000
2102*01	கணினிமும், அலுவலக உபகரணங்களும்	1,500,000

தலைப்பு : 911 உள்நூராட்சித் திணைக்களம்  
 டீர்வை : 911 பல்புலப் பாலன தேசாட்சகமேன்முடி  
 Head Department of Local Government  
 நிகழ்ச்சித்திட்டம் : 60 சனசமூக அபிவிருத்தி  
 வட்டிசுவதன Programme Community Development  
 கருத்திட்டம் : 2 பொது நிர்வாகமும், தாபனச்சேவையும்  
 வாயபாகிதீச Project General Administration & Establishment Services

கருத்திட்ட ரீதியாக ஆளணி விபரம்  
 வாயபாகி தாட்சக மனேவல தோசமுர்  
 Project Employment Profile

சேவைகளின் மட்டம் சேவா அடுகுடு Service Level	அனுமதிக்கப்பட்ட ஆளணி முதலான சேவல மனேவ Approved Cadre	2015உண்மை வாறு Actual	2016மதிப்பீடு முதலானமேன்முடி Estimate	2017மதிப்பீடு முதலானமேன்முடி Estimate
சிரேஷ்ட மட்டம் சேவா அடுகுடு A-Senior level	4	3	4	4
முன்றாம் நிலை மட்டம் வாகிதீச அடுகுடு B-Tertiary level	4	1	4	6
இரண்டாம் நிலை மட்டம் முதலானமேன்முடி அடுகுடு C-Secondary level	24	18	24	23
ஆரம்ப மட்டம் முதலானமேன்முடி அடுகுடு D-Primary level	7	7	7	7
<b>Total</b>	<b>39</b>	<b>29</b>	<b>39</b>	<b>40</b>

தலைப்பு  
 ஊர் : 911  
 Head  
 நிகழ்ச்சித்திட்டம்  
 வகுப்புகள் : 60  
 Programme  
 கருத்திட்டம்  
 திட்டம் : 4  
 Project

உள்ளூராட்சித் திணைக்களம்  
 பஞ்சாயத்துத் திணைக்களம்  
 Department of Local Government

சனசமூக அபிவிருத்தி  
 பஞ்சாயத்துத் திணைக்களம்  
 Community Development

உள்ளூராட்சி சேவைகளும் சனசமூக அபிவிருத்தியும்  
 பஞ்சாயத்துத் திணைக்களம் சேவைகள் மற்றும் சனசமூக அபிவிருத்தித் திட்டம்  
 Local Government Services & Community Development Activities

விடயக்குறியீடு ரீதியாக செலவினங்களின் தொகுப்பு வாரியம் வசூல் திட்டம் மொத்தம்

**Summary of Expenditure by Object Code**

ரூபாய் ரூ. Rs.

குறியீடு மொத்தம் Code	பிரிவு விடயத்தலைப்பு காண்பது வசூல் திட்டம் மொத்தம் Category / Object Title	2015உண்மை மொத்தம் Actual	2016மதிப்பீடு மொத்தம் Estimate	2017மதிப்பீடு மொத்தம் Estimate
	மீளும் செலவின மொத்தம் Recurrent Expenditure	60,220,734	58,539,000	59,200,000
10	ஆளுகிறிய (மொத்தம்) Personal Emoluments	50,021,776	50,939,000	51,600,000
1001	சம்பளம் கூலியும் வசூல் மொத்தம் Salaries and Wages	24,309,610	25,479,000	35,000,000
1002	மொத்தம் மொத்தம் மொத்தம் மொத்தம் Overtime and Holiday Pay	296,909	273,000	500,000
1003	ஏனைய பணிகள் மொத்தம் மொத்தம் Other Allowances	25,415,257	25,187,000	16,100,000
11	பயண செலவு மொத்தம் மொத்தம் Traveling Expenses	1,635,507	1,000,000	1,300,000
1101	உள்ளூர் பயணம் மொத்தம் மொத்தம் Traveling - Domestic	1,635,507	1,000,000	1,300,000
12	வழங்குகள் மொத்தம் மொத்தம் Supplies	1,687,182	1,860,000	1,300,000
1201	எழுத்துருவிகளும் ஆவணங்களை தேவைப் பொருட்களும் மொத்தம் மொத்தம் Stationery and Office Requisites	568,112	500,000	500,000
1202	எரிபொருளும் உராய்வு நகல்களும் மொத்தம் மொத்தம் Fuel and Lubricants	946,471	800,000	700,000
1203	உணவும் சீருடையும் மொத்தம் மொத்தம் Diets & Uniforms	44,000	50,000	40,000
1205	ஏனையவை மொத்தம் மொத்தம் Others	31,515	10,000	10,000
1206	இயந்திர, இலத்திரனியல் பொருட்கள் மொத்தம் மொத்தம் Mechanical and Electrical Goods	97,085	500,000	50,000
13	பராமரிப்பு செலவினங்கள் மொத்தம் மொத்தம் Maintenance Expenditure	2,402,471	1,720,000	1,650,000
1301	வாகனங்கள் மொத்தம் மொத்தம் Vehicles	1,105,828	1,000,000	700,000
1302	பொறித் தொகுதியும் இயந்திர உபகரணங்களும் மொத்தம் மொத்தம் Plant, Machinery and Equipment	316,683	180,000	100,000
1303	கட்டிடங்கள் மொத்தம் மொத்தம் Buildings	955,657	500,000	800,000



குறியீடு கொடுக்கப்பட்ட Code	பிரிவு விடயத்தலைப்பு காணொலி கட்டு விலகல் கொடுக்கப்பட்ட Category / Object Title	2015உண்மை கணம் Actual	2016மதிப்பீடு மதிப்பீடு Estimate	2017மதிப்பீடு மதிப்பீடு Estimate
1304	ஏனையவை பிற Others	24,303	40,000	50,000
14	ஒப்பந்த சேவைகள் கிடைக்கக்கூடியவை Contractual Services	3,186,366	1,920,000	2,350,000
1401	போக்குவரத்து சேவை Transport	0	10,000	30,000
1402	தபால் கட்டணங்களும் தொலைத்தொடர்பும் தொலைத்தொடர்பு Postal & Telecommunication	751,628	600,000	600,000
1403	மின்சாரமும் நீரும் மின்சாரம் மற்றும் Electricity and Water	392,877	300,000	300,000
1404	வாடகை, சலிக்கட்டணம் மற்றும் உள்நகர் வரிகள் (வாகன வரி) வாடகை, வரிகள் மற்றும் உள்ளக வரிகள் (வாகன வரி) Rents, Rates and Local Taxes (Vehicle Tax)	22,943	10,000	20,000
1405	ஏனையவை பிற Others	2,018,918	1,000,000	1,400,000
15	மாற்றல்கள் மாற்றல்கள் Transfers	576,504	600,000	500,000
1506	சொத்துக் கடன் வட்டி சொத்துக் கடன் வட்டி Property Loan Interest	576,504	600,000	500,000
17	மானியங்கள் Subsidies	710,928	500,000	500,000
1703	ஏனையவை பிற Others	710,928	500,000	500,000
	<b>மூலதன செலவினம் மூலதன செலவினம் Capital Expenditure</b>	<b>114,884,685</b>	<b>237,000,000</b>	<b>137,000,000</b>
20	மூலதன சொத்துகளின் புனரமைப்பும் விரிவாக்கமும் மூலதன சொத்துகளின் புனரமைப்பும் விரிவாக்கமும் Reha. & Improvement of Capital Assets	114,884,685	0	0
2001	கட்டிடங்கள் மற்றும் அமைப்புகள் கட்டிடங்கள் மற்றும் அமைப்புகள் Buildings and Structures	55,701,680	0	0
2004	உட்கட்டமைப்புகள் உட்கட்டமைப்புகள் Infrastructure	59,183,005	0	0
21	மூலதன சொத்துகளின் கொள்வனவு மூலதன சொத்துகளின் கொள்வனவு Acquisition of Capital Assets	0	235,000,000	135,000,000
2104	கட்டிடங்கள், மற்றும் கட்டமைப்பு கட்டிடங்கள், மற்றும் கட்டமைப்பு Buildings and Structures	0	235,000,000	135,000,000
24	இயலாமைக் கட்டுப்பாடு இயலாமைக் கட்டுப்பாடு Capacity Building	0	2,000,000	2,000,000
2401	பயிற்சியும் இயலாமைக் கட்டுப்பாடு பயிற்சியும் இயலாமைக் கட்டுப்பாடு Training and Capacity Buildings	0	2,000,000	2,000,000
	<b>மொ.செ. இல. Total Project Expenditure</b>	<b>175,105,419</b>	<b>295,539,000</b>	<b>196,200,000</b>

Head / Programme/ Project : 911 / 60 / 4

ஏனைய செலவினங்களின் தொகுப்பு விவரம்  
Summary of Expenditure by Object Details

குறியீடு எண் Code	பிரிவு விடயத்தலைப்பு காணொலி /பொருள் விவரம் Category / Object Title	2017மதிப்பீடு Estimate
1003	ஏனைய படிக்கல்கள் Other Allowances	16,100,000
1003*11	வாழ்க்கைச் செலவுப்படி Cost of Living Allowance (COLA)	9,080,000
1003*13	மொழித் தேர்ச்சி படி Language Allowance	50,000
1003*31	விடுமுறைக்கான புகையிரத ஆணைச் சீட்டு கிடைப்பு காலகால திட்டம் கீழ்க் Holiday Warrants	50,000
1003*33	பெண்கள் உத்தியோகத்திற்குக்கான படி விவரம் கீழ்க் Field Officers Allowance	150,000
1003*34	தொழில் தலைமை படிக்கல்கள் Professional Allowance	60,000
1003*39	சீராகக்கல் படிக்கல்கள் Adjustment Allowance	6,710,000
1202	எரிபொருளும் உராய்ப்பு நெய்க்களும் Fuel and Lubricants	700,000
1202*41	ஆய்வகப் பாலகளை வாங்குகின்றன எரிபொருள் Fuel for Pool Vehicle	700,000
1203	உணவும் சித்தையுமும் Diet & Uniforms	40,000
1203*46	சீருடை Uniforms	40,000
1205	ஏனையவை Others	10,000
1205*51	களஞ்சியமும் நுகர்வுப்பொருட்களும் Stores and Consumable Items	10,000
1304	ஏனையவை Others	50,000
1304*55	கூப்பிங், கணினி, உபகரண பராமரிப்பு Maintenance of Machines, Computer Room & Accessories	50,000
1402	தொலைபேசிகளும் தொலைநகல்பெறும் Postal & Telecommunication	600,000
1402*71	தொலைபேசிகள் Postal	350,000
1402*72	தொலைநகல்பெறும் Telecommunication	250,000
1404	வாடகை, கூலிக்கட்டணம் மற்றும் உள்ளூர் வரிக்கள் (வாகன வரி) Rents, Rates and Local Taxes (Vehicle Tax)	20,000
1404*73	வாடகையும் கூலிக்கட்டணமும் Rents and Hire Charges	20,000
1405	ஏனையவை Others	1,400,000
1405*78	துப்புரவு செலவு மற்றும் சலவைக் கட்டணங்கள் Cleaning and Laundering Charges	1,000,000
1405*79	பாதுகாப்புக் கட்டணங்கள் Security Charges	400,000
1703	ஏனையவை Others	500,000
1703*132	பத்திரிகைகள், அச்சிடலும் விளம்பரமும் Newspapers, Printing & Advertisement	90,000
1703*133	பயிற்சியும், பயிற்சியைப் படி Trainees Allowance	200,000
1703*134	நலன்புரி Welfare	60,000
1703*135	இடைநேர செலவினம் Incidental	100,000
1703*141	புத்தகங்களும், மாதாந்த சஞ்சிகைகளும் Books & Periodicals	50,000
2104	கட்டிடங்கள், மற்றும் கட்டமைப்பு Buildings and Structures	135,000,000
2104*02	கட்டிடங்கள், மற்றும் கட்டமைப்பு Buildings and Structures(P.S.D.G)	135,000,000
2401	பயிற்சியும் இயல்பைக்கல் கட்டமைப்புகளும் Training and Capacity Buildings	2,000,000
2401*02	பயிற்சியும் இயல்பைக்கல் கட்டமைப்புகளும் Training and Capacity Buildings	2,000,000

தலைப்பு : 911 உள்நாட்சித் திணைக்களம்  
 தலைப்பு : 911 உள்நாட்சித் திணைக்களம்  
 Head : 911 உள்நாட்சித் திணைக்களம்  
 Department of Local Government  
 நிகழ்ச்சித்திட்டம் : 60 சனசமூக அபிவிருத்தி  
 Programme : 60 சன சமூக அபிவிருத்தி  
 Community Development  
 கருத்திட்டம் : 4 உள்நாட்சி சேவைகளும் சனசமூக அபிவிருத்தியும்  
 Project : 4 உள்நாட்சி சேவைகளும் சனசமூக அபிவிருத்தியும்  
 Local Government Services & Community Development Activities

கருத்திட்ட ரீதியாக ஆளணி விபரம்  
 உயர்பாதி கார்ட்டு அளவிலே தோரතුரு  
 Project Employment Profile

சேவைகளின் மட்டம் யோ அபிவம Service Level	அனுமதிக்கப்பட்ட ஆளணி ஏறுமல யேவக அளவக Approved Cadre	2015உண்மை யதரு Actual	2016மதிப்பீடு ஏய்கமலேயதரு Estimate	2017மதிப்பீடு ஏய்கமலேயதரு Estimate
சிரேஷ்ட மட்டம் யேயக அபிவம A-Senior level	3	2	3	3
முன்றாம் நிலை மட்டம் காநீய அபிவம B-Tertiary level	5	3	5	45
இரண்டாம் நிலை மட்டம் ஏயீய அபிவம C-Secondary level	99	83	99	60
ஆரம்ப மட்டம் யூபீய அபிவம D-Primary level	10	9	10	10
<b>Total</b>	<b>117</b>	<b>97</b>	<b>117</b>	<b>118</b>

## கிராமிய கைத்தொழில் அபிவிருத்தி திணைக்களம்

### தூரநோக்கு

கிழக்கு மாகாண மக்களுக்கு கிராமிய கைத்தொழில் வேலைவாய்ப்பினை வழங்குவதன் மூலம் வாழ்வாதாரத்தை உயர்த்துவதன் ஊடாக கிழக்கு மாகாண பொருளாதார அபிவிருத்திக்கு பங்களிப்புச் செய்தல்.

### நோக்கம்

இலங்கையில் கிழக்கு மாகாணத்தில் தொழிற்துறை சார்ந்த பொருளாதார அடித்தளத்தை உருவாக்குவதற்கு ஏற்ற ஒரு சுற்றாடலை உருவாக்குவதும் அதைத் தொடர்ந்து நடைமுறைப்படுத்துவதும் தேவையான சேவைகளை தகுதியான மக்களுக்கும் வியாபார நிறுவனங்களுக்கும் வழங்கக்கூடிய மாகாணத்தில் ஒரு சக்திவாய்ந்த நிறுவனமாக அமைவது.

### முக்கியசெயற்பாடுகள்

- தற்போதுள்ள தொழில்சார் நிறுவனங்களுக்குத் தேவையான தகவல் சேவைகளை வழங்குதல்.
- தொழில் பயிற்சிகளையும் உற்பத்தித் தர உயர்வுகளுக்கான நெறிகள் பற்றிய சேவைகளை வழங்குதல்.
- உற்பத்தியுடன் கூடிய பயிற்சி நிலையங்களை நிர்வகித்து அபிவிருத்தி செய்தல்.
- மாவட்ட தொழிற்துறை நிலையங்களை நிர்வகித்து அபிவிருத்தி செய்து அதனுடாக வியாபாரத்துறைகளை ஆரம்பித்து அவற்றை அபிவிருத்தி செய்தல்.
- உள்ளூர் உற்பத்திப் பொருட்களை சந்தைப்படுத்தக் கூடிய ஒரு வலையமைப்பையும் விற்பனை நிலையங்களையும் உருவாக்கி அவற்றை நிர்வகித்தல்.
- தனியார் நிறுவனங்களுடைய ஒத்துழைப்பைப் பெறக் கூடிய ஒரு நிறுவன முறைமையை உருவாக்கி அபிவிருத்தி செய்தல்.
- தொழிற்துறைகளின் அபிவிருத்திக்கு உதவக்கூடிய மத்திய அரசு நிறுவனங்கள், தேசிய சர்வதேச அமைப்புக்களை இணைத்துச் செயற்படக் கூடிய ஒரு வலையமைப்பை அபிவிருத்தி செய்தல்.

## ග්‍රාමීය කර්මාන්ත සංවර්ධන දෙපාර්තමේන්තුවදැක්ම

නැගෙනහිර පළාත් කර්මාන්ත දෙපාර්තමේන්තුව දුප්පත් ජනතාව වෙනුවෙන් රැකියා අවස්ථා ලබා දීම සහ ඔවුන්ගේ ආදායම් මාර්ගය ශක්තිමත් කිරීමත් නැගෙනහිර පළාතේ ආර්ථික සමෘද්ධිය වෙනුවෙන් දායකත්වය ලබා දීම දැක්ම වේ.

### මෙහෙවර

කර්මාන්ත ආර්ථික පදනමක් සඳහා යෝග්‍ය පරිසරයක් නිර්මාණය කිරීම හා පළාතේ ජනතාව සහ ව්‍යවසායකයින් ශක්තිමත් කිරීමට විශිෂ්ට සේවාවක් සැපයීම මගින් ශ්‍රී ලංකාවේ නැගෙනහිර පළාතේ ක්‍රියාශීලී ප්‍රධාන ආයතනයක් වීම.

### ප්‍රධාන කාර්යයන් :

- වත්මන් ව්‍යවසායකයින්ට හා අනාගතයේ බිහිවන ව්‍යවසායකයින්ට තොරතුරු සේවාවන් සැපයීම.
- පුහුණු සහ ගුණාත්මය වැඩිදියුණු කිරීමේ සේවාවන් සැපයීම.
- පුහුණු මධ්‍යස්ථාන සහ නිෂ්පාදන මධ්‍යස්ථාන සංවර්ධනය සහ නඩත්තුව.
- ව්‍යාපාර ආරම්භ කිරීම සහ සංවර්ධනය කිරීම සඳහා දිස්ත්‍රික් කර්මාන්ත මධ්‍යස්ථාන සංවර්ධනය සහ නඩත්තුව.
- දේශීය නිෂ්පාදන සඳහා වෙළඳ ජාලයන් සහ වෙළඳ මධ්‍යස්ථාන පිහිටුවීම සහ නඩත්තුව.
- පෞද්ගලික අංශයේ සහභාගිත්වයෙන් අවශ්‍ය ආයතනික සංවර්ධනය හා බලගැන්වීම.
- කර්මාන්ත ප්‍රවර්ධනය සඳහා මධ්‍යම රජයේ ආයතන, ජාතික හා ජාත්‍යන්තර ව්‍යාපාර සමග ඇති ජාල සවිබලගැන්වීම.

## **DEPARTMENT OF RURAL INDUSTRIES DEVELOPMENT**

### **Vision**

Enabling Sustainable Rural Industries in Eastern Province Offering wider employment opportunities and increased family Income towards Economic Prosperity

### **Mission**

To be the dynamic premier organization in Eastern Province of Sri Lanka to create and maintain conducive environment for the industrial economic base by providing services in excellence to potential people and entrepreneurs of the province.

### **Key Functions**

- Providing information services to existing and prospective entrepreneurs.
- Providing training and quality improvement services.
- Development and maintaining training cum production centers.
- Development and maintaining District Industrial Centers for start up and development of enterprises.
- Establishing and maintaining marketing network and sales centers for local products.
- Developing and strengthening required institution system support from private sector.
- Developing counterpart network with Central Government Institute and International and National Agencies in favour of Industrial Promotion.

தலைப்பு  
கீழ்க : 912  
Head

கிராமிய கைத்தொழில் அபிவிருத்தி திணைக்களம்  
நாளைக் காலத்தின் வளத்தை உருவாக்கும்  
Department of Rural Industries Development

விடயக்குறியீடு ரீதியாக செலவினங்களின் தொகுப்பு மொத்த மொத்த செலவு மொத்தம்

Summary of Expenditure by Object Code

ரூபாய் ரூ. Rs.

குறியீடு கொடுக்க Code	பிரிவு விடயத்தலைப்பு பகுதி / மொத்த செலவு மொத்தம் Category / Object Title	2015 உண்மை மொத்தம் Actual	2016 மதிப்பீடு மொத்தம் Estimate	2017 மதிப்பீடு மொத்தம் Estimate
	மீண்டும் செலவினம் மீண்டும் செலவு மொத்தம் Recurrent Expenditure	129,296,731	109,754,000	136,900,000
10	ஆளுக்கூரிய வேதனாதிசன் மொத்தம் Personal Emoluments	89,211,162	86,054,000	92,000,000
1001	சம்பளமும் கூலியும் மொத்தம் Salaries and Wages	37,789,510	38,003,000	54,300,000
1002	மேலதிக நேர, விடுமுறைக் கொடுப்பனவுகள் மொத்தம் Overtime and Holiday Pay	1,190,431	449,000	1,400,000
1003	ஏனைய படிக்க மொத்தம் Other Allowances	50,231,221	47,602,000	36,300,000
11	பிரயாணச் செலவு மொத்தம் Travelling Expences	1,252,202	900,000	1,100,000
1101	உள்நாட்டு பிரயாணம் மொத்தம் Travelling - Domestic	1,252,202	900,000	1,100,000
12	வழங்கல்கள் மொத்தம் Supplies	3,307,614	2,610,000	4,564,000
1201	எழுத்துருவிகளும் அலுவலக தேவைப் பொருட்களும் மொத்தம் Stationery and Office Requisites	1,934,983	1,000,000	1,600,000
1202	எரிபொருளும் உயர்விலை நெய்க்களும் மொத்தம் Fuel and Lubricants	1,056,056	1,300,000	2,500,000
1203	உணவும் சீருடையும் மொத்தம் Diets & Uniforms	64,000	100,000	164,000
1205	ஏனையவை மொத்தம் Others	192,575	150,000	200,000
1206	இயந்திர, இலத்திரனியல் பொருட்கள் மொத்தம் Mechanical and Electrical Goods	60,000	60,000	100,000
13	பராமரிப்பு செலவினங்கள் மொத்தம் Maintenance Expenditure	14,935,870	5,900,000	13,600,000
1301	வாகனங்கள் மொத்தம் Vehicles	2,193,158	1,250,000	2,400,000
1302	பொறித் தொகுதியும் இயந்திர உபகரணங்களும் மொத்தம் Plant, Machinery and Equipment	1,744,890	650,000	3,300,000
1303	கட்டிடங்கள் மொத்தம் Buildings	10,707,274	3,800,000	7,700,000
1304	ஏனையவை மொத்தம் Others	290,549	200,000	200,000
14	ஒப்பந்த சேவைகள் மொத்தம் Contractual Services	6,043,397	3,940,000	8,994,000
1401	பொக்குவரத்து மொத்தம் Transport	23,000	60,000	70,000
1402	தபால் கட்டணங்களும் தொலைத்தொடர்பும் மொத்தம் Postal & Telecommunication	629,321	700,000	1,300,000
1403	மின்சாரும் நீரும் மொத்தம் Electricity and Water	1,680,691	1,500,000	2,800,000
1404	வாடகை, கூலிக்கட்டணம் மற்றும் உள்ளூர் வரிகள் (வாகன வரி) மொத்தம் Rents, Rates and Local Taxes (Vehicle Tax)	241,469	250,000	274,000

1405	ஏனையவை Others	3,468,916	1,430,000	4,550,000
15	மாற்றல்கள் அடங்கி <b>Transfers</b>	12,293,519	7,950,000	12,760,000
1504	அபிவிருத்திசார்ந்தான மானியங்கள் Development Subsidies	12,086,945	7,650,000	12,500,000
1506	சொத்துக் கடன் வட்டி உட்கட்டி Property Loan Interest	206,574	300,000	200,000
17	மானியங்கள் Subsidies	2,252,966	2,400,000	3,042,000
1703	ஏனையவை Others	2,252,966	2,400,000	3,042,000
	மூலதன செலவினம் முடிவடைந்த <b>Capital Expenditure</b>	14,819,115	74,000,000	81,500,000
20	மூல. சொத்துகளின் புனர்தாரணமும் விரிவாக்கமும் முடிவடைந்த அங்கீகரிக்கப்பட்டவை அல்லது <b>Reha. &amp; Improvement of Capital Assets</b>	7,080,725	7,600,000	15,000,000
2001	கட்டிடங்கள் மற்றும் கட்டமைப்புகள் Buildings and Structures	6,480,725	7,300,000	15,000,000
2003	வாகனங்கள் Vehicles	600,000	300,000	0
21	மூல. சொத்துகளின் கொள்வனவு Acquisition of Capital Assets	7,738,390	66,400,000	66,500,000
2101	வாகனங்கள் Vehicles	739,040	900,000	0
2102	தளபடமும், அலுவலக உபகரணங்களும் Furniture and Office Equipment	1,500,000	1,500,000	1,500,000
2103	இயந்திரங்களும், பெற்றி சாதனங்களும் Plant, Machinery and Equipment	1,499,350	11,000,000	10,000,000
2104	கட்டிடங்கள் மற்றும் கட்டமைப்பு Buildings and Structures	4,000,000	53,000,000	55,000,000
<b>மொ. செலவு</b>		<b>144,115,846</b>	<b>183,754,000</b>	<b>217,500,000</b>

**நிதி மூலங்கள்  
மூல மூலம்  
Sources of Finance**

நிதியின் மூலம் Financing	2015 உண்மை Actual	2016 மதிப்பீடு Estimate	2017 மதிப்பீடு Estimate
தொகுதிக் கொடைகள் Block Grant	129,296,731	109,754,000	136,000,000
பிரமாண அடிப்படையிலான கொடைகள் Criteria Based Grant	2,839,040	33,000,000	41,500,000
மாகாண விசேட அபிவிருத்திக்கான கொடைகள் Provincial Specific Development Grant	11,980,075	41,000,000	40,000,000
<b>மொ. செலவு</b>	<b>144,115,846</b>	<b>183,754,000</b>	<b>217,500,000</b>



தலைப்பு

கீழ்க்கண்ட : 912  
Head

நிகழ்ச்சித்திட்டம்  
வகுப்புகள் : 51  
Programme

கருத்திட்டம்  
வகை : 2  
Project

கிராமிய கைத்தொழில் அபிவிருத்தி திணைக்களம்  
இலட்சிய கைத்தொழில் வளர்ச்சித் திணைக்களம்  
Department of Rural Industries Development

தொழில்நுட்ப அபிவிருத்தி  
கைத்தொழில் வளர்ச்சித் திணைக்களம்  
Industrial Development

பொது நிர்வாகமும், நிதியும்  
பொது நிர்வாகம் மற்றும் நிதி  
General Administration & Finance

விடயக்குறியீடு ரீதியாக செலவினங்களின் தொகுப்பு

பாடக வகுப்புகள்

**Summary of Expenditure by Object Code**

ரூபாய் ரூ. Rs.

குறியீடு கode	பிரிவு விடயத்தலைப்பு கategoria வகுப்புகள் Category / Object Title	2015 உண்மை மதிப்பு Actual	2016 மதிப்பீடு மதிப்பு Estimate	2017 மதிப்பீடு மதிப்பு Estimate
	<b>மீளும் செலவின வகைகள் Recurrent Expenditure</b>	<b>36,293,421</b>	<b>30,832,000</b>	<b>41,600,000</b>
<b>10</b>	<b>ஆளுகிறிய வேதனாதிகள் மதிப்பு Personal Emoluments</b>	<b>26,197,403</b>	<b>23,632,000</b>	<b>27,600,000</b>
1001	சம்பளமும் கூலியும் வகுப்புகள் Salaries and Wages	11,560,086	10,968,000	16,800,000
1002	மேலதிக நேர, விடுமுறைக் கொடுப்பனவுகள் மதிப்பு Overtime and Holiday Pay	498,773	289,000	800,000
1003	ஏனைய படிவங்கள் மதிப்பு Other Allowances	14,138,545	12,375,000	10,000,000
<b>11</b>	<b>பிரயாணச் செலவு மதிப்பு Travelling Expenses</b>	<b>313,399</b>	<b>400,000</b>	<b>500,000</b>
1101	உள்நாட்டுப் பிரயாணம் மதிப்பு - தேசிய Travelling - Domestic	313,399	400,000	500,000
<b>12</b>	<b>வழங்குகள் மதிப்பு Supplies</b>	<b>1,395,660</b>	<b>1,310,000</b>	<b>2,306,000</b>
1201	எழுத்துகருவிகளும் அலுவலக தேவைப் பொருட்களும் மதிப்பு Stationery and Office Requisites	793,606	500,000	800,000
1202	எரிபொருளும் உராய்வு நீக்கிகளும் மதிப்பு Fuel and Lubricants	470,054	700,000	1,300,000
1203	உணவும் சீருடையும் மதிப்பு Diets & Uniforms	12,000	40,000	56,000
1205	ஏனையவை மதிப்பு Others	100,000	50,000	100,000
1206	இயந்திர, இலத்திரனியல் பொருட்கள் மதிப்பு Mechanical and Electrical Goods	20,000	20,000	50,000
<b>13</b>	<b>பராமரிப்பு செலவினங்கள் மதிப்பு Maintenance Expenditure</b>	<b>2,690,085</b>	<b>1,650,000</b>	<b>3,100,000</b>
1301	வாகனங்கள் மதிப்பு Vehicles	996,053	500,000	1,400,000
1302	பொறித் தொகுப்பும் இயந்திர உபகரணங்களும் மதிப்பு Plant, Machinery and Equipment	230,220	150,000	300,000
1303	கட்டிடங்கள் மதிப்பு Buildings	1,173,263	800,000	1,200,000

குறியீடு கொடுக்கல் Code	பிரிவு விடயத்தலைப்பு காண்பதில் உள்ள விவரம் Category / Object Title	2015உண்மை மதிப்பு Actual	2016மதிப்பீடு மதிப்பு Estimate	2017மதிப்பீடு மதிப்பு Estimate
1304	ஏனையவை Others	290,549	200,000	200,000
14	ஒப்பந்த சேவைகள் கிடைக்காத சேவை Contractual Services	4,490,300	2,440,000	6,694,000
1401	போக்குவரத்து பரிசீலனை Transport	0	10,000	20,000
1402	தபாற் கட்டணங்களும் தொலைத்தொடர்பும் தொலைத்தொடர்பு அல்லது தொலைத்தொடர்பு Postal & Telecommunication	262,767	300,000	800,000
1403	மின்சார்பு மற்றும் நீரும் மின்சார்பு மற்றும் நீரும் Electricity and Water	804,031	700,000	1,300,000
1404	வாடகை, கலிக்கட்டணம் மற்றும் உள்ளூர் வரிக்கள் (வாகன வரி) வட்டி, வரி மற்றும் உள்ளூர் வரிக்கள் (வாகன வரி) Rents, Rates and Local Taxes (Vehicle Tax)	5,948	50,000	74,000
1405	ஏனையவை Others	3,417,554	1,380,000	4,500,000
15	மாற்றல்கள் கொடுக்கல் Transfers	112,680	200,000	100,000
1506	சொத்துக் கடன் வட்டி சொத்துக் கடன் வட்டி Property Loan Interest	112,680	200,000	100,000
17	மாணியங்கள் Subsidies	1,093,893	1,200,000	1,300,000
1703	ஏனையவை Others	1,093,893	1,200,000	1,300,000
	<b>மூலதன செலவினம் Capital Expenditure</b>	<b>14,819,115</b>	<b>74,000,000</b>	<b>81,500,000</b>
20	மூலதன சொத்துக்களின் புனரமைப்பும் விரிவாக்கமும் மூலதன சொத்துக்களின் புனரமைப்பும் விரிவாக்கமும் Reha. & Improvement of Capital Assets	7,080,725	7,600,000	15,000,000
2001	கட்டிடங்கள் மற்றும் அமைப்புகள் கட்டிடங்கள் மற்றும் அமைப்புகள் Buildings and Structures	6,480,725	7,300,000	15,000,000
2003	வாகனங்கள் Vehicles	600,000	300,000	0
21	மூலதன சொத்துக்களின் கொள்வனவு Acquisition of Capital Assets	7,738,390	66,400,000	66,500,000
2101	வாகனங்கள் Vehicles	739,040	900,000	0
2102	தளபாடமும், அலுவலக உபகரணங்களும் தளபாடமும், அலுவலக உபகரணங்களும் Furniture and Office Equipment	1,500,000	1,500,000	1,500,000
2103	பிழந்திரங்களும், பொறி சாதனங்களும் பிழந்திரங்களும், பொறி சாதனங்களும் Plant, Machinery and Equipment	1,499,350	11,000,000	10,000,000
2104	கட்டிடங்கள், மற்றும் கட்டமைப்பு கட்டிடங்கள், மற்றும் கட்டமைப்பு Buildings and Structures	4,000,000	53,000,000	55,000,000
	<b>மொ. செ. இ. மொ. Total Project Expenditure</b>	<b>51,112,536</b>	<b>104,832,000</b>	<b>123,100,000</b>

Head / Programme/ Project : 912 / 51 / 2

ஏனைய செலவினங்களின் தொகுப்பு விவரம்  
Summary of Expenditure by Object Details

குறியீடு கொடை Code	மிகவும் விரிவான பிரிவு / விவரம் பிரிவு / Object Title	2017 மார்ச் மதிப்பீடு Estimate
1003	ஏனைய படிக்க	10,000,000
1003*11	வாழ்க்கைச் செலவுப்படி	5,200,000
1003*12	உபநாணயம் படி	9,000
1003*13	மொழிக் தேர்ச்சி படி	30,000
1003*31	விடுமுறைக்கான புகையிரத ஆணைகள் கட்டு நிதியை மீட்டி கொடுக்க உதவியளிக்கும்	150,000
1003*32	அரசு கரும மொழிக் கொள்கையை செயல்படுத்தும்	10,000
1003*34	தொழில் தளங்களில் படிக்க	264,000
1003*39	சீர்திருத்தம் படிக்க	4,337,000
1202	எரிபொருளும் உபநாணயம் நுகரிகளும்	1,300,000
1202*41	அலுவலகப் பராமரிப்பு வாகனங்களிற்கான எரிபொருள்	1,100,000
1202*42	ஒதுக்கப்பட்ட வாகனங்களிற்கான எரிபொருள்	200,000
1203	உணவும் சீருடைபும்	56,000
1203*46	சீருடை	56,000
1205	ஏனையவை	100,000
1205*51	களஞ்சியமும் நுகர்வுப்பொருட்களும்	100,000
1304	ஏனையவை	200,000
1304*55	இயந்திர, கணினி, உபகரண பராமரிப்பு	200,000
1402	தபால் கட்டணங்களும் தொலைத்தொடர்பும்	800,000
1402*71	தபால் கட்டணங்கள்	100,000
1402*72	தொலைத்தொடர்பு	700,000
1405	ஏனையவை	4,500,000
1405*78	கூப்பரவு செய்கும் மற்றும் சலவைக் கட்டணங்கள்	1,500,000
1405*79	பாதுகாப்புக் கட்டணங்கள்	3,000,000
1703	ஏனையவை	1,300,000
1703*132	பத்திரிகைகள், அச்சிடவும் விளம்பரமும்	300,000
1703*133	பயிற்சியும் பயிற்சியைப் படி	240,000
1703*134	நலன்புரி	100,000
1703*135	இடைநேர செலவினம்	150,000
1703*141	புத்தகங்களும், மாநாடு சஞ்சிகைகளும்	10,000
1703*148	நிறுவன அபிவிருத்தி	300,000
1703*154	பொட்டிகள், கண்காட்சிகள், அளவளவுப் பரிசீலனைகள்	200,000
2001	கட்டிடங்கள் மற்றும் அமைப்புகள்	15,000,000
2001*02	கட்டிடங்கள் மற்றும் அமைப்புகள்	15,000,000
2102	தளபாடமும், அலுவலக உபகரணங்களும்	1,500,000
2102*01	தளபாடமும், அலுவலக உபகரணங்களும்	1,500,000
2103	இயந்திரங்களும், பெற்றி சாதனங்களும்	10,000,000
2103*02	இயந்திரங்களும், பெற்றி சாதனங்களும்	10,000,000
2104	கட்டிடங்கள், மற்றும் கட்டமைப்பு	55,000,000
2104*01	கட்டிடங்கள், மற்றும் கட்டமைப்பு	40,000,000
2104*02	கட்டிடங்கள், மற்றும் கட்டமைப்பு	15,000,000

தலைப்பு : கிராமிய கைத்தொழில் அபிவிருத்தி திணைக்களம்  
 கீழ்க்கண்ட : 912 இலாபி கைத்தொழில் அபிவிருத்தி திணைக்களம்  
 Head : Department of Rural Industries Development  
 நிகழ்ச்சித்திட்டம் : தொழில்நுட்ப அபிவிருத்தி  
 வகைப்பாடு : 51 கைத்தொழில் அபிவிருத்தி  
 Programme : Industrial Development  
 கருத்திட்டம் : பொது நிர்வாகமும், நிதியும்  
 வகைப்பாடு : 2 பொது நிர்வாகமும், நிதியும்  
 Project : General Administration & Finance

கருத்திட்ட ரீதியாக ஆளணி விபரம்  
 வகைப்பாடு கீழ்க்கண்ட அளவிற்கு  
 Project Employment Profile

சேவைகளின் மட்டம் சேவை அளவை Service Level	அனுமதிக்கப்பட்ட ஆளணி அனுமதிக்கப்பட்ட அளவை Approved Cadre	2015 உண்மை மட்டம் Actual	2016 மதிப்பீடு மதிப்பீடு Estimate	2017 மதிப்பீடு மதிப்பீடு Estimate
சிரேஷ்ட மட்டம் சேவை அளவை A-Senior level	5	4	5	5
முன்றாம் நிலை மட்டம் சேவை அளவை B-Tertiary level	3	2	3	3
இரண்டாம் நிலை மட்டம் சேவை அளவை C-Secondary level	54	36	54	55
ஆரம்ப மட்டம் சேவை அளவை D-Primary level	14	5	9	14
<b>Total</b>	<b>76</b>	<b>47</b>	<b>71</b>	<b>77</b>

தலைப்பு : 912 கிராமிய கைத்தொழில் அபிவிருத்தி திணைக்களம்  
 கீழ்க்கண்ட : 912 னாமிய கைத்தொழில் அபிவிருத்தி திணைக்களம்  
 Head : 912 Department of Rural Industries Development  
 நிகழ்ச்சித்திட்டம் : 51 தொழில்த்துறை அபிவிருத்தி  
 உட்கட்டமைப்பு : 51 கைத்தொழில் அபிவிருத்தி  
 Programme : 51 Industrial Development  
 கருத்திட்டம் : 9 புடவைக்கைத்தொழிலும், சிறுகைத்தொழிலும்  
 வகை : 9 ஈடுபாட்டு கைத்தொழில் அபிவிருத்தி  
 Project : Textiles Industries & Small Industries

விடயக்குறியீடு ரீதியாக செலவினங்களின் தொகுப்பு மூலக் வகை வகை வகை வகை

**Summary of Expenditure by Object Code**

ரூபாய் ரூ. Rs.

குறியீடு வகை Code	பிரிவு விடயத்தலைப்பு காண்பதில் வகை வகை வகை Category / Object Title	2015 உண்மை வகை Actual	2016 மதிப்பீடு மதிப்பீடு Estimate	2017 மதிப்பீடு மதிப்பீடு Estimate
	மீளாநவரும் செலவின வகை வகை வகை Recurrent Expenditure	93,003,310	78,922,000	94,400,000
10	ஆளுக்கூரிய வேதனாதிகள் புள்ளி பதிவு Personal Emoluments	63,013,759	62,422,000	64,400,000
1001	சம்பளமும் கூலியும் புள்ளி பதிவு Salaries and Wages	26,229,425	27,035,000	37,500,000
1002	மேலதிக நேர, விடுமுறைக் கொடுப்பனவுகள் சுகிகாரை அல்லது திவாதி திவாதி Overtime and Holiday Pay	691,658	160,000	600,000
1003	ஏனைய பதிகள் வேறான திவாதி Other Allowances	36,092,676	35,227,000	26,300,000
11	பிரயாணச் செலவு வகை வகை Travelling Expenses	938,802	500,000	600,000
1101	உள்ளநாட்டு பிரயாணம் வகை வகை - தேசிய Travelling - Domestic	938,802	500,000	600,000
12	வழங்கல்கள் புள்ளி பதிவு Supplies	1,911,954	1,300,000	2,258,000
1201	எழுத்துகருவிகளும் அலுவலக தேவைப் பொருட்களும் கி.சி. திவாதி அல்லது கி.சி. திவாதி Stationery and Office Requisites	1,141,377	500,000	800,000
1202	எரிபொருளும் உயர்ப்பு நீர்நீர்நீர் Fuel and Lubricants	586,002	600,000	1,200,000
1203	உணவும் சீருடையும் கி.சி. திவாதி அல்லது கி.சி. திவாதி Diets & Uniforms	52,000	60,000	108,000
1205	ஏனையவை வேறான Others	92,575	100,000	100,000
1206	இயந்திர, இலத்திரனியல் பொருட்கள் கி.சி. திவாதி அல்லது கி.சி. திவாதி Mechanical and Electrical Goods	40,000	40,000	50,000
13	பராமரிப்பு செலவினங்கள் வகை வகை Maintenance Expenditure	12,245,785	4,250,000	10,500,000
1301	வாகனங்கள் வகை வகை Vehicles	1,197,104	750,000	1,000,000
1302	பொறித் தொகுதியும் இயந்திர உபகரணங்களும் வகை வகை அல்லது கி.சி. திவாதி Plant, Machinery and Equipment	1,514,670	500,000	3,000,000
1303	கட்டிடங்கள் வகை வகை Buildings	9,534,011	3,000,000	6,500,000

குறியீடு கொடுக்கல் Code	பிரிவு விடயத்தலைப்பு காணியல் பெயர் விவரம் கொடுக்கல் Category / Object Title	2015உண்மை மூலம் Actual	2016மதிப்பீடு மதிப்பீடு Estimate	2017மதிப்பீடு மதிப்பீடு Estimate
14	ஒப்பந்த சேவைகள் கிடைக்கல் மூலம் Contractual Services	1,553,097	1,500,000	2,300,000
1401	பேரகலவுறுதல் மூலம் Transport	23,000	50,000	50,000
1402	தபால் கட்டணங்களும் தொலைத்தொடர்பும் சேவைகள் மூலம் Postal & Telecommunication	366,554	400,000	500,000
1403	மின்சாரமும் நீரும் புரட்சி மூலம் Electricity and Water	876,660	800,000	1,500,000
1404	வாடகை, கலிக்கட்டணம் மற்றும் உள்ளூர் வரிகள் (வாகன வரி) புரட்சி மூலம் Rents, Rates and Local Taxes (Vehicle Tax)	235,521	200,000	200,000
1405	ஏனையவை மேலும் Others	51,362	50,000	50,000
15	மாற்றல்கள் மூலம் Transfers	12,180,839	7,750,000	12,600,000
1504	அபிவிருத்திகளுக்கான மாணியங்கள் மூலம் Development Subsidies	12,086,945	7,650,000	12,500,000
1506	சொத்துக் கடன் வட்டி மூலம் Property Loan Interest	93,894	100,000	100,000
17	மாணியங்கள் மூலம் Subsidies	1,159,073	1,200,000	1,742,000
1703	ஏனையவை மேலும் Others	1,159,073	1,200,000	1,742,000
<b>மொ.செ. மூலம் Total Project Expenditure</b>		<b>93,003,310</b>	<b>78,922,000</b>	<b>94,400,000</b>

Head / Programme/ Project : 912 / 51 / 9

ஏணைய செலவினங்களின் தொகுப்பு விவரம்  
Summary of Expenditure by Object Details

குறியீடு கோடு Code	பிரிவு விவரம் வகை / பொருள் பெயர் Category / Object Title	2017 மதிப்பீடு Estimate
1003	ஏணைய படிக்கல்கள் Other Allowances	26,300,000
1003*11	வாழ்க்கைச் செலவுப்படி Cost of Living Allowance (COLA)	14,000,000
1003*13	மொழித் தேர்ச்சி படி Language Allowance	5,000
1003*31	விடுமுறைக்கான புகைப்பிடிப்பு அனுமதி சீட்டு விவரம் Holiday Warrants	200,000
1003*34	தொழில் துறைமுக படிக்கல்கள் Professional Allowance	50,000
1003*39	சீரமைப்பு படிக்கல்கள் Adjustment Allowance	12,045,000
1202	எரிபொருளும் உராய்வு நகல்களும் Fuel and Lubricants	1,200,000
1202*41	அலுவலகப் பால்கள் வாகனங்களிற்க்கான எரிபொருள் Fuel for Pool Vehicle	1,200,000
1203	உணவும் சீருடையும் Diets & Uniforms	108,000
1203*46	சீருடை Uniforms	108,000
1402	தொலைத்தொடர்பும் தொலைத்தொடர்பும் Postal & Telecommunication	500,000
1402*71	பொது கட்டணங்கள் Postal	50,000
1402*72	தொலைத்தொடர்பு Telecommunication	450,000
1404	வாடகை, கூலிக்கட்டணம் மற்றும் வரிக்கள் Rents, Rates and Local Taxes (Vehicle Tax)	200,000
1404*73	வாடகையும் கூலிக்கட்டணமும் Rents and Hire Charges	100,000
1404*74	உள்ளூராட்சி நிறுவனங்களுக்கு செலுத்தப்படும் வரிக்கள் Rates and Taxes to Local Authorities	100,000
1504	அறிவுறுத்தல்களுக்கான மானியங்கள் Development Subsidies	12,500,000
1504*112	தொழில்துறை வேலை பயிற்சிக்களுக்கான படிக்கல்கள் Industrial Trainees Allowances	12,500,000
1703	ஏனையவை Others	1,742,000
1703*134	நலன்புரி Welfare	150,000
1703*135	இடைநேர செலவினம் Incidental	100,000
1703*141	புத்தகங்களும், மாதாந்த சஞ்சிகைகளும் Books & Periodicals	12,000
1703*148	திறன் அபிவிருத்தி Skill Development	500,000
1703*154	போட்டிகள், கண்காட்சிகள், ஆளுனரின் பரிசீலனைகள் Competitions, Exhibitions, Governor's Award	980,000

தலைப்பு : கிராமிய கைத்தொழில் அபிவிருத்தி திணைக்களம்  
 சீர்தீர்வு : 912 ஞானிய கர்லானை ஁-வர்ட்டை டேபார்ட்மென்டில்  
 Head Department of Rural Industries Development  
 நிகழ்ச்சித்திட்டம் : தொழில்துறை அபிவிருத்தி  
 வகைப்பாடு : 51 கர்லானை ஁-வர்ட்டை  
 Programme Industrial Development  
 கருத்திட்டம் : டுலவககைத்தொழிலும், சிறுகைத்தொழிலும்  
 வகைப்பாடு : 9 ஁யலுதி கர்லானை ஁ ஁லா கர்லானை  
 Project Textiles Industries & Small Industries

கருத்திட்ட ரீதியாக ஆளணி வியரம்  
 வகைப்பாடு கர்லானை ஁யலுதி ஁யலுதி  
 Project Employment Profile

சேவைகளின் மட்டம் சேவா ஁யலுதி Service Level	அனுமதிக்கப்பட்டஆளணி ஁யலுதி ஁யலுதி கர்லானை Approved Cadre	2015஁யலுதி ஁யலுதி Actual	2016஁யலுதி ஁யலுதி Estimate	2017஁யலுதி ஁யலுதி Estimate
சிரேஷ்ட மட்டம் ஁யலுதி ஁யலுதி A-Senior level	0	0	0	0
஁யலுதி நிலை மட்டம் ஁யலுதி ஁யலுதி B-Tertiary level	0	0	0	0
஁யலுதி நிலை மட்டம் ஁யலுதி ஁யலுதி C-Secondary level	94	107	114	97
஁யலுதி மட்டம் ஁யலுதி ஁யலுதி D-Primary level	52	56	60	73
<b>Total</b>	<b>146</b>	<b>163</b>	<b>174</b>	<b>170</b>





- සැලසුම් ක්‍රියාත්මක කිරීම, සැලසුම් නිර්මාණ ඇස්තමේන්තු කිරීම, ඉදිකිරීම් හා නවත්තු කිරීම සහ උපදේශන සේවා සැපයීම.
- රාජ්‍ය අංශය සඳහා ඉදිකිරීම් වැටසටහන් විධිමත්ව සකස් කිරීම.
- ඉදිකිරීම් කර්මාන්ත සඳහා යොදා ගන්නා ගොඩනැගිලි ද්‍රව්‍ය පරීක්ෂාව.

## **DEPARTMENT OF BUILDINGS**

### **Vision**

Quality public buildings catering to future demand.

### **Mission**

Design, Construct, Reconstruct and maintain quality public buildings to resist natural disaster at reasonable cost & time for the satisfaction of the users with transparency & fairness to fulfil their aspirations.

### **Key function**

- Implementation of Policy decision, Control & Co-ordinate the programme of works assigned to the Department by the ministries and other departments of the Eastern Province and the Central Government.
- Implementation, Planning, Designing, Estimating, Construction and maintenance and providing Consultancy Services.
- Formulation of Building Construction programme for the public sector.
- Testing building materials for construction industry.

தலைப்பு  
 கோடு : 913  
 Head

கட்டிடங்கள் திணைக்களம்  
 யோடிகுடிலே டேபார்ட்மென்டு  
 Department of Buildings

நிகழ்ச்சித்திட்டம்  
 வகைப்பாடு : 15  
 Programme

புனரவாழ்வும் புனரநிரமாணமும்  
 சுகரூபீகரணம் ஓ கட்டுவ யோடிகுடிலே  
 Rehabilitation & Reconstruction

கருத்திட்டம்  
 வகைப்பாடு : 23  
 Project

கட்டிடங்கள்  
 யோடிகுடிலே  
 Buildings

விடயக்குறியீடு ரீதியாக செலவினங்களின் தொகுப்பு

ஓர்ட்டு வகை வகை வகை வகை

**Summary of Expenditure by Object Code**

ரூபா ஓ Rs.

குறியீடு கொடு Code	பிரிவு விடயத்தலைப்பு காண்பவ வகை வகை வகை Category / Object Title	2015உண்மை வகை Actual	2016மதிப்பீடு மதிப்பீடு Estimate	2017மதிப்பீடு மதிப்பீடு Estimate
	மீளாடுவரும் செலவின புனரவாழ்வும் Recurrent Expenditure	89,457,572	88,384,000	94,500,000
10	ஆளுக்கூரிய வேதனாதிக்கள் புதுக்கல பகிவகி Personal Emoluments	75,657,627	76,184,000	78,600,000
1001	சம்பளமும் கூலியும் வகுப்பு ஓ வேதன Salaries and Wages	34,037,465	35,374,000	42,160,000
1002	மேலதிக வேத, விடுமுறைக் கொடுப்பனவுகள் ஓ வேதன ஓ கிவகுடு வகுப்பு Overtime and Holiday Pay	743,656	550,000	1,000,000
1003	ஏனைய பகுக்கள் வேதன ஓ வேதன Other Allowances	40,876,505	40,260,000	35,440,000
11	பிரயாணச் செலவு வகை வகை Travelling Expenses	795,821	700,000	800,000
1101	உள்ளநாட்டு பிரயாணம் வகை வகை - ஓடுக Travelling - Domestic	795,821	700,000	800,000
12	வழங்கல்கள் வகுப்புகள் Supplies	3,115,763	3,045,000	3,845,000
1201	எழுதுகருவிகளும் அலுவலக தேவைப் பொருட்களும் லேடு வகை ஓ வகுப்புகள் Stationery and Office Requisites	1,339,986	1,400,000	2,100,000
1202	எரிபொருளும் உரமும் வகுப்புகள் ஓ வேதன Fuel and Lubricants	1,688,537	1,525,000	1,625,000
1203	உணவும் சீருடையும் வகுப்புகள் ஓ வேதன Diets & Uniforms	76,000	80,000	80,000
1205	ஏனையவை வேதன Others	1,245	15,000	15,000
1206	இயந்திர, இலத்திரனியல் பொருட்கள் வகுப்புகள் ஓ வேதன Mechanical and Electrical Goods	9,995	25,000	25,000
13	பராமரிப்பு செலவினங்கள் வகை வகை Maintenance Expenditure	3,053,147	1,900,000	4,540,000
1301	வாகனங்கள் வகை Vehicles	1,249,526	1,000,000	2,300,000
1302	பொருள் தொகுதியும் இயந்திர உபகரணங்களும் வகை வகை ஓ வேதன Plant, Machinery and Equipment	396,052	400,000	540,000
1303	கட்டிடங்கள் யோடிகுடிலே Buildings	1,407,569	500,000	1,700,000

குறியீடு வகை Code	பிரிவு விடயத்தலைப்பு காண்பியல் வகை விவரம் Category / Object Title	2015உண்மை வகை Actual	2016மதிப்பீடு ஏதெனினும் Estimate	2017மதிப்பீடு ஏதெனினும் Estimate
14	ஒப்பந்த சேவைகள் கிண்புதி வகை Contractual Services	4,600,105	4,275,000	5,150,000
1402	தபாற் கட்டணங்களும் தொலைத்தொடர்பும் வழுவல் வாய்வு வு விதிலி வகை Postal & Telecommunication	972,379	875,000	1,000,000
1403	மின்சாரமும் நீரும் விதிலி வகை Electricity and Water	772,441	700,000	750,000
1404	வடகை, கூலிக்கட்டணம் மற்றும் உள்ளூர் வரிகள் (வாகன வரி) வழுவல் வாய்வு வு விதிலி வகை Rents, Rates and Local Taxes (Vehicle Tax)	198,305	200,000	200,000
1405	ஏனையவை வகை Others	2,656,980	2,500,000	3,200,000
15	மாற்றல்கள் வகை Transfers	656,745	650,000	700,000
1505	பங்களிப்பும், சந்தா வுங்கத்துவ பணம் வகை Subscriptions and Contributions	49,370	50,000	50,000
1506	சொத்துக் கடன் வட்டி வகை Property Loan Interest	607,375	600,000	650,000
17	மாணியங்கள் வகை Subsidies	1,578,365	1,630,000	865,000
1703	ஏனையவை வகை Others	1,578,365	1,630,000	865,000
	முலதன செலவீனம் வகை Capital Expenditure	4,971,981	3,000,000	3,500,000
20	முலதன சொத்துகளின் புனருத்தரணமும் விரிவாக்கமும் வகை Reha. & Improvement of Capital Assets	1,997,802	3,000,000	3,000,000
2001	கட்டிடங்கள் மற்றும் அமைப்புகள் வகை Buildings and Structures	1,997,802	1,300,000	3,000,000
2003	வாகனங்கள் வகை Vehicles	0	1,700,000	0
21	முலதன சொத்துகளின் கொள்வனவு வகை Acquisition of Capital Assets	2,826,625	0	500,000
2101	வாகனங்கள் வகை Vehicles	1,676,642	0	0
2102	தளபடமும், அலுவலக உபகரணங்களும் வகை Furniture and Office Equipment	1,149,984	0	500,000
24	இயலனைவைக் கட்டியெழுப்புதல் வகை Capacity Building	147,553	0	0
2401	பயிற்சியும் இயலனைவைக் கட்டியெழுப்புதலும் வகை Training and Capacity Buildings	147,553	0	0
மொ. செ. இ.வி. Total Project Expenditure		94,429,552	91,384,000	98,000,000

#### Sources of Finance

நதியடல் இலுசுதர்சுல Financing	2015உண்மை வகை Actual	2016மதிப்பீடு ஏதெனினும் Estimate	2017மதிப்பீடு ஏதெனினும் Estimate
தொகுதிக் கொடைகள் வகை Block Grant	89,457,572	88,384,000	94,500,000
பிரமாண அடிப்படையிலான கொடைகள் வகை Criteria Based Grant	4,971,981	3,000,000	3,500,000
மொ. செ. இ.வி. Total Expenditure	94,429,552	91,384,000	98,000,000

Head / Programme/ Project : 913 / 15 / 23

ஏனைய செலவினங்களின் தொகுப்பு விவரம்  
Summary of Expenditure by Object Details

குறியீடு Code	பிரிவு விடயத்தலைப்பு காணொலி / மூல விவரம் Category / Object Title	2017மதிப்பீடு Estimate
1003	ஏனைய படிக்கல்கள்	35,440,000
1003*11	வாழ்க்கைச் செலவுப்படி	14,400,000
1003*12	உபசரணைப் படி	9,000
1003*13	மொழிக் தேர்ச்சி படி	300,000
1003*14	இறந்தவர்களுக்கான படி	550,000
1003*31	விடுமுறைக்கான புகையிடுத ஆணைச் சீட்டு கிடைப்பு கால்கள் குறிப்பிட்ட கால்கள்	350,000
1003*33	பொலீஸ்கள் உத்தியோகத்திற்குள்ளான படி வீசுதல் கிராமியர் டைரக்டர்	120,000
1003*34	தொழில் தகைமை படிக்கல்கள்	2,000,000
1003*39	சீர்திருத்த படிக்கல்கள்	17,711,000
1202	எரிபொருளும் உபயோக ரீக்கிள்களும்	1,625,000
1202*41	அலுவலகப் பாலனை வாகனங்களுக்கான எரிபொருள்	1,625,000
1203	உணவும் சீருடைபும்	80,000
1203*46	சீருடை	80,000
1205	ஏனையவை	15,000
1205*51	கடைசியும் நுகர்வுப்பொருட்களும்	15,000
1402	தபாற் கட்டணங்களும் தொலைத்தொடர்பும்	1,000,000
1402*71	தபாற் கட்டணங்கள்	100,000
1402*72	தொலைத்தொடர்பு	900,000
1404	வாடகை, கூலிக்கட்டணம் மற்றும் உள்நகர் வரிக்கள் (வாகன வரி)	200,000
1404*74	உள்ளூராட்சி நிறு. செலுத்தப்படும் விகித வரிகள்	200,000
1405	ஏனையவை	3,200,000
1405*78	ஆப்பர்வல் மற்றும் சலவைக் கட்டணங்கள்	900,000
1405*79	பாதுகாப்புக் கட்டணங்கள்	2,300,000
1505	பங்களிப்பும், சந்தா அங்கத்தினர் பணம்	50,000
1505*118	பங்களிப்பு, சந்தா அங்கத்தினர் பணம் - உள்ளூர்	50,000
1703	ஏனையவை	865,000
1703*132	பத்திரிகைகள், அச்சிடலும் விளம்பரமும்	100,000
1703*133	பயிற்சியும், பயிற்சியைப் படி	400,000
1703*134	நலவாழ்வு	50,000
1703*135	இடைக்கால செலவினம்	300,000
1703*141	புத்தகங்களும், மாதாந்த சஞ்சிகைகளும்	5,000
1703*142	சமய, கலாச்சார தினங்கள்	10,000
2001	கட்டிடங்கள் மற்றும் அமைப்புகள்	3,000,000
2001*01	கட்டிடங்கள் மற்றும் அமைப்புகள்	3,000,000
2102	தளபடமும், அலுவலக உபகரணங்களும்	500,000
2102*01	தளபடமும், அலுவலக உபகரணங்களும்	500,000

- කාන්තා අභිවෘද්ධි පුහුණු මධ්‍යස්ථාන (කා. ද. ප. ම.) හරහා කාන්තාවන්ට ස්වයං රැකියා පුහුණු ලබාදීම මගින් ඔවුන් බලබැන්වීම හා සංවර්ධන ක්‍රියාවලියට දායකවීමට පහසුකම් සැලසීම.
- ග්‍රාම සංවර්ධන සමිති හා කාන්තා ග්‍රාම සංවර්ධන සමිති මගින් ග්‍රාමීය ප්‍රජාවගේ ජීවනෝපාය උසස්කිරීමට ස්වයං රැකියා ප්‍රයත්නවලට තුඩ හා මධ්‍යම කාලීන වක්‍රීය ණය පහසුකම් සැපයීමේ ක්‍රම පහසුකරවීම හා නියාමනය කිරීම.
- දෙපාර්තමේන්තුවේ ප්‍රධාන කර්තව්‍යයන් ක්‍රියාත්මක කරවීම සඳහා දෙපාර්තමේන්තු කාර්ය මණ්ඩලයට භෞමිකවීම හා ඔවුන්ගේ පෞරුෂත්වය වර්ධනය කිරීම.

## DEPARTMENT OF RURAL DEVELOPMENT

### **Vision:**

Empowered rural community sustainably contributing to rural economy of the Eastern Province.

### **Mission:**

Mobilize and facilitate the rural community for socio, economic and cultural development towards improved standard of living in line with the national development.

### **Key Functions:**

- Facilitating to Establish Rural Development Societies (RDSS) and Women Rural Development Societies (WRDSS) and strengthening them.
- Assisting to women empowerment and their participation in the development activities by providing self-employment training through Women Development Training Centers ( WDTC).
- Facilitating and Monitoring small / medium scale revolving loan activities to improve livelihoods of rural communities through RDSS and WRDSS.
- Guiding the staff in implementing the departmental main activities and developing their personalities.



குறியீடு கொடுக்கல் Code	பிரிவு விடயத்தலைப்பு காணொலி எண் விவரம் Category / Object Title	2015உண்மை மதிப்பு Actual	2016மதிப்பீடு Estimate	2017மதிப்பீடு Estimate
1303	கட்டிடங்கள் கட்டிடக்கலை Buildings	2,567,695	800,000	600,000
1304	ஏனையவை Others	1,174,962	900,000	1,000,000
14	ஒப்பந்த சேவைகள் கிடைக்கக் கூடியவை Contractual Services	1,830,621	1,795,000	3,540,000
1401	போக்குவரத்து புகைப்படம் Transport	3,000	15,000	15,000
1402	தபால் கட்டணங்களும் தொலைத்தொடர்பும் தொலைத்தொடர்பு Postal & Telecommunication	395,392	420,000	475,000
1403	மின்சாரமும் நீரும் மின்சாரம் Electricity and Water	408,136	400,000	500,000
1404	வாடகை, சுவிகரிக்கட்டணம் மற்றும் உள்ளூர் வரிகள் (வாகன வரி) வாகன வரி, வாகன வரி மற்றும் உள்ளூர் வரிகள் (வாகன வரி) Rents, Rates and Local Taxes (Vehicle Tax)	0	10,000	10,000
1405	ஏனையவை Others	1,024,093	950,000	2,540,000
15	மாற்றல்கள் மாற்றல்கள் Transfers	18,425,410	16,350,000	16,994,000
1504	அபிவிருத்திகளுக்கான மாணியங்கள் மாணியங்கள் Development Subsidies	18,057,800	16,050,000	16,494,000
1506	சொத்துக் கடன் வட்டி சொத்துக் கடன் வட்டி Property Loan Interest	367,610	300,000	500,000
17	மாணியங்கள் மாணியங்கள் Subsidies	1,222,817	699,000	790,000
1703	ஏனையவை Others	1,222,817	699,000	790,000
	<b>மூலதன செலவினம் Capital Expenditure</b>	<b>64,834,171</b>	<b>138,000,000</b>	<b>156,640,000</b>
20	மூலதன சொத்துகளின் புனர்தாரணமும் விரிவாக்கமும் புனர்தாரணமும் விரிவாக்கமும் Rela. & Improvement of Capital Assets	44,082,839	1,600,000	200,000
2001	கட்டிடங்கள் மற்றும் அமைப்புகள் கட்டிடக்கலை Buildings and Structures	86,180	1,500,000	100,000
2003	வாகனங்கள் வாகனங்கள் Vehicles	94,460	100,000	100,000
2004	உட்கட்டமைப்புகள் உட்கட்டமைப்புகள் Infrastructure	43,902,199	0	0
21	மூலதன சொத்துகளின் கொள்வனவு கொள்வனவு Acquisition of Capital Assets	20,751,332	136,400,000	156,440,000
2101	வாகனங்கள் வாகனங்கள் Vehicles	849,821	850,000	0
2102	தளபடமும், அலுவலக உபகரணங்களும் அலுவலக உபகரணங்களும் Furniture and Office Equipment	949,178	550,000	1,300,000
2104	கட்டிடங்கள், மற்றும் கட்டமைப்பு கட்டிடக்கலை Buildings and Structures	18,952,334	135,000,000	155,140,000
	<b>மொ.கொ. மொ.கொ. Total Project Expenditure</b>	<b>158,378,608</b>	<b>227,137,000</b>	<b>248,640,000</b>



**Head / Programme/ Project : 914 / 60 / 2**  
**ஏனைய செலவினங்களின் தொகுப்பு விவரம் விவரம்**  
**Summary of Expenditure by Object Details**

குறியீடு கொடுக்கப்பட்ட Code	பிரிவு விவரம் கொடுக்கப்பட்ட Category / Object Title	2017ஆம் ஆண்டு ஏதாவது Estimate
1003	ஏனைய படிக்கல்கள்	29,000,000
1003*11	வாழ்க்கைச் செலவுப்படி	14,000,000
1003*12	உபகரணப் படி	9,000
1003*13	மொழித் தேர்ச்சி படி	100,000
1003*14	இறந்தவர்களுக்கான படி	425,000
1003*31	விடுமுறைக்கான புகைப்பட ஆணைச் சீட்டு கிடைக்காத அனுமதி	200,000
1003*33	வெளிக்கள உத்தியோகத்திற்குக்கான படி வீசுதல் கிடைக்காத அனுமதி	162,000
1003*34	தொழில் தகவல்கள் படிக்கல்கள்	60,000
1003*39	சீர்திருத்தப் படிக்கல்கள்	14,044,000
1202	எரிபொருளும் உரவியும் நீர்மங்களும்	450,000
1202*41	கூலிவாகனப் பாவனை வாகனங்களிற்கான எரிபொருள்	450,000
1203	உணவும் சித்தையும்	16,000
1203*46	சீருடை	16,000
1205	ஏனையவை	20,000
1205*51	கொடுக்கப்படும் நுகர்வுப்பொருட்களும்	20,000
1304	ஏனையவை	1,000,000
1304*55	இயந்திர, கணினி, உபகரண பராமரிப்பு	500,000
1304*57	மலையியலும், கையாலைவேலை உபகரணங்களும்	500,000
1402	தபால் கட்டணங்களும் தொலைத்தொடர்பும்	475,000
1402*71	தபால் கட்டணங்கள்	25,000
1402*72	தொலைத்தொடர்பு	450,000
1404	வாடகை, கல்கட்டணம் மற்றும் உபகரண வரி (வாகன வரி)	10,000
1404*73	வாடகையும் கூலிக்கட்டணமும்	10,000
1405	ஏனையவை	2,540,000
1405*78	ஆய்வுச் செலவு மற்றும் சலுகை கட்டணங்கள்	700,000
1405*79	பிதுக்கப்பட்ட கட்டணங்கள்	1,840,000
1504	தேவநீர்த்திகளுக்கான மானியங்கள்	16,494,000
1504*111	தேவநீர்த்திகளுக்கான படி	16,494,000
1703	ஏனையவை	790,000
1703*132	புத்திரிகைகள், அச்சிடலும் விளம்பரமும்	75,000
1703*133	பயிற்சியும், பயிற்சியைப் படி	300,000
1703*134	நலன்புரி	75,000
1703*135	கூலிவாகனச் செலவினம்	20,000
1703*141	புத்திரிகைகளும், மாதந்திர சஞ்சிகைகளும்	20,000
1703*154	போட்டிகள், கண்காட்சிகள், ஆளாள் பரிசீலனைகள்	300,000
2001	கட்டிடங்கள் மற்றும் அமைப்புகள்	100,000
2001*01	கட்டிடங்கள் மற்றும் அமைப்புகள்	100,000
2003	வாகனங்கள்	100,000
2003*01	வாகனங்கள்	100,000
2102	கூலிவாகனம், அலுவலக உபகரணங்களும்	1,300,000
2102*01	கூலிவாகனம், அலுவலக உபகரணங்களும்	1,300,000
2104	கட்டிடங்கள், மற்றும் கட்டமைப்பு	155,140,000
2104*02	கட்டிடங்கள், மற்றும் கட்டமைப்பு	155,140,000

**நிதி மூலங்கள்  
இலாப சூதவ  
Sources of Finance**

நிதியிடல் இலாபசூதவ Financing	2015உண்மை சூதவ Actual	2016மதிப்பீடு அடிக்கூதவ Estimate	2017மதிப்பீடு அடிக்கூதவ Estimate
தொகுதிக்கூதவ சூதவ Block Grant	93,544,438	89,137,000	92,000,000
பிரமாண அடிப்படையிலான கூதவ சூதவ Criteria Based Grant	1,979,638	3,000,000	1,500,000
மாகாண விசேட அபிவிருத்திக்கூதவ சூதவ Provincial Specific Development Grant	62,854,533	135,000,000	155,140,000
<b>மொ.சூதவ</b> Total Expenditure	<b>158,378,608</b>	<b>227,137,000</b>	<b>248,640,000</b>

**தலைப்பு** கிராம அபிவிருத்தித் திணைக்களம்  
**கூதவ** : 914 **இலாப சூதவ** டெபார்ட்மென்டு  
**Head** Department of Rural Development  
**நிபுண்சூதவ** சனசமூக அபிவிருத்தி  
**பிரொகிராம்** : 60 **சூதவ** சூதவ  
**Programme** Community Development  
**கருத்தூதவ** பொது நிர்வாகமும், கிராம அபிவிருத்திச் சூதவ  
**வாசூதவ** : 2 **சூதவ** சூதவ  
**Project** General Admin & Rural Development Activities

**கருத்தூதவ ரீதியாக ஆளணி விபரம்  
வாசூதவ காரீச அன்டுதவ தூதவ  
Project Employment Profile**

சூதவகூதவின் மூதவ சூதவ Service Level	அனுமதிக்கூதவ ஆளணி சூதவ கூதவ Approved Cadre	2015உண்மை சூதவ Actual	2016மதிப்பீடு அடிக்கூதவ Estimate	2017மதிப்பீடு அடிக்கூதவ Estimate
கிரேஷ்ட மூதவ சூதவ A-Senior level	1	1	1	1
மூன்றாம் நிலை மூதவ சூதவ B-Tertiary level	49	4	4	49
இரண்டாம் நிலை மூதவ சூதவ C-Secondary level	113	129	158	113
ஆரம்ப மூதவ சூதவ D-Primary level	4	4	4	5
<b>Total</b>	<b>167</b>	<b>138</b>	<b>167</b>	<b>168</b>

**பிரதம செயலாளரின் கொத்தணி**

**புறவ லுைலு பரீகடய**

**Chief Secretary's Cluster**



**பிரதம செயலாளர் கொத்தணி**  
**புறநகர் லேகலிசுலா ஸபனே ஸக கார்ப்பலச லேகலிசுலா**  
**Chief Secretary's Cluster**  
**திலணைக்கள ரீதியாக செலவினங்களின் தொகுப்பு**  
**ஏலகலிசுலா ஸபனே ஸக**  
**Summary of Expenditure by Institution**

ரூபா ரூ. Rs.

தலைப்பு கிப்பலச Head	பிரிவுத்தலைப்பு காலிசுலா ஸபனே ஸக Category Title	2015உண்மை ஸபனே Actual	2016மதிப்பீடு ஏலகலிசுலா Estimate	2017மதிப்பீடு ஏலகலிசுலா Estimate
	<b>மீண்டுலகலிசுலா செலவினம்</b> <b>புறநகர் லேகலிசுலா</b> <b>Recurrent Expenditure</b>	<b>314,412,203</b>	<b>255,856,000</b>	<b>443,992,000</b>
920	பிரதம செயலாளர் செயலகம் புறநகர் லேகலிசுலா கார்ப்பலச Chief Secretary's Secretariat	44,314,969	41,539,000	57,100,000
921	பிரதிப்பிரதம செயலாளர் செயலகம் - நிதி கிசுலாசுலா புறநகர் லேகலிசுலா கார்ப்பலச - லுடல் Deputy Chief Secretary's Secretariat - Finance	102,571,109	48,747,000	203,492,000
922	பிரதிப்பிரதம செயலாளர் செயலகம் - திட்டமிடல் கிசுலாசுலா புறநகர் லேகலிசுலா கார்ப்பலச - ஸுலசுலா Deputy Chief Secretary's Secretariat - Planning	19,403,546	20,194,000	21,300,000
923	பிரதிப்பிரதம செயலாளர் செயலகம் - நிர்வாகம் கிசுலாசுலா புறநகர் லேகலிசுலா லேகலிசுலா - ஸபிசுலாசுலா Deputy Chief Secretary's Secretariat - Administration	34,382,864	29,676,000	35,500,000
924	பிரதிப்பிரதம செயலாளர் செயலகம் - பொறியியல் சேவை கிசுலாசுலா புறநகர் லேகலிசுலா கார்ப்பலச - லுடல்சுலா ஸுலா Deputy Chief Secretary's Secretariat - Engineering Service	14,196,574	13,311,000	14,700,000
925	பிரதிப்பிரதம செயலாளர் செயலகம் - ஆளணியும் பயிற்சியும் கிசுலாசுலா புறநகர் லேகலிசுலா கார்ப்பலச - ஸிபிசுலா ஸு லுலசுலா Deputy Chief Secretary's Secretariat - P & T	46,084,368	48,454,000	53,000,000
926	மாசுலாசுலா உளசுலாசுலா கணக்காய்வு திலணைக்களம் ஸுலாசுலா ஸுலாசுலாசுலா ஸிசுலாசுலா ஸுலாசுலாசுலா Department of Provincial Internal Audit	19,368,715	21,185,000	22,500,000
927	மோட்டார் மோக்குலரத்துத்திலணைக்களம் ஸுலாசுலா ஸுலாசுலாசுலா ஸுலாசுலாசுலா Department of Motor Traffic	34,090,058	32,750,000	36,400,000
	<b>மூலதன செலவினம்</b> <b>புறநகர் லேகலிசுலா</b> <b>Capital Expenditure</b>	<b>209,216,783</b>	<b>180,050,000</b>	<b>193,100,000</b>
920	பிரதம செயலாளர் செயலகம் புறநகர் லேகலிசுலா கார்ப்பலச Chief Secretary's Secretariat	29,865,879	70,500,000	42,500,000
921	பிரதிப்பிரதம செயலாளர் செயலகம் - நிதி கிசுலாசுலா புறநகர் லேகலிசுலா கார்ப்பலச - லுடல் Deputy Chief Secretary's Secretariat - Finance	11,937,013	63,050,000	47,100,000
922	பிரதிப்பிரதம செயலாளர் செயலகம் - திட்டமிடல் கிசுலாசுலா புறநகர் லேகலிசுலா கார்ப்பலச - ஸுலசுலா Deputy Chief Secretary's Secretariat - Planning	154,505,422	30,500,000	92,500,000
923	பிரதிப்பிரதம செயலாளர் செயலகம் - நிர்வாகம் கிசுலாசுலா புறநகர் லேகலிசுலா லேகலிசுலா - ஸபிசுலாசுலா Deputy Chief Secretary's Secretariat - Administration	1,976,825	2,500,000	1,500,000
924	பிரதிப்பிரதம செயலாளர் செயலகம் - பொறியியல் சேவை கிசுலாசுலா புறநகர் லேகலிசுலா கார்ப்பலச - லுடல்சுலா ஸுலா Deputy Chief Secretary's Secretariat - Engineering Service	1,462,657	2,000,000	1,500,000
925	பிரதிப்பிரதம செயலாளர் செயலகம் - ஆளணியும் பயிற்சியும் கிசுலாசுலா புறநகர் லேகலிசுலா கார்ப்பலச - ஸிபிசுலா ஸு லுலசுலா Deputy Chief Secretary's Secretariat - P & T	5,436,780	7,000,000	4,500,000
926	மாசுலாசுலா உளசுலாசுலா கணக்காய்வு திலணைக்களம் ஸுலாசுலா ஸுலாசுலாசுலா ஸிசுலாசுலா ஸுலாசுலாசுலா Department of Provincial Internal Audit	1,983,105	2,000,000	1,500,000
927	மோட்டார் மோக்குலரத்துத்திலணைக்களம் ஸுலாசுலா ஸுலாசுலாசுலா ஸுலாசுலாசுலா Department of Motor Traffic	2,049,102	2,500,000	2,000,000
	<b>மொ.சு. லுடல்</b> <b>Total Expenditure</b>	<b>523,628,987</b>	<b>435,906,000</b>	<b>637,092,000</b>

**பிரதம செயலாளர் கொத்தணி  
சூடான லேகூலூடி டபனே லக கார்டய லகனலலய  
Chief Secretary's Cluster**

**வலடயகூறூயீடு ரீதயாக செலவலனங்கலன் தூகூபூ ஸாரூல லூய லகல டகனலலய  
Summary of Expenditure by Object Code**

கூறூயீடு டகனலலய Code	யரலல வலடயதகலபூ கானலலய / லூய லகல டகனலலய Category / Object Title	2015஁னலலய டகல Actual	2016஡தூயீடு ஁லலலலலலல Estimate	2017஡தூயீடு ஁லலலலலலல Estimate
	<b>யகனலலலலல செலவலனம் ஁லலலலலல லகலலல Recurrent Expenditure</b>	<b>314,412,203</b>	<b>255,856,000</b>	<b>443,992,000</b>
10	஁லலலலலல லகலலலலல ஁லலல டகலலல Personal Emoluments	213,929,344	165,060,000	236,444,000
11	யரலலலல செலல ஡கனல லகலலல Travelling Expenses	3,679,668	2,923,000	22,455,000
12	஡லலலலலல ஁லலலல Supplies	15,433,331	17,371,000	23,867,000
13	யரலலலல செலலலலலல ஡கலலல லகலலல Maintenance Expenditure	25,441,421	15,819,000	21,560,000
14	஁லலலல லகலலல ஡கலலல ஡கலலல Contractual Services	39,265,608	37,695,000	78,931,000
15	஡லலலலல ஁லல ஡கலலல Transfers	1,094,834	1,590,000	1,252,000
17	஡லலலலல ஁லலலலல Subsidies	15,567,998	15,398,000	59,483,000
	<b>஡லலலல செலலலல ஁லலலல லகலலல Capital Expenditure</b>	<b>209,216,783</b>	<b>180,050,000</b>	<b>193,100,000</b>
20	஡லலலல லகலலலலல ஁லலலல ஡கலலலலல ஡கலலல Reha. & Improvement of Capital Assets	150,276,004	21,350,000	5,550,000
21	஡லலலல லகலலலலல ஁லலல ஡கலலல ஡கலலல Acquisition of Capital Assets	58,690,715	158,200,000	89,350,000
24	஡லலலலலல ஡கலலலலல ஁லலலல ஡கலலலலல Capacity Building	250,064	500,000	600,000
25	஡லலலல ஡கலலலலல ஁லலல ஡கலலல லகலலல Other Capital Expenditure	0	0	97,600,000
	<b>஁லலலல லகலலல ஡கலலல Total Project Expenditure</b>	<b>523,628,987</b>	<b>435,906,000</b>	<b>637,092,000</b>

**஡லல ஡லலலல  
஁லல ஡கலல  
Sources of Finance**

஡லலலலல ஁லலலலலல Financing	2015஁னலலய டகல Actual	2016஡தூயீடு ஁லலலலலல Estimate	2017஡தூயீடு ஁லலலலலல Estimate
தூகலலல ஡கலலலல ஁லலலல ஡கலலல Block Grant	314,412,203	255,856,000	443,992,000
யரலலல ஁லலலலலலலலல ஁லலல ஡கலலல ஡கலலல Criteria Based Grant	200,991,033	165,500,000	193,100,000
஡லலலல ஡கலலல ஁லலலல ஡கலலல Revenue Grant	8,225,750	14,550,000	0
<b>஁லலலல ஡கலலல ஡கலலல Total Expenditure</b>	<b>523,628,987</b>	<b>435,906,000</b>	<b>637,092,000</b>

ஆளணி விபரத்தொகுப்பு  
மத்திய தோட்டங்கள்  
**Summary of Employment Profile**

சேவைகளின் மட்டம் தரவரிசை மட்டம் Service Level	அனுமதிக்கப்பட்ட ஆளணி அனுமதிக்கப்பட்ட பதவிகள் Approved Cadre	2015 உண்மை வாச Actual	2016 மதிப்பீடு அதிகமதிப்பீடு Estimate	2017 மதிப்பீடு அதிகமதிப்பீடு Estimate
சீனியர் மட்டம் தரவரிசை மட்டம் A-Senior level	39	28	33	38
மூன்றாம் நிலை மட்டம் தரவரிசை மட்டம் B-Tertiary level	26	6	8	27
இரண்டாம் நிலை மட்டம் தரவரிசை மட்டம் C-Secondary level	274	208	221	280
ஆரம்ப மட்டம் தரவரிசை மட்டம் D-Primary level	77	70	75	79
மொத்தம் Total	416	312	337	424





1403	மின்சாரமும் நீரும் Electricity and Water	12,022,775	11,930,000	13,170,000
1404	வாடகை, கலிக்கட்டணம் மற்றும் உள்நர் வரிகள் (வாகன வரி) Rents, Rates and Local Taxes (Vehicle Tax)	917,914	1,005,000	1,019,000
1405	ஏனையவை Others	21,756,799	19,425,000	28,802,000
1408	வாகனங்களின் குத்தகைச் செயற்பாட்டுக் கட்டணம் Lease Rental for Vehicles Procured Under Operational Leasing	0	0	30,000,000
15	மாற்றல்கள் Transfers	1,094,834	1,590,000	1,252,000
1504	அபிவிருத்திகளுக்கான மானியங்கள் Development Subsidies	0	55,000	20,000
1506	சொத்துக் கடன் வட்டி Property Loan Interest	1,094,834	1,535,000	1,232,000
17	மானியங்கள் Subsidies	15,567,998	15,398,000	59,483,000
1701	நட்டங்களும், பதிவுரித்தலும் Losses and Write-Offs	70,398	0	0
1703	ஏனையவை Others	15,497,600	15,398,000	59,483,000
மூலதன செலவினம் Capital Expenditure		209,216,783	180,050,000	193,100,000
20	மூலதன சொத்துகளின் புனர்தாரணமும் விரிவாக்கமும் Reha. & Improvement of Capital Assets	150,276,004	21,350,000	5,550,000
2001	கட்டிடங்கள் மற்றும் அமைப்புகள் Buildings and Structures	3,710,324	4,300,000	3,750,000
2002	இயந்திரங்களும், பெரி சாதனங்களும் Plant, Machinery & Equipment	187,080	0	0
2003	வாகனங்கள் Vehicles	329,710	2,400,000	1,800,000
2004	உட்கட்டமைப்புகள் Infrastructure	146,048,890	14,650,000	0
21	மூலதன சொத்துகளின் கொள்வனவு Acquisition of Capital Assets	58,690,715	158,200,000	89,350,000
2101	வாகனங்கள் Vehicles	8,636,267	8,620,000	500,000
2102	தளபடமும், அலுவலக உபகரணங்களும் Furniture and Office Equipment	12,410,147	54,080,000	9,850,000
2103	இயந்திரங்களும், பெரி சாதனங்களும் Plant, Machinery and Equipment	2,138,383	400,000	1,000,000
2104	கட்டிடங்கள், மற்றும் கட்டமைப்பு Buildings and Structures	35,505,918	95,000,000	40,000,000
2105	காணி, காணி அபிவிருத்தி Lands and Land Improvements	0	100,000	0
2108	குத்தகை வாகனங்களின் மூலதனக் கொடுப்பணவு Capital Payments for Vehicles Procured under Financial Leasing	0	0	38,000,000
24	இயலாமைக் கட்டுப்பாடுகளை Capacity Building	250,064	500,000	600,000
2401	பயிற்சியும் இயலாமைக் கட்டுப்பாடுகளும் Training and Capacity Buildings	250,064	500,000	600,000
25	ஏனைய மூலதனச் செலவினங்கள் Other Capital Expenditure	0	0	97,600,000
2503	எதிர்பாராத சேவைகள் Contingency Services	0	0	97,600,000
மொ. மொ. மூ. Total Project Expenditure		523,626,987	435,906,000	637,092,000



- විශිෂ්ට මානව සම්පත් කළමනාකරණය, ප්‍රවර්ධනය හා සම්බන්ධීකරණය.
- පළාත් මට්ටමේ ආයතන සහ දෙපාර්තමේන්තු අතර මූල්‍ය කටයුතු පාලනය කිරීම
- පළාත් ක්‍රියාකාරකම් අධීක්ෂණය සහ නිරීක්ෂණය කිරීම

## **CHIEF SECRETARY'S SECRETARIAT**

### **Vision**

The Brilliant Hub leading to a prosperous Eastern Province with Dignity.

### **Mission**

Optimum mobilization and utilization of resources through sound management techniques for an efficient and effective service delivery within the Provincial Agencies for dignified living standard of the people in the Province.

### **Key Functions**

- Establishing Institutions, Systems and Procedures required for Provincial Administration.
- Coordinating of all Provincial activities and providing guidance.
- Mobilizing resources required for Provincial Public Administration.
- Providing technical assistance for infrastructure Development.
- Controlling all financial activities of Ministries and Departments within the Province.
- Monitoring and supervising all Project activities.

தலைப்பு : 920 பிரதம செயலாளர் செயலகம்  
 தலைப்பு : 920 பிரதம செயலாளர் செயலகம்  
 Head : Chief Secretary's Secretariat

விடயக்குறியீடு ரீதியாக செலவினங்களின் தொகுப்பு மாதிரி மீட்டிய அளவைகள்  
**Summary of Expenditure by Object Code**

ரூபா ர் Rs.

குறியீடு வகை Code	பிரிவு விடயத்தலைப்பு வகை / விடய தலைப்பு Category / Object Title	2015 உண்மை Actual	2016 மதிப்பீடு Estimate	2017 மதிப்பீடு Estimate
	மீண்டும் செலவினம் புனையுள்ள செலவுகள் <b>Recurrent Expenditure</b>	44,314,969	41,539,000	57,100,000
10	ஆளுகிறிய வேதனாதிக்கள் புனையுள்ள செலவுகள் <b>Personal Emoluments</b>	19,474,577	19,739,000	22,100,000
1001	சம்பளமும் கூலியும் சம்பளம் அல்லது சம்பளம் Salaries and Wages	8,455,291	8,770,500	10,921,636
1002	மேலதிக நேர, விடுமுறைக் கொடுப்பனவுகள் அல்லது விடுமுறை சம்பளம் Overtime and Holiday Pay	1,018,517	914,000	1,201,628
1003	ஏனைய படிக்கல்கள் புனையுள்ள செலவுகள் Other Allowances	10,000,768	10,054,500	9,976,736
11	பிரயாணச் செலவு புனையுள்ள செலவுகள் <b>Travelling Expences</b>	362,817	255,000	400,000
1101	உள்நாட்டு பிரயாணச் புனையுள்ள செலவுகள் - தேசிய Travelling - Domestic	275,507	255,000	400,000
1102	வெளிநாட்டு பிரயாணச் புனையுள்ள செலவுகள் - தேசிய Travelling - Foreign	87,310	0	0
12	வழங்கல்கள் புனையுள்ள செலவுகள் <b>Supplies</b>	2,824,155	2,612,000	8,465,000
1201	பொருள்வகைகளும் அலுவலக தேவைய பொருள்களும் லிபி தொல் அல்லது அலுவலக தேவைய பொருள்களும் Stationery and Office Requisites	791,470	505,000	6,120,000
1202	எரிபொருளும் உராய்வு நூல்களும் புனையுள்ள செலவுகள் Fuel and Lubricants	1,828,239	1,950,000	2,171,000
1203	உணவும் சீருமையும் புனையுள்ள செலவுகள் Diets & Uniforms	70,000	52,000	44,000
1206	இயந்திர, இலத்திரனியல் பொருள்கள் புனையுள்ள செலவுகள் Mechanical and Electrical Goods	134,446	105,000	130,000
13	பராமரிப்பு செலவினங்கள் புனையுள்ள செலவுகள் <b>Maintenance Expenditure</b>	3,160,184	2,700,000	2,750,000
1301	வாகனங்கள் புனையுள்ள செலவுகள் Vehicles	2,437,442	2,150,000	1,900,000
1302	பொறித் தொகுதியும் இயந்திர உபகரணங்களும் புனையுள்ள செலவுகள் Plant, Machinery and Equipment	273,996	250,000	350,000
1303	கட்டிடங்கள் புனையுள்ள செலவுகள் Buildings	448,746	300,000	500,000
14	ஒப்பந்த சேவைகள் புனையுள்ள செலவுகள் <b>Contractual Services</b>	17,071,578	15,210,000	22,095,000
1402	தபால் கட்டணங்களும் தொலைத்தொடர்பும் புனையுள்ள செலவுகள் Postal & Telecommunication	738,237	550,000	715,000
1403	மின்னளவும் நீரும் புனையுள்ள செலவுகள் Electricity and Water	141,474	160,000	200,000
1405	ஏனைய புனையுள்ள செலவுகள் Others	16,191,867	14,500,000	21,180,000
15	மாற்றல்கள் புனையுள்ள செலவுகள் <b>Transfers</b>	90,185	190,000	120,000
1506	சொத்துக் கடன் வட்டி புனையுள்ள செலவுகள் Property Loan Interest	90,185	190,000	120,000

17	மாணியங்கள் Subsidies	1,331,474	833,000	1,170,000
1703	ஏனையவை Others	1,331,474	833,000	1,170,000
	மூலதன செலவினம் பாய்விடல்கள் Capital Expenditure	29,865,879	70,500,000	42,500,000
20	மூல. சொத்துகளின் புனர்தாரணமும் விரிவாக்கமும் பாய்விடல்கள் மூலம் மீட்டரிடம்மாற்றம் அல்லது Reha. & Improvement of Capital Assets	440,623	550,000	900,000
2001	கட்டிடங்கள் மற்றும் அமைப்புகள் Buildings and Structures	298,073	500,000	900,000
2003	வாகனங்கள் Vehicles	142,550	50,000	0
21	மூல. சொத்துகளின் கொள்வனவு கொள்வனவு பாய்விடல்கள் Acquisition of Capital Assets	29,425,256	69,950,000	41,600,000
2101	வாகனங்கள் Vehicles	1,745,361	1,800,000	0
2102	தளபடமும், அலுவலக உபகரணங்களும் கூட கட்டிடம் மற்றும் கட்டிடக்கலை Furniture and Office Equipment	1,179,895	1,050,000	1,600,000
2104	கட்டிடங்கள் மற்றும் கட்டிடக்கலை Buildings and Structures	26,500,000	67,000,000	40,000,000
2105	காணி, காணி அபிவிருத்தி Lands and Land Improvements	0	100,000	0
மொ. செலவு Total Project Expenditure		74,180,849	112,039,000	99,600,000

நிதி மூலங்கள்  
இலாப சூதல்  
Sources of Finance

நிதியிடல் இலாப சூதல் Financing	2015 உண்மை பணம் Actual	2016 மதிப்பீடு Estimate	2017 மதிப்பீடு Estimate
தொகுதிக் கொடைகள் Block Grant	44,314,969	41,539,000	57,100,000
பிரமாண அடிப்படையிலான கொடைகள் Criteria Based Grant	29,865,879	70,500,000	42,500,000
மொ. செலவு Total Expenditure	74,180,849	112,039,000	99,600,000

தலைப்பு : 920 பிரதம செயலாளர் செயலகம்  
 டீக்கெட் : 920 சூடான லேகல் காட்சாலெ  
 Head Chief Secretary's Secretariat  
 நிகழ்ச்சித்திட்டம் : 3 மாகாண நிர்வாகம்  
 அடங்கலம் : 3 ப்ளாவு் பரிசாலெகெ  
 Programme Provincial Administration  
 கருத்திட்டம் : 2 பொது நிர்வாகமும், நிதியும்  
 அடங்கலம் : 2 சோது பரிசாலெகெ ஁த இடல்  
 Project General Administration & Finance

விடயக்குறியீடு ரீதியாக செலவினங்களின் தொகுப்பு வார்டு அடங்கலம் ஁த ஁த

**Summary of Expenditure by Object Code**

ரூபா ஁ ரூ.

குறியீடு அடங்கலம் Code	பிரிவு விடயத்தலைப்பு அடங்கலம் அடங்கலம் Category / Object Title	2015 அடங்கலம் அடங்கலம் Actual	2016 மதிப்பு அடங்கலம் Estimate	2017 மதிப்பு அடங்கலம் Estimate
	மீண்டும் செலவின அடங்கலம் Recurrent Expenditure	36,531,637	33,929,000	40,400,000
10	அடங்கலம் Personal Emoluments	13,704,731	13,829,000	13,400,000
1001	சம்பளமும் கூடியும் அடங்கலம் Salaries and Wages	5,961,745	6,245,500	7,900,000
1002	மேலதிக சேர, விடுமுறைக் கொடுப்பனவுகள் அடங்கலம் Overtime and Holiday Pay	716,313	642,000	820,000
1003	ஏனைய அடங்கலம் அடங்கலம் Other Allowances	7,026,672	6,941,500	4,680,000
11	பிரயாணச் செலவு அடங்கலம் Travelling Expenses	218,069	130,000	180,000
1101	உள்நாட்டு பிரயாணம் அடங்கலம் - ஁த Travelling - Domestic	130,759	130,000	180,000
1102	வெளிநாட்டு பிரயாணம் அடங்கலம் - ஁த Travelling - Foreign	87,310	0	0
12	வழங்கல்கள் அடங்கலம் Supplies	2,139,438	1,957,000	2,125,000
1201	எழுதுகருவிகளும் அலுவலக தேவைப் பொருட்களும் அடங்கலம் Stationery and Office Requisites	625,320	350,000	400,000
1202	எரிபொருளும் உராய்வு நீக்கிகளும் அடங்கலம் Fuel and Lubricants	1,351,748	1,500,000	1,621,000
1203	உணவும் சீருடையும் அடங்கலம் Diets & Uniforms	32,000	32,000	24,000
1206	இயந்திர, இலத்திரனியல் பொருட்கள் அடங்கலம் Mechanical and Electrical Goods	130,370	75,000	80,000
13	புராமரிப்பு செலவினங்கள் அடங்கலம் Maintenance Expenditure	2,603,186	2,250,000	2,200,000
1301	வாகனங்கள் அடங்கலம் Vehicles	2,014,451	1,800,000	1,500,000
1302	பொறித் தொகுதியும் இயந்திர உபகரணங்களும் அடங்கலம் Plant, Machinery and Equipment	139,989	150,000	200,000
1303	கட்டிடங்கள் அடங்கலம் Buildings	448,746	300,000	500,000

குறியீடு கொடுக்கல் Code	பிரிவு விடயத்தலைப்பு காணொலி விடய விவரம் Category / Object Title	2015 உண்மை மதிப்பு Actual	2016 மதிப்பீடு அளவீடு Estimate	2017 மதிப்பீடு அளவீடு Estimate
14	ஒப்பந்த சேவைகள் இலாப நஷ்ட சேவைகள் Contractual Services	16,575,677	15,025,000	21,535,000
1402	தொலைநகல் தொடர்பு தொலைநகல் தொடர்பு Postal & Telecommunication	521,846	425,000	505,000
1403	மின்சாரம் மற்றும் வீட்டின் மின்சாரம் Electricity and Water	83,314	100,000	100,000
1405	ஏனையவை Others	15,970,517	14,500,000	20,930,000
15	மாற்றல்கள் அளவீடு Transfers	90,185	100,000	30,000
1506	சொத்துக் கடன் வட்டி சொத்துக் கடன் வட்டி Property Loan Interest	90,185	100,000	30,000
17	மாணியங்கள் Subsidies	1,200,352	638,000	930,000
1703	ஏனையவை Others	1,200,352	638,000	930,000
	மூலதன செலவினம் Capital Expenditure	28,668,088	69,500,000	41,500,000
20	மூலதன சொத்துக்களின் புனரமைப்பும் மேம்பாட்டும் Reha. & Improvement of Capital Assets	298,073	500,000	400,000
2001	கட்டிடங்கள் மற்றும் அமைப்புகள் Buildings and Structures	298,073	500,000	400,000
21	மூலதன சொத்துக்களின் அதன் மூலதன செலவு Acquisition of Capital Assets	28,370,015	69,000,000	41,100,000
2101	வாகனங்கள் Vehicles	907,040	900,000	0
2102	தளபாடமும், அலுவலக உபகரணங்களும் Furniture and Office Equipment	962,975	1,000,000	1,100,000
2104	கட்டிடங்கள், மற்றும் கட்டமைப்பு Buildings and Structures	26,500,000	67,000,000	40,000,000
2105	காணி, காணி அபிவிருத்தி Lands and Land Improvements	0	100,000	0
	மொ.செ. மொ.செ. Total Project Expenditure	65,199,726	103,429,000	81,900,000

கருத்திட்ட நிதியாக ஆளணி விபரம்  
Project Employment Profile

சேவைகளின் மட்டம் Service Level	அனுமதிக்கப்பட்ட ஆளணி Approved Cadre	2015 உண்மை மதிப்பு Actual	2016 மதிப்பீடு அளவீடு Estimate	2017 மதிப்பீடு அளவீடு Estimate
தேர்ந்தெடுத்த மட்டம் A-Senior level	5	4	5	5
முன்நிலை மட்டம் B-Tertiary level	0	0	0	0
இரண்டாம் நிலை மட்டம் C-Secondary level	23	20	23	24
முன்நிலை மட்டம் D-Primary level	7	6	7	7
<b>Total</b>	<b>25</b>	<b>30</b>	<b>35</b>	<b>36</b>

Head / Programme/ Project : 920 / 3 / 2

ஏனைய செலவினங்களின் தொகுப்பு விவரம்  
Summary of Expenditure by Object Details

குறியீடு Code	விரிவு விவரத்தைக் காண்பது / விவரம் Category / Object Title	2017 மதிப்பீடு Estimate
1003	ஏனைய படிக்கல்கள்	4,680,000
1003*11	வாழ்க்கைச் செலவுப்படி	2,340,000
1003*12	உபசரணப் படி	18,000
1003*13	மொழித் தேர்ச்சி படி	33,500
1003*15	இயந்திர இயக்குனர் படி	2,500
1003*16	வீ. அ. அ. ஊக்குவிப்பு, மேற்பார்வை, வகைகள் பராமரிப்பு மற்றும் தகவல் தொடர்பு படி	105,000
1003*21	பென்ஷனரின் படி	180,000
1003*31	விடுமுறைக்கான புகைப்பிடிக்க அனுமதி சீட்டு	35,000
1003*34	தொழில் தகவல் படிக்கல்கள்	216,000
1003*39	சீரமைப்பு படிக்கல்கள்	1,750,000
1202	எரிபொருளும் உரமும் நகல்களும்	1,621,000
1202*41	அலுவலகப் பராமரிப்பு வாகனங்களுக்கான எரிபொருள்	500,000
1202*42	ஒதுக்கப்பட்ட வாகனங்களுக்கான எரிபொருள்	1,121,000
1203	உணவும் சீருடைபும்	24,000
1203*46	சீருடை	24,000
1402	தொலைத்தொடர்பும் தொலைத்தொடர்பும்	505,000
1402*71	தொலைத்தொடர்பு	5,000
1402*72	தொலைத்தொடர்பு	500,000
1405	ஏனையவை	20,930,000
1405*78	கூட்டுச் செலவு மற்றும் சலவைக் கட்டணங்கள்	8,350,000
1405*79	பாதுகாப்புக் கட்டணங்கள்	12,580,000
1703	ஏனையவை	930,000
1703*132	பத்திரிகைகள், அச்சிடும் விளம்பரமும்	150,000
1703*133	பயிற்சியும், பயிற்சியாளர் படி	250,000
1703*134	நலன்புரி	30,000
1703*135	இடைநேர் செலவினம்	300,000
1703*148	திறன் அபிவிருத்தி	200,000
2001	கட்டிடங்கள் மற்றும் அமைப்புகள்	400,000
2001*01	கட்டிடங்கள் மற்றும் அமைப்புகள்	400,000
2102	தளபாடமும், அலுவலக உபகரணங்களும்	1,100,000
2102*01	தளபாடமும், அலுவலக உபகரணங்களும்	1,100,000
2104	கட்டிடங்கள், மற்றும் கட்டிடப்படி	40,000,000
2104*01	கட்டிடங்கள், மற்றும் கட்டிடப்படி	40,000,000



தலைப்பு : 920 பிரதம செயலாளர் செயலகம்  
 Head : 920 புவன லேகை காட்சாலய  
 Chief Secretary's Secretariat

நிகழ்ச்சித்திட்டம் : 3 மாகாண நிர்வாகம்  
 Programme : 3 புவன பரிபாலனய  
 Provincial Administration

கருத்திட்டம் : 5 சட்டப்பிரிவு  
 Project : 5 கீகி அலய  
 Legal Unit

விடயக்குறியீடு ரீதியாக செலவினங்களின் தொகுப்பு வார்டல வலய விவர பஃலன்ஸய

**Summary of Expenditure by Object Code**

ரூப ல ரs.

குறியீடு பஃலன்ஸய Code	பிரிவு விடயத்தலைப்பு காணலய வலய விவர பஃலன்ஸய Category / Object Title	2015உண்மய பஃலன்ஸய Actual	2016மதிப்பீடு அலகலமேனலலய Estimate	2017மதிப்பீடு அலகலமேனலலய Estimate
	மீளாடுவலகம், செலவின புவனபரிபாலனய விவரலய Recurrent Expenditure	7,783,332	7,610,000	7,700,000
10	ஆளுக்குரிய வேதனாதிக்கள் புடிதல பரிபலய Personal Emoluments	5,769,846	5,910,000	5,200,000
1001	சம்பளமும் கலியும் அலகலய லா வேதனய Salaries and Wages	2,493,546	2,525,000	3,021,636
1002	மேலதிக நேர, விடுமுறையக் கொடுப்பனவுக்கள் அலகலய லா கிவாடி நேர அலகலய Overtime and Holiday Pay	302,204	272,000	381,628
1003	ஏனைய படிக்கள் வேதனய அலகலய Other Allowances	2,974,096	3,113,000	1,796,736
11	பிரயாணக் செலவு அலகலய விவரலய Travelling Expenses	144,748	125,000	220,000
1101	உள்நாட்டு பிரயாணம் அலகலய விவரலய - லேகலய Travelling - Domestic	144,748	125,000	220,000
12	வழங்கலக்கள் அலகலய Supplies	684,716	655,000	840,000
1201	எழுதுகருவில்களும் அலகலயலகல தேனலயப் பொருட்களும் லேகலய தலய லா காட்சாலய அலகலய Stationery and Office Requisites	166,150	155,000	220,000
1202	எரிபொருளும் உரயலவு நகல்களும் ஊதலய லா லேகலய வேலய Fuel and Lubricants	476,490	450,000	550,000
1203	உணலும் கிருலயும் அலகலய லா கிவ லுலய Diets & Uniforms	38,000	20,000	20,000
1206	இயந்திர, இலத்திரலியலய் பொருட்கள் அலகலயலகலய லா விதலய ருலகலய Mechanical and Electrical Goods	4,076	30,000	50,000
13	பராமரிப்பு செலவினங்கள் அலகலய விவரலய Maintenance Expenditure	556,999	450,000	550,000
1301	வாகனங்கள் அலகலய Vehicles	422,992	350,000	400,000
1302	பொறிக் தொகுதலயும் இயந்திர உபகரணங்களும் அலகலய லுல லா லேகலய கிவலய ருலகலய Plant, Machinery and Equipment	134,007	100,000	150,000
14	ஒப்பந்த சேவலக்கள் லேகலய அலகலய Contractual Services	495,901	185,000	560,000
1402	தபாந் கட்டணங்களும் தொலைத்தொடரலயும் அலகலய லா விதலய அலகலய லேகலய Postal & Telecommunication	216,391	125,000	210,000

குறியீடு கொடுக்க Code	பிரிவு விடயத்தலைப்பு கொடுக்கப்படும் வகை விவரம் Category / Object Title	2015உண்மை மதிப்பீடு Actual	2016மதிப்பீடு மதிப்பீடு Estimate	2017மதிப்பீடு மதிப்பீடு Estimate
1403	மின்சாரமும் நீரும் விலகல் கா சலுகை Electricity and Water	58,160	60,000	100,000
1405	ஏனையவை Others	221,350	0	250,000
15	மாற்றல்கள் கொடுக்கல் Transfers	0	90,000	90,000
1506	சொத்துக் கடன் வட்டி உட்கட்ட வேண்டிய Property Loan Interest	0	90,000	90,000
17	மனியங்கள் Subsidies	131,122	195,000	240,000
1703	ஏனையவை Others	131,122	195,000	240,000
<b>மூலதன செலவினம் Capital Expenditure</b>		<b>1,197,791</b>	<b>1,000,000</b>	<b>1,000,000</b>
20	மூலதன சொத்துகளின் புனரூபீகரிப்பும் புனரமைப்பும் Reha. & Improvement of Capital Assets	142,550	50,000	500,000
2001	கட்டிடங்கள் மற்றும் அமைப்புகள் Buildings and Structures	0	0	500,000
2003	வாகனங்கள் Vehicles	142,550	50,000	0
21	மூலதன சொத்துகளின் கொள்வனவு Acquisition of Capital Assets	1,055,241	950,000	500,000
2101	வாகனங்கள் Vehicles	838,321	900,000	0
2102	தளபாடமும், அலுவலக உபகரணங்களும் Furniture and Office Equipment	216,920	50,000	500,000
<b>மொ.மொ. இ.இ. Total Project Expenditure</b>		<b>8,981,123</b>	<b>8,610,000</b>	<b>8,700,000</b>

**Head / Programme/ Project : 920 / 3 / 5**

**ஏனைய செலவினங்களின் தொகுப்பு வகை ஒன்றி வகை மீட்டர் மூலம்**

**Summary of Expenditure by Object Details**

குறியீடு காண்க Code	பிரிவு விடயத்தலைப்பு காண்க / மீட்டர் வகை Category / Object Title	2017மதிப்பீடு மதிப்பீடு Estimate
1003	ஏனைய படிக்க	1,796,736
1003*11	வாழ்க்கைச் செலவுப்படி	936,000
1003*34	தொழில் துறைமுக படிக்க	72,000
1003*39	சீர்தகவல் படிக்க	788,736
1202	எரிபொருளும் உராய்வு தீக்கிரகும்	550,000
1202*41	அழுவலகப் பாதை வாகனங்களிற்கான எரிபொருள்	550,000
1203	உணவும் சீருடையும்	20,000
1203*46	சீருடை	20,000
1402	தபால் கட்டணங்களும் தொலைத்தொடர்பும்	210,000
1402*72	தொலைத்தொடர்பு	210,000
1703	ஏனையவை	240,000
1703*132	பத்திரிகைகள், அச்சுடும் விளம்பரமும்	60,000
1703*133	பயிற்சியும், பயிற்சியைப் படி	120,000
1703*134	நலன்புரி	10,000
1703*135	இடைநேர செலவினம்	50,000
2001	கட்டிடங்கள் மற்றும் அமைப்புகள்	500,000
2001*01	கட்டிடங்கள் மற்றும் அமைப்புகள்	500,000
2102	தளபடமும், அலுவலக உபகரணங்களும்	500,000
2102*01	தளபடமும், அலுவலக உபகரணங்களும்	500,000

**கருத்திட்ட ரீதியாக ஆளணி விபரம்  
மொத்தி கார்ட் மீட்டர் மூலம்**

**Project Employment Profile**

சேவைகளின் மட்டம் மட்டம் Service Level	அனுமதிக்கப்பட்ட ஆளணி அனுமதிக்கப்பட்ட மட்டம் Approved Cadre	2015 உண்மை மட்டம் Actual	2016மதிப்பீடு மதிப்பீடு Estimate	2017மதிப்பீடு மதிப்பீடு Estimate
சிரேஷ்ட மட்டம் மட்டம் A-Senior level	4	2	4	4
மூன்றாம் நிலை மட்டம் மட்டம் B-Tertiary level	0	0	0	0
இரண்டாம் நிலை மட்டம் மட்டம் C-Secondary level	7	6	7	7
ஆரம்ப மட்டம் மட்டம் D-Primary level	3	3	3	3
<b>Total</b>	<b>14</b>	<b>11</b>	<b>14</b>	<b>14</b>

தலைப்பு  
 கீட்கode : 920 பிரதம செயலாளர் செயலகம்  
 Head Chief Secretary's Secretariat  
 நிகழ்ச்சித்திட்டம்  
 உட்கode : 3 மாகாண நிர்வாகம்  
 Programme பல்பான் பரிபாலனை  
 Project பிராந்திய நிர்வாகம்  
 உட்கode : 25 ப்ராக்டிகல் பரிபாலனை  
 Project Regional Administration

விடயக்குறியீடு ரீதியாக செலவினங்களின் தொகுப்பு காரண உட்கode விவரம்

**Summary of Expenditure by Object Code**

ரூபாய் ரs.

குறியீடு கode	பிரிவு விடயத்தலைப்பு காரண உட்கode விவரம் Category / Object Title	2015உண்மை கode Actual	2016மதிப்பீடு கode Estimate	2017மதிப்பீடு கode Estimate
	மீண்டும் செலவின புனாபலனை உட்கode Recurrent Expenditure	0	0	9,000,000
10	ஆளுக்திரிய வேதனாதிகள் புட்கode Personal Emoluments	0	0	3,500,000
1003	ஏதைய படுகள் வேதன் உட்கode Other Allowances	0	0	3,500,000
12	வழங்கல்கள் புட்கode Supplies	0	0	5,500,000
1201	பழங்கருவிகளும் அலுவலக தேவைப் பொருட்களும் புட்கode Stationery and Office Requisites	0	0	5,500,000
	மொ.கode கode Total Project Expenditure	0	0	9,000,000

## பிரதிப் பிரதம செயலாளர் செயலகம் - நிதி

### தூர நோக்கு

வினைத்திறமையான பொது வளப்புகள்விலும் பூரணத்துவமான பொது நிதி முகாமைத்துவத்திலும் உன்னதமான மாகாணமாக விளங்குதல்.

### நோக்கம்

நிதி வளங்களினை உச்சமுறையில் பயன்படுத்துவதனுடாக உற்பத்தி திறனையும் நோக்கத்தினையும் அடைவதனுடன் மக்களின் வாழ்க்கைத்தரத்தை உயர்த்தலும்.

### முக்கிய செயற்பாடுகள்

- நிதி கொள்கையை உருவாக்கல்.
- நிதியையும் ஏனைய வளங்களையும் முறையாக ஒதுக்குதல்.
- நிதி நடவடிக்கைகளை நடைமுறைப்படுத்தலும் நிதியை கட்டுப்படுத்தலும்.
- நிதி முகாமைத்துவ செய்முறையினுடாக கணக்களிதகமை எண்ணக்கருவை விருத்தி செய்தல்.
- சிக்கனமான வளப்பயன்பாட்டை நோக்கிய கட்டுப்பாட்டு முறைகளை கடைப்பிடித்தல்.
- வருமான மூலங்களை அதிகரித்தல்.

## நியோජ் ප්‍රධානලේකම් කාර්යාලය - මුදල්

### දැක්ම

හෙජන සම්පත් කාර්යක්ෂමව යොදාගැනීමේ හා නො රාජ්‍ය මූල්‍ය කළමනාකරණයෙන් යුත් ආර්ථික පසුබිමක් සහිත විශිෂ්ට පළාතක්

### මෙහෙවර

ඵලදායීතාව දශාකර ගැනීම සඳහා මූල්‍ය සම්පත් උපරිම ප්‍රයෝජනයට ගැනීම සේවයේ යෙදවීම සහ ජනතාවගේ ජීවන තත්ත්වය නගාසිටුවීම

### ප්‍රධාන කාර්යයන්

- මූල්‍ය ප්‍රතිපත්ති සැකසීම
- මූල්‍ය සහ අනෙකුත් සම්පත් ක්‍රමානුකූලව වෙන්කිරීම
- මූල්‍ය කාර්යයන් සහ මූල්‍ය කළමනාකරණය ස්ථාපිත කිරීම
- විශ්වාසනීයත්වයෙන් යුත් මූල්‍ය කළමනාකරණ ක්‍රමවේදයක් ඇතිකිරීම
- සම්පත්වල ආර්ථික පරිහරණය සඳහා පද්ධති පාලනය කිරීම
- ආදායම් උත්පාදන මාර්ග නගාසිටුවීම

## **DEPUTY CHIEF SECRETARY'S SECRETARIAT – FINANCE**

### **Vision:**

Excellent province in economic environment with sound public financial management & efficient appropriation of public resources.

### **Mission:**

Mobilization and maximum utilization of financial resources towards productivity, objectivity, and also upgrade standard of living of the people.

### **Key Functions:**

- Formulation of financial policy.
- Systematic allocation of financial & other resources.
- Establishing financial functions & motor turn control over the finance.
- Developing the financial management process towards accountability concept.
- System control towards economy in usage of resources.
- Enhancing the sources of revenue.

**தலைப்பு : 921 பிரதிப்பிரதம செயலாளர் செயலகம் -நிதி**  
**கீழ்க்க : 921 தீயேயர் புவாக லேகதி காரீகாலய - இடல்**  
**Head Deputy Chief Secretary's Secretariat - Finance**

**விடயக்குறியீடு ரீதியாக செலவினங்களின் தொகுப்பு வார்டை வுடய தீயய கண்டேதய**  
**Summary of Expenditure by Object Code**

ரூபா ஁ ரs.

குறியீடு கண்டேத Code	பிரிவு விடயத்தலய்பு காண்டேத /வுடய தீயய கண்டேத Category / Object Title	2015உண்டம கண்ட Actual	2016மதிப்பீடு கண்டேதமதிப்பீடு Estimate	2017மதிப்பீடு கண்டேதமதிப்பீடு Estimate
	மீண்டுலரும் செலவினம் புதரகடீதல தீயடி <b>Recurrent Expenditure</b>	102,571,109	48,747,000	203,492,000
10	ஆளுக்குறிய விவதலாதிகள் இடல் கண்டேத <b>Personal Emoluments</b>	81,754,521	29,401,000	92,200,000
1001	சம்பளமும் கலிடும் வுடயல் தா வுதல Salaries and Wages	66,950,618	14,565,000	77,700,000
1002	மேலதிக நேர, விடுமுறலக கண்டேதப்பலலுகள் கண்டேத தா கண்டேத தீய வுடயல் Overtime and Holiday Pay	1,788,958	1,124,000	1,983,000
1003	ஏலைய பறுகள் கண்டேத தீயடி Other Allowances	13,014,945	13,712,000	12,517,000
11	பிரயாணச் செலவு கண்டேத தீயடி <b>Travelling Expences</b>	1,091,462	931,000	20,310,000
1101	உள்ளூர்டு பிரயாணம் கண்டேத தீயடி - டேகீக Travelling - Domestic	200,999	285,000	310,000
1102	லெளிநூர்டு பிரயாணம் கண்டேத தீயடி - தீகீக Travelling - Foreign	890,463	646,000	20,000,000
12	வழங்கல்கள் கண்டேத <b>Supplies</b>	3,405,526	3,999,000	3,994,000
1201	வழங்கல்களும் அலலலக தேலயப் பெருகலும் லீகீ தீய தா காரீகாலய கண்டேத Stationery and Office Requisites	1,183,003	1,075,000	1,750,000
1202	எரிபெருகலும் உரயவு நகீகலும் கண்டேத தா லீகீக கண்டேத Fuel and Lubricants	2,057,075	2,750,000	2,020,000
1203	உண்டம சீருகலும் கண்டேத தா கண்டேத கண்டேத Diets & Uniforms	36,000	49,000	49,000
1206	இயந்திர, இலத்திரலியல் பெருகல்கள் கண்டேத தா கண்டேத கண்டேத Mechanical and Electrical Goods	129,448	125,000	175,000
13	பராமரிப்பு செலவினங்கள் கண்டேத தீயடி <b>Maintenance Expenditure</b>	4,050,261	2,250,000	3,900,000
1301	வாகலங்கள் கண்டேத Vehicles	3,183,693	1,650,000	2,500,000
1302	பெருகல தொகுதீயும் இயந்திர உபகரணங்களும் கண்டேத தா கண்டேத கண்டேத Plant, Machinery and Equipment	563,480	300,000	400,000
1303	கட்டிடங்கள் கண்டேத Buildings	303,088	300,000	1,000,000
14	ஒப்பந்த சேலகள் கண்டேத தீயடி <b>Contractual Services</b>	9,710,224	9,650,000	40,850,000
1402	தபாற் கட்டணங்களும் தொலகத்தொடர்பும் கண்டேத தா கண்டேத கண்டேத Postal & Telecommunication	867,121	1,025,000	1,150,000
1403	மின்சாரமும் நீரும் கண்டேத தீயடி கண்டேத Electricity and Water	8,790,189	8,600,000	9,690,000
1405	ஏலையகல கண்டேத Others	52,913	25,000	10,000
1408	வாகலங்களின் குத்தகைச் செயற்புர்டுக் கட்டணம் கண்டேத கண்டேத கண்டேத கண்டேத Lease Rental for Vehicles Procured Under Operational Lea	0	0	30,000,000
15	யாற்றல்கள் கண்டேத தீயடி <b>Transfers</b>	248,570	450,000	175,000

குறியீடு Code	பிரிவு விடயத்தலைப்பு காண்பது / இடம் தலைப்பு Category / Object Title	2015 உண்மை மதிப்பு Actual	2016 மதிப்பீடு அதிகமதிப்பீடு Estimate	2017 மதிப்பீடு அதிகமதிப்பீடு Estimate
1506	சொத்துக் கடன் வட்டி உட்கட்ட வேண்டிய Property Loan Interest	248,570	450,000	175,000
17	மாணியங்கள் Subsidies	2,310,546	2,066,000	42,063,000
1703	ஏனையவை Others	2,310,546	2,066,000	42,063,000
	மூலதன செலவினம் Capital Expenditure	11,937,013	63,050,000	47,100,000
20	மூலதன சொத்துகளின் புனரூபத்தாரணமும் விரிவாக்கமும் புனரமைப்பு மற்றும் மேம்பாடு Reha. & Improvement of Capital Assets	187,160	15,050,000	500,000
2001	கட்டிடங்கள் மற்றும் அமைப்புகள் Buildings and Structures	0	0	250,000
2003	வாகனங்கள் Vehicles	187,160	500,000	250,000
2004	உட்கட்டமைப்புகள் Infrastructure	0	14,550,000	0
21	மூலதன சொத்துகளின் பெறல் Acquisition of Capital Assets	11,749,853	48,000,000	39,700,000
2101	வாகனங்கள் Vehicles	1,090,813	1,800,000	500,000
2102	தளபடமும், அலுவலக உபகரணங்களும் Furniture and Office Equipment	5,886,808	46,200,000	1,200,000
2103	இயந்திரங்களும், பெற்றி கருவிகளும் Plant, Machinery and Equipment	272,233	0	0
2104	கட்டிடங்கள், மற்றும் கட்டமைப்பு Buildings and Structures	4,500,000	0	0
2108	குத்தகை வாகனங்களின் மூலதனக் கொடுப்பணவு Capital Payments for Vehicles Procured under Financial L	0	0	38,000,000
24	இயலாமைக் கட்டியெழுப்பதல் Capacity Building	0	0	300,000
2401	பயிற்சியும் இயலாமைக் கட்டியெழுப்பதலும் Training and Capacity Buildings	0	0	300,000
25	ஏனைய மூலதனச் செலவினங்கள் Other Capital Expenditure	0	0	6,600,000
2503	எதிர்பாராத செலவுகள் Contingency Services	0	0	6,600,000
மொ. செலவு Total Project Expenditure		114,508,122	111,797,000	250,592,000

**நிதி மூலங்கள்  
இலாப சூழல்  
Sources of Finance**

நிதியிடல் இலாப சூழல் Financing	2015 உண்மை மதிப்பு Actual	2016 மதிப்பீடு அதிகமதிப்பீடு Estimate	2017 மதிப்பீடு அதிகமதிப்பீடு Estimate
தொகுதிக் கொடைகள் Block Grant	102,571,109	48,747,000	203,492,000
பிரமாண அடிப்படையிலான கொடைகள் Criteria Based Grant	3,711,263	4,500,000	47,100,000
யுனிசெப் UNICEF	8,225,750	48,500,000	0
மொ. செலவு Total Expenditure	114,508,122	111,797,000	250,592,000



தலைப்பு : 921 பிரதிப்பிரதம செயலாளர் செயலகம் -நிதி  
 கீழ்க்கண்ட : 3 தலைவர் செயலகம் - நிதி  
 Head : Deputy Chief Secretary's Secretariat - Finance  
 நிகழ்ச்சித்திட்டம் : 2 மாகாண நிர்வாகம்  
 வகுப்புகள் : Provincial Administration  
 கருத்திட்டம் : பொது நிர்வாகமும், நிதியும்  
 வகை : General Administration & Finance  
 பிரச்சாரம் : பொது நிர்வாகமும், நிதியும்  
 பிரச்சாரம் : General Administration & Finance

விடயக்குறியீடு ரீதியாக செலவினங்களின் தொகுப்பு மூலக் குழு வகை மூலக் குழு

**Summary of Expenditure by Object Code**

ரூபா ரூ Rs.

குறியீடு செயல் Code	பிரதி வகைப்படுத்தல் காணியல் வகை மூலக் குழு Category / Object Title	2015 உண்மை மூலக் குழு Actual	2016 மதிப்பீடு மூலக் குழு Estimate	2017 மதிப்பீடு மூலக் குழு Estimate
	<b>மீண்டும் செலவின மூலக் குழு Recurrent Expenditure</b>	<b>35,156,496</b>	<b>34,356,000</b>	<b>42,000,000</b>
10	<b>ஆளுகிறிய வேதனாதிகள் மூலக் குழு Personal Emoluments</b>	<b>17,659,143</b>	<b>17,656,000</b>	<b>23,000,000</b>
1001	சம்பளமும் கூலியும் மூலக் குழு Salaries and Wages	7,141,523	7,433,000	12,100,000
1002	மேலதிக நேர, விடுமுறைக் கொடுப்பனவுகள் மூலக் குழு Overtime and Holiday Pay	1,629,692	950,000	1,743,000
1003	ஏனைய படிக்க மூலக் குழு Other Allowances	8,887,929	9,273,000	9,157,000
11	<b>பிரயாணச் செலவு மூலக் குழு Travelling Expenses</b>	<b>1,038,533</b>	<b>210,000</b>	<b>210,000</b>
1101	உள்நாட்டு பிரயாணம் மூலக் குழு - தேசிய Travelling - Domestic	148,070	210,000	210,000
1102	வெளிநாட்டு பிரயாணம் மூலக் குழு - தேசிய Travelling - Foreign	890,463	0	0
12	<b>வழங்கல்கள் மூலக் குழு Supplies</b>	<b>2,884,452</b>	<b>3,499,000</b>	<b>3,369,000</b>
1201	எழுதுகருவிகளும் அலுவலக தேவைப் பொருட்களும் மூலக் குழு Stationery and Office Requisites	983,618	900,000	1,500,000
1202	எரிபொருளும் உராய்வு மூலக் குழு Fuel and Lubricants	1,807,691	2,500,000	1,770,000
1203	உணவும் சருமையம் மூலக் குழு Diets & Uniforms	20,000	24,000	24,000
1206	இயந்திர, இலத்திரனியல் பொருட்கள் மூலக் குழு Mechanical and Electrical Goods	73,143	75,000	75,000
13	<b>பராமரிப்பு செலவினங்கள் மூலக் குழு Maintenance Expenditure</b>	<b>2,616,881</b>	<b>1,900,000</b>	<b>3,200,000</b>
1301	வாகனங்கள் மூலக் குழு Vehicles	2,166,852	1,500,000	2,200,000
1302	பொறித் தொகுதியும் இயந்திர உபகரணங்களும் மூலக் குழு Plant, Machinery and Equipment	399,191	200,000	200,000
1303	கட்டிடங்கள் மூலக் குழு Buildings	50,838	200,000	800,000

குறியீடு கொடுக்க Code	பிரிவு விடயத்தலைப்பு காண்பின் ஒரு பிசை கிணைக்கை Category / Object Title	2015உண்மை கை Actual	2016மதிப்பீடு ஆய்வகமேன்குடி Estimate	2017மதிப்பீடு ஆய்வகமேன்குடி Estimate
14	ஒப்பந்த சேவைகள் கிணைக்கை கை Contractual Services	9,292,538	9,250,000	10,250,000
1402	நபாற் கட்டணங்களும் தொலைத்தொடர்பும் கூடல் கை கை கை கை Postal & Telecommunication	621,049	750,000	750,000
1403	மின்சாரும் நீரும் கிணைக்கை கை கை Electricity and Water	8,671,489	8,500,000	9,500,000
15	மாற்றல்கள் கூடல் கை Transfers	98,621	300,000	100,000
1506	சொத்துக் கடன் வட்டி கூடல் கை கை Property Loan Interest	98,621	300,000	100,000
17	மாணியங்கள் கைகை Subsidies	1,566,329	1,541,000	1,871,000
1703	ஏலையவை கை Others	1,566,329	1,541,000	1,871,000
	முலதன செலவினம் கூடல் கை Capital Expenditure	2,940,126	2,500,000	39,500,000
20	முலதன சொத்துகளின் முலதனமும விர்வாக்கமும கூடல் கை கை கை கை Reha. & Improvement of Capital Assets	187,160	0	0
2003	வாகனங்கள் கை Vehicles	187,160	0	0
21	முலதன சொத்துகளின் கைகை கைகை கைகை Acquisition of Capital Assets	2,752,966	2,500,000	39,200,000
2101	வாகனங்கள் கை Vehicles	1,090,813	1,800,000	0
2102	தளபடமும், அலுவலக உபகரணங்களும் கை கை கை கை கை Furniture and Office Equipment	1,389,920	700,000	1,200,000
2103	இயந்திரங்களும், பொறி சாதனங்களும் கை கை கை கை கை Plant, Machinery and Equipment	272,233	0	0
2108	குத்தகை வாகனங்களின் முலதனக் கொடுப்பனவு கை கை கை கை கை Capital Payments for Vehicles Procured under Financial Leasing	0	0	38,000,000
24	இயலாணவைக் கட்டியெழுப்பதல் கைகை கை Capacity Building	0	0	300,000
2401	பயிற்சியும் இயலாணவைக் கட்டியெழுப்பதலும் கைகை கை கை கை Training and Capacity Buildings	0	0	300,000
	கைகை கை Total Project Expenditure	38,096,622	36,856,000	81,500,000

Head / Programme/ Project : 921 / 3 / 2

ஏனைய செலவினங்களின் தொகுப்பு விவர அறிக்கை  
Summary of Expenditure by Object Details

குறியீடு கொடை Code	பிரிவு விடயத்தலைப்பு காணொலி / விவர விவரம் Category / Object Title	2017 மதிப்பீடு Estimate
1003	ஏனைய படிக்கல்கள் Other Allowances	9,157,000
1003*11	வாழ்க்கைச் செலவுப்படி Cost of Living Allowance (COLA)	3,276,000
1003*12	உபசரணைப் படி Entertainment Allowance	12,000
1003*13	மொழித் தேர்ச்சிப் படி Language Allowance	108,000
1003*15	இயந்திர இயக்குனர் படி Machine Operator Allowance	6,000
1003*25	வாகனங்களுக்கான படி Vehicle Allowances	1,800,000
1003*31	விடுமுறைக்கான புகைப்பிடிக்க ஆணைச் சீட்டு விடுப்பு கார்டுகள் Holiday Warrants	10,000
1003*34	தொழில் தகவலைப் படிக்கல்கள் Professional Allowance	720,000
1003*39	சீராக்கல் படிக்கல்கள் Adjustment Allowance	3,225,000
1202	எரிபொருளும் உராய்வு நீக்கல்களும் Fuel and Lubricants	1,770,000
1202*41	அலுவலகப் பாவனை வாகனங்களிற்கான எரிபொருள் Fuel for Pool Vehicle	650,000
1202*42	ஒதுக்கப்பட்ட வாகனங்களிற்கான எரிபொருள் Fuel Assign Vehicle	1,120,000
1203	உணவும் சீருடையும் Diets & Uniforms	24,000
1203*46	சீருடை Uniforms	24,000
1402	தபாற் கட்டணங்களும் தொலைத்தொடர்பும் Postal & Telecommunication	750,000
1402*72	தொலைத்தொடர்பு Telecommunication	750,000
1703	ஏனையவை Others	1,871,000
1703*132	பத்திரிகைகள், அச்சிடலும் விளம்பரமும் Newspapers, Printing & Advertisement	380,000
1703*133	பயிற்சியும், பயிற்சியைப் படிக்கல்கள் Trainees Allowance	700,000
1703*134	நலன்புரி Welfare	75,000
1703*135	இடைநிதி செலவினம் Incidental	716,000
2102	தளபாடமும், அலுவலக உபகரணங்களும் Furniture and Office Equipment	1,200,000
2102*01	தளபாடமும், அலுவலக உபகரணங்களும் Furniture and Office Equipment(C.B.G)	1,200,000
2108	குத்தகை வாகனங்களின் முன்புதுகல் Capital Payments for Vehicles Procured under Financial Leasing	38,000,000
2108*01	குத்தகை வாகனங்களின் முன்புதுகல் Capital Payments for Vehicles Procured under Financial Leasing	38,000,000
2401	பயிற்சியும் இயலாமைகளைக் கட்டுப்பாடுப்பதும் Training and Capacity Buildings	300,000
2401*01	பயிற்சியும் இயலாமைகளைக் கட்டுப்பாடுப்பதும் Training and Capacity Buildings (C.B.G.)	300,000

தலைப்பு : பிரதிப்பிரதம செயலாளர் செயலகம் -நிதி  
 கீழ்க்கண்ட : 921 தீர்மானம் மூலம் உடனடி நிதி  
 Head Deputy Chief Secretary's Secretariat - Finance  
 நிகழ்ச்சித்திட்டம் : மாகாண நிர்வாகம்  
 பெயர் : 3 பஞ்சாயத்து நிர்வாகம்  
 Programme Provincial Administration  
 கருத்திட்டம் : பொது நிர்வாகமும், நிதியும்  
 வகை : 2 பொது நிர்வாகம் மற்றும் நிதி  
 Project General Administration & Finance

கருத்திட்ட ரீதியாக ஆளணி விபரம்  
 வகை வாரியம் அளவிற்கு  
 Project Employment Profile

சேவைகளின் மட்டம் சேவை அளவு	அனுமதிக்கப்பட்ட ஆளணி அனுமதிக்கப்பட்ட வகை	2015 உண்மை வகை	2016 மதிப்பீடு அனுமதிக்கப்பட்ட	2017 மதிப்பீடு அனுமதிக்கப்பட்ட
Service Level	Approved Cadre	Actual	Estimate	Estimate
சிரேஷ்ட மட்டம் சேவை அளவு A-Senior level	5	4	5	5
முன்றாம் நிலை மட்டம் சேவை அளவு B-Tertiary level	0	0	0	0
இரண்டாம் நிலை மட்டம் சேவை அளவு C-Secondary level	23	20	23	24
ஆரம்ப மட்டம் சேவை அளவு D-Primary level	7	6	7	7
<b>Total</b>	<b>35</b>	<b>30</b>	<b>35</b>	<b>36</b>

தலைப்பு  
 கீழ்க்கண்ட : 921  
 Head  
 நிகழ்ச்சித்திட்டம்  
 வகைப்பாடு : 8  
 Programme  
 கருத்திட்டம்  
 பிரச்சாரம் : 6  
 Project

பிரதிப்பிரதம செயலாளர் செயலகம் - நிதி  
 துணை செயலாளர் செயலகம் - நிதி  
 Deputy Chief Secretary's Secretariat - Finance  
 நிதி முகாமைத்துவம்  
 இலாப நிர்வாகம்  
 Financial Management  
 பாதி உதவிச்சேவைகள் மற்றும் அவசர தேவைகளின் பொறுப்பு  
 நிதி நிர்வாகம் மற்றும் நிதி நிர்வாகம்  
 Budgetary Support Service & Contingent Liabilities

விடயக்கருவியுடைய நிதி நிர்வாகம் செயலகங்களின் தொகுப்பு பற்றிய விவரம் பற்றிய விவரம்

**Summary of Expenditure by Object Code**

ரூபாய் ரூ. Rs.

குறியீடு கொடுக்கப்பட்ட Code	பிரிவு விடயத்தலைப்பு கொடுக்கப்பட்ட விடயத்தலைப்பு Category / Object Title	2015 உண்மை மதிப்பு Actual	2016 மதிப்பீடு மதிப்பீடு Estimate	2017 மதிப்பீடு மதிப்பீடு Estimate
	<b>மீளும் செலவின் பிரிவு Recurrent Expenditure</b>	<b>56,420,424</b>	<b>3,845,000</b>	<b>149,392,000</b>
10	ஆளுங்குரிய வேதனாதிக்கள் பிரிவு Personal Emoluments	56,000,000	3,199,000	60,000,000
1001	சம்பளமும் கூலியும் பிரிவு Salaries and Wages	56,000,000	3,199,000	60,000,000
11	பிரயாணச் செலவு பிரிவு Travelling Expences	0	646,000	20,000,000
1102	மேலநாட்டு பிரயாணம் பிரிவு - வெளிநாடு Travelling - Foreign	0	646,000	20,000,000
13	பராமரிப்பு செலவீனங்கள் பிரிவு Maintenance Expenditure	420,424	0	0
1301	வாகனங்கள் பிரிவு Vehicles	420,424	0	0
14	ஒப்பந்த சேவைகள் பிரிவு Contractual Services	0	0	30,000,000
1408	வாகனங்களின் குத்தகைச் செயற்பாட்டுக் கட்டணம் பிரிவு Lease Rental for Vehicles Procured Under Operational Leasing	0	0	30,000,000
17	மான்யங்கள் பிரிவு Subsidies	0	0	39,392,000
1703	ஏனையவை பிரிவு Others	0	0	39,392,000
	<b>முலதன செலவீனம் பிரிவு Capital Expenditure</b>	<b>8,225,750</b>	<b>58,550,000</b>	<b>6,600,000</b>
20	முலதன சொத்துகளின் புனரமைப்பும் விரிவாக்கமும் பிரிவு Reha. & Improvement of Capital Assets	0	14,550,000	0
2004	உட்கட்டமைப்புகள் பிரிவு Infrastructure	0	14,550,000	0
21	முலதன சொத்துகளின் கொள்வனவு பிரிவு Acquisition of Capital Assets	8,225,750	44,000,000	0
2102	தளபடம், மூலம், அலுவலக உபகரணங்களும் பிரிவு Furniture and Office Equipment	3,725,750	44,000,000	0
2104	கட்டிடங்கள், மற்றும் கட்டமைப்பு பிரிவு Buildings and Structures	4,500,000	0	0
25	ஏனைய முலதனச் செலவீனங்கள் பிரிவு Other Capital Expenditure	0	0	6,600,000
2503	எதிர்பார்ப்பு சேவைகள் பிரிவு Contingency Services	0	0	6,600,000
	<b>மொத்தம் Total Project Expenditure</b>	<b>64,646,174</b>	<b>62,395,000</b>	<b>155,992,000</b>

தலைப்பு  
கீழ்க்கண்ட : 921  
Head

நிகழ்ச்சித்திட்டம்  
வகுப்புகள் : 10  
Programme

கருத்திட்டம்  
வகை : 2  
Project

பிரதிப்பிரதம செயலாளர் செயலகம் -நிதி  
தீர்மானம் பூண்டி லேகல் கார்ட்டை - இடல்  
Deputy Chief Secretary's Secretariat - Finance

தீர்மானம் வரி நிர்வாகம்  
இடல் பரிசீலனை  
Tax and Duty Administration

பொது நிர்வாகம், நிதியம்  
பொது பரிசீலனை கல இடல்  
General Administration & Finance

விடயக்குறியீடு ரீதியாக செலவினங்களின் தொகுப்பு

காலம் 2015-16 ஆம் ஆண்டின்

**Summary of Expenditure by Object Code**

ரூபாய் ரூ. Rs.

குறியீடு Code	பிரதம விடயத்தலைப்பு காலம் 2015-16 ஆம் ஆண்டின் Category / Object Title	2015-16 ஆம் ஆண்டின் Actual	2016 ஆம் ஆண்டு Estimate	2017 ஆம் ஆண்டு Estimate
	மீளும் செலவினம் Recurrent Expenditure	10,994,189	10,546,000	12,100,000
10	ஆளுகிறார் வேதனாதிக்கள் பரிசீலனை Personal Emoluments	8,095,378	8,546,000	9,200,000
1001	சம்பளமும் கலையும் வழியில் அல்லது வேறான Salaries and Wages	3,809,095	3,933,000	5,600,000
1002	மேலதிக நேர, விடுமுறைக் கொடுப்பனவுகள் அல்லது விடுமுறை நேரம் வழியில் Overtime and Holiday Pay	159,266	174,000	240,000
1003	ஏனைய பரிசீலனை வேறான அனுமதி Other Allowances	4,127,017	4,439,000	3,360,000
11	பிரயாணச் செலவு கலம் வழியில் Travelling Expenses	52,929	75,000	100,000
1101	உள்ளூர் பிரயாணம் கலம் வழியில் - தேசிய Travelling - Domestic	52,929	75,000	100,000
12	வழங்கல்கள் கலம் வழியில் Supplies	521,074	500,000	625,000
1201	எழுத்துக்கருவிகளும் அலுவலக தேவைப் பொருட்களும் கலம் வழியில் அல்லது வேறான Stationery and Office Requisites	199,385	175,000	250,000
1202	எரிபொருளும் உராய்வு நகல்களும் கலம் வழியில் அல்லது வேறான Fuel and Lubricants	249,384	250,000	250,000
1203	உணவும் சீருடையும் கலம் வழியில் அல்லது வேறான Diets & Uniforms	16,000	25,000	25,000
1206	இயந்திர, இலத்திரனியல் பொருட்கள் கலம் வழியில் அல்லது வேறான Mechanical and Electrical Goods	56,305	50,000	100,000
13	பராமரிப்பு செலவினங்கள் கலம் வழியில் Maintenance Expenditure	1,012,956	350,000	700,000
1301	வாகனங்கள் கலம் வழியில் Vehicles	596,417	150,000	300,000
1302	பொறித் தொகுதியும் இயந்திர உபகரணங்களும் கலம் வழியில் அல்லது வேறான Plant, Machinery and Equipment	164,289	100,000	200,000
1303	கட்டிடங்கள் கலம் வழியில் Buildings	252,250	100,000	200,000
14	ஒப்பந்த சேவைகள் கலம் வழியில் Contractual Services	417,686	400,000	600,000

குறியீடு காண்க Code	பிரிவு விடயத்தலைப்பு காண்க பொருள் விடய தலைப்பு Category / Object Title	2015உண்மை பண Actual	2016மதிப்பீடு மதிப்பீடு Estimate	2017மதிப்பீடு மதிப்பீடு Estimate
1402	தொலைநகல் தொடர்பு அலுவலகம் Postal & Telecommunication	246,072	275,000	400,000
1403	மின்சாரம் மற்றும் நீரும் Electricity and Water	118,700	100,000	190,000
1405	ஏனையவை Others	52,913	25,000	10,000
15	மாற்றல்கள் Transfers	149,949	150,000	75,000
1506	சொத்துக் கடன் வட்டி Property Loan Interest	149,949	150,000	75,000
17	மான்யங்கள் Subsidies	744,218	525,000	800,000
1703	ஏனையவை Others	744,218	525,000	800,000
<b>மூலதன செலவுகள் Capital Expenditure</b>		<b>771,138</b>	<b>2,000,000</b>	<b>1,000,000</b>
20	மூலதன சொத்துகளின் புனர்தாரணம் Reha. & Improvement of Capital Assets	0	500,000	500,000
2001	கட்டிடங்கள் மற்றும் Buildings and Structures	0	0	250,000
2003	வாகனங்கள் Vehicles	0	500,000	250,000
21	மூலதன சொத்துகளின் Acquisition of Capital Assets	771,138	1,500,000	500,000
2101	வாகனங்கள் Vehicles	0	0	500,000
2102	தளபாடம், அலுவலக உபகரணங்களும் Furniture and Office Equipment	771,138	1,500,000	0
<b>மொ.செ. இ.சி. Total Project Expenditure</b>		<b>11,765,326</b>	<b>12,546,000</b>	<b>13,100,000</b>

**கருத்திட்ட ரீதியாக ஆளணி விபரம்  
பணியை காட்டி ஆளணி கையாண்டு  
Project Employment Profile**

சேவைகளின் மட்டம் Service Level	அனுமதிக்கப்பட்ட ஆளணி Approved Cadre	2015உண்மை பண Actual	2016மதிப்பீடு மதிப்பீடு Estimate	2017மதிப்பீடு மதிப்பீடு Estimate
சீனியர் மட்டம் A-Senior level	6	3	3	6
மூன்றாம் நிலை மட்டம் B-Tertiary level	2	1	1	2
இரண்டாம் நிலை மட்டம் C-Secondary level	8	8	8	8
ஆரம்ப மட்டம் D-Primary level	7	5	7	7
<b>Total</b>	<b>23</b>	<b>17</b>	<b>19</b>	<b>23</b>

Head / Programme/ Project : 921 / 10 / 2

ஏனைய செலவினங்களின் தொகுப்பு விவர விவரம்  
Summary of Expenditure by Object Details

குறியீடு கொண்ட Code	பிரிவு விவரத்தைப்படி காண்பது / பகுதி விவரம் Category / Object Title	2017மதிப்பீடு ஏர்த்தீமீட்டர் Estimate
1003	ஏனைய படிக்கள் கொண்ட படிக்கள் Other Allowances	3,360,000
1003*11	வாழ்க்கைச் செலவுப்படி கொண்ட படிக்கள் Cost of Living Allowance (COLA)	1,497,600
1003*13	மொழிக் தேர்ச்சி படி கொண்ட படிக்கள் Language Allowance	10,000
1003*31	விடுமுறைக்கான புகைப்பிடிக்க ஆணைச் சீட்டு கிடைக்காத காலத்திற்கான Holiday Warrants	50,000
1003*34	தொழில் தகவலை படிக்கள் பொருள் அனுமதி அனுமதி Professional Allowance	200,000
1003*39	சீரமைப்பு படிக்கள் சீரமைப்பு படிக்கள் Adjustment Allowance	1,602,400
1202	எரிபொருளும் உராய்வு நீக்கிகளும் Fuel and Lubricants	250,000
1202*41	அலுவலகப் பாவனை வாகனங்களிற்கான எரிபொருள் Fuel for Pool Vehicle	250,000
1203	உணவும் சீருடையும் Diets & Uniforms	25,000
1203*46	சீருடை Uniforms	25,000
1402	தபாற் கட்டணங்களும் தொலைத்தொடர்பும் பொது தொடர்பு அல்லது தொலைத்தொடர்பு Postal & Telecommunication	400,000
1402*71	தபாற் கட்டணங்கள் Postal	10,000
1402*72	தொலைத்தொடர்பு Telecommunication	390,000
1405	ஏனையவை Others	10,000
1405*78	துப்புரவு செய்வதில் மற்றும் சலவைக் கட்டணங்கள் Cleaning and Laundering Charges	10,000
1703	ஏனையவை Others	800,000
1703*132	பத்திரிகைகள், அச்சிடலும் விளம்பரமும் Newspapers, Printing & Advertisement	350,000
1703*133	பயிற்சியும், பயிற்சியைப் படி Trainees Allowance	375,000
1703*134	நலன்புரி Welfare	50,000
1703*135	இடைக்கால செலவினம் Incidental	25,000
2001	கட்டிடங்கள் மற்றும் அமைப்புகள் Buildings and Structures	250,000
2001*01	கட்டிடங்கள் மற்றும் அமைப்புகள் Buildings and Structures(C.B.G)	250,000
2003	வாகனங்கள் Vehicles	250,000
2003*01	வாகனங்கள் Vehicles(C.B.G)	250,000
2101	வாகனங்கள் Vehicles	500,000
2101*01	வாகனங்கள் Vehicles(C.B.G)	500,000



## பிரதிப் பிரதம செயலாளர் செயலகம் - திட்டமிடல்

### தூர நோக்கு

நிலைபேறுபெற்ற பிராந்திய அபிவிருத்தியும் சீரிய சமூகமும் கொண்ட எதிர்கால கிழக்கு மாகாணம்.

### நோக்கம்

தேசிய கொள்கைகளுக்கு அமைவாக திட்டமிடல் முறைமை, அறிவொற்றல் வளமுக்காமைத்துவம், மற்றும் புத்தாக்கங்கள் என்பவற்றினூடாக மாகாணத்தின் சுபீட்சத்திற்கான சீரான சமூக பொருளாதார அபிவிருத்தியை நோக்கிய திட்டமிடலும் வசதிப்படுத்தலும்.

### முக்கிய தொழிற்பாடுகள்

- மாகாண திட்டமிடல் நடைமுறையும் ஒழுங்கமைப்பும்
- கருத்திட்டம் மற்றும் நிகழ்ச்சித்திட்டங்களின் ஒருங்கிணைப்பும் கண்காணிப்பும்
- தகவல் முக்காமைத்துவமும், புத்தாக்கமும் மற்றும் பரவச்செய்தலும்
- நிறுவன ஆற்றல் அபிவிருத்தி.

## கிசேர்ச்சு ப்ரதம லேகமீ காரீயலச - ஸுலஐதீ

### தேஹெவர

பலாதஹாவ துலகியாஐலீலாவேதவன்ப்ராதேகீஸுலஐதீகியாவலீயவ்ஶபஹவகர பவந்வாதேகயாத.

### ப்ரதம காரீயவந்

- ப்ராதேகீஸு காரீயீகஸ ப்ரதவ்ஶஹத கிரீதே ஸதஹ ஸுபாயஸாரீய துலகீகிரீதே ஹ ப்ரதீயலீக ஶுஹயே ஶஹஹாதீவஸ துலகீவ காரீயீக வரீஹவஸ வேதவந் கிரீதே.
- ப்ரதம துல ப்ரதந் ஸுலஐதீ கியாவலீயவ் ஶபஹவ கிரீதே ஹ ஸுலஐதீ ஶஹ பாலத பதீஹகீஸு ப்ரதீஸுபீஹவஸ கிரீதே.
- பதீபாலதயே ஸுல தேவதேஹஸ ஸுலஐதீ கிரீதேஹ துலகீயாவந் வரீஹவஸ கிரீதே.
- தலீத தாத்பஶயே வாதீ லவா ததீதீந் ஸுலஐதீ தோரதுரூ ஶதீபந் கலததாதரஶ பதீஹகீஸு துலகீ கிரீதே.
- யோஸு ஸுலஐதீ வ்ரவதவந் கியாததேஹ கிரீதேஹ ஶுபரீஹயே ஹ ப்ரதவ்ஶஹத கிரீதேஹ கியாதாதரகதீவல ப்ரீஶ ப்ரதீலாத ஶததாவத தேஶே லலசாதீதீ ஶந்ந தலதஹ துலகீ.

## **DEPUTY CHIEF SECRETARY'S SECRETARIAT – PLANNING**

### **Vision**

Positive future with connected regional economy and smart community in Eastern Province with strong integration of sustainable development.

### **Mission**

Planning and facilitating agencies for balanced socio economic development for the prosperity of the province through effective planning system, enhanced knowledge, resources management and innovations in alignment with national policies and plans.

### **Key Functions**

- Provincial Planning Process and Systems.
- Coordination & Monitoring of Programmes and Projects
- Institutional Capacity Development.
- Information Management, Innovation and Dissemination

தலைப்பு  
கீழ்க்கண்ட : 922  
Head

நிகழ்ச்சித்திட்டம்  
பொருள் : 3  
Programme

கருத்திட்டம்  
வகை : 2  
Project

பிரதிப்பிரதம செயலாளர் செயலகம் - திட்டமிடல்  
தலைவர் செயலகம் - திட்டமிடல்  
Deputy Chief Secretary's Secretariat - Planning

மாகாண நிர்வாகம்  
பொது நிர்வாகம்  
Provincial Administration

பொது நிர்வாகம், திட்டமிடல் செயற்பாடுகளும்  
பொது நிர்வாகம் மற்றும் திட்டமிடல் செயற்பாடுகளும்  
General Administration & Planning Activities

விடயக்குறியீடு ரீதியாக செலவினங்களின் தொகுப்பு வாரியம் வகை வகை வகை

**Summary of Expenditure by Object Code**

ரூபா ரூ Rs.

குறியீடு வகை Code	பிரதி விடயத்தலைப்பு வகை வகை வகை Category / Object Title	2015 உண்மை வகை Actual	2016 மதிப்பீடு மதிப்பீடு Estimate	2017 மதிப்பீடு மதிப்பீடு Estimate
	மீண்டும் செலவின வகை வகை வகை Recurrent Expenditure	19,403,546	20,194,000	21,300,000
10	ஆளுக்கிரிய வேதனாதிகள் புத்திர பகிதகி Personal Emoluments	15,346,104	16,644,000	16,300,000
1001	சம்பளமும் கூலியும் புத்திர வகை வகை Salaries and Wages	6,752,702	7,045,000	9,900,000
1002	மேலதிக நேர, விடுமுறைக் கொடுப்பனவுகள் மேலதிக நேர வகை வகை Overtime and Holiday Pay	274,465	260,000	500,000
1003	ஏனைய பகிதகி மேலதிக நேர வகை வகை Other Allowances	8,318,937	9,339,000	5,900,000
11	பிரயாணச் செலவு வகை வகை வகை Travelling Expenses	104,829	100,000	100,000
1101	உள்ளூர் பிரயாணம் வகை வகை வகை - தேசிய Travelling - Domestic	66,525	100,000	100,000
1102	வெளிநாட்டு பிரயாணம் வகை வகை வகை - தேசிய Travelling - Foreign	38,304	0	0
12	வழங்கல்கள் வகை வகை வகை Supplies	1,430,765	1,505,000	1,854,000
1201	எழுத்துகருவிகளும் அலுவலக தேவைப் பொருட்களும் லேட்டர் வகை வகை வகை தேவைகள் Stationery and Office Requisites	337,736	250,000	400,000
1202	எரிபொருளும் உராய்வு நகல்களும் வகை வகை வகை வகை Fuel and Lubricants	1,011,061	1,200,000	1,400,000
1203	உணவும் சீருடையும் வகை வகை வகை வகை Diets & Uniforms	28,000	25,000	24,000
1206	இயந்திர, இலத்திரனியல் பொருட்கள் வகை வகை வகை வகை Mechanical and Electrical Goods	53,969	30,000	30,000
13	பராமரிப்பு செலவினங்கள் வகை வகை வகை Maintenance Expenditure	1,478,121	850,000	1,230,000
1301	வாகனங்கள் வகை வகை வகை Vehicles	830,776	600,000	1,000,000
1302	பொறித் தொகுதியும் இயந்திர உபகரணங்களும் வகை வகை வகை வகை Plant, Machinery and Equipment	182,316	120,000	80,000
1303	கட்டிடங்கள் வகை வகை வகை Buildings	87,787	50,000	50,000

குறியீடு கொடை Code	பிரிவு விடயத்தலைப்பு காண்பிப்ப விடய தலைப்பு Category / Object Title	2015உண்மை மதிப்பு Actual	2016மதிப்பீடு மதிப்பீடு Estimate	2017மதிப்பீடு மதிப்பீடு Estimate
1304	ஏனையவை Others	377,242	80,000	100,000
14	ஒப்பந்த சேவைகள் Contractual Services	329,026	480,000	800,000
1402	தொலைபேசிகளும் தொலைத்தொடர்பும் Postal & Telecommunication	329,026	480,000	800,000
15	மாற்றல்கள் Transfers	24,264	15,000	6,000
1506	சொத்துக் கடன் வட்டி Property Loan Interest	24,264	15,000	6,000
17	மான்ியங்கள் Subsidies	690,436	600,000	1,010,000
1703	ஏனையவை Others	690,436	600,000	1,010,000
<b>மூலதன செலவுகள் Capital Expenditure</b>		<b>154,505,422</b>	<b>30,500,000</b>	<b>92,500,000</b>
20	மூலதன சொத்துகளின் புனரமைப்பும் விரிவாக்கமும் Reha. & Improvement of Capital Assets	146,048,890	800,000	500,000
2001	கட்டிடங்கள் மற்றும் அமைப்புகள் Buildings and Structures	0	300,000	300,000
2003	வாகனங்கள் Vehicles	0	400,000	200,000
2004	உட்கட்டமைப்புகள் Infrastructure	146,048,890	100,000	0
21	மூலதன சொத்துகளின் கொள்வனவு Acquisition of Capital Assets	8,456,532	29,700,000	1,000,000
2101	வாகனங்கள் Vehicles	739,040	900,000	0
2102	தளவாட்டம், அலுவலக உபகரணங்களும் Furniture and Office Equipment	1,748,904	800,000	1,000,000
2103	கூட்டுறவுகூட்டு, பொறி சாதனங்களும் Plant, Machinery and Equipment	1,462,670	0	0
2104	கட்டிடங்கள், மற்றும் கட்டமைப்பு Buildings and Structures	4,505,918	28,000,000	0
25	ஏனைய மூலதனச் செலவுகள் Other Capital Expenditure	0	0	91,000,000
2503	எதிர்ப்பாடிச் சேவைகள் Contingency Services	0	0	91,000,000
<b>மொ.செ. மொ.செ. Total Project Expenditure</b>		<b>173,908,968</b>	<b>50,694,000</b>	<b>113,800,000</b>

**நதி மூலங்கள்  
மூலம்**  
**Sources of Finance**

நதியிடல் மூலம் Financing	2015உண்மை மதிப்பு Actual	2016மதிப்பீடு மதிப்பீடு Estimate	2017மதிப்பீடு மதிப்பீடு Estimate
தொகுதிக் கொடைகள் Block Grant	19,403,546	20,194,000	21,300,000
பிரமாண அடிப்படையிலான கொடைகள் Criteria Based Grant	154,505,422	30,500,000	92,500,000
<b>மொ.செ. மொ.செ. Total Expenditure</b>	<b>173,908,968</b>	<b>50,694,000</b>	<b>113,800,000</b>

Head / Programme/ Project : 922 / 3 / 2

ஏனைய செலவினங்களின் தொகுப்பு விவர அறிக்கை  
Summary of Expenditure by Object Details

குறியீடு காணொளி Code	பிரிவு விவரம் காணொளி / விவர விவரம் Category / Object Title	2017 மதிப்பு Estimate
1003	ஏனைய பாகங்கள் Other Allowances	5,900,000
1003*11	வாழ்க்கைச் செலவுப்படி Cost of Living Allowance (COLA)	3,004,000
1003*12	உபகரணப் படி Entertainment Allowance	12,000
1003*13	மொழித் தேர்ச்சி படி Language Allowance	100,000
1003*14	இறந்தவர்களுக்கான படி Deceased Persons Allowance	262,000
1003*16	வீ. து. அ. ஊக்குவிப்பு, மேற்பார்வை, வலைத்தள பராமரிப்பு மற்றும் தகவல் RDA Incentive, Supervising, Web Maintenance, ICTA Allowance	72,000
1003*31	விடுமுறைக்கான புறக்கிரம ஆலோசனை சட்டம் Holiday Warrants	30,000
1003*34	தொழில் தகவல் பாகங்கள் Professional Allowance	420,000
1003*39	சீரமைப்பு பாகங்கள் Adjustment Allowance	2,000,000
1202	எரிபொருளும் உராய்வு நகல்களும் Fuel and Lubricants	1,400,000
1202*41	அலுவலகப் பாலனை வாகனங்களுக்கான எரிபொருள் Fuel for Pool Vehicle	600,000
1202*42	ஒதுக்கப்பட்ட வாகனங்களுக்கான எரிபொருள் Fuel Assign Vehicle	800,000
1203	உணவும் சீருடையும் Diets & Uniforms	24,000
1203*46	சீருடை Uniforms	24,000
1304	ஏனையவை Others	100,000
1304*55	இயந்திர, கணினி, உபகரண பராமரிப்பு Maintenance of Machines, Computer Room & Accessories	100,000
1402	தபால் கட்டணங்களும் தொலைத்தொடர்பும் Postal & Telecommunication	800,000
1402*72	தொலைத்தொடர்பு Telecommunication	800,000
1703	ஏனையவை Others	1,010,000
1703*132	பத்திரிகைகள், அச்சிடலும் விளம்பரமும் Newspapers, Printing & Advertisement	15,000
1703*133	பயிற்சியும், பயிற்சியாளர் படி Trainees Allowance	480,000
1703*134	நலன்புரி Welfare	20,000
1703*135	இடைநேர் செலவினம் Incidental	440,000
1703*141	புத்தகங்களும், மாதாந்த சஞ்சிகைகளும் Books & Periodicals	5,000
1703*157	மாகாண பயிற்சி பட்டறையும், விடுதித் தேவைப்படும் Provincial Workshop & Hostel Requirement	50,000
2001	கட்டிடங்கள் மற்றும் அமைப்புகள் Buildings and Structures	300,000
2001*01	கட்டிடங்கள் மற்றும் அமைப்புகள் Buildings and Structures(C.B.G)	300,000
2003	வாகனங்கள் Vehicles	200,000
2003*01	வாகனங்கள் Vehicles(C.B.G)	200,000
2102	தளபாடமும், அலுவலக உபகரணங்களும் Furniture and Office Equipment	1,000,000
2102*01	தளபாடமும், அலுவலக உபகரணங்களும் Furniture and Office Equipments(C.B.G)	1,000,000
2503	எதிர்பாராச் சேவைகள் Contingency Services	91,000,000
2503*01	எதிர்பாராச் சேவைகள் Contingency Services	91,000,000

தலைப்பு : 922 பிரதிப்பிரதம செயலாளர் செயலகம் -திட்டமிடல்  
 சிபீஊயி : 922 திசேயீய சூவாக லேஊஊ காகீயாலய - ஊலஊஊ  
 Head Deputy Chief Secretary's Secretariat - Planning  
 நிகழ்ச்சித்திட்டம் : 3 மாகாண நிர்வாகம்  
 துறையிய : 3 ஊலான பரீயாலயய  
 Programme Provincial Administration  
 கருத்திட்டம் : 2 ஡ோதுநிர்வாகமும், திட்டமிடல் செயற்பாடுகளும்  
 தியாபாதி : 2 ஊலான பரீயாலயய ஊத ஊலஊஊ கயஊஊ  
 Project General Administration & Planning Activities

கருத்திட்ட ரீதியாக ஊளணி லிபரம்  
 தியாபாதி காகீய ஊதஊல ஊலான  
 Project Employment Profile

சேவையகளின் மட்டம் யேவா ஊயிஊய Service Level	அஊமதிககப்பட்டஊளணி ஊஊஊ ஊயிஊ ஊதஊ Approved Cadre	2015ஊஊஊம் ஊதஊ Actual	2016மதீயயீடு ஊயிஊஊஊஊஊ Estimate	2017மதீயயீடு ஊயிஊஊஊஊஊ Estimate
சிரேஷ்ட மட்டம் யேவா ஊயிஊய A-Senior level	6	4	4	6
மூன்றாம் நிலை மட்டம் ஊதஊ ஊயிஊய B-Tertiary level	0	0	0	0
இரண்டாம் நிலை மட்டம் ஊயிஊய ஊயிஊய C-Secondary level	25	22	23	27
ஊரயம் மட்டம் ஊயிஊய ஊயிஊய D-Primary level	6	6	6	6
<b>Total</b>	<b>37</b>	<b>32</b>	<b>33</b>	<b>39</b>

## பிரதிப் பிரதம செயலாளர் செயலகம் - நிர்வாகம்

### தார நோக்கு

கிழக்கு மாகாண அபிவிருத்திக்காக சிறந்த மாகாண பொதுச் சேவையினை வழங்குதல்

### நோக்கம்

மாகாண உத்தியோகத்திற்குக்கும் மற்றும் மனிதவள அபிவிருத்தி நிறுவனங்களுக்கும் சாதகமான சூழ்நிலை ஒன்றினை உருவாக்கி மனித வளங்களைப் பயன்படுத்துவதற்காக ஆட்சேர்ப்பு, சேவையில் அமர்த்தல், ஒழுக்காற்று நடவடிக்கைகள், ஓய்வூதிய நடவடிக்கைகள் மற்றும் கட்டுப்பாடுகளை நடைமுறைப்படுத்தல் ஆகிய நிருவாகம்சார் செயற்பாடுகளை நியாயமான முறையில் நடைமுறைப்படுத்தல்.

### முக்கிய செயற்பாடுகள்

- மாகாண அமைச்சுக்கள் மற்றும் திணைக்களங்களில் ஊழியர் தொடர்பான பொதுவான பொது நிர்வாகம்.
- கிழக்கு மாகாணத்தின் அனைத்து இணைந்த சேவைகளுக்கான தாபன மற்றும் தனிப்பட்ட செயற்பாடுகள்.
- இணைந்த சேவைகளுக்கான நியமனங்கள் வழங்குதல் மற்றும் ஆட்சேர்ப்புச் செய்தல்.
- திணைக்களத் தலைவரின் வேண்டுகோளுக்கிணங்கிய மற்றும் விண்ணப்பங்கள் ஊடாக ஊழியர்களின் வருடாந்த இடமாற்றங்கள்.
- ஒழுக்காற்று நடவடிக்கைகள் தொடர்பான விசாரணை வழங்கப்படுவதை விரைவுபடுத்தல்.
- ஊழியர்களுக்கு உரிய ஒழுக்காற்று நடவடிக்கைகள் தொடர்பான விசாரணைகளை நிறைவு செய்தல் மற்றும் ஒழுக்காற்று கட்டளைகளை வழங்குதல்.
- ஊழியர் விடுதி மற்றும் விருந்தினர் விடுதிகள் தொடர்பான முகாமை மற்றும் பொது நிர்வாகதினை மேற்கொள்வதுடன் அதனைப் பராமரித்தல்.
- ஓய்வூதிய விண்ணப்பங்கள் மற்றும் ஓய்வூதியச் சான்றிதழ்கள் என்பவற்றை பரிசீலித்து அனுப்புதல்.
- இதன் ஊழியர்களுக்கான கொடுப்பனவுகள் மற்றும் கணக்குகள்.

## නියෝජ්‍ය ප්‍රධාන ලේකම් කාර්යාලය - පරිපාලන

### දැක්ම

නැගෙනහිර පළාතේ සමෘද්ධිය උදෙසා විශිෂ්ට පළාත් රාජ්‍ය සේවයක් ඇති කිරීම.

### මෙහෙවර

පළාත් කාර්ය මණ්ඩලයට හා මානව සම්පත් ආයතන සඳහා සතුටුදායක හා සුවපහසු පරිසරයක් ඇතිකරමින් මානව සම්පත් බලගන්වීම සඳහා බඳවා ගැනීම්, ස්ථාපනය කිරීම්, විනය කටයුතු හා විශ්‍රාම වැටුප් ක්‍රියාවලිය වෙනුවෙන් රෙගුලාසි ක්‍රියාත්මක කිරීම සහ ආයතන කාර්යයන් ඉටුකිරීමේ සමානාත්මතාවයෙන් හා සාධාරණත්වයෙන් යුක්තව කටයුතු කිරීම.

### ප්‍රධාන කාර්යයන්

- සියලු පළාත් අමාත්‍යාංශවල හා දෙපාර්තමේන්තු වල සාමාන්‍ය රාජ්‍ය පරිපාලනය.
- නැගෙනහිර පළාත් සභාවේ ඒකාබද්ධ සේවයේ සියලු ආයතන කටයුතු හා
- බඳවාගැනීම් හා ඒකාබද්ධ සේවයේ පත්කිරීම්
- දෙපාර්තමේන්තු ප්‍රධානීන්ගේ ඉල්ලීම්වලට අනුව ස්ථානමාරු කිරීම් හා චාරිඡික ස්ථානමාරු.
- විනය පරීක්ෂණ කඩිනම් කිරීම.
- විනය පරීක්ෂණ සම්පූර්ණ කිරීම හා සේවා නියුක්තිකයින් සඳහා විනය විධාන ක්‍රියාත්මක කිරීම.
- නිල නිවාස හා භාතායම් බල අලුත්වැඩියා ඇතුළුව පොදු පරිපාලනය.
- විශ්‍රාම වැටුප් අයදුම්පත් පරීක්ෂාකිරීම හා විශ්‍රාම වැටුප් ප්‍රදානය.
- කාර්ය මණ්ඩලය පිළිබඳ ගිණුම් කටයුතු සහ ගෙවීම්.



## DEPUTY CHIEF SECRETARY'S SECRETARIAT – ADMINISTRATION

### **Vision**

Excellent Provincial public Service contributing for Prosperity of the Eastern Province.

### **Mission**

Providing satisfactory comfortable employment for provincial staff and agencies in human resources and establishment matters though, placement, disciplinary, retirement process, implementing regulations for strengthening human resources falsely and equitably

### **Key Functions**

- General Public Administration in respect of the staff of the all Ministries and Departments.
- Establishment and personal functions of all the combined service of EPC.
- Making recruitment and granting appointment to combined services.
- Annual transfer of the employees on application and request from head of department.
- Expediting disciplinary inquiries.
- Completing disciplinary inquires and making disciplinary order for the employees.
- General Administration and management of quarters and guest houses including maintenance also.
- Checking and approving pension application and pension award.
- Accounts and payment regarding its staff.

தலைப்பு

கீழ்க்கண்ட : 923

Head

நிகழ்ச்சித்திட்டம்

பெயர் : 3

Programme

கருத்திட்டம்

பெயர் : 2

Project

விடயக்குறியீடு ரீதியாக செலவினங்களின் தொகுப்பு

பார்க்க அரசு பிணைப்புகள்

பிரதிப்பிரதம செயலாளர் செயலகம் -நிர்வாகம்

கீழ்க்கண்ட புவன லேகல் லேகல் - அபிவிருத்தி

Deputy Chief Secretary's Secretariat - Administration

மாகாண நிர்வாகம்

புவன அபிவிருத்தி

Provincial Administration

பொது நிர்வாகமும், நிதியும்

புவன அபிவிருத்தி மற்றும் நிதி

General Administration & Finance

**Summary of Expenditure by Object Code**

ரூபாய் ரூ. Rs.

குறியீடு Object Code	பிரதி விடயத்தலைப்பு காண்பது அரசு பிணைப்புகள் Category / Object Title	2015 உண்மை மதிப்பு Actual	2016 மதிப்பீடு அதிர்வு Estimate	2017 மதிப்பீடு அதிர்வு Estimate
	மீண்டும் செலவின பெறும் செலவுகள் Recurrent Expenditure	34,382,864	29,676,000	35,500,000
10	ஆளுங்குரிய வேதனாதிகள் புலனாய்வு செலவுகள் Personal Emoluments	21,829,417	21,126,000	23,000,000
1001	சம்பளமும் கூலியும் புலனாய்வு செலவுகள் Salaries and Wages	9,788,538	8,880,000	13,400,000
1002	மேலதிக நேர, விடுமுறைக் கொடுப்பனவுகள் அதிக நேர அல்லது விடுமுறை Overtime and Holiday Pay	1,207,535	1,000,000	1,350,000
1003	ஏனைய படிக்கல்கள் புலனாய்வு செலவுகள் Other Allowances	10,833,344	11,246,000	8,250,000
11	பிரயாணச் செலவு புலனாய்வு செலவுகள் Travelling Expenses	118,798	162,000	200,000
1101	உள்நாட்டுப் பிரயாணச் புலனாய்வு செலவுகள் - தேசிய Travelling - Domestic	118,798	162,000	200,000
12	வழங்கல்கள் புலனாய்வு செலவுகள் Supplies	1,362,451	1,394,000	1,644,000
1201	எழுத்துக்கருவிகளும் அலுவலக தேவைப் பொருட்களும் புலனாய்வு செலவுகள் Stationery and Office Requisites	675,859	500,000	400,000
1202	எரிபொருள்களும் உராய்வு நெய்களும் புலனாய்வு செலவுகள் Fuel and Lubricants	547,207	675,000	975,000
1203	உணவும் சீருடையும் புலனாய்வு செலவுகள் Diets & Uniforms	44,000	44,000	44,000
1205	ஏனையவை புலனாய்வு செலவுகள் Others	61,465	100,000	150,000
1206	இயந்திர, இலத்திரவியல் பொருட்கள் புலனாய்வு செலவுகள் Mechanical and Electrical Goods	35,920	75,000	75,000
13	பராமரிப்பு செலவினங்கள் புலனாய்வு செலவுகள் Maintenance Expenditure	6,488,403	2,519,000	4,400,000
1301	வாகனங்கள் புலனாய்வு செலவுகள் Vehicles	873,070	725,000	500,000
1302	பெருந்திர, இலத்திரவியல் இயந்திர உபகரணங்களும் புலனாய்வு செலவுகள் Plant, Machinery and Equipment	13,350	100,000	100,000
1303	கட்டிடங்கள் புலனாய்வு செலவுகள் Buildings	5,180,351	1,344,000	3,500,000

குறியீடு கொடை Code	பிரிவு விடயத்தலைப்பு காண்பிவ வுடி திசை கெகை Category / Object Title	2015உண்மை கறக Actual	2016மதிப்பீடு கூகைகெகை Estimate	2017மதிப்பீடு கூகைகெகை Estimate
1304	ஏகையவை கெகை Others	421,631	350,000	300,000
14	ஒப்பந்த சேவைகள் கிடுகூடு கை கெகை Contractual Services	4,043,605	4,000,000	5,691,000
1402	தபார கட்டணங்களும் தொலைத்தொடர்பும் கூகூடு கைகூடு கை கிடுகூடு கெகை Postal & Telecommunication	630,034	800,000	900,000
1403	மின்சாரும் நீரும் கிடுகூடு கை கெகை Electricity and Water	879,114	750,000	950,000
1404	வாடகை, கூலிக்கட்டணம் மற்றும் உள்ளூர் வரிகள் (வாகன வரி) கூகூடு கைகூடு கை கிடுகூடு கெகை Rents, Rates and Local Taxes (Vehicle Tax)	804,064	850,000	869,000
1405	ஏகையவை கெகை Others	1,730,393	1,600,000	2,972,000
15	மாநூல்கள் கூகூடு கெகை Transfers	86,796	100,000	75,000
1506	சொத்துக் கடன் வட்டி கூகூடு கை கெகை Property Loan Interest	86,796	100,000	75,000
17	மானியங்கள் கெகை Subsidies	453,395	375,000	490,000
1703	ஏகையவை கெகை Others	453,395	375,000	490,000
	<b>மூலதன செலவினம் கூகூடு கெகை Capital Expenditure</b>	<b>1,976,825</b>	<b>2,500,000</b>	<b>1,500,000</b>
20	மூலதன சொத்துகளின் புனருத்தரணமும் விரிவாக்கமும் கூகூடு கைகூடு கை கிடுகூடு கெகை Reha. & Improvement of Capital Assets	0	400,000	0
2003	வாகனங்கள் கை Vehicles	0	400,000	0
21	மூலதன சொத்துகளின் கெகை கூகூடு கைகூடு கை கெகை Acquisition of Capital Assets	1,976,825	2,100,000	1,500,000
2101	வாகனங்கள் கை Vehicles	941,615	900,000	0
2102	தளபாடமும், அலுவலக உபகரணங்களும் கை கைகூடு கை கைகூடு கை Furniture and Office Equipment	1,035,210	1,200,000	1,500,000
	<b>மொ.கெகை</b> <b>கூகூடு</b> <b>Total Project Expenditure</b>	<b>36,359,689</b>	<b>32,176,000</b>	<b>37,000,000</b>

நிதி மூலங்கள்

கூகூடு கெகை

Sources of Finance

நிதியூல கூகூடு கெகை Financing	2015உண்மை கறக Actual	2016மதிப்பீடு கூகூடு கெகை Estimate	2017மதிப்பீடு கூகூடு கெகை Estimate
தொகுதிக் கெகை கைகூடு கெகை Block Grant	34,382,864	29,676,000	35,500,000
பிரமாண கைகூடு கெகை கைகூடு கெகை Criteria Based Grant	1,976,825	2,500,000	1,500,000
<b>மொ.கெகை</b> <b>கூகூடு</b> <b>Total Expenditure</b>	<b>36,359,689</b>	<b>32,176,000</b>	<b>37,000,000</b>

Head / Programme/ Project : 923 / 3 / 2

ஏனைய செலவினங்களின் தொகுப்பு விவர விவரம்  
Summary of Expenditure by Object Details

குறியீடு Code	பிரிவு விடயத்தலைப்பு காணொலி /பொருள் விவரம் Category / Object Title	2017மதிப்பீடு Estimate
1003	ஏனைய படிகள்	8,250,000
1003*11	வாழ்க்கைச் செலவுப்படி	3,931,000
1003*12	உபகரணப் படி	12,000
1003*13	மொழித் தேர்ச்சி படி	150,000
1003*31	விடுமுறைக்கான புகைப்பிடிக்க ஆணைச் சீட்டு கிடைக்காத சந்தர்ப்பம்	150,000
1003*32	அரசு கட்டுமானம் மொழிக்கொள்கையை செயல்படுத்துதல்	175,000
1003*34	தொழில் தலைமை படிகள்	432,000
1003*39	சீர்திருத்தப் படிகள்	3,400,000
1202	எரிபொருளும் உபகரணப் படி	975,000
1202*41	அலுவலகப் பாகை வாகனங்களிற்கான எரிபொருள்	500,000
1202*42	ஒதுக்கப்பட்ட வாகனங்களிற்கான எரிபொருள்	475,000
1203	உணவும் சீருடைபடும்	44,000
1203*45	உணவு	44,000
1205	ஏனையவை	150,000
1205*51	களஞ்சியமும் நுகர்வுப்பொருட்களும்	150,000
1304	ஏனையவை	300,000
1304*55	இயந்திர, கணினி, உபகரணப் பரிசீலனை	300,000
1402	தபால் கட்டணங்களும் தொலைத்தொடர்பும்	900,000
1402*71	தபால் கட்டணங்கள்	300,000
1402*72	தொலைத்தொடர்பும்	600,000
1404	வாடகை, சுவிக்கட்டணம் மற்றும் உட்கட்டணம் (வாகன வரி)	869,000
1404*73	வாடகையும் சுவிக்கட்டணமும்	819,000
1404*74	உள்ளூராட்சி நிறு. செலவுகளும் வரி வசூல்கள்	50,000
1405	ஏனையவை	2,972,000
1405*78	தீயிலும் சுத்தம் மற்றும் சலவைக் கட்டணங்கள்	1,000,000
1405*79	பாதுகாப்புக் கட்டணங்கள்	1,972,000
1703	ஏனையவை	490,000
1703*132	பத்திரிகைகள், அச்சிடலும் விளம்பரமும்	100,000
1703*133	பயிற்சியும், பயிற்சியைப் படி	120,000
1703*134	நலன்புரி	120,000
1703*135	இடைநீர் செலவினம்	150,000
2102	தளபாடமும், அலுவலக உபகரணங்களும்	1,500,000
2102*01	தளபாடமும், அலுவலக உபகரணங்களும்	1,500,000

தலைப்பு : 923 பிரதிப்பிரதம செயலாளர் செயலகம் -நிர்வாகம்  
 டீர் அல : 923 தீயோய்ஸ் ப்ரவான லேஹி லேஹி - பபிபாலன  
 Head Deputy Chief Secretary's Secretariat - Administration  
 நிகழ்ச்சித்திட்டம் : 3 மாகாண நிர்வாகம்  
 வகைபபவன : 3 பபூஹ் பபிபாலன  
 Programme Provincial Administration  
 கருத்திட்டம் : 2 பபாது நிர்வாகமும், நிதியும்  
 வாகாபாகீய : 2 பபாது பபிபாலன பப ஐபுல்  
 Project General Administration & Finance

கருத்திட்ட ரீதியாக ஆளணி விபரம்  
 வாகாபாகீய காகீய லேஹி லேஹி  
 Project Employment Profile

சேவைகளின் மட்டம் சேவா லேஹி Service Level	அஹமதிக்கப்பட்டஆளணி ஐபூஹ லேஹி லேஹி Approved Cadre	2015லஹ்ஹை பவன Actual	2016மதிப்பீடு ஐபூஹஹ்ஹை Estimate	2017மதிப்பீடு ஐபூஹஹ்ஹை Estimate
சிரேஷ்ட மட்டம் சேவா லேஹி A-Senior level	4	3	4	4
முன்றாம் நிலை மட்டம் வாகீய லேஹி B-Tertiary level	1	0	1	1
இரண்டாம் நிலை மட்டம் ஐபூஹி லேஹி C-Secondary level	26	28	26	27
ஆரம்ப மட்டம் பூபூஹி லேஹி D-Primary level	10	11	11	11
Total	41	42	42	43

## பிரதிப் பிரதம செயலாளர் செயலகம் - பொறியியல் சேவையும் உட்கட்டமைப்பும்

### தூரநோக்கு

கிழக்கு மாகாணத்தில், உட்கட்டமைப்பு வசதிகளை அபிவிருத்தி செய்வதற்காகவும், சொத்துக்களை முகாமை செய்யவும் முறைகளை அபிவிருத்தி செய்வதற்காகவும் பொருத்தமான தொழில் நுட்பங்களையும் சேவைகளையும் வழங்கல்

### நோக்கம்

திட்டங்களையும் நிகழ்ச்சி திட்டங்களையும் அமுல்படுத்துவதற்காக பொருத்தமான தொழில்நுட்பசேவைகளை வழங்குவதன் மூலம் வளங்களை உத்தமமான அளவில் பயன்படுத்தி உற்பத்தி திறனுடைய சூழலை ஏற்படுத்தல் மாகாண நிறுவனங்களில் நிர்வாக கட்டமைப்பை ஏற்படுத்துதல்.

### முக்கிய பணிகள்

- மாகாணசபையில் உள்ள வாகன தொடர் பராமரிப்பு மற்றும் பழுதுபார்த்தலுக்கு ஒப்புதல் வழங்குதல்
- கிழக்கு மாகாணத்தில் உள்ள வாகன பராமரிப்பு மற்றும் கண்காணிப்பினை ஒருங்கிணைத்தல்
- கிழக்கு மாகாணசபையில் உள்ள அலுவலகங்களின் சுத்தம் மற்றும் பாதுகாப்பு சேவைகள் தொடர்பான பெறுகை நடைமுறைகளை மேற்கொள்வதற்காகவும் அமுல்படுத்துவதற்காகவும் பிரதம செயலாளருக்கு ஒத்துழைப்பு வழங்குதல்.
- நிர்மாணதுறை தொடர்பான ஆராய்வு நடவடிக்கைகளை ஊக்குவித்தலும் அவற்றுக்கு தேவையான ஆக்கபூர்வ ஒத்துழைப்பு வழங்குதல்.
- பிரதம செயலாளரின் இணக்கத்துடன் புதிதாக நியமனம் பெற்ற பொறியியலாளர்களுக்கு உரிய இடங்களுக்கு நியமித்தல்.
- பிரதம செயலாளரின் இணக்கத்துடன் பொறியியலாளருக்கான வருடாந்த இடமாற்றத்தினை மேற்கொள்ளுதல்.
- இயந்திர பொறியியலாளர்களின் உதவியுடன் வாகனங்களுக்கான இயந்திர பொறியியலாளர் பொறிமுறை அறிக்கைகளை வழங்குதல்.
- கிழக்கு மாகாண சபைக்கான தேசத்திற்கு மகுடம் கண்காட்சி நடவடிக்கைகளை ஒருங்கிணைத்தல்.
- கிழக்கு மாகாண சபையில் பாவனைக்கு பயன்படுத்த முடியாத வாகனங்களை அகற்றுதல்.
- தொழில்நுட்ப ரீதியான முறைப்பாடுகளை விசாரணை செய்தலும் அவற்றை தலைமைச் செயலாளர் மற்றும் கௌரவ ஆளுனருக்கு அறிக்கைப்படுத்தல்.
- கிழக்கு மாகாண சபையினால் ஒதுக்கப்பட்ட செயற்திட்டங்களை ஒருங்கிணைத்தல் மற்றும் கொள்கைத் தீர்மானங்கள் பயிற்சி கட்டுப்பாடுகளை அமுல்படுத்தல்.

## තියෝජ්‍ය ප්‍රධාන ලේකම් කාර්යාලය - ඉංජිනේරු සේවා හා යටිතල පහසුකම්

### දැක්ම

නැගෙනහිර පළාතේ යටිතල පහසුකම් ගුණාත්මකව සංවර්ධනය කිරීම හා වත්කම් කළමනාකරණ පද්ධතියක් හා උචිත තාක්ෂණයෙන් යුත් තරගකාරී තාක්ෂණික සේවාවක් ලබාදීම

### මෙහෙවර

පළාත් ආයතනවල ව්‍යාපෘති හා වැඩසටහන් ක්‍රියාත්මක කිරීමේදී හා ආයතනික සංවර්ධනයේදී ඵලදායී පරිසරයක් හා සම්පත් උපරිමව යොදාගන්නා කාර්යක්ෂම තාක්ෂණික සේවාවක් ලබාදීම.

### ප්‍රධාන කාර්යයන්

- නැගෙනහිර පළාත් සභාවේ වාහන නඩත්තු කිරීම හා අලුත්වැඩියා අනුමත කිරීම.
- නැගෙනහිර පළාත් සභාව මගින් නියම කරන ලද වැඩසටහන් සම්බන්ධීකරණය, ප්‍රතිපත්ති තීරණ ක්‍රියාත්මක කිරීම හා පාලනය පවත්වා ගැනීම.
- නැගෙනහිර පළාත් සභාව සතු වාහනවල නඩත්තුව සම්බන්ධීකරණය හා නියාමනය.
- නැගෙනහිර පළාත් සභාවේ කාර්යාල සඳහා පවිත්‍රතා සේවා හා ආරක්ෂක සේවා ප්‍රසම්පාදනය කිරීම සම්බන්ධීකරණය හා සහායවීම.
- ඉදිකිරීම් ක්ෂේත්‍රයේ පර්යේෂණ කටයුතු සඳහා පහසුකරණය හා ප්‍රවර්ධනය.
- ප්‍රධාන ලේකම්ගේ එකඟතාවය ඇතිව තව පත්වීම් ලද ඉංජිනේරුවරුන් ස්ථානගත කිරීම.
- ප්‍රධාන ලේකම්ගේ එකඟතාවය ඇතිව ඉංජිනේරුවරුන්ගේ වාර්ෂික ස්ථානමාරු ක්‍රියාත්මක කිරීම.
- කාර්මික ඉංජිනේරුවරයාගේ සහාය ඇතිව කාර්මික වාර්තා තිබුණ කිරීම.
- නැගෙනහිර පළාත් සභාවේ දැයට තිරුල ක්‍රියාකාරකම් සම්බන්ධීකරණය කිරීම.
- අලුත්වැඩියා කළනොහැකි නැගෙනහිර පළාත් සභාව සතු වාහන අපහරණය.
- තාක්ෂණය සම්බන්ධ පැමිණිලි විමර්ශනය කිරීම හා ප්‍රධාන ලේකම්ට හා ගරු ඇණවුම්කාරතුමාට වාර්තා කිරීම.

## **DEPUTY CHIEF SECRETARY'S SECRETARIAT - ENGINEERING SERVICES AND INFRASTRUCTURE**

### **Vision**

Competent technical services with appropriate mechanism, enhancing quality infrastructure development and Asset management system in Eastern Province.

### **Mission**

Providing efficient technical service to ensure productive environment with optimum resources in implementation of programmes & projects and Organizational development by Provincial Agencies.

### **Key Functions**

- Approval of maintenance and repair of vehicle fleet in EPC.
- Implementation of policy decisions and exercise control and co-ordinate the programmes assigned by EPC.
- Co-ordinate and monitor the maintenance of the fleet of vehicles of EPC.
- Co-ordinate and assist with the procurement of the cleaning services and security services for the offices of EPC.
- Facilitate and promote research activities in the field of construction.
- Placement of newly appointed Engineers with the concurrence of Chief Secretary.
- Implement Annual transfers of Engineers with the concurrence of Chief Secretary.
- Issuance of mechanical reports assisted by Mechanical Engineer.
- Coordinating the Dayata Kirula exhibition activities for EPC.
- Disposal of unserviceable vehicles of EPC.
- Investigation of technical related complaints and reporting to Chief Secretary and to Hon. Governor.
- Preparation of technical reports as and when requested by Chief Secretary and Hon. Governor.



தலைப்பு  
கீழ்க்கண்ட : 924  
Head  
நிகழ்ச்சித்திட்டம்  
வழிவகை : 15  
Programme  
கருத்திட்டம்  
வகை : 2  
Project

பிரதிப்பிரதம செயலாளர் செயலகம் - பொறியியல் சேவை  
தலைவர் செயலகம் - ஐ.சி.என்.டி.ஐ.டி.ஐ.டி.  
Deputy Chief Secretary's Secretariat - Engineering Se

புனரவாழ்வு மற்றும் புனரமைப்பு  
புனரமைப்பு மற்றும்  
Rehabilitation & Reconstruction

பொது நிர்வாகம், நிதி, உட்கட்டுமான அபிவிருத்தி  
பொது நிர்வாகம், நிதி, உட்கட்டுமான அபிவிருத்தி  
General Administration, Finance & Infrastructure Development

விடயக்குறியீடு ரீதியாக செலவினங்களின் தொகுப்பு வாரியம் வழி பணியை மேற்கொள்வது

### Summary of Expenditure by Object Code

ரூபாய் ரூ. Rs.

குறியீடு கொடுக்கல் Code	பிரிவு விடயத்தலைப்பு கொடுக்கல் வழி பணியை மேற்கொள்வது Category / Object Title	2015 உண்மை கணக்கு Actual	2016 மதிப்பீடு அளவீடு Estimate	2017 மதிப்பீடு அளவீடு Estimate
	<b>மீண்டும் செலவின புனரமைப்பு Recurrent Expenditure</b>	<b>14,196,574</b>	<b>13,311,000</b>	<b>14,700,000</b>
<b>10</b>	<b>ஆளுகிறார் வேதனைகள் புனரமைப்பு Personal Emoluments</b>	<b>9,590,976</b>	<b>9,911,000</b>	<b>10,700,000</b>
1001	சம்பளம் மற்றும் கூலியும் வழிவகை அல்லது Salaries and Wages	4,414,880	4,693,000	5,676,800
1002	மேலதிக நேர, விடுமுறைக் கொடுப்பனவுகள் அல்லது விடுமுறை நேர வழிவகை Overtime and Holiday Pay	374,354	318,000	420,000
1003	ஏனைய பதவிகள் அல்லது பதவிகள் Other Allowances	4,801,741	4,900,000	4,603,200
<b>11</b>	<b>பிரயாணச் செலவு அல்லது செலவு Travelling Expenses</b>	<b>62,389</b>	<b>70,000</b>	<b>70,000</b>
1101	உள்நாட்டு பிரயாணம் அல்லது செலவு - தேசிய Travelling - Domestic	62,389	50,000	70,000
1102	வெளிநாட்டு பிரயாணம் அல்லது செலவு - தேசிய Travelling - Foreign	0	20,000	0
<b>12</b>	<b>பொருள்கள் அல்லது பொருள்கள் Supplies</b>	<b>935,779</b>	<b>690,000</b>	<b>1,124,000</b>
1201	எழுத்துகளுக்கும் அல்லது தேவைப் பொருள்களும் அல்லது தேவைப் பொருள்களும் Stationery and Office Requisites	183,814	60,000	150,000
1202	எரிபொருளும் உராய்வு நீக்கிகளும் Fuel and Lubricants	731,915	600,000	940,000
1203	உணவும் சீருடைபும் அல்லது உணவு அல்லது சீருடை Diets & Uniforms	20,000	20,000	24,000
1206	இயந்திர, இலத்திரனியல் பொருள்கள் அல்லது இயந்திர, இலத்திரனியல் பொருள்கள் Mechanical and Electrical Goods	50	10,000	10,000
<b>13</b>	<b>பராமரிப்பு செலவினங்கள் அல்லது செலவு Maintenance Expenditure</b>	<b>2,798,140</b>	<b>1,780,000</b>	<b>1,910,000</b>
1301	வாகனங்கள் அல்லது வாகனங்கள் Vehicles	401,680	300,000	300,000
1302	பொறியியல் தொகுதியும் இயந்திர உபகரணங்களும் அல்லது இயந்திர, இலத்திரனியல் பொருள்கள் Plant, Machinery and Equipment	1,680,003	1,130,000	1,310,000
1303	கட்டிடங்கள் அல்லது கட்டிடங்கள் Buildings	716,458	350,000	300,000

குறியீடு கொடுக்க Code	பிரிவு விடயத்தலைப்பு காண்பின்ன வுட விசய கண்ணின Category / Object Title	2015உண்மை கண Actual	2016மதிப்பீடு ஈட்குறகூறிகுற Estimate	2017மதிப்பீடு ஈட்குறகூறிகுற Estimate
14	ஓடுபுறத சேவைகள் கிடுகூறிகுற கண கண Contractual Services	542,951	500,000	530,000
1402	தபுற கட்டணங்களுகும் தொலைத்தொடர்பு கூறிகுற கண கண கண கண Postal & Telecommunication	372,058	380,000	380,000
1403	மின்சாரகும் நுகும் கிடுகூறிகுற கண கண Electricity and Water	170,893	120,000	150,000
15	மாறுகூறிகள் கண கண Transfers	13,858	30,000	46,000
1506	சேகூறிகுற கட்டண வட்டி கண கண கண கண Property Loan Interest	13,858	30,000	46,000
17	மாண்புகள் கண கண Subsidies	252,482	330,000	320,000
1703	ஈடுகணகண கண கண Others	252,482	330,000	320,000
	<b>மூலகண கணகண கண கண Capital Expenditure</b>	<b>1,462,657</b>	<b>2,000,000</b>	<b>1,500,000</b>
20	மூலகண கணகணகணகணகணகணகண கண கண கண கண கண கண Reha. & Improvement of Capital Assets	598,677	1,000,000	1,000,000
2001	கட்டணகணகணகணகணகணகண கண கண கண கண கண Buildings and Structures	598,677	700,000	700,000
2003	வாகணகணகண கண கண Vehicles	0	300,000	300,000
21	மூலகண கணகணகணகணகணகணகண கண கண கண கண கண கண Acquisition of Capital Assets	863,980	1,000,000	500,000
2101	வாகணகணகண கண கண Vehicles	675,330	900,000	0
2102	தளபட்டகணகண, அகணகணகணகணகணகணகண கண கண கண கண கண கண Furniture and Office Equipment	188,650	100,000	500,000
	<b>மொ.சே. கண Total Project Expenditure</b>	<b>15,659,231</b>	<b>15,311,000</b>	<b>16,200,000</b>

**நிதி மூலகணகண  
கண கண  
Sources of Finance**

நிதியிடல் கணகணகணகண Financing	2015உண்மை கண Actual	2016மதிப்பீடு ஈட்குறகூறிகுற Estimate	2017மதிப்பீடு ஈட்குறகூறிகுற Estimate
தொகுதிக் கணகணகண கண கண கண Block Grant	14,196,574	13,311,000	14,700,000
பிரமாண அடிப்படைபிரமாண கணகணகண கண கண கண கண Criteria Based Grant	1,462,657	2,000,000	1,500,000
<b>மொ.சே. கண Total Expenditure</b>	<b>15,659,231</b>	<b>15,311,000</b>	<b>16,200,000</b>

Head / Programme/ Project : 924 / 15 / 2

ஏனைய செலவினங்களின் தொகுப்பு விவரம்  
Summary of Expenditure by Object Details

குறியீடு கொடை Code	பிரிவு விடயத்தலைப்பு கொடை / பொருள் விவரம் Category / Object Title	2017மதிப்பீடு ஏனைய செலவினம் Estimate	
1003	ஏனைய படிக்கான	Other Allowances	4,603,200
1003*11	வாழ்க்கைச் செலவுப்படி	Cost of Living Allowance (COLA)	1,591,200
1003*12	உபசரணைப் படி	Entertainment Allowance	12,000
1003*13	மொழித் தேர்ச்சி படி	Language Allowance	40,000
1003*21	ஒய்வுதியற்றப் படி	Non Pensionable Allowance	540,000
1003*25	வாகனங்களுக்கான படி	Vehicle Allowances	600,000
1003*31	விடுமுறைக்கான புகையிர்த ஆணைக் கட்டு	Holiday Warrants	20,000
1003*39	சீராக்கல் படிக்கான	Adjustment Allowance	1,800,000
1202	எரிபொருளும் உராய்வு நிலங்களும்	Fuel and Lubricants	940,000
1202*41	அலுவலகப் பஸ்களை வாகனங்களிற்கான எரிபொருள்	Fuel for Pool Vehicle	700,000
1202*42	ஒதுக்கப்பட்ட வாகனங்களிற்கான எரிபொருள்	Fuel Assign Vehicle	240,000
1203	உணவும் சீருடையும்	Diets & Uniforms	24,000
1203*46	சீருடை	Uniforms	24,000
1402	தபால் கட்டணங்களும் தொலைத்தொடர்பும்	Postal & Telecommunication	380,000
1402*72	தொலைத்தொடர்பு	Telecommunication	380,000
1703	ஏனையவை	Others	320,000
1703*132	பத்திரிகைகள், அச்சிடலும் விளம்பரமும்	Newspapers, Printing & Advertisement	26,000
1703*133	பயிற்சியும், பயிற்சியைப் படி	Training Allowance	240,000
1703*134	நலன்புரி	Welfare	20,000
1703*135	இடைமீதர் செலவினம்	Incidental	34,000
2001	கட்டிடங்கள் மற்றும் அமைப்புகள்	Buildings and Structures	700,000
2001*01	கட்டிடங்கள் மற்றும் அமைப்புகள்	Buildings and Structures(C.B.G)	700,000
2003	வாகனங்கள்	Vehicles	300,000
2003*01	வாகனங்கள்	Vehicles(C.B.G)	300,000
2102	தளபாடமும், அலுவலக உபகரணங்களும்	Furniture and Office Equipment	500,000
2102*01	தளபாடமும், அலுவலக உபகரணங்களும்	Furniture and Office Equipment(C.B.G)	500,000

தலைப்பு : 924 பிரதிப்பிரதம செயலாளர் செயலகம் - பொறியியல் சேவை  
 டீர்ஹெட் : Deputy Chief Secretary's Secretariat - Engineering Service  
 நிகழ்ச்சித்திட்டம் : 15 புனர்வாழ்வும் புனர்நிர்மாணமும்  
 உட்கட்டமைப்பு : Rehabilitation & Reconstruction  
 கருத்திட்டம் : பொதுநிர்வாகம், நிதி, உட்கட்டுமான அபிவிருத்தி  
 உட்கட்டமைப்பு : பொது நிர்வாகம், திட்டம், நிதி, உட்கட்டுமான அபிவிருத்தி  
 Project : General Administration, Finance & Infrastructure Development

கருத்திட்ட ரீதியாக ஆளணி விபரம்  
 உட்கட்டமைப்பு டீர்ஹெட் தலைப்பு  
 Project Employment Profile

சேவைகளின் மட்டம் சேவை அட்டை Service Level	அனுமதிக்கப்பட்ட ஆளணி ஏற்கனவே ஒப்பு Approved Cadre	2015 உண்மை வாசல் Actual	2016 மதிப்பீடு ஏற்கனவே ஒப்பு Estimate	2017 மதிப்பீடு ஏற்கனவே ஒப்பு Estimate
கிரேஷ்ட மட்டம் சேவை அட்டை A-Senior level	4	3	4	4
முன்றாம் நிலை மட்டம் சேவை அட்டை B-Tertiary level	0	0	0	0
இரண்டாம் நிலை மட்டம் சேவை அட்டை C-Secondary level	9	6	9	9
ஆரம்ப மட்டம் சேவை அட்டை D-Primary level	8	6	8	8
<b>Total</b>	<b>21</b>	<b>15</b>	<b>21</b>	<b>21</b>

## பிரதிப் பிரதம செயலாளர் செயலகம் - ஆளணி மற்றும் பயிற்சி

### தூரநோக்கு

வினைத்திறனான முகாமைத்துவ முறைமையில் உயர்தகுதியுடைய மனித வளங்களைக்கொண்டு கிழக்கு மாகாண சபைக்கு தரம் வாய்ந்த செழிப்பான சேவையை வழங்குவதற்கு பங்களிப்பு செய்தல்.

### நோக்கம்

கிழக்கு மாகாண சபையில் தொழில் வளர்ச்சி திட்டங்கள் மற்றும் ஆளணி முகாமைத்துவம் மேற்கொள்வதுடன் அலுவலர்களுடைய திறன்களையும் நிறுவன முறைமையையும் வலுவூட்டுவதன் ஊடாக மனித வளத்தினதும் அலுவலக முகாமை முறையினதும் அபிவிருத்தியுடன் கூடிய சிறந்த சேவையை வழங்குதல்.

### முக்கிய செயற்பாடுகள்

- கிழக்கு மாகாண சபைக்குரிய சகல பதவிகளுக்குமான ஆளணி பற்றிய விடயங்கள் சம்பந்தமான நடவடிக்கைகளை மேற்கொள்ளல்.
- கிழக்க மாகாண சபைக்குரிய சகல பதவிகளுக்குமான சுயவிபரங்கள் பற்றிய தரவுத்தளம் (HRIMS- Database) சம்பந்தமான நடவடிக்கைகளை மேற்கொள்ளல்.
- கிழக்கு மாகாண உத்தியோகத்தர்களுக்குத் தேவையான உள்நாட்டு, வெளிநாட்டு பயிற்சி நெறிகளை அடையாளம் காணலும், அதனை நடைமுறைப்படுத்துவதற்குரிய ஒழுங்குகளை மேற்கொள்ளலும்
- ஏனைய அலுவலகங்களுக்கு பயிற்சிகள் தொடர்பான அறிக்கைகள் மற்றும் செய்திகளை பரப்புதல் / நடைமுறைப்படுத்துதல்.
- பொது நிர்வாக சுற்றறிக்கை இலக்கம் 12/2000 ற்க்கு அமைவாக பாடநெறிகளைக் கற்று தகைமைகளைக் கொண்டுள்ள மாணவர்களுக்கு கிழக்கு மாகாணசபை அலுவலகங்களில் செய்முறைப் பயிற்சி நெறிகளுக்கான வாய்ப்புகளைப் பெற்றுக்கொடுத்தல்.
- முகாமைத்துவ அபிவிருத்தி பயிற்சி பிரிவின் செயற்பாடுகளை மேற்பார்வை செய்தலும், அதனை மேலும் வலுவூட்டுவதற்கான நடவடிக்கைகளை மேற்கொள்ளலும்.
- CIRM - நிறுவனத்தின் செயற்பாடுகளை மேற்பார்வை செய்தலும், அதனை மேலும் வலுவூட்டுவதற்கான நடவடிக்கைகளை மேற்கொள்ளலும்.

## නියෝජ්‍ය ප්‍රධාන ලේකම් කාර්යාලය - පිරිස් හා පුහුණු

### දැක්ම

තැගෙනහිර පළාත් සභා ඵලදායී කළමනාකරණ පද්ධතිය සතු කාර්යශූර මානව සම්පත්වල දායකත්වයෙන් සෞභාග්‍යය කරා ළඟාවීම උදෙසා ගුණාත්මක සේවාවක් සැපයීම.

### මෙහෙවර

තැගෙනහිර පළාත් සභාවෙන් ඉහළ සේවාවක් සැපයීම සඳහා කාර්ය මණ්ඩල කළමනාකරණය හා වෘත්තීය සංවර්ධන වැඩසටහන් මගින් පිරිස් ධාරිතාවය වර්ධනය කිරීම සහ ආයතන පද්ධතිය ශක්තිමත් කිරීම තුළින් මානව සම්පත් හා කළමනාකරණ පද්ධතිය වැඩි දියුණු කිරීම.

### ප්‍රධාන කාර්යයන්

- තැගෙනහිර පළාත් සභාවේ සියළු තනතුරු සඳහා වන කාර්යමණ්ඩල කරුණු පිළිබඳ කටයුතු කිරීම.
- තැගෙනහිර පළාතේ සියලු නිලධාරීන්ගේ ස්වයං දත්ත පිළිබඳ පරගිණක දත්ත ගබඩාවට (HRIMS – Database ) අදාළ කටයුතු මෙහෙයවීම.
- තැගෙනහිර පළාතේ නිලධාරීන්ට අවශ්‍ය දේශීය හා විදේශීය පුහුණු පාඨමාලා හඳුනා ගැනීම සහ ඒවා ක්‍රියාත්මක කිරීමට අවශ්‍ය විධිවිධාන සැලැස්වීම.
- සෙසු ආයතන වලට පුහුණුවීම් පිළිබඳ චාර්ථාවන් හා ප්‍රවෘත්ති දැන ගැනීමට සැලැස්වීම/ක්‍රියාත්මක කිරීම.
- තාක්ෂණ විදුහල්වලින් පාඨමාලා හදාරා සුදුසුකම්ලත් ගිණයන් හට තැගෙනහිර පළාත් සභා කාර්යාලවල ප්‍රායෝගිකව පුහුණුවීම සඳහා අවස්ථාවන් ලබා දීම.
- කළමනාකරණ සංවර්ධන පුහුණු ඒකකයේ ක්‍රියාකාරකම් අධීක්ෂණය කිරීම හා එය සවිමත් කිරීමට අවශ්‍ය කටයුතු සැලැස්වීම.
- CIRM ආයතනයේ කටයුතු අධීක්ෂණය කිරීම හා එය තව දුරටත් සවිමත් කිරීමට අවශ්‍ය පියවර ගැනීම.

விடயக்குறியீடு ரீதியாக செலவினங்களின் தொகுப்பு வாரியம் வரலாறு கீழ்க்கண்ட மொத்தம்

**Summary of Expenditure by Object Code**

ரூபா ரூ. Rs.

குறியீடு மொத்தம் Code	பிரிவு விடயத்தலைப்பு காணியம் /வரலாறு கீழ்க்கண்ட Category / Object Title	2015 உண்மை மொத்தம் Actual	2016 மதிப்பீடு மொத்தம் Estimate	2017 மதிப்பீடு மொத்தம் Estimate
	<b>புனர்ப்புள்ளி செலவினம்</b> <b>Recurrent Expenditure</b>			
	<b>10 ஆளுக்கூரிய வேதனாதிகள்</b> <b>Personal Emoluments</b>	<b>22,987,428</b>	<b>24,404,000</b>	<b>25,000,000</b>
1001	சம்பளமும் கூலியும் வரலாறு கீழ்க்கண்ட Salaries and Wages	10,163,158	10,606,000	14,740,000
1002	மேலதிக வேலை, விடுமுறைக் கொடுப்பனவுகள் Overtime and Holiday Pay	1,156,269	946,000	1,603,000
1003	ஏலாபம் படிக்க உதவி தொகை Other Allowances	11,668,001	12,852,000	8,657,000
	<b>11 பிரயாணச் செலவு</b> <b>Travelling Expences</b>	<b>318,165</b>	<b>355,000</b>	<b>350,000</b>
1101	உள்ளூர் பிரயாணம் உதவி தொகை - தேசிய Travelling - Domestic	318,165	350,000	350,000
1102	வெளிநாட்டு பிரயாணம் உதவி தொகை - தேசிய Travelling - Foreign	0	5,000	0
	<b>12 வழங்கல்கள்</b> <b>Supplies</b>	<b>3,315,219</b>	<b>4,325,000</b>	<b>4,040,000</b>
1201	எழுத்துருவிகளும் அலுவலக தேவைப் பொருட்களும் Stationery and Office Requisites	1,563,372	1,850,000	1,850,000
1202	எரிபொருளும் உராய்வு நீக்கிகளும் Fuel and Lubricants	1,368,545	1,800,000	1,650,000
1203	உணவும் சீருடையும் Diets & Uniforms	52,000	75,000	70,000
1205	ஏலாபம் படிக்க Others	182,763	400,000	250,000
1206	இயந்திர, இலத்திரனியல் பொருட்கள் Mechanical and Electrical Goods	148,539	200,000	220,000
	<b>13 பராமரிப்பு செலவினங்கள்</b> <b>Maintenance Expenditure</b>	<b>4,867,757</b>	<b>3,400,000</b>	<b>5,250,000</b>
1301	வாகனங்கள் Vehicles	2,345,469	1,700,000	2,300,000
1302	பொறித் தொகுதியும் இயந்திர உபகரணங்களும் Plant, Machinery and Equipment	493,919	500,000	500,000
1303	கட்டிடங்கள் Buildings	1,754,338	900,000	2,100,000
1304	ஏலாபம் படிக்க Others	274,031	300,000	350,000
	<b>14 ஒப்பந்த சேவைகள்</b> <b>Contractual Services</b>	<b>5,605,004</b>	<b>6,155,000</b>	<b>6,250,000</b>
1401	போக்குவரத்து Transport	0	100,000	40,000
1402	தபால் கட்டணங்களும் தொலைத்தொடர்பும் Postal & Telecommunication	1,083,161	1,250,000	1,130,000
1403	மின்சாரமும் நீரும் Electricity and Water	1,535,992	1,750,000	1,480,000

1404	வாடகை, கல்கட்டணம் மற்றும் உள்ளூர் வரிகள் (வாகன வரி) ஆகியவை Rents, Rates and Local Taxes (Vehicle Tax)	0	5,000	0
1405	ஏனையவை Others	2,985,851	3,050,000	3,600,000
15	மாற்றல்கள் Transfers	140,497	255,000	280,000
1504	அபிவிருத்திகளுக்கான மாணியங்கள் Development Subsidies	0	55,000	20,000
1506	சொத்துக் கடன் வட்டி Property Loan Interest	140,497	200,000	260,000
17	மாணியங்கள் Subsidies	8,850,298	9,560,000	11,830,000
1701	நட்டங்களும், பதிவுரித்தலும் Losses and Write-Offs	70,398	0	0
1703	ஏனையவை Others	8,779,899	9,560,000	11,830,000
	முலதன் செலவினம் Capital Expenditure	5,436,780	7,000,000	4,500,000
20	முல. சொத்துகளின் புனர்தாரணமும் விரிவாக்கமும் Reha. & Improvement of Capital Assets	2,602,395	1,650,000	1,300,000
2001	கட்டிடங்கள் மற்றும் அமைப்புகள் Buildings and Structures	2,415,315	1,500,000	1,000,000
2002	இயந்திரங்களும் பெரி சாதனங்களும் Plant, Machinery & Equipment	187,080	0	0
2003	வாகனங்கள் Vehicles	0	150,000	300,000
21	முல. சொத்துகளின் கொள்வனவு Acquisition of Capital Assets	2,783,640	5,250,000	3,150,000
2101	வாகனங்கள் Vehicles	2,392,520	1,520,000	0
2102	தளபடமும், அலுவலக உபகரணங்களும் Furniture and Office Equipment	391,120	3,730,000	3,150,000
24	இயலாமைக் கட்டியெழுப்புதல் Capacity Building	50,745	100,000	50,000
2401	பயிற்சியும் இயலாமைக் கட்டியெழுப்புதலும் Training and Capacity Buildings	50,745	100,000	50,000
மொ. செலவு இ.வி. Total Project Expenditure		\$1,521,148	\$5,454,000	\$7,500,000

**நிதி மூலங்கள்  
இலா மூலம்  
Sources of Finance**

நதியிடல் இலாக்கை Financing	2015 உண்மை மூலம் Actual	2016 மதிப்பீடு மூலம் Estimate	2017 மதிப்பீடு மூலம் Estimate
தொகுதிக் கொடைகள் Block Grant	46,084,368	48,454,000	53,000,000
பிரமாண அடிப்படையிலான கொடைகள் Criteria Based Grant	5,436,780	7,000,000	4,500,000
மொ. செலவு இ.வி. Total Expenditure	\$1,521,148	\$5,454,000	\$7,500,000



தலைப்பு  
கீட்கை : 925  
Head

நிபந்த்சித்திட்டம்  
புறக்கிணை : 9  
Programme

கருத்திட்டம்  
வகை : 2  
Project

பிரதிப்பிரதம செயலாளர் செயலகம் - ஆளணியும் பயிற்சியும்  
கிணைப் புவக லேகதி கார்பலகை - சிசிசீ லா புவக  
Deputy Chief Secretary's Secretariat - P & T

மனிதவள அபிவிருத்தி  
அகல சிசிசீ சிவக  
Human Resource Development

புலது நிர்வாகமும், நிதியும்  
கலது சிசிசீ சிவக  
General Administration & Finance

விடயக்குறியீடு ரீதியாக செலவினங்களின் தொகுப்பு வார்டு வுல விசை சிவக

**Summary of Expenditure by Object Code**

ரூப லு Rs.

குறியீடு சிவக Code	பிரவு விடயத்தலைப்பு கிணை: வுல விசை சிவக Category / Object Title	2015 உண்மை சை Actual	2016 மதிப்பீடு கிணை Estimate	2017 மதிப்பீடு கிணை Estimate
	புலது வுல விசை சிவக Recurrent Expenditure	12,170,482	18,769,000	19,500,000
10	அருக்குரிய வேதனாநிகள் புலது சிவக Personal Emoluments	7,815,688	11,219,000	11,500,000
1001	சம்பளமும் கலியும் வுல விசை சிவக Salaries and Wages	3,535,477	4,971,000	6,900,000
1002	மேலதிக நேர, விருமுறைக் கொடுப்பனவுகள் அகல விசை சிவக Overtime and Holiday Pay	273,479	296,000	603,000
1003	ஏதைய படுகள் வெக விசை சிவக Other Allowances	4,006,732	5,952,000	3,997,000
11	பிரயாணச் செலவு வெக விசை சிவக Travelling Expenses	46,785	100,000	100,000
1101	உள்நாட்டு பிரயாணம் வெக விசை சிவக - லேக Travelling - Domestic	46,785	100,000	100,000
12	வழங்கலுகள் புலது சிவக Supplies	786,332	1,585,000	1,400,000
1201	எழுத்துகருவிசை அலுவலக தேவைப் பொருட்களும் லேக வுல விசை சிவக Stationery and Office Requisites	245,968	500,000	500,000
1202	எரிபொருளும் உராய்வு, நீக்கிகளும் வெக விசை சிவக Fuel and Lubricants	524,364	800,000	650,000
1203	உணவும் சீருடையும் வெக விசை சிவக Diets & Uniforms	16,000	35,000	30,000
1205	ஏதையவை வெக விசை சிவக Others	0	200,000	150,000
1206	இயந்திர, இலத்திரணியல் பொருட்கள் வெக விசை சிவக Mechanical and Electrical Goods	0	50,000	70,000
13	பராமரிப்பு செலவினங்கள் வெக விசை சிவக Maintenance Expenditure	702,765	850,000	1,300,000
1301	வாகனங்கள் வெக விசை சிவக Vehicles	572,574	500,000	600,000
1302	பெறிக் தொகுதியும் இயந்திர உபகரணங்களும் வெக விசை சிவக Plant, Machinery and Equipment	96,490	100,000	100,000
1303	கட்டிடங்கள் வெக விசை சிவக Buildings	33,700	250,000	600,000

குறியீடு கode	பிரிவு விடயத்தலைப்பு காலீதல துல திலக தலனீதல Category / Object Title	2015தலனீதல தலன Actual	2016தலதீதீடு தலனீதலதீனீதல Estimate	2017தலதீதீடு தலனீதலதீனீதல Estimate
14	தலதீதீடு தலனீதல Contractual Services	334,284	750,000	750,000
1401	தலதீதீடு தலனீதல Transport	0	100,000	40,000
1402	தலதீதீடு தலனீதல தலதீதீடு தலனீதல Postal & Telecommunication	272,338	450,000	530,000
1403	தலதீதீடு தலனீதல தலதீதீடு தலனீதல Electricity and Water	61,946	200,000	180,000
15	தலதீதீடு தலனீதல Transfers	33,227	150,000	80,000
1504	தலதீதீடு தலனீதல தலதீதீடு தலனீதல Development Subsidies	0	50,000	20,000
1506	தலதீதீடு தலனீதல தலதீதீடு தலனீதல Property Loan Interest	33,227	100,000	60,000
17	தலதீதீடு தலனீதல Subsidies	2,451,402	4,115,000	4,370,000
1703	தலதீதீடு தலனீதல Others	2,451,402	4,115,000	4,370,000
	தலதீதீடு தலனீதல தலதீதீடு தலனீதல Capital Expenditure	1,653,746	2,000,000	1,000,000
20	தலதீதீடு தலனீதல தலதீதீடு தலனீதல Reha. & Improvement of Capital Assets	74,500	150,000	300,000
2002	தலதீதீடு தலனீதல தலதீதீடு தலனீதல Plant, Machinery & Equipment	74,500	0	0
2003	தலதீதீடு தலனீதல தலதீதீடு தலனீதல Vehicles	0	150,000	300,000
21	தலதீதீடு தலனீதல தலதீதீடு தலனீதல Acquisition of Capital Assets	1,528,501	1,750,000	650,000
2101	தலதீதீடு தலனீதல தலதீதீடு தலனீதல Vehicles	1,137,381	1,320,000	0
2102	தலதீதீடு தலனீதல தலதீதீடு தலனீதல Furniture and Office Equipment	391,120	430,000	650,000
24	தலதீதீடு தலனீதல தலதீதீடு தலனீதல Capacity Building	50,745	100,000	50,000
2401	தலதீதீடு தலனீதல தலதீதீடு தலனீதல Training and Capacity Buildings	50,745	100,000	50,000
	தலதீதீடு தலனீதல தலதீதீடு தலனீதல Total Project Expenditure	13,824,228	20,769,000	20,500,000

Head / Programme/ Project : 925 / 9 / 2

ஏனைய செலவினங்களின் தொகுப்பு விவர விவரம்  
Summary of Expenditure by Object Details

குறியீடு காண்க Code	பிரிவு விவரத்தைப்படி காண்க / விவர விவரம் Category / Object Title	2017மதிப்பீடு அளவீடு Estimate
1003	ஏனைய படிக்கல்கள்	3,997,000
1003*11	வாழ்க்கைச் செலவுப்படி	2,060,000
1003*12	உபகரணப் படி	12,000
1003*13	மொழிக் தேர்ச்சி படி	62,000
1003*31	விடுமுறைக்கான புகையிரத ஆணைச் சீட்டு கிடைக்காத துணியை அளவு	50,000
1003*34	தொழில் தகவலை படிக்கல்கள்	300,000
1003*39	சீரமைப்பு படிக்கல்கள்	1,513,000
1202	எரிபொருளும் உபகரண நுகர்வுகளும்	650,000
1202*41	அலுவலகப் பாகளை வாகனங்களிற்கான எரிபொருள்	250,000
1202*42	ஒதுக்கப்பட்ட வாகனங்களிற்கான எரிபொருள்	400,000
1203	உணவும் சீருடையும்	30,000
1203*46	சீருடை	30,000
1205	ஏனையவை	150,000
1205*51	களஞ்சியமும் நுகர்வுப்பொருட்களும்	150,000
1402	தபால் கட்டணங்களும் தொலைத்தொடர்பும்	530,000
1402*71	தபால் கட்டணங்கள்	30,000
1402*72	தொலைத்தொடர்பு	500,000
1504	அபிவிருத்திகளுக்கான மானியங்கள்	20,000
1504*116	தகவல் வள முன்னேற்றம் நிறுவனம்	20,000
1703	ஏனையவை	4,370,000
1703*131	பயிற்சி சேவைகள்	20,000
1703*132	பத்திரிகைகள், அச்சிடலும் விளம்பரமும்	50,000
1703*133	பயிற்சியும், பயிற்சியைப் படி	300,000
1703*134	நலன்புரி	50,000
1703*135	இடைநிர்ச் செலவினம்	100,000
1703*141	புத்தகங்களும், மாநாட்டு சஞ்சிகைகளும்	10,000
1703*148	திறன் அபிவிருத்தி	3,840,000
2003	வாகனங்கள்	300,000
2003*01	வாகனங்கள்	300,000
2102	தளபாடமும், அலுவலக உபகரணங்களும்	650,000
2102*01	தளபாடமும், அலுவலக உபகரணங்களும்	650,000
2401	பயிற்சியும் இயலாமைக் கட்டுப்பாட்டிற்கும்	50,000
2401*01	பயிற்சியும் இயலாமைக் கட்டுப்பாட்டிற்கும்	50,000

தலைப்பு : பிரதிப்பிரதம செயலாளர் செயலகம் - ஆளணியும் பயிற்சியும்  
 சீர்மை : 925 தினேச்சு ப்ரதான லேகதி காச்சாலச - சிசீசீ கா ப்ரஹ்ஹு  
 Head Deputy Chief Secretary's Secretariat - P & T  
 நிகழ்ச்சித்திட்டம் : மனிதவள அபிவிருத்தி  
 வடிவப்பணை : 9 மானவ சமீசன் ஈ-வச்சீதனை  
 Programme Human Resource Development  
 கருத்திட்டம் : பொது நிர்வாகமும், நிதியும்  
 வாயாசீச : 2 ப்ரஹ் சச்சீசாலசை சை ஹ்ஹ்  
 Project General Administration & Finance

கருத்திட்ட ரீதியாக ஆளணி விபரம்  
 வாயாசீ காச்ச அசீசலச ஠ாசஹ்ஹ்  
 Project Employment Profile

சேவைகளின் மட்டம் சேவா அபிவ஠ Service Level	அஹ்மதிக்கப்பட்ட ஆளணி ஹ்ஹை சேவ஠ ஠ஹ்ஹ் Approved Cadre	2015஠஠஠஠ ச஠஠ Actual	2016஠஠஠஠ ஹ்஠஠஠஠஠஠ Estimate	2017஠஠஠஠ ஹ்஠஠஠஠஠஠ Estimate
சிரேஷ்ட மட்டம் சேவா அபிவ஠ A-Senior level	3	2	2	3
மு஠்஠஠஠ நி஠லை மட்டம் காசீச அபிவ஠ B-Tertiary level	3	0	0	3
஠ர஠்஠஠஠ நி஠லை மட்டம் ஠்சீசீச அபிவ஠ C-Secondary level	65	13	13	65
ஆர஠஠ மட்டம் ஠்ர஠஠஠ அபிவ஠ D-Primary level	8	7	7	8
<b>Total</b>	<b>79</b>	<b>22</b>	<b>22</b>	<b>79</b>

தலைப்பு : 925 பிரதிப்பிரதம செயலாளர் செயலகம் - ஆளணியும் பயிற்சியும்  
 கீழ்க்கண்ட : 925 தியேயச ப்ரதாந லேகாதி கார்காலச - பீசீஃ கா ப்ரதாந  
 Head Deputy Chief Secretary's Secretariat - P & T  
 நிகழ்ச்சித்திட்டம் : 9 மனிதவள அபிவிருத்தி  
 Programme Human Resource Development  
 கருத்திட்டம் : 3 பயிற்சியும் மனிதவள அபிவிருத்தியும்  
 வாகாதிச : 3 ப்ரதாந ஃக லாநை ஃகாதிசன் ஃகாதிசாச  
 Project Training and Human Resources Development  
 விடயக்குறியீடு ரீதியாக செலவினங்களின் தொகுப்பு ஃகாதிசாச வ்ரதாந ஃகாதிசன் ஃகாதிசாச

**Summary of Expenditure by Object Code**

ரூபா ஃக ரூ.

குறியீடு காதிசாச Code	பிரதி விடயத்தலைப்பு காதிசாச வ்ரதாந ஃகாதிசன் ஃகாதிசாச Category / Object Title	2015உண்மை ஃகாதிசாச Actual	2016மதிப்பீடு ஃகாதிசாச Estimate	2017மதிப்பீடு ஃகாதிசாச Estimate
	பிரதிவிருத்தி செலவின ப்ரதாந ஃகாதிசாச வ்ரதாந Recurrent Expenditure	33,913,886	29,685,000	33,500,000
10	ஆளுக்கூரிய வேதனாதிசகள் ப்ரதாந ஃகாதிசாச Personal Emoluments	15,171,740	13,185,000	13,500,000
1001	ஃகாதிசாச ஃகாதிசாச ஃகாதிசாச Salaries and Wages	6,627,681	5,635,000	7,840,000
1002	மேலாதிச ரே. விருத்தாதிச காதிசாச ஃகாதிசாச Overtime and Holiday Pay	882,790	650,000	1,000,000
1003	ஃகாதிசாச ப்ரதாந ஃகாதிசாச Other Allowances	7,661,269	6,900,000	4,660,000
11	பிரதாநாச செலவு ஃகாதிசாச Travelling Expences	271,381	255,000	250,000
1101	உள்நாட்டு பிரதாநாச ஃகாதிசாச - ஃகாதிசாச Travelling - Domestic	271,381	250,000	250,000
1102	வெளிநாட்டு பிரதாநாச ஃகாதிசாச - ஃகாதிசாச Travelling - Foreign	0	5,000	0
12	வழங்கல்கள் ஃகாதிசாச Supplies	2,528,888	2,740,000	2,640,000
1201	ஃகாதிசாச ஃகாதிசாச ஃகாதிசாச Stationery and Office Requisites	1,317,405	1,350,000	1,350,000
1202	ஃகாதிசாச ஃகாதிசாச ஃகாதிசாச Fuel and Lubricants	844,181	1,000,000	1,000,000
1203	ஃகாதிசாச ஃகாதிசாச ஃகாதிசாச Diets & Uniforms	36,000	40,000	40,000
1205	ஃகாதிசாச ஃகாதிசாச Others	182,763	200,000	100,000
1206	ஃகாதிசாச ஃகாதிசாச ஃகாதிசாச Mechanical and Electrical Goods	148,539	150,000	150,000
13	பிரதாநாச செலவினங்கள் ஃகாதிசாச Maintenance Expenditure	4,164,993	2,550,000	3,950,000
1301	வாகனங்கள் ஃகாதிசாச Vehicles	1,772,895	1,200,000	1,700,000
1302	பிரதாநாச தொகுதியும் இயந்திர உபகரணங்களும் ஃகாதிசாச Plant, Machinery and Equipment	397,429	400,000	400,000

குறியீடு பொருள் Code	பிரிவு விடயத்தலைப்பு காணொலி வகை விடய பொருள் Category / Object Title	2015உண்மை பணம் Actual	2016மதிப்பீடு ஏ.எம்.எம். Estimate	2017மதிப்பீடு ஏ.எம்.எம். Estimate
1303	கட்டிடங்கள் Buildings	1,720,638	650,000	1,500,000
1304	ஏனையவை Others	274,031	300,000	350,000
14	ஒப்பந்த சேவைகள் Contractual Services	5,270,719	5,405,000	5,500,000
1402	தொலைநகல் தொடர்பு Postal & Telecommunication	810,823	800,000	600,000
1403	மின்சாரும் நீரும் Electricity and Water	1,474,045	1,550,000	1,300,000
1404	வாடகை, கலீக்கட்டணம் மற்றும் உள்ளூர் வரிகள் (வாகன வரி) Rents, Rates and Local Taxes (Vehicle Tax)	0	5,000	0
1405	ஏனையவை Others	2,985,851	3,050,000	3,600,000
15	மாற்றல்கள் Transfers	107,270	105,000	200,000
1504	அபிவிருத்திகளுக்கான மானியங்கள் Development Subsidies	0	5,000	0
1506	சொத்துக் கடன் வட்டி Property Loan Interest	107,270	100,000	200,000
17	மானியங்கள் Subsidies	6,398,896	5,445,000	7,460,000
1701	நட்டங்களும், பறிவழித்தலும் Losses and Write-Offs	70,398	0	0
1703	ஏனையவை Others	6,328,497	5,445,000	7,460,000
	<b>மூலதன செலவினம் Capital Expenditure</b>	<b>3,783,034</b>	<b>5,000,000</b>	<b>3,500,000</b>
20	மூலதன சொத்துகளின் புனரமைப்பும் விரிவாக்கமும் Reha. & Improvement of Capital Assets	2,527,895	1,500,000	1,000,000
2001	கட்டிடங்கள் மற்றும் அமைப்புகள் Buildings and Structures	2,415,315	1,500,000	1,000,000
2002	இயந்திரங்களும் பொறி சாதனங்களும் Plant, Machinery & Equipment	112,580	0	0
21	மூலதன சொத்துகளின் கொள்வனவு Acquisition of Capital Assets	1,255,139	3,500,000	2,500,000
2101	வாகனங்கள் Vehicles	1,255,139	200,000	0
2102	தளபடமும், அலுவலக உபகரணங்களும் Furniture and Office Equipment	0	3,300,000	2,500,000
	<b>மொ.செ. மொ. Total Project Expenditure</b>	<b>37,696,920</b>	<b>34,685,000</b>	<b>37,000,000</b>

Head / Programme/ Project : 925 / 9 / 3

ஏனைய செலவினங்களின் தொகுப்பு விவரம் தரக்கூடிய சுருக்கிய விவரம்  
Summary of Expenditure by Object Details

குறியீடு கொடுக்கப்பட்ட Code	பிரிவு விவரத்தைப்பற்றிய பெயர் / பொருள் விவரம் Category / Object Title	2017ஆம் ஆண்டு ஏதாவது மதிப்பீடு Estimate
1003	ஏனைய படிக்கல்கள்	4,660,000
1003*11	வாழ்க்கைச் செலவுப்படி	2,340,000
1003*13	மொழித் தேர்ச்சிப் படி	100,000
1003*31	விடுமுறைக்கான புறநகர ஆணைச் சீட்டு விடுவதற்கான அனுமதி	100,000
1003*34	தொழில் தகவல் படிக்கல்கள்	60,000
1003*39	சீரமைப்பு படிக்கல்கள்	2,060,000
1202	எரிபொருளும் உட்கட்டும் பாகங்களும்	1,000,000
1202*41	அலுவலகப் போக்குவரத்து வாகனங்களிற்கான எரிபொருள்	950,000
1202*42	ஒதுக்கப்பட்ட வாகனங்களிற்கான எரிபொருள்	50,000
1203	உணவும் சீருடையும்	40,000
1203*46	சீருடை	40,000
1205	ஏனையவை	100,000
1205*51	களஞ்சியமும் நுகர்வுப்பொருள்களும்	100,000
1304	ஏனையவை	350,000
1304*55	ஆயந்திர, கணினி, உபகரண அளவீடு	350,000
1402	தபால் கட்டணங்களும் தொலைத்தொடர்பும்	600,000
1402*71	தபால் கட்டணங்கள்	50,000
1402*72	தொலைத்தொடர்பு	550,000
1405	ஏனையவை	3,600,000
1405*78	துப்புரவு செலவு மற்றும் சலவைக் கட்டணங்கள்	2,100,000
1405*79	பாதுகாப்புக் கட்டணங்கள்	1,500,000
1703	ஏனையவை	7,460,000
1703*131	பயிற்சி செலவுகள்	7,000,000
1703*132	பத்திரிகைகள், ஆசிரியர் விளம்பரமும்	60,000
1703*133	பயிற்சியும், பயிற்சியைப் பற்றி	250,000
1703*134	நலவாழ்வு	70,000
1703*135	இடைநீர் செலவினம்	50,000
1703*141	புத்தகங்களும், மாதாந்திர சஞ்சிகைகளும்	30,000
2001	கட்டிடங்கள் மற்றும் அமைப்புகள்	1,000,000
2001*01	கட்டிடங்கள் மற்றும் அமைப்புகள்	1,000,000
2102	தளபாடமும், அலுவலக உபகரணங்களும்	2,500,000
2102*01	தளபாடமும், அலுவலக உபகரணங்களும்	2,500,000

தலைப்பு : பிரதிப்பிரதம செயலாளர் செயலகம் - ஆளணியும் பயிற்சியும்  
 கீழ்க்க : 925 திசைச்சு ப்ரதான லேகதி காட்சாலச - சிசிசீ லா சூதுஷூ  
 Head : Deputy Chief Secretary's Secretariat - P & T  
 நிகழ்ச்சித்திட்டம் : மனிதவள அபிவிருத்தி  
 குறியிடல : 9 அாத லதீசன் ல-வர்ப்பத  
 Programme : Human Resource Development  
 கருத்திட்டம் : பயிற்சியும் மனிதவள அபிவிருத்தியும்  
 வாலாதி : 3 சூதுஷூ லத அாத லதீசன் ல-வர்ப்பத  
 Project : Training and Human Resources Development

கருத்திட்ட ரீதியாக ஆளணி விபரம்  
 வாலாதி காட்ச அன்டல லாசலுசு  
**Project Employment Profile**

சேவைகளின் மட்டம் சேவா அபிவத Service Level	அனுமதிக்கப்பட்ட ஆளணி ததுத லேதத அன்ட Approved Cadre	2015 உண்மை லத Actual	2016 மதிப்பு ததுதலதேதது Estimate	2017 மதிப்பு ததுதலதேதது Estimate
சிரேஷ்ட மட்டம் சேவா அபிவத A-Senior level	1	1	1	1
முன்றாம் நிலை மட்டம் காதி அபிவத B-Tertiary level	2	2	2	2
இரண்டாம் நிலை மட்டம் தேதி அபிவத C-Secondary level	16	16	16	17
ஆரம்ப மட்டம் சூதத அபிவத D-Primary level	9	8	8	9
<b>Total</b>	<b>28</b>	<b>27</b>	<b>27</b>	<b>29</b>





### ප්‍රධාන කාර්යයන්

- මූල්‍ය කළමනාකරණය විශේෂයෙන්ම අරමුදල් යෙදවීම සම්බන්ධව විශ්වාස හා යෝග්‍ය ලෙස අදාළ නීති රීති වලට අනුකූලව සිදුවන්නේ ද යන්න නිරීක්ෂණය කිරීම.
- පුනරාවර්තන හා ප්‍රාග්ධන වියදම් සම්බන්ධ මුදල් වියදම් කිරීම, ඒවා ගිණුම්ගත කිරීම හා ඒවා සම්බන්ධ විවිධ සාක්ෂි නිරීක්ෂණය කිරීම සහ අත්පත් කරගත් වත්කම්වල බලාපොරොත්තු වූ ගුණාත්මක භාවය පවතින්නේ ද යන්න නිරීක්ෂණය කිරීම.
- නැගෙනහිර පළාත් සභාවේ සියලුම ගෞතික හා මූල්‍ය සම්පත් යෙදවීම හා ඒ සඳහා වියදම් කළ මුදලින් ලබා ගන්නා ලද වටිනාකම සහතික කිරීම.
- නීති රීති වලට පටහැනිවීම හා අයථා මූල්‍ය කළමනාකරණය හෝ ගිණුම් නිලධාරීන්ගේ වංචනික ක්‍රියා පිළිබඳව ගරු ආණ්ඩුකාරවරයාට ප්‍රධාන අමාත්‍යවරයාට සහ ප්‍රධාන ලේකම්වරයාට වාර්තා කිරීම.

## PROVINCIAL DEPARTMENT OF INTERNAL AUDIT

### Vision

Excellent provincial administration in good governance, efficiency, economy and accountability.

### Mission

Review of Accountability of all arms of the EPC, ensuring probity and propriety for efficiency, effectiveness and economy in financial management and advice on internal control system wherever necessary. In both source and disposition of funds.

### Key Functions

- Ensure probity and propriety in financial management in compliance with laws and regulations, in disposition of funds.
- Review whether there is verifiable evidence for the money expended and accounted each year in respect of recurrent and capital expenditure, and verify whether assets acquired and created have the expected quality and are in existence and utilized for the intended purposes.
- Ensure that all the physical and financial resources of EPC are utilized for optimum results in terms of the budget and standards prescribed and thereby to obtain “Value for Money” being expended.
- Report to the Hon. Governor, Chief Minister and the Chief Secretary on any deviations from compliance with laws and regulations and or involvement of mismanagement or corruption in the Accounting Offices.

தலைப்பு : 926 மாகாண உள்ளக கணக்காய்வு திணைக்களம்  
 டிபீன்ட் : 926 ப்லாட் டிபார்க்டர் பிஹை டீபார்ட்மென்டில்  
 Head Department of Provincial Internal Audit  
 நிகழ்ச்சித்திட்டம் : 3 மாகாண நிர்வாகம்  
 ப்ரொஃகிராம் : 3 ப்லாட் ப்ரீபார்க்டை  
 Programme Provincial Administration  
 கருத்திட்டம் : 2 ப்ரொது நிர்வாகமும், நிதியும்  
 ப்ரொஜெக்ட் : 2 ஜெனரல் ப்ரீபார்க்டை டை இடீல்  
 Project General Administration & Finance

விடயக்குறியீடு ரீதியாக செலவினங்களின் தொகுப்பு ஃபார்ம் டீபார்க்டர் பிஹை டீபார்க்டை

**Summary of Expenditure by Object Code**

ரூபா ரூ Rs.

குறியீடு டீபார்க்டர் Code	பிரிவு விடயத்தலைப்பு கார்க்டைர் டீபார்க்டைர் Category / Object Title	2015 உண்மை டீபார்க்டைர் Actual	2016 மதிப்பீடு ஃஸ்டிமேட் Estimate	2017 மதிப்பீடு ஃஸ்டிமேட் Estimate
	பிஹை டீபார்க்டைர் செலவின ப்ரொஜெக்டைர் பிஹை டீபார்க்டைர் Recurrent Expenditure	19,368,715	21,185,000	22,500,000
10	ஆளுக்சூரிய வேதனாதிகள் ப்ரீபார்க்டைர் பிஹை டீபார்க்டைர் Personal Emoluments	13,946,306	14,985,000	16,500,000
1001	சம்பளமும் கூலியும் ப்ரீபார்க்டைர் பிஹை டீபார்க்டைர் Salaries and Wages	6,037,718	6,265,000	7,550,000
1002	மேலதிக நேர, விடுமுறைக் கொடுப்பனவுகள் ஃஓவர்டைம் டை ஹிட்லி டை ப்ரீபார்க்டைர் Overtime and Holiday Pay	307,639	236,000	450,000
1003	ஏனைய படிக்காத பிஹை டீபார்க்டைர் Other Allowances	7,600,949	8,484,000	8,500,000
11	பிரயாணச் செலவு பிஹை டீபார்க்டைர் Travelling Expences	1,471,625	800,000	800,000
1101	உள்ளூர் பிரயாணம் பிஹை டீபார்க்டைர் - டீபார்க்டைர் Travelling - Domestic	612,572	800,000	800,000
1102	வெளிநாட்டு பிரயாணம் பிஹை டீபார்க்டைர் - டீபார்க்டைர் Travelling - Foreign	859,053	0	0
12	வழங்கல்கள் பிஹை டீபார்க்டைர் Supplies	1,152,454	1,830,000	1,730,000
1201	எழுதுகருவிகளும் அலுவலக தேவைப் பொருட்களும் பிஹை டீபார்க்டைர் டை டீபார்க்டைர் டை டீபார்க்டைர் Stationery and Office Requisites	357,683	600,000	500,000
1202	எரிபொருளும் உராய்வு நகல்களும் ஃஓல் டை டீபார்க்டைர் டை டீபார்க்டைர் Fuel and Lubricants	642,801	900,000	900,000
1203	உணவும் சருமையுமும் ஃஓல் டை டீபார்க்டைர் டை டீபார்க்டைர் Diets & Uniforms	24,000	30,000	30,000
1205	ஏனையவை பிஹை டீபார்க்டைர் Others	77,555	100,000	100,000
1206	இயந்திர, இலத்திரனியல் பொருட்கள் மெகானிகல் டை டீபார்க்டைர் டை டீபார்க்டைர் Mechanical and Electrical Goods	50,415	200,000	200,000
13	பிரயாணச் செலவினங்கள் பிஹை டீபார்க்டைர் Maintenance Expenditure	1,800,030	1,370,000	1,370,000
1301	வாகனங்கள் பிஹை டீபார்க்டைர் Vehicles	1,355,040	700,000	700,000
1302	பெருந்தித் தொகுதியும் இயந்திர உபகரணங்களும் பிஹை டீபார்க்டைர் டை டீபார்க்டைர் டை டீபார்க்டைர் Plant, Machinery and Equipment	113,511	300,000	300,000

குறியீடு கொடுக்கல் Code	பிரிவு விடயத்தலைப்பு கொடுக்கல் வகை விடய கொடுக்கல் Category / Object Title	2015 உண்மை பணம் Actual	2016 மதிப்பீடு ஏர்ப்பாதிக்கப்பட்ட Estimate	2017 மதிப்பீடு ஏர்ப்பாதிக்கப்பட்ட Estimate
1303	கட்டிடங்கள் கொடுக்கல் Buildings	280,285	300,000	300,000
1304	ஏனையவை Others	51,195	70,000	70,000
14	ஒப்பந்த சேவைகள் கிடைக்கக் கூடியவை Contractual Services	550,184	950,000	900,000
1402	தபாற் கட்டணங்களும் தொலைத்தொடர்பும் அலுவல் செய்தி அல்லது தொலைத்தொடர்பு Postal & Telecommunication	281,206	500,000	450,000
1403	மின்சார்பும் நீரும் மின்சார்பு மற்றும் நீர் Electricity and Water	155,127	300,000	300,000
1404	வாடகை, கலிக்கட்டணம் மற்றும் உள்நூர் வரிகள் (வாகன வரி) மிட வரிகள் அல்லது தொலைத்தொடர்பு வரி Rents, Rates and Local Taxes (Vehicle Tax)	113,850	150,000	150,000
15	பரிமாற்றங்கள் கொடுக்கல் Transfers	195,135	300,000	300,000
1506	சொத்துக் கடன் வாட்டி கொடுக்கல் வட்டி Property Loan Interest	195,135	300,000	300,000
17	பரிமாற்றங்கள் கொடுக்கல் Subsidies	252,981	950,000	900,000
1703	ஏனையவை Others	252,981	950,000	900,000
	மூலதன செலவினம் கொடுக்கல் Capital Expenditure	1,983,105	2,000,000	1,500,000
20	மூலதன சொத்துகளின் புனரமைப்பும் விரிவாக்கமும் கொடுக்கல் Reha. & Improvement of Capital Assets	200,000	1,100,000	950,000
2001	கட்டிடங்கள் மற்றும் அமைப்புகள் கொடுக்கல் Buildings and Structures	200,000	500,000	400,000
2003	வாகனங்கள் கொடுக்கல் Vehicles	0	600,000	550,000
21	மூலதன சொத்துகளின் பெறல் கொடுக்கல் Acquisition of Capital Assets	1,583,786	700,000	400,000
2102	தளபாடமும், அலுவலக உபகரணங்களும் கொடுக்கல் Furniture and Office Equipment	1,583,786	700,000	400,000
24	இயலாமைக் கட்டிடப்பெருப்பு கொடுக்கல் Capacity Building	199,319	200,000	150,000
2401	பயிற்சியும் இயலாமைக் கட்டிடப்பெருப்பும் கொடுக்கல் Training and Capacity Buildings	199,319	200,000	150,000
	மொ. செ. இ. Total Project Expenditure	21,351,820	23,185,000	24,000,000

**நிதி மூலங்கள்  
இலா மூலம்  
Sources of Finance**

நிதியடல் இலா மூலம் Financing	2015 உண்மை பணம் Actual	2016 மதிப்பீடு ஏர்ப்பாதிக்கப்பட்ட Estimate	2017 மதிப்பீடு ஏர்ப்பாதிக்கப்பட்ட Estimate
தொகுதிக் கொடைகள் கொடுக்கல் Block Grant	19,368,715	21,185,000	22,500,000
பிரமாண அடிப்படையிலான கொடைகள் கொடுக்கல் Criteria Based Grant	1,983,105	2,000,000	1,500,000
மொ. செ. இ. Total Expenditure	21,351,820	23,185,000	24,000,000

Head / Programme/ Project : 926 / 3 / 2

ஏனைய செலவினங்களின் தொகுப்பு விவர அறிக்கை விவரம்

Summary of Expenditure by Object Details

குறியீடு கொடுக்கப்பட்ட Code	பிரிவு விவரம் பகுதி / பொருள் Category / Object Title	2017ஆண்டு ஏராளமாக Estimate
1003	ஏனைய அடிகள் Other Allowances	8,500,000
1003*11	வாழ்க்கைச் செலவுப்படி Cost of Living Allowance (COLA)	2,620,000
1003*12	உபசரணப் படி Entertainment Allowance	9,000
1003*13	மொழித் தேர்ச்சி படி Language Allowance	55,000
1003*14	இறந்தவர்களுக்கான படி Deceased Persons Allowance	420,000
1003*25	வாகனங்களுக்கான படி Vehicle Allowances	300,000
1003*31	விடுமுறைக்கான புகையிரத ஆணைச் சீட்டு விடும் காலம் Holiday Warrants	60,000
1003*34	தொழில் தகைமை புகையிரத ஆணைச் சீட்டு Professional Allowance	300,000
1003*39	சீரமைப்பு புகையிரத ஆணைச் சீட்டு Adjustment Allowance	4,736,000
1202	எரிபொருளும் உராய்வு ரிக்கிலும் Fuel and Lubricants	900,000
1202*41	அலுவலகப் பாவனை வாகனங்களுக்கான எரிபொருள் Fuel for Pool Vehicle	600,000
1202*42	ஒதுக்கப்பட்ட வாகனங்களுக்கான எரிபொருள் Fuel Assign Vehicle	300,000
1205	ஏனையவை Others	100,000
1205*51	கடைசியும் நுகர்வுப்பொருள்களும் Stores and Consumable Items	100,000
1304	ஏனையவை Others	70,000
1304*55	இயந்திர, களனி, உபகரண பராமரிப்பு Maintenance of Machines, Computer Room & Accessories	70,000
1402	தபாற் கட்டணங்களும் தொலைத்தொடர்பும் Postal & Telecommunication	450,000
1402*71	தபாற் கட்டணங்கள் Postal	50,000
1402*72	தொலைத்தொடர்பு Telecommunication	400,000
1404	வாடகை, கூலிக்கட்டணம் மற்றும் உட்கார் வரிக்கள் (வாகன வரி) Rents, Rates and Local Taxes (Vehicle Tax)	150,000
1404*73	வாடகையும் கூலிக்கட்டணமும் Rents and Hire Charges	150,000
1703	ஏனையவை Others	900,000
1703*132	பத்திரிகைகள், அச்சிடலும் விளம்பரமும் Newspapers, Printing & Advertisement	100,000
1703*133	பயிற்சியும், பயிற்சியைப் படி Trainees Allowance	550,000
1703*134	நலன்புரி Welfare	50,000
1703*135	இடைநேர் செலவினம் Incidental	100,000
1703*141	பத்திரிகைகளும், மாதாந்த சஞ்சிகைகளும் Books & Periodicals	100,000
2001	கட்டிடங்கள் மற்றும் அமைப்புகள் Buildings and Structures	400,000
2001*01	கட்டிடங்கள் மற்றும் அமைப்புகள் Buildings and Structures(C.B.G)	400,000
2003	வாகனங்கள் Vehicles	550,000
2003*01	வாகனங்கள் Vehicles(C.B.G)	550,000
2102	தளபடமும், அலுவலக உபகரணங்களும் Furniture and Office Equipment	400,000
2102*01	தளபடமும், அலுவலக உபகரணங்களும் Furniture and Office Equipment(C.B.G)	400,000
2401	பயிற்சியும் இயல்பைக் கட்டிடங்களும் Training and Capacity Buildings	150,000
2401*01	பயிற்சியும் இயல்பைக் கட்டிடங்களும் Training and Capacity Buildings (C.B.G.)	150,000

தலைப்பு : மாகாண உள்ளக கணக்காய்வு திணைக்களம்  
 சீர்தரம் : 926 பல்வகை அமைதிப் படைகள் துறைமுகம்  
 Head : Department of Provincial Internal Audit  
 நிகழ்ச்சித்திட்டம் : மாகாண நிர்வாகம்  
 வகைப்பாடு : 3 பல்வகை நிர்வாகம்  
 Programme : Provincial Administration  
 கருத்திட்டம் : பொது நிர்வாகமும், நிதியும்  
 வகைப்பாடு : 2 பொது நிர்வாகம் மற்றும் நிதி  
 Project : General Administration & Finance

கருத்திட்ட ரீதியாக ஆளணி விபரம்  
 வகைப்பாடு கார்ட்டில் உள்ள தகவல்  
 Project Employment Profile

சேவைகளின் மட்டம் சேவை அளவு Service Level	அனுமதிக்கப்பட்ட ஆளணி அனுமதிக்கப்பட்ட பதவிகள் Approved Cadre	2015 உண்மை மதிப்பு Actual	2016 மதிப்பீடு அனுமதிக்கப்பட்ட Estimate	2017 மதிப்பீடு அனுமதிக்கப்பட்ட Estimate
சிரேஷ்ட மட்டம் சேவை அளவு A-Senior level	2	2	2	2
முன்றாம் நிலை மட்டம் சேவை அளவு B-Tertiary level	1	0	1	1
இரண்டாம் நிலை மட்டம் சேவை அளவு C-Secondary level	26	20	26	26
ஆரம்ப மட்டம் சேவை அளவு D-Primary level	6	6	6	6
<b>Total</b>	<b>35</b>	<b>28</b>	<b>35</b>	<b>35</b>

## மோட்டார் வாகன போக்குவரத்து திணைக்களம்

### நோக்கம்

பயணிகளிற்கும், பொருட்களிற்கும் பாதுகாப்பான வீதிப் போக்குவரத்தினை வழங்குதலும், வாகனங்களை உரியமுறையில் பயன்படுத்தலை உறுதிப்படுத்துதலும்.

### முக்கிய செயற்பாடுகள்

- மோட்டார் போக்குவரத்து சட்டங்களையும் அதனுடன் தொடர்புடைய ஒழுங்கு விதிகள் பற்றிய அறிவுறுத்தல்களை வழங்குதல்.
- சட்ட தேவைப்பாடுகள் தொடர்பாக பொது அறிவித்தல்களை வழங்குதல்.
- மோட்டார் வாகனங்களுக்கான வருமான உரிமப்புத்தகங்களை அச்சிடுதலும், அவற்றை மாவட்ட, பிரதேசங்களுக்கு பகிர்நதளித்தல்.
- மோட்டார் வாகன உரித்தினை பதிவு செய்தல்.
- பேருந்துக்களுக்கும், பாரஊர்திகளுக்கும் தகுதிச்சான்றிதழ் வழங்குவதற்காக தகையையான ஊர்திச்சாலைகளைப் பதிவு செய்தல்.
- வீதித்தன்மையையும், வாகனத் தகுதியினையும் உறுதிப்படுத்துதல்.
- பாவனையில் இல்லாத வாகனங்களுக்கான அறிவித்தல்களை ஏற்றுக்கொள்ளல்.
- வாகனங்களுக்கான வருமான உரிமங்களை வழங்குவதன் மூலம் வருமானத்தை உருவாக்குதல்.
- சாரதிகளுக்கான வினைத்திறமைகாண் தடைப்பரீட்சை நடாத்துவதற்கான நடவடிக்கைகளை மேற்கொள்ளல்.

## தோட்டர் சப் புவாண தேயார்கேன்குடி

### தேயேடி

தேனிட னா தானிடெலெ ஐர்வீக னா ஐலபஐ புவாண பஐஐகை லகாடிஐ னா திடிசடி லாண பரீகரணச ஐககிக திரீஐ

### புவாண கார்கீசன்

- தோட்டர் சப் புவாண பண னா தனெனன் தடா லகி திக் லெல தனெ லுபதேச ஐபகிஐ. தனெக தபணதா திரெதெல ஔததயா துனென் திரீஐ.
- தோட்டர் லாண ஐதனா தாடாசகி லெபநு தோன்துடகச தரலாணெ தீச்திவக னா தோபிடாண தரெ லெலா துரீஐ.
- தோட்டர் லாண லீசாசடிஐ திரீஐ னா லெபநு திகுன் தீஐ.
- லச சப் னா லோடி சப் ஐதனா தோணதா ஐககிக திகுன் திரீஐஐ புகிடெ லராச லீசாசடிஐ திரீஐ

- වාහන මහා මාර්ගවල ප්‍රවාහනයට සුදුසු බව සහතික කිරීම.
- හාච්චා නොකරන වාහන පිළිබඳ දැන්වීම් භාරගැනීම.
- නවක සඳහා ආදායම් බලපත්‍ර නිකුත් කිරීම තුළින් ආදායම් උත්පාදනය කිරීම.
- ටියුරු මතකුත් සඳහා කාර්යක්ෂමතා කඩඉම් පරීක්ෂණ පැවැත්වීමට විධිවිධාන යෙදීම.

## DEPARTMENT OF MOTOR TRAFFIC

### **Mission:**

Providing of save and secured road transport for both passengers and goods and ensure right usage of vehicles.

### **Key Functions:**

- Issuing instructions with Motor Traffic Acts and other connected regulations.
- Giving public notification with regard to the legal requirements.
- Get revenue license books printed for Motor vehicles and distribute among the district and divisions.
- Registration and licensing motor vehicles.
- Registration of reputed garages to issue fitness certificates to buses and Lorries.
- Ensure fitness of vehicles and Road worthiness.
- Accept Notice of non-use of vehicles.
- Generate revenue by issuing revenue license to vehicles.
- Making arrangements to conduct efficiency bar examination for drivers.



தலைப்பு : 927 மோட்டார் போக்குவரத்துத்திணைக்களம்  
 தலைப்பு : 927 மோட்டார் போக்குவரத்துத்திணைக்களம்  
 Head : 927 மோட்டார் போக்குவரத்துத்திணைக்களம்  
 Department of Motor Traffic  
 நிகழ்ச்சித்திட்டம் : 3 மாகாண நிர்வாகம்  
 Programme : 3 மாகாண நிர்வாகம்  
 Provincial Administration  
 கருத்திட்டம் : 2 பொது நிர்வாகமும், நிதியும்  
 Project : 2 பொது நிர்வாகமும், நிதியும்  
 General Administration & Finance

விடயக்குறியீடு ரீதியாக செலவினங்களின் தொகுப்பு வார்டை வரலாகிய விவரம் பின்வருமாறு

**Summary of Expenditure by Object Code**

ரூபாய் ரூ. Rs.

குறியீடு கொடை Code	பிரிவு விடயத்தலைப்பு கொடை வரலாகிய விவரம் Category / Object Title	2015 உண்மை கொடை Actual	2016 மதிப்பீடு ஏதாவதாவது Estimate	2017 மதிப்பீடு ஏதாவதாவது Estimate
	மீளாக்கொடுக்கும் செலவினம் புனரமைப்புக்கான செலவு Recurrent Expenditure	34,090,058	32,750,000	36,400,000
10	ஆளுக்சூரிய வேதனாதிக்கள் புனரமைப்புக்கான செலவு Personal Emoluments	29,000,016	28,850,000	30,644,000
1001	சம்பளமும் காலியும் வரலாகிய அல்லது வேதனாதிக்கள் Salaries and Wages	12,237,965	12,646,000	17,166,000
1002	மேலதிக வேலை, விடுமுறைக் கொடுப்பனவுகள் அல்லது வேதனாதிக்கள் Overtime and Holiday Pay	454,195	398,000	650,000
1003	ஏனைய படிக்கள் அல்லது வேதனாதிக்கள் Other Allowances	16,307,856	15,806,000	12,828,000
11	பிரயாணச் செலவு அல்லது வேதனாதிக்கள் Travelling Expenses	149,584	250,000	225,000
1101	உள்நாட்டு பிரயாணம் அல்லது வேதனாதிக்கள் - தேசிய Travelling - Domestic	149,584	250,000	225,000
12	வழங்கல்கள் அல்லது வேதனாதிக்கள் Supplies	1,006,983	1,016,000	1,016,000
1201	எழுத்துக்கருவிகளும் அலுவலக தேவைப் பொருட்களும் அல்லது வேதனாதிக்கள் Stationery and Office Requisites	448,208	450,000	400,000
1202	எரிபொருளும் உராய்வு நகல்களும் அல்லது வேதனாதிக்கள் Fuel and Lubricants	494,096	500,000	550,000
1203	உணவும் சீருடையும் அல்லது வேதனாதிக்கள் Diets & Uniforms	16,000	16,000	20,000
1206	இயந்திர, இலத்திரனியல் பொருட்கள் அல்லது வேதனாதிக்கள் Mechanical and Electrical Goods	48,680	50,000	46,000
13	பராமரிப்பு செலவினங்கள் அல்லது வேதனாதிக்கள் Maintenance Expenditure	798,523	950,000	750,000
1301	வாகனங்கள் அல்லது வேதனாதிக்கள் Vehicles	398,263	450,000	400,000
1302	பொறித் தொகுதியும் இயந்திர உபகரணங்களும் அல்லது வேதனாதிக்கள் Plant, Machinery and Equipment	151,300	250,000	150,000
1303	கட்டிடங்கள் அல்லது வேதனாதிக்கள் Buildings	179,666	100,000	100,000
1304	ஏனையவை அல்லது வேதனாதிக்கள் Others	69,295	150,000	100,000

குறியீடு கொடுக்கல் Code	பிரிவு விடயத்தலைப்பு காணொலி பெயர் பெயர் Category / Object Title	2015 உண்மை மதிப்பு Actual	2016 மதிப்பீடு மதிப்பீடு Estimate	2017 மதிப்பீடு மதிப்பீடு Estimate
14	ஒப்பந்த சேவைகள் கிடைக்கக் கூடியவை Contractual Services	1,413,037	750,000	1,815,000
1402	தொலைநகல் தொடர்பும் தொலைநகல் தொடர்பும் Postal & Telecommunication	267,276	250,000	375,000
1403	மின்சாரமும் நீரும் மின்சாரம் மற்றும் நீர் Electricity and Water	349,986	250,000	400,000
1405	ஏனையவை Others	795,775	250,000	1,040,000
15	மாற்றல்கள் கொடுக்கல் Transfers	295,528	250,000	250,000
1506	தொகுப்புக் கடன் வட்டி தொகுப்புக் கடன் வட்டி Property Loan Interest	295,528	250,000	250,000
17	மாணியங்கள் Subsidies	1,426,386	684,000	1,700,000
1703	ஏனையவை Others	1,426,386	684,000	1,700,000
<b>மூலதன செலவுகள் Capital Expenditure</b>		<b>2,049,102</b>	<b>2,500,000</b>	<b>2,000,000</b>
20	மூலதன சொத்துக்களின் புனரமைப்பும் விரிவாக்கமும் மூலதன சொத்துக்களின் புனரமைப்பும் விரிவாக்கமும் Reha. & Improvement of Capital Assets	198,258	800,000	400,000
2001	கட்டிடங்கள் மற்றும் அமைப்புகள் கட்டிடங்கள் மற்றும் அமைப்புகள் Buildings and Structures	198,258	800,000	200,000
2003	வாகனங்கள் Vehicles	0	0	200,000
21	மூலதன சொத்துக்களின் கொள்வனவு மூலதன சொத்துக்களின் கொள்வனவு Acquisition of Capital Assets	1,850,844	1,500,000	1,500,000
2101	வாகனங்கள் Vehicles	1,051,588	800,000	0
2102	தளபாடமும், அலுவலக உபகரணங்களும் தளபாடமும், அலுவலக உபகரணங்களும் Furniture and Office Equipment	395,776	300,000	500,000
2103	இயந்திரங்களும், பொறி சாதனங்களும் இயந்திரங்களும், பொறி சாதனங்களும் Plant, Machinery and Equipment	403,480	400,000	1,000,000
24	இயல்நிலைக் கட்டிடப்பணிகளும் இயல்நிலைக் கட்டிடப்பணிகளும் Capacity Building	0	200,000	100,000
2401	பயிற்சியும் இயல்நிலைக் கட்டிடப்பணிகளும் பயிற்சியும் இயல்நிலைக் கட்டிடப்பணிகளும் Training and Capacity Buildings	0	200,000	100,000
<b>மொத்தம்</b>		<b>36,139,160</b>	<b>35,250,000</b>	<b>38,400,000</b>

நிதி மூலங்கள்

மூலம்

Sources of Finance

நிதியின் மூலம் Financing	2015 உண்மை மதிப்பு Actual	2016 மதிப்பீடு மதிப்பீடு Estimate	2017 மதிப்பீடு மதிப்பீடு Estimate
தொகுப்புக் கொடைகள் கொடைகள் Block Grant	34,090,058	32,750,000	36,400,000
பிரமாண அடிப்படையிலான கொடைகள் பிரமாண அடிப்படையிலான கொடைகள் Criteria Based Grant	2,049,102	2,500,000	2,000,000
<b>மொத்தம்</b>	<b>36,139,160</b>	<b>35,250,000</b>	<b>38,400,000</b>

Head / Programme/ Project : 927 / 3 / 2

ஏனைய செலவினங்களின் தொகுப்பு விவரம்  
Summary of Expenditure by Object Details

குறியீடு வகை Code	பிரிவு விவரம் வகை / விவரம் Category / Object Title	2017ஆம் ஆண்டின் அதிகாரப்பூர்வ Estimate
1003	ஏனைய படிக்க	12,828,000
1003*11	வாழ்க்கைச் செலவு	5,800,000
1003*12	உபசரணப் படி	9,000
1003*13	மொழித் தேர்ச்சி படி	40,000
1003*16	வி. அ. அ. ஊக்குவிப்பு, மேற்பார்வை, வசைத்தள பராமரிப்பு மற்றும் தகவல்	1,829,000
1003*31	விடுமுறைக்கான புறவந்த ஆணைச் சீட்டு	75,000
1003*34	தொழில் துறைமை படிக்க	75,000
1003*39	சீராக் கல் படிக்க	5,000,000
1202	எரிபொருளும் உராய்வு நீக்கிகளும்	550,000
1202*41	அலுவலகப் பாவனை வாகனங்களிற்கான எரிபொருள்	550,000
1203	உணவும் சீருடைபும்	20,000
1203*46	சீருடை	20,000
1304	ஏனையவை	100,000
1304*55	இயந்திர, கணினி, உபகரண பராமரிப்பு	100,000
1402	நபர் கட்டணங்களும் தொலைத்தொடர்பும்	375,000
1402*71	நபர் கட்டணங்கள்	75,000
1402*72	தொலைத்தொடர்பு	300,000
1405	ஏனையவை	1,040,000
1405*78	நுட்பரவு செய்தல் மற்றும் சலவைக் கட்டணங்கள்	240,000
1405*79	பாதுகாப்புக் கட்டணங்கள்	800,000
1703	ஏனையவை	1,700,000
1703*132	பத்திரிகைகள், அச்சிடலும் விளம்பரமும்	1,300,000
1703*133	பயிற்சியும், பயிலுனரின் படி	250,000
1703*134	நலன்புரி	50,000
1703*135	இடைநிர்ச செலவினம்	100,000
2001	கட்டிடங்கள் மற்றும் அமைப்புகள்	200,000
2001*01	கட்டிடங்கள் மற்றும் அமைப்புகள்	200,000
2003	வாகனங்கள்	200,000
2003*01	வாகனங்கள்	200,000
2102	தளபடமும், அலுவலக உபகரணங்களும்	500,000
2102*01	தளபடமும், அலுவலக உபகரணங்களும்	500,000
2103	இயந்திரங்களும், பொறி சாதனங்களும்	1,000,000
2103*01	இயந்திரங்களும், பொறி சாதனங்களும்	1,000,000
2401	பயிற்சியும் இயலாமைக் கட்டுப்பாட்டிற்கும்	100,000
2401*01	பயிற்சியும் இயலாமைக் கட்டுப்பாட்டிற்கும்	100,000

தலைப்பு : 927 மோட்டார் போக்குவரத்துத்திணைக்களம்  
 கீழ்க்கண்ட : 927 மோட்டார் போக்குவரத்துத்திணைக்களம்  
 Head Department of Motor Traffic  
 நிகழ்ச்சித்திட்டம் : 3 மாகாண நிர்வாகம்  
 செயலகம் : 3 மாகாண நிர்வாகம்  
 Programme Provincial Administration  
 கருத்திட்டம் : 2 பொது நிர்வாகமும், நிதியும்  
 வகை : 2 பொது நிர்வாகம் மற்றும் நிதியும்  
 Project General Administration & Finance

கருத்திட்ட ரீதியாக ஆளணி விபரம்  
 வகை : 2 பொது நிர்வாகம் மற்றும் நிதியும்  
 Project Employment Profile

சேவைகளின் மட்டம் சேவை அட்டை Service Level	அனுமதிக்கப்பட்ட ஆளணி அனுமதிக்கப்பட்ட ஆளணி Approved Cadre	2015 உண்மை உண்மை Actual	2016 மதிப்பீடு மதிப்பீடு Estimate	2017 மதிப்பீடு மதிப்பீடு Estimate
சிரேஷ்ட மட்டம் சேவை அட்டை A-Senior level	1	1	1	1
மூன்றாம் நிலை மட்டம் சேவை அட்டை B-Tertiary level	0	0	0	0
இரண்டாம் நிலை மட்டம் சேவை அட்டை C-Secondary level	57	57	59	58
ஆரம்ப மட்டம் சேவை அட்டை D-Primary level	4	4	4	5
<b>Total</b>	<b>62</b>	<b>62</b>	<b>64</b>	<b>64</b>

விவசாய, நீர்ப்பாசன, கால்நடை உற்பத்தி  
அபிவிருத்தி, மீன்பிடி, கூட்டுறவு  
அபிவிருத்தி, உணவு வழங்கலும்  
விநியோகத்திற்குமான அமைச்சு

கைகீகர்த, வாரிதார்த, சர்வ நிச்சாடந  
சர்வர்தந, தீவர, சர்துசகார சர்வர்தந,  
ஈஸார சர்தசீதே தா லெடாஸர்தீதே  
தர்தாஸாண்டய

**MINISTRY OF AGRICULTURE, IRRIGATION,  
ANIMAL PRODUCTION  
AND DEVELOPMENT, FISHERIES, CO-  
OPERATIVE DEVELOPMENT, FOOD SUPPLY &  
DISTRIBUTION**



**விவசாய அமைச்சு**  
**காசீகர்த்தி அமைச்சு**  
**Ministry of Agriculture**  
**திணைக்கள ரீதியாக செலவினங்களின் தொகுப்பு**  
**முக்கிய விவரம்**  
**Summary of Expenditure by Institution**

ரூபா ரு Rs.

தலைப்பு கிடைப்பு Head	பிரிவுத்தலைப்பு காசீகர்த்தி வகை Category Title	2015 உண்மை மதிப்பு Actual	2016 மதிப்பீடு மதிப்பீடு Estimate	2017 மதிப்பீடு மதிப்பீடு Estimate
	மீண்டும் செலவினம் மீண்டும் செலவினம் Recurrent Expenditure	853,334,281	822,851,000	878,400,000
930	விவசாய அமைச்சு காசீகர்த்தி அமைச்சு Ministry of Agriculture	54,769,594	47,169,000	56,000,000
931	விவசாயத் திணைக்களம் காசீகர்த்தி அமைச்சு Department of Agriculture	191,720,415	187,830,000	198,000,000
932	கால்நடை உற்பத்தி சக்திவாய்ந்த திணைக்களம் மனித சிவிலிசை வகை வகை அமைச்சு Department of Animal Production & Health	244,214,906	238,521,000	257,000,000
933	கூட்டுறவு அபிவிருத்தித் திணைக்களம் கூட்டுறவு அமைச்சு Department of Co-operative Development	121,937,078	120,164,000	125,000,000
934	நீர்ப்பாசனத் திணைக்களம் நீர்ப்பாசன அமைச்சு Department of Irrigation	234,817,433	223,254,000	236,000,000
935	கூட்டுறவு ஊழியர் ஆணைக்குழு கூட்டுறவு அமைச்சு Co-operative Employees Commission	5,874,856	5,913,000	6,400,000
	மூலதன செலவினம் மூலதன செலவினம் Capital Expenditure	215,872,756	480,000,000	376,500,000
930	விவசாய அமைச்சு காசீகர்த்தி அமைச்சு Ministry of Agriculture	33,843,466	33,000,000	38,000,000
931	விவசாயத் திணைக்களம் காசீகர்த்தி அமைச்சு Department of Agriculture	76,673,937	235,000,000	127,000,000
932	கால்நடை உற்பத்தி சக்திவாய்ந்த திணைக்களம் மனித சிவிலிசை வகை வகை அமைச்சு Department of Animal Production & Health	55,931,118	139,000,000	102,000,000
933	கூட்டுறவு அபிவிருத்தித் திணைக்களம் கூட்டுறவு அமைச்சு Department of Co-operative Development	6,861,460	7,000,000	6,500,000
934	நீர்ப்பாசனத் திணைக்களம் நீர்ப்பாசன அமைச்சு Department of Irrigation	41,389,778	65,000,000	102,000,000
935	கூட்டுறவு ஊழியர் ஆணைக்குழு கூட்டுறவு அமைச்சு Co-operative Employees Commission	1,172,998	1,000,000	1,000,000
<b>Total</b>	<b>Total Expenditure</b>	<b>1,069,207,038</b>	<b>1,302,851,000</b>	<b>1,254,900,000</b>

**வீவியாய அமைச்சு**  
**காமிகர்ட்டு துறையாங்கல**  
**Ministry of Agriculture**

**வியுயக்ட்டுரீயீடு ரீதியாக செலவினங்களின் தொகுப்பு வார்ட்டு வுய விசய வங்கல**  
**Summary of Expenditure by Object Code**

குரீயீடு வங்கல	பிரீயு வியுயக்ட்டுரீயீடு வார்ட்டு வுய விசய வங்கல	2015 வங்கல வங்கல	2016 வுய விசய வங்கல	2017 வுய விசய வங்கல
Code	Category / Object Title	Actual	Estimate	Estimate
	<b>வங்கல வங்கல செலவினம்</b> <b>Recurrent Expenditure</b>	<b>853,334,281</b>	<b>822,851,000</b>	<b>878,400,000</b>
10	ஆளுக்ட்டுரீயீடு வேதனாதிசயர் பூட்டுல வங்கல Personal Emoluments	658,109,372	663,251,000	680,400,000
11	பிரயாணச செலவு வங்கல வங்கல Travelling Expenses	18,136,031	16,130,000	17,997,000
12	வங்கல வங்கல வங்கல Supplies	30,139,585	26,684,000	32,193,500
13	பராமரிப்பு செலவினங்கள் வங்கல வங்கல Maintenance Expenditure	92,083,330	68,497,000	85,954,000
14	வங்கல செலவுகள் வங்கல வங்கல Contractual Services	33,227,660	33,436,000	42,009,000
15	வங்கல வங்கல வங்கல Transfers	4,181,523	3,541,000	3,737,500
17	வங்கல வங்கல வங்கல Subsidies	17,456,781	11,312,000	16,109,000
	<b>வங்கல செலவினம்</b> <b>Capital Expenditure</b>	<b>215,872,756</b>	<b>480,000,000</b>	<b>376,500,000</b>
20	வங்கல வங்கல வங்கல வங்கல வங்கல வங்கல Reha. & Improvement of Capital Assets	117,058,664	297,910,000	238,600,000
21	வங்கல வங்கல வங்கல வங்கல Acquisition of Capital Assets	98,018,117	179,490,000	136,100,000
24	வங்கல வங்கல வங்கல வங்கல Capacity Building	199,906	2,600,000	1,800,000
25	வங்கல வங்கல வங்கல வங்கல Other Capital Expenditure	596,070	0	0
	<b>வங்கல செலவு வங்கல</b> <b>Total Project Expenditure</b>	<b>1,069,207,038</b>	<b>1,302,851,000</b>	<b>1,254,900,000</b>

**வங்கல வங்கல**  
**வங்கல வங்கல**  
**Sources of Finance**

வங்கல வங்கல	2015 வங்கல வங்கல	2016 வங்கல வங்கல	2017 வங்கல வங்கல
Financing	Actual	Estimate (Revised)	Estimate
வங்கல வங்கல வங்கல Block Grant	853,334,281	822,851,000	878,400,000
வங்கல வங்கல வங்கல வங்கல Criteria Based Grant	32,801,885	30,030,000	22,500,000
வங்கல வங்கல வங்கல வங்கல வங்கல Provincial Specific Development Grant	183,070,872	449,970,000	354,000,000
<b>வங்கல வங்கல</b> <b>Total Expenditure</b>	<b>1,069,207,038</b>	<b>1,302,851,000</b>	<b>1,254,900,000</b>



**ஆளணி விபரத்தொகுப்பு  
மேல்கு அலர்வு**  
**Summary of Employment Profile**

சேவைகளின் மட்டம் தரிகை மட்டம் Service Level	அனுமதிக்கப்பட்ட ஆளணி அனுமதிக்கப்பட்ட அலர்வு Approved Cadre	2015 உண்மை அலர்வு Actual	2016 மதிப்பீடு அலர்வு Estimate	2017 மதிப்பீடு அலர்வு Estimate
சிரேஷ்ட மட்டம் பேரகீடு மட்டம் A-Senior level	170	117	154	175
முன்றாம் நிலை மட்டம் தரிகை மட்டம் B-Tertiary level	40	17	40	43
இரண்டாம் நிலை மட்டம் தரிகை மட்டம் C-Secondary level	864	729	867	871
ஆரம்ப மட்டம் தரிகை மட்டம் D-Primary level	574	547	584	585
மொத்தம் அலர்வு Total	1,648	1,410	1,645	1,674

விவசாய அமைச்சு  
காசீகர்த்தி அலுவலகம்  
Ministry of Agriculture

விடயக்குறியீடு ரீதியாக செலவினங்களின் தொகுப்பு      காலம் வரையிலான மொத்த செலவு  
**Summary of Expenditure by Object Code**

ரூபாய் ரி. ரூ.

குறியீடு கோடு Code	பிரிவு விடயத்தலைப்பு காணியை / வரையிலான மொத்த செலவு Category / Object Title	2015 உண்மை மொத்தம் Actual	2016 மதிப்பீடு மதிப்பீடு Estimate	2017 மதிப்பீடு மதிப்பீடு Estimate
	மீண்டும் செலவினம்      மீண்டும் செலவு Recurrent Expenditure	853,334,281	822,851,000	878,400,000
10	புள்ளிமுடிவு சேவைகள் புள்ளிமுடிவு சேவைகள் Personal Emoluments	658,199,372	663,251,000	680,400,000
1001	சம்பளமும் காலியும் வரையிலான மொத்த செலவு Salaries and Wages	292,910,353	303,747,000	400,235,000
1002	மேலதிக நேர, விடுமுறைக் கொடுப்பனவுகள் மேலதிக நேர, விடுமுறைக் கொடுப்பனவுகள் Overtime and Holiday Pay	8,569,159	7,797,000	12,037,000
1003	ஏனைய படிக்க ஏனைய படிக்க Other Allowances	356,629,860	351,707,000	268,128,000
11	பயணச் செலவு பயணச் செலவு Travelling Expenses	18,136,031	16,130,000	17,997,000
1101	உள்நாட்டு பயணம் உள்நாட்டு பயணம் - தேசிய Travelling - Domestic	16,818,862	16,130,000	17,997,000
1102	புறநாட்டு பயணம் புறநாட்டு பயணம் - தேசிய Travelling - Foreign	1,317,169	0	0
12	பொருள்கள் பொருள்கள் Supplies	30,139,585	26,684,000	32,193,500
1201	பொருள்கள் மற்றும் அலுவலக தேவைப் பொருள்களும் பொருள்கள் மற்றும் அலுவலக தேவைப் பொருள்களும் Stationery and Office Requisites	9,424,464	7,389,000	9,170,000
1202	பெட்ரோலும் உராய்வு பெட்ரோலும் உராய்வு Fuel and Lubricants	16,544,133	15,695,000	19,243,000
1203	உணவும் சீருடைகளும் உணவும் சீருடைகளும் Diets & Uniforms	1,490,135	909,000	1,083,000
1204	மருந்து பொருள்கள் மருந்து பொருள்கள் Medical Supplies	265,080	10,000	10,000
1205	ஏனையவை ஏனையவை Others	1,531,922	1,354,000	1,410,000
1206	இயந்திர, இலத்திரனியல் பொருள்கள் இயந்திர, இலத்திரனியல் பொருள்கள் Mechanical and Electrical Goods	883,852	1,336,000	1,277,500
13	பராமரிப்பு செலவினங்கள் பராமரிப்பு செலவினங்கள் Maintenance Expenditure	92,083,330	68,497,000	85,954,000
1301	வாகனங்கள் வாகனங்கள் Vehicles	19,441,057	15,010,000	18,521,000
1302	பொருள் தொகுப்பும் இயந்திர உபகரணங்களும் பொருள் தொகுப்பும் இயந்திர உபகரணங்களும் Plant, Machinery and Equipment	2,221,162	2,970,000	3,480,000
1303	கட்டிடங்கள் கட்டிடங்கள் Buildings	21,981,219	9,942,000	13,678,000
1304	ஏனையவை ஏனையவை Others	685,753	575,000	525,000
1305	கட்டமைப்பு (கூளங்களும் வீதிகளும்) கட்டமைப்பு (கூளங்களும் வீதிகளும்) Structures (Tanks & Roads)	47,754,140	40,000,000	49,750,000
14	ஒப்பந்த சேவைகள் ஒப்பந்த சேவைகள் Contractual Services	33,227,660	33,436,000	42,009,000

1401	போக்குவரத்து பயணம் Transport	31,898	103,000	114,000
1402	தபால், கட்டணங்களும் தொலைத்தொடர்பும் புரட்சித் தொலைத் தொடர்பு Postal & Telecommunication	9,138,452	9,030,000	10,265,000
1403	மின்சாரமும் நீரும் மிதலியம் அல்லது Electricity and Water	5,549,736	6,000,000	7,370,000
1404	வாகனம், கலிகட்டணம் மற்றும் உள்ளூர் வரிக்கள் (வாகன வரி) வரி, வரி, வரி அல்லது வரி வரி வரி வரி வரி வரி வரி Rents, Rates and Local Taxes (Vehicle Tax)	3,277,988	3,730,000	4,115,000
1405	ஏனையவை Others	15,229,585	14,573,000	20,145,000
15	மாற்றல்கள் அல்லது வரி Transfers	4,181,523	3,541,000	3,737,500
1505	பங்களிப்பும், சந்தா அங்கத்தவ பணம் அல்லது வரி வரி வரி வரி வரி வரி வரி Subscriptions and Contributions	16,680	15,000	50,000
1506	சொத்துக் கடன் வட்டி வட்டி வட்டி வட்டி வட்டி வட்டி வட்டி வட்டி Property Loan Interest	3,425,754	3,276,000	3,607,500
1509	கொடைகள் அல்லது Grants	739,089	250,000	80,000
17	மாணியங்கள் அல்லது Subsidies	17,456,781	11,312,000	16,109,000
1701	நட்டங்களும், பதிவுபடுத்தலும் அல்லது வரி வரி வரி வரி வரி வரி வரி Losses and Write-Offs	0	0	0
1703	ஏனையவை Others	17,456,781	11,312,000	16,109,000
மூலதன செலவினம் Capital Expenditure		215,872,756	480,000,000	376,500,000
20	மூலதன சொத்துக்களின் புனரமைப்பும் விரிவாக்கமும் அல்லது வரி வரி வரி வரி வரி வரி வரி Reha. & Improvement of Capital Assets	117,058,664	297,910,000	238,600,000
2001	கட்டிடங்கள் மற்றும் அமைப்புகள் அல்லது வரி வரி வரி வரி வரி வரி வரி Buildings and Structures	14,525,590	9,200,000	3,100,000
2002	இயந்திரங்களும், பொறி சாதனங்களும் அல்லது வரி வரி வரி வரி வரி வரி வரி Plant, Machinery & Equipment	0	2,410,000	0
2003	வாகனங்கள் அல்லது Vehicles	1,343,787	800,000	0
2004	உட்கட்டமைப்புகள் அல்லது வரி வரி வரி வரி வரி வரி வரி Infrastructure	101,189,286	285,500,000	235,500,000
21	மூலதன சொத்துக்களின் பெறல் அல்லது வரி வரி வரி வரி வரி வரி வரி Acquisition of Capital Assets	98,018,117	179,490,000	136,100,000
2101	வாகனங்கள் அல்லது Vehicles	3,677,568	6,390,000	200,000
2102	தபாலும், அலுவலக உபகரணங்களும் அல்லது வரி வரி வரி வரி வரி வரி வரி Furniture and Office Equipment	12,684,420	10,600,000	14,500,000
2103	இயந்திரங்களும், பொறி சாதனங்களும் அல்லது வரி வரி வரி வரி வரி வரி வரி Plant, Machinery and Equipment	28,519,457	60,000,000	19,500,000
2104	கட்டிடங்கள், மற்றும் கட்டமைப்பு அல்லது வரி வரி வரி வரி வரி வரி வரி Buildings and Structures	53,136,672	99,500,000	94,500,000
2105	காணி, காணி அபிவிருத்தி அல்லது வரி வரி வரி வரி வரி வரி வரி Lands and Land Improvements	0	3,000,000	3,000,000
2106	மென்பொருள் அபிவிருத்தி அல்லது வரி வரி வரி வரி வரி வரி வரி Software Development	0	0	400,000
2109	உட்கட்டமைப்புகள் அல்லது வரி வரி வரி வரி வரி வரி வரி Infrastructure	0	0	4,000,000
24	இயலாமைக் கட்டுப்பாட்டிற்கும் அல்லது வரி வரி வரி வரி வரி வரி வரி Capacity Building	199,906	2,600,000	1,800,000

2401	பயிற்சியும் இயலாமை வகை கட்டியெழுப்புவதும் கோவகாடுல் கா ஒடிடுடு Training and Capacity Buildings	199,906	2,600,000	1,800,000
25	ஒகைபு மூலதனச் செலவுகைகள் கைகை குகைகை கைகை Other Capital Expenditure	596,070	0	0
2502	ஒகைபு முகைகைகள் கைகை கைகை கைகை கைகை Other Investments	596,070	0	0
மொ.செ.	ஒ.கை Total Project Expenditure	1,069,207,038	1,302,351,000	1,254,900,000

**விவசாய, நீர்ப்பாசன, கால்நடை உற்பத்தி அபிவிருத்தி, மீன்பிடி, கட்டுறவு அபிவிருத்தி, உணவு வழங்கலும் விநியோகத்திற்குமான அமைச்சு**

**தூர நோக்கு**

கிழக்கு மாகாணத்தின் சமூக பொருளாதார அபிவிருத்தியை நோக்கி நீடித்து நிலைத்து நிற்கக்கூடிய விவசாய, கைத்தொழில் மற்றும் சேவைகள் துறையின் சுற்றுலாத்துறை முன்னேற்றத்தினை அடைவதற்குப் பங்களிப்புச் செய்தல்.

**நோக்கம்**

கிழக்கு மாகாணத்தில் நீடித்து நிலைத்து நிற்கக்கூடிய சுற்றுச்சூழல், சமூகத்தினால் ஏற்றுக்கொள்ளக்கூடிய, பொருளாதார மற்றும் தொழில்நுட்பரீதியில் சாத்தியமான விவசாய, கிராமிய கைத்தொழில் மற்றும் சேவைகள் துறையின் சுற்றுலாத்துறை அபிவிருத்தி என்பவற்றை உள்ளடக்கிய ஐந்து துறைகள் தொடர்பான கொள்கைகள், நிகழ்ச்சிகள் என்பவற்றை ஒருங்கிணைத்தல் மற்றும் வசதிப்படுத்தல்.

**முக்கிய செயற்பாடுகள்**

- அமைச்சின் கீழ்வரும் திணைக்களங்களின் முழுமையான நிர்வாக ஒழுங்கமைப்பிற்கு பொறுப்பாக இருத்தல்.
- அமைச்சின் கீழ்வரும் திணைக்களங்களின் செயன்முறை சார்ந்த திட்டங்களின்படி துறைசார் அபிவிருத்திக்கு ஏற்றவாறு முன்னுரிமைப்படுத்தல்.
- துறைகள் கண்காணிப்புக்குழு மூலமாகவும், மாகாண முன்னேற்ற கண்காணிப்பு குழு மூலமாகவும், திணைக்களங்களின் உப துறைகள் நிகழ்ச்சிகள் மற்றும் திட்டங்களை கண்காணித்தல்.
- அபிவிருத்தி முன்மொழிவுத் திட்டங்களை தயாரிப்பதற்கு மாகாணத் திணைக்களங்களுடனும், மாகாண அமைச்சுக்களுடனும் ஒருங்கிணைந்து பணியாற்றல்.
- திட்டமிடல் சார் தகவல்களை அதனுடன் தொடர்புபட்ட நிறுவனங்களிடம் இருந்து சேகரித்து கணினிமயப்படுத்தி மாகாணத் திட்டமிடல் செயலகத்தின் ஊடாக வெளியிடுதல்.
- மத்திய அரசாங்க அமைச்சுக்களுடனும், திணைக்களங்களுடனும் ஒருங்கிணைந்து செயற்படல்.
- பயிற்சி நெடிகளை ஒருங்கிணைத்தல்.
- வருடாந்த நடைமுறைப்படுத்தப்படும் வேலைத்திட்டங்களையும், வருடாந்த செயன்முறைத் திட்டங்களையும் தயாரித்தல்.
- கட்டுநிதிகளை திணைக்களங்களுக்கு விடுவித்தலும், செலவினங்களை பற்றிய அறிக்கையினை தயாரித்தலும்.
- திணைக்கள நடவடிக்கை தொடர்பிலான கட்டுப்பாடு.
- திணைக்களங்களுடன் ஒருங்கிணைந்து வருடாந்த செலவின மதிப்பீடுகளை தயாரித்தல்.
- அமைச்சினதும், திணைக்களங்களினதும் ஆளணி முகாமைக்கு அனுசரணையுடன் இருத்தல்.
- அமைச்சினதும், திணைக்களங்களினதும் நிர்வாகம் தொடர்பிலான அறிக்கை தயாரித்தல்.

**කෘෂිකර්ම, වාරිමාර්ග, සත්ව නිෂ්පාදන සංවර්ධන, ධීවර, සමුපකාර  
සංවර්ධන, ආහාර සැපයීමේ හා බෙදාහැරීමේ අමාත්‍යාංශය සංවර්ධන ධීවර**

**දැක්ම**

නැගෙනහිර පළාතේ පමාභ ආර්ථික සංවර්ධනයක් උදෙසා දායක වෙමින් තිරසාර කෘෂිකර්මික කාර්යාලන හා සංචාරක ක්ෂේත්‍රයේ සංවර්ධනයක් ඇති කිරීමට දායක වීම.

**මෙහෙවර**

තාක්ෂණයෙන් පිරිසුන් ආර්ථික අතින් ජීව්‍ය සාමාජික වශයෙන් පිලිගත හැකි හා පාරිසරික තිරසාර බවින් යුත් කෘෂිකර්මික ග්‍රාමීය කාර්යාලන සහ සංචාරක ක්ෂේත්‍රයේ සංවර්ධන ඇතුළත් කරන ලද ක්ෂේත්‍ර 05ක් පිලිබද ප්‍රතිපත්ති හා වැඩසටහන් යනාදිය ඒකාබද්ධ කිරීම හා වෙනත් පහසුකම්

**ප්‍රධාන කාර්යයන්**

- අමාත්‍යාංශය යටතේ එන දෙපාර්තමේන්තුවල සම්පූර්ණ පරිපාලන සංවිධානයට භාගව කිරීම.
- අමාත්‍යාංශය යටතේ එන ක්‍රියාකාරී සැලසුම් අනුව ක්ෂේත්‍රයේ සංවර්ධනයට සරිලන පරිදි ප්‍රමුඛගත කිරීම.
- අංශයන් නිරීක්ෂණය කිරීමේ කමිටුවක් මගින්ද පළාත් නිරීක්ෂණ කමිටුවක් මගින් ද දෙපාර්තමේන්තුවල උප අංශවල වැඩසටහන් හා වෙනත් ව්‍යාපෘති නිරීක්ෂණය කිරීම.
- සංවර්ධන යෝජනා ව්‍යාපෘති වාර්තාවන් සකස් කිරීම සඳහා පළාත් දෙපාර්තමේන්තු සමගද පළාත් අමාත්‍යාංශ සමගද ඒකාබද්ධ වී කටයුතු කිරීම.
- සැලසුම් කිරීමට අයත් තොරතුරු ඒ සම්බන්ධ ආයතනවලින් රැස්කර ඒවා පරිගණක ගත කර පළාත් සැලසුම් කිරීමේ ලේකම් කාර්යාලය මගින් ප්‍රකාශයට පත්කිරීම.
- මධ්‍යම රජයේ අමාත්‍යාංශ සමග ද දෙපාර්තමේන්තු සමග ද ඒකාබද්ධ වී කටයුතු කිරීම.
- සුහුණු පාඨමාලා වැඩසටහන් සම්බන්ධීකරණය කිරීම.
- වාර්ෂිකව ක්‍රියාත්මක කරනු ලබන වැඩසටහන් හා වාර්ෂික ක්‍රියාකාරී සැලසුම් සකස් කිරීම.
- අක්ෂරලේ දෙපාර්තමේන්තුවලට නිදහස් කිරීම හා වියදම් පිලිදව වාර්තාව පිලියෙල කිරීම.
- දෙපාර්තමේන්තු කටයුතු පාලනය කිරීම
- දෙපාර්තමේන්තු සමග ඒකාබද්ධ වී වාර්ෂික වියදම් ඇස්තමේන්තු සකස් කිරීම
- අමාත්‍යාංශය හා දෙපාර්තමේන්තු සේවක සංඛ්‍යා කළමනාකරණයට අනුග්‍රහය දැක්වීම.
- අමාත්‍යාංශය හා දෙපාර්තමේන්තු පරිපාලන සම්බන්ධ වාර්තා සකස් කිරීම.

## **MINISTRY OF AGRICULTURE, IRRIGATION, ANIMAL PRODUCTION AND DEVELOPMENT, FISHERIES, CO-OPERATIVE DEVELOPMENT, FOOD SUPPLY & DISTRIBUTION**

### **Vision:**

Achieve sustainable agricultural industrial and Tourism development contributing towards the socio economic development of Eastern Province.

### **Mission:**

Create institutional arrangements to implement technically sound, economically viable, socially acceptable and environmentally sustainable development policies and programmes in the five sub sectors under the Ministry in the Eastern Province.

### **Key Function:**

- Overall administrative responsibilities in respect of the department under the Ministry.
- Establishing priorities for sectoral development under operational plans for the Departments coming under purview of the Ministry.
- Monitoring of all sub sectoral programmes and project of the Departments through sectoral monitoring committee and provincial progress committee meetings.
- Co-ordinating preparation of all development proposals and plans with the provincial departments and other provincial Ministries for integrated development.
- Connection of planning information from allied sectors, Computerization of data, display and Dissemination of information through the provincial planning secretariat.
- Co-ordination with line Ministry and Departments.
- Co-ordination of Training programmes.
- Preparation of annual investment plan and operational plans.
- Release of imprest to Departments and sending of statements of expenditure.
- Progress control of Departmental activities.
- Co-ordinating with sectors regarding preparation of annual estimates.
- Facilitation personnel management of the Ministry and Departments.
- Preparing and compiling documents pertaining to administration and performance of the Ministry and Departments.

தலைப்பு

கீழ்க்க : 930

Head

விவசாய அமைச்சு

காசீகர்த்த சபாநாயகம்

Ministry of Agriculture

விடயக்குறியீடு ரீதியாக செலவினங்களின் தொகுப்பு

பாடும் வருட விவரம்

Summary of Expenditure by Object Code

ரூபா ரு ரூ.

குறியீடு மட்டம் Code	பிரிவு விடயத்தலைப்பு காசீகர்த்த / வருட விவரம் Category / Object Title	2015 உண்மை மட்டம் Actual	2016 மதிப்பீடு மட்டம் Estimate	2017 மதிப்பீடு மட்டம் Estimate
	மீண்டும் செலவினம் புதுகாலத்திற்கு Recurrent Expenditure	54,769,594	47,169,000	56,000,000
10	புதுகாலத்திற்கு புதுகாலத்திற்கு Personal Emoluments	32,293,410	32,319,000	33,000,000
1001	சம்பளம் கலியம் சம்பளம் கலியம் Salaries and Wages	14,554,347	15,167,000	17,175,000
1002	சேலத்தி சேல, விருதுகளைக் கொடுப்பவர்கள் சேலத்தி சேல, விருதுகளைக் கொடுப்பவர்கள் Overtime and Holiday Pay	1,296,068	1,046,000	1,950,000
1003	சேலம் புகள் சேலம் புகள் Other Allowances	16,442,996	16,106,000	13,875,000
11	பிரயாணச் செலவு பிரயாணச் செலவு Traveling Expenses	744,465	700,000	1,200,000
1101	உள்நாட்டு பிரயாணச் செலவு Traveling - Domestic	632,631	700,000	1,200,000
1102	புறநாட்டு பிரயாணச் செலவு Traveling - Foreign	111,834	0	0
12	பொருள்கள் பொருள்கள் Supplies	5,752,904	4,700,000	6,027,000
1201	பொருள்கள் மற்றும் அலுவலக தேவைப் பொருள்களும் பொருள்கள் மற்றும் அலுவலக தேவைப் பொருள்களும் Stationery and Office Requisites	1,442,998	1,000,000	1,250,000
1202	பொருள்கள் மற்றும் உயர்வு நீக்கல்களும் பொருள்கள் மற்றும் உயர்வு நீக்கல்களும் Fuel and Lubricants	3,928,973	3,100,000	4,518,000
1203	உணவும் சீருடைகளும் உணவும் சீருடைகளும் Diets & Uniforms	76,000	76,000	84,000
1205	பிற பிற Others	304,933	343,000	105,000
1206	இயந்திர, இலத்திரனியல் பொருள்கள் இயந்திர, இலத்திரனியல் பொருள்கள் Mechanical and Electrical Goods	0	181,000	70,000
13	புதுகாலத்திற்கு செலவினங்கள் புதுகாலத்திற்கு செலவினங்கள் Maintenance Expenditure	6,094,817	3,450,000	5,693,000
1301	வாகனங்கள் வாகனங்கள் Vehicles	4,184,649	2,600,000	3,350,000
1302	பொறித் தொகுதியும் இயந்திர உபகரணங்களும் பொறித் தொகுதியும் இயந்திர உபகரணங்களும் Plant, Machinery and Equipment	40,656	250,000	750,000
1303	கட்டிடங்கள் கட்டிடங்கள் Buildings	1,539,090	375,000	1,418,000
1304	பிற பிற Others	330,423	225,000	175,000
14	ஒப்பந்த சேவைகள் ஒப்பந்த சேவைகள் Contractual Services	3,247,107	3,220,000	5,250,000
1401	பொது போக்குவரத்து பொது போக்குவரத்து Transport	0	75,000	60,000
1402	பொது போக்குவரத்து மற்றும் தொலைத்தொடர்பும் பொது போக்குவரத்து மற்றும் தொலைத்தொடர்பும் Postal & Telecommunication	784,214	800,000	1,115,000
1403	மின்சாரம் மற்றும் நீரும் மின்சாரம் மற்றும் நீரும் Electricity and Water	235,416	280,000	690,000



1404	வாகனத் துலிக்கட்டணம் மற்றும் உள்நகர் வரிகள் (வாகன வரி) Rents, Rates and Local Taxes (Vehicle Tax)	1,634,443	1,450,000	2,510,000
1405	ஏனையவை Others	593,033	615,000	875,000
15	மாற்றல்கள் Transfers	835,084	380,000	200,000
1506	சொத்துக் கடன் வட்டி Property Loan Interest	95,994	130,000	120,000
1509	கொடைகள் Grants	739,089	250,000	80,000
17	மாணியங்கள் Subsidies	5,801,807	2,400,000	4,630,000
1703	ஏனையவை Others	5,801,807	2,400,000	4,630,000
	முல்தன செலவினம் Capital Expenditure	33,843,466	33,000,000	38,000,000
20	முல. சொத்துகளின் புனரூபாணமும் விரிவாக்கமும் Raha. & Improvement of Capital Assets	0	1,200,000	2,000,000
2001	கட்டிடங்கள் மற்றும் அமைப்புகள் Buildings and Structures	0	1,200,000	2,000,000
21	முல. சொத்துகளின் கொள்வனவு Acquisition of Capital Assets	32,079,521	30,800,000	34,500,000
2101	வாகனங்கள் Vehicles	741,513	800,000	0
2102	தளபடமும், அலுவலக உபகரணங்களும் Furniture and Office Equipment	4,120,842	4,000,000	7,500,000
2103	இயந்திரங்களும், பெயர் சாதனங்களும் Plant, Machinery and Equipment	3,405,598	10,000,000	9,000,000
2104	கட்டிடங்கள், மற்றும் கட்டமைப்பு Buildings and Structures	23,811,567	13,000,000	11,000,000
2105	காணி, காணி அபிவிருத்தி Lands and Land Improvements	0	3,000,000	3,000,000
2109	உட்கட்டமைப்புகள் Infrastructure	0	0	4,000,000
25	ஏனைய முல்தனச் செலவினங்கள் Other Capital Expenditure	1,763,945	1,000,000	1,500,000
2502	ஏனைய முதலீடுகள் Other Investments	596,070	0	0
2503	சந்தர்ப்பச் செலவுகள் Contingency Services	1,167,875	1,000,000	1,500,000
மொ.செலவு Total Project Expenditure		38,613,059	80,169,000	94,000,000

**நிதி மூலங்கள்**  
**Sources of Finance**

நிதியூட்டல் இலக்கு Financing	2015 உண்மை Actual	2016 மதிப்பீடு Estimate	2017 மதிப்பீடு Estimate
தொகுதிக் கொடைகள் Block Grant	54,769,594	47,169,000	56,000,000
பிரமாண அடிப்படையிலான கொடைகள் Criteria Based Grant	17,162,174	12,000,000	14,000,000
மாநாண விசேட அபிவிருத்திக்கான கொடைகள் Provincial Specific Development Grant	16,681,292	21,000,000	24,000,000
மொ.செலவு Total Expenditure	88,613,059	80,169,000	94,000,000

தலைப்பு : 930 விவசாய அமைச்சு  
 கீழ்க்கண்ட : 930 கடைக்கீழ் சலுகைகளை  
 Head : 930 Ministry of Agriculture  
 நிகழ்ச்சித்திட்டம் : 3 மாகாண நிர்வாகம்  
 Programme : 3 மாகாண நிர்வாகம்  
 கருத்திட்டம் : 1 அமைச்சரும், அவரின் பிரத்தியேக உத்தியோகத்தர்களும்  
 Project : 1 சலுகைகளை மீட்டி கொடுக்க கார்ட் உதவிகள்  
 Minister and His Personal Staff

விடயக்குறியீடு ரீதியாக செலவினங்களின் தொகுப்பு வாரியம் வசூல் வசூல் மானியம்

**Summary of Expenditure by Object Code**

ரூபாய் ரூ. Rs.

குறியீடு கோடு Code	மிகு விடயத்தலைப்பு கோடுகளில் வசூல் வசூல் மானியம் Category / Object Title	2015 உண்மை கணம் Actual	2016 மதிப்பீடு மதிப்பீடு Estimate	2017 மதிப்பீடு மதிப்பீடு Estimate
	மீளும் செலவுகள் புனரமைப்பு செலவுகள் Recurrent Expenditure	16,431,856	13,158,000	18,000,000
10	ஆளுகையுடைய வேலாளர்கள் பட்டியல் பட்டியல் Personal Emoluments	6,392,584	5,858,000	8,000,000
1001	சம்பளம் கட்டி வசூல் வசூல் Salaries and Wages	2,725,983	2,634,000	3,900,000
1002	மேலதிக நேர, விடுமுறைக் கொடுப்பான்கள் சேவை அல்லது விடுமுறை Overtime and Holiday Pay	611,641	419,000	900,000
1003	ஏனைய பட்டியல் வசூல் வசூல் Other Allowances	3,054,960	2,805,000	3,200,000
11	பிரயாணச் செலவு வசூல் வசூல் Travelling Expenses	208,300	200,000	450,000
1101	உள்நாட்டுப் பிரயாணம் வசூல் வசூல் - தேசிய Travelling - Domestic	208,300	200,000	450,000
12	வழங்கல்கள் வசூல் வசூல் Supplies	2,958,797	2,800,000	3,407,000
1201	எழுத்துகளுக்கும் அலுவலக தேவைப் பொருட்களும் பிடி தொல் அல்லது அலுவலக தேவைகள் Stationery and Office Requisites	547,860	500,000	550,000
1202	எரிபொருளும் உராய்வு நகல்களும் வசூல் வசூல் Fuel and Lubricants	2,216,017	2,000,000	2,800,000
1203	உணவும் சீருடைபும் பாண்டி உணவு அல்லது உடை Diets & Uniforms	32,000	32,000	32,000
1205	ஏனையவை வசூல் வசூல் Others	162,920	193,000	15,000
1206	இயந்திர, இலத்திரனியல் பொருட்கள் மெக்கானிக்கல் அல்லது மின்னியல் பொருட்கள் Mechanical and Electrical Goods	0	75,000	10,000
13	பராமரிப்பு செலவினங்கள் வசூல் வசூல் Maintenance Expenditure	2,509,109	2,100,000	2,543,000
1301	வாகனங்கள் வசூல் வசூல் Vehicles	2,197,226	1,700,000	2,000,000
1302	பொறித் தொகுதியும் இயந்திர உபகரணங்களும் பசுவின் பூங்கா அல்லது பசுவின் பூங்கா Plant, Machinery and Equipment	15,362	100,000	100,000
1303	கட்டிடங்கள் வசூல் வசூல் Buildings	232,236	225,000	368,000

குறியீடு கொடை Code	பிரிவு விடயத்தலைப்பு கொள்கை விடய தலைப்பு Category / Object Title	2015 உண்மை கொடை Actual	2016 மதிப்பீடு அளவீடு Estimate	2017 மதிப்பீடு அளவீடு Estimate
1304	ஏனையவை Others	64,287	75,000	75,000
14	இயந்திர சேவைகள் கிடைக்கும் கட்டணம் Contractual Services	2,009,947	1,800,000	3,200,000
1402	தொலைநகல் தொடர்பு மற்றும் தொலைநகல் தொலைநகல் Postal & Telecommunication	217,709	200,000	325,000
1403	மின்சாரம் மற்றும் மின்சாரம் Electricity and Water	167,239	200,000	400,000
1404	வாடகை, கூலிக் கட்டணம் மற்றும் உள்ளூர் வரிகள் (வாகன வரி) மிடல் வரி, வரி மற்றும் உள்ளூர் வரி Rents, Rates and Local Taxes (Vehicle Tax)	1,625,000	1,400,000	2,475,000
17	மாணியங்கள் Subsidies	2,353,118	400,000	400,000
1703	ஏனையவை Others	2,353,118	400,000	400,000
மொ.கொ. இ.வி. Total Project Expenditure		16,431,856	13,158,000	18,000,000

**ஏனைய செலவினங்களின் தொகுப்பு விவர விவரம்  
Summary of Expenditure by Object Details**

குறியீடு கொடை Code	பிரிவு விடயத்தலைப்பு கொள்கை விடய தலைப்பு Category / Object Title	2017 மதிப்பீடு அளவீடு Estimate
1003	ஏனைய படிக்கோடுகள் Other Allowances	3,200,000
1003*11	வாழ்க்கைச் செலவுகள் Cost of Living Allowance (COLA)	1,350,000
1003*12	உபகரணப் படிக்கோடுகள் Entertainment Allowance	25,000
1003*39	சீர்திருத்தப் படிக்கோடுகள் Adjustment Allowance	1,825,000
1202	எரிபொருளும் உபகரணப் படிக்கோடுகளும் Fuel and Lubricants	2,800,000
1202*42	வாகனப் படிக்கோடுகள் Fuel Assign Vehicle	2,800,000
3203	உணவும் சீருடைகளும் Diets & Uniforms	32,000
1203*46	சீருடை Uniforms	32,000
1205	ஏனையவை Others	15,000
1205*51	கடைக்கொருங்கும் பொருள்களும் Stores and Consumable Items	15,000
1304	ஏனையவை Others	75,000
1304*55	இயந்திர, கணினி, உபகரணப் படிக்கோடுகள் Maintenance of Machines, Computer Room & Accessories	75,000
1402	தொலைநகல் தொடர்பு மற்றும் தொலைநகல் தொலைநகல் Postal & Telecommunication	325,000
1402*71	தொலைநகல் தொடர்பு Postal	10,000
1402*72	தொலைநகல் தொலைநகல் Telecommunication	315,000
1404	வாடகை, கூலிக் கட்டணம் மற்றும் உள்ளூர் வரிகள் (வாகன வரி) Rents, Rates and Local Taxes (Vehicle Tax)	2,475,000
1404*73	வாடகை மற்றும் கூலிக் கட்டணம் Rents and Hire Charges	2,475,000
1703	ஏனையவை Others	400,000
1703*132	பத்திரிகைகள், அச்சிடும் விளம்பரம் Newspapers, Printing & Advertisement	100,000
1703*134	நலன்புரி Welfare	20,000
1703*135	இடைநேர செலவினம் Incidental	20,000
1703*141	பத்திரிகைகளும், மாதாந்திர சஞ்சிகைகளும் Books & Periodicals	10,000
1703*142	சமய, கலாச்சார தினங்கள் Cultural Religious Festival	10,000
1703*149	விளையாட்டுப் போட்டி Sports & Games	50,000
1703*154	போட்டிகள், கலாச்சாரத் தினங்கள், ஆளுகையின் பரிசுறுகள் Competitions, Exhibitions, Governor's Award Prizes	70,000
1703*157	மாநிலப் பரிந்துரைப் பட்டியல், விடுதலை தேசியப் பரிந்துரைப் பட்டியல் Provincial Workshop & Hostel Requirement	20,000
1703*158	விளையாட்டுக்கான பரிசுறுகள் Award of Prizes for Farmers	100,000

தலைப்பு	விவசாய அமைச்சு
கிடைக்க : 930	காணொலி அமைச்சு
Head	Ministry of Agriculture
நிகழ்ச்சித்திட்டம்	மாகாண நிர்வாகம்
வகுப்புகள் : 3	பொது நிர்வாகம்
Programme	Provincial Administration
கருத்திட்டம்	அமைச்சரும், அவரின் பிரத்தியேக உத்தியோகத்தர்களும்
வாசல்கள் : 1	அமைச்சு மற்றும் அவரின் பிரத்தியேக கார்ப்ஸ் அலுவலர்கள்
Project	Minister and His Personal Staff

**கருத்திட்ட ரீதியாக ஆளணி விபரம்**  
**வாசல்கள் கார்ப்ஸ் அலுவலர் தோடு**  
**Project Employment Profile**

சேவைகளின் மட்டம் சேவை அளவு Service Level	அனுமதிக்கப்பட்ட ஆளணி ஏற்கனவே ஒப்பு Approved Cadre	2015 உண்மை மட்டம் Actual	2016 மதிப்பீடு மதிப்பீடு Estimate	2017 மதிப்பீடு மதிப்பீடு Estimate
அதிக உயர்வு மட்டம் சேவை அளவு A-Senior level	0	4	4	4
மூன்றாம் நிலை மட்டம் சேவை அளவு B-Tertiary level	0	0	0	0
இரண்டாம் நிலை மட்டம் சேவை அளவு C-Secondary level	0	3	3	3
ஆரம்ப மட்டம் சேவை அளவு D-Primary level	0	9	9	9
<b>Total</b>	<b>0</b>	<b>16</b>	<b>16</b>	<b>16</b>

தலைப்பு : 930 விவசாய அமைச்சு  
 Head : 930 காவிரியாட்சை அமைச்சு  
 Ministry of Agriculture  
 நிகழ்ச்சித்திட்டம் : 3 மாகாண நிர்வாகம்  
 Programme : 3 ப்லாட் ப்லாட்சை  
 Provincial Administration  
 கருத்திட்டம் : 2 பொது நிர்வாகமும், நிதியும்  
 Project : 2 பொது ப்லாட்சை ப்லாட்  
 General Administration & Finance

விடயக்குறியீடு ரீதியாக செலவினங்களின் தொகுப்பு மூலக் குறியீடு விகிதம் ப்லாட்சை

**Summary of Expenditure by Object Code**

ரூபா ஓ ரூ.

குறியீடு ப்லாட்சை Code	பிரிவு விடயத்தலைப்பு ப்லாட்சை விகிதம் ப்லாட்சை Category / Object Title	2015 உண்மை ப்லாட்சை Actual	2016 மதிப்பீடு ப்லாட்சை Estimate	2017 மதிப்பீடு ப்லாட்சை Estimate
	பின்புலமும் செலவின ப்லாட்சை Recurrent Expenditure	29,502,132	25,645,000	28,000,000
10	ஆளுக்கிரிய வேதனைகள் ப்லாட்சை Personal Emoluments	19,624,889	20,145,000	18,000,000
1001	சம்பளமும் கூலியும் ப்லாட்சை Salaries and Wages	9,074,860	9,673,000	9,675,000
1002	மேலதிக நேர, விடுமுறைக் கொடுப்பனவுகள் ப்லாட்சை Overtime and Holiday Pay	528,453	477,000	650,000
1003	ஏனைய ப்லாட்சை ப்லாட்சை Other Allowances	10,021,576	9,995,000	7,675,000
11	பிரயாணச் செலவு ப்லாட்சை Travelling Expenses	289,529	250,000	500,000
1101	உள்நாட்டு பிரயாணம் ப்லாட்சை - தேசிய Travelling - Domestic	177,695	250,000	500,000
1102	வெளிநாட்டு பிரயாணம் ப்லாட்சை - தேசிய Travelling - Foreign	111,834	0	0
12	பொருள்கள் ப்லாட்சை Supplies	2,195,838	1,600,000	2,120,000
1201	பொருள்களும் அலுவலக தேவைப் பொருள்களும் ப்லாட்சை Stationery and Office Requisites	742,783	400,000	600,000
1202	எரிபொருளும் உராய்வு நகல்களும் ப்லாட்சை Fuel and Lubricants	1,288,393	1,000,000	1,350,000
1203	உணவும் சீருடையும் ப்லாட்சை Diets & Uniforms	32,000	32,000	40,000
1205	ஏனையவை ப்லாட்சை Others	132,663	100,000	80,000
1206	இயந்திர, இலத்திரன்யல் பொருள்கள் ப்லாட்சை Mechanical and Electrical Goods	0	68,000	50,000
13	பராமரிப்பு செலவினங்கள் ப்லாட்சை Maintenance Expenditure	3,135,646	1,000,000	2,650,000
1301	வாகனங்கள் ப்லாட்சை Vehicles	1,607,914	700,000	1,000,000
1302	பொறித் தொகுதியும் இயந்திர உபகரணங்களும் ப்லாட்சை Plant, Machinery and Equipment	3,885	100,000	600,000

குறியீடு கொடுக்கல் Code	பிரிவு விவரம் காண்கை விவரம் Category / Object Title	2015 உண்மை கணம் Actual	2015 ஆதாரம் ஆய்வுகணிப்பு Estimate	2017 ஆதாரம் ஆய்வுகணிப்பு Estimate
1303	கட்டிடங்கள் Buildings	1,306,855	100,000	1,000,000
1304	ஏனையவை Others	216,993	100,000	50,000
14	ஒப்பந்த சேவைகள் Contractual Services	485,153	700,000	1,000,000
1401	போக்குவரத்து Transport	0	50,000	50,000
1402	தபால் கட்டணங்களும் தொலைத்தொடர்பும் Postal & Telecommunication	451,827	550,000	650,000
1403	மின்சாரம் மற்றும் Electricity and Water	33,326	50,000	250,000
1404	வாகனம், கலீக்கட்டணம் மற்றும் உள்ளூர் வரிகள் (வாகன வரி) Rents, Rates and Local Taxes (Vehicle Tax)	0	25,000	25,000
1405	ஏனையவை Others	0	25,000	25,000
15	மாற்றல்கள் Transfers	835,084	300,000	100,000
1506	சொத்துக் கடன் வட்டி Property Loan Interest	95,994	100,000	100,000
1509	கொடைகள் Grants	739,089	200,000	0
17	மாணியங்கள் Subsidies	2,935,993	1,650,000	3,630,000
1703	ஏனையவை Others	2,935,993	1,650,000	3,630,000
	<b>மூலதன செலவினம் Capital Expenditure</b>	<b>16,184,604</b>	<b>11,000,000</b>	<b>13,000,000</b>
20	மூலதன சொத்துகளின் புனர்தாரணமும் விரிவாக்கமும் Reha. & Improvement of Capital Assets	1,167,875	1,200,000	500,000
2001	கட்டிடங்கள் மற்றும் அமைப்புகள் Buildings and Structures	0	1,200,000	0
2004	உட்கட்டமைப்புகள் Infrastructure	1,167,875	0	500,000
21	மூலதன சொத்துகளின் கொள்வனவு Acquisition of Capital Assets	15,016,729	9,800,000	12,500,000
2101	வாகனங்கள் Vehicles	741,513	800,000	0
2102	தளபடமும், அலுவலக உபகரணங்களும் Furniture and Office Equipment	3,739,342	3,000,000	6,500,000
2103	இயந்திரங்களும், பொறி கருவிகளும் Plant, Machinery and Equipment	1,314,950	1,000,000	0
2104	கட்டிடங்கள், மற்றும் கட்டமைப்பு Buildings and Structures	9,220,924	5,000,000	6,000,000
	<b>மொத்தம் Total Project Expenditure</b>	<b>45,686,736</b>	<b>36,645,000</b>	<b>41,000,000</b>

ஏனைய செலவினங்களின் தொகுப்பு விவரம்  
Summary of Expenditure by Object Details

குறியீடு கode	பிரிவு விடயத்தலைப்பு கோடுகள் / விவர விவரம் Category / Object Title	2017மதிப்பீடு Estimate
1003	ஏனைய படிக்கல்கள் Other Allowances	7,675,000
1003*11	வாழ்க்கைக் செலவுப்படி Cost of Living Allowance (COLA)	3,288,000
1003*12	உபசரணைப் படி Entertainment Allowance	12,000
1003*13	மொழிக் தேர்ச்சிப் படி Language Allowance	75,000
1003*21	ஒப்பீடுபற்றிப் படி Non Pensionable Allowance	100,000
1003*31	விடுமுறைக்கான புகைப்பிடிக்கக் கூடிய சீட்டு Holiday Warrants	50,000
1003*32	அரசு கரும யோஜிக்கென்கையைய செயற்படுத்துதல் Implementation of the Official Language Policy	75,000
1003*34	தொழில் தகைமைப் படிக்கல்கள் Professional Allowance	475,000
1003*39	சீர்திருத்தப் படிக்கல்கள் Adjustment Allowance	3,600,000
1202	எரிபொருளும் உராய்வு நீக்கல்களும் Fuel and Lubricants	1,350,000
1202*41	அதிகப்படிப் பால்களை வாங்குகின்றகால எரிபொருள் Fuel for Pool Vehicle	900,000
1202*42	ஒதுக்கப்பட்ட வாங்குகின்றகால எரிபொருள் Fuel Assign Vehicle	450,000
1203	உணவும் சிறுதட்டும் Dress & Uniforms	40,000
1203*46	சிறுதட்டும் Uniforms	40,000
1205	ஏனையவை Others	30,000
1205*51	காங்கிரீட்டும் நுகர்வுப்பொருட்களும் Stores and Consumable Items	80,000
1304	ஏனையவை Others	50,000
1304*55	இயந்திர, கணினி, உபகரண பராமரிப்பு Maintenance of Machines, Computer Room & Accessories	50,000
1402	பொது கட்டணங்களும் தொலைத்தொடர்பும் Postal & Telecommunication	650,000
1402*71	தொலைத்தொடர்பு Post	10,000
1402*72	தொலைத்தொடர்பு Telecommunication	640,000
1404	வாடகை, கூலிக்கட்டணம் மற்றும் உள்நகர் வரிக்கள் (வாகன வரி, வட்டிக்கட்டணம்) Rents, Rates and Local Taxes (Vehicle Tax)	25,000
1404*73	வாடகை மற்றும் வட்டிக்கட்டணம் Rents and Hire Charges	20,000
1404*74	உள்ளூராட்சி நிறுவனங்களுக்கு செலுத்தப்படும் வரிக்கள் Rates and Taxes to Local Authorities	5,000
1405	ஏனையவை Others	25,000
1405*77	சட்ட ரீதியான செலவுகள் Legal Expenses	10,000
1405*78	துப்புரவு செய்வதும் சலவைக் கட்டணங்கள் Cleaning and Laundering Charges	5,000
1405*79	பாதுகாப்புக் கட்டணங்கள் Security Charges	5,000
1405*81	ஒப்பந்தக் கொடுப்பனவுகள் Contractual Payment	5,000
1703	ஏனையவை Others	3,630,000
1703*131	பயிற்சி செலவுகள் Training Sivities	25,000
1703*132	பத்திரிகைகள், அச்சிடலும் விளம்பரமும் Newspapers, Printing & Advertisement	100,000
1703*133	பயிற்சியும், பயிற்சியைப் படி Trainers Allowance	500,000
1703*134	நலன்புரி Welfare	400,000
1703*135	இடைநிறுத்த செலவினம் Incidental	530,000

1703*141	புத்தகங்களும், மாநாடு சஞ்சகங்களும்	கேள், வானொலி	Books & Periodicals	25,000
1703*142	சமய, கலாச்சார தீர்மானங்கள்	முத்திரை வானொலி மன்றம்	Cultural Religious Festival	150,000
1703*149	விளையாட்டுப் போட்டி	சூடு வானொலி	Sports & Games	100,000
1703*154	போட்டிகள், கண்காட்சிகள், ஆளவரிசைப் பரிசீலனை	வான, முத்திரை வானொலி மன்றம்	Competitions, Exhibitions, Governor's Award	1,470,000
1703*157	மாநகரப் பயிற்சி மட்டங்களும், வீடுதிருத்தியும்	மதுரை, சூடு வானொலி மன்றம்	Provincial Workshop & Hostel Requirement	150,000
1703*158	விவசாயிகளுக்கான பரிசீலனை	வானொலி மன்றம்	Award of Prizes for Farmers	180,000
2004	உட்கட்டமைப்புகள்	வானொலி மன்றம்	Infrastructure	500,000
2004*01	உட்கட்டமைப்புகள்	வானொலி மன்றம்	Infrastructure (C.B.G)	500,000
2102	தளமட்டமும், அலுவலக உபகரணங்களும்	வானொலி மன்றம்	Furniture and Office Equipment	6,500,000
2102*01	தளமட்டமும், அலுவலக உபகரணங்களும்	வானொலி மன்றம்	Furniture and Office Equipment(C.B.G)	6,500,000
2104	கட்டிடங்கள், மற்றும் கட்டமைப்பு	வானொலி மன்றம்	Buildings and Structures	6,000,000
2104*01	கட்டிடங்கள், மற்றும் கட்டமைப்பு	வானொலி மன்றம்	Buildings and Structures(C.B.G)	6,000,000

**தலைப்பு** : விவசாய அமைச்சு  
**கீழ்க்கண்ட** : 930 **காமிநாடு அமைச்சு**  
**Head** : **Ministry of Agriculture**  
**நிகழ்ச்சித்திட்டம்** : மாநகர நிர்வாகம்  
**சூடு மன்றம்** : 3 **மதுரை கல்வியியல்**  
**Programme** : **Provincial Administration**  
**கருத்திட்டம்** : பொது நிர்வாகம், நிதியம்  
**வானொலி** : 2 **மதுரை கல்வியியல்**  
**Project** : **General Administration & Finance**

**கருத்திட்ட ரீதியாக ஆளணி விபரம்**  
**வானொலி கல்வியியல் மன்றம்**  
**Project Employment Profile**

சேவைகளின் மட்டம் சேவை அளவு	அனுமதிக்கப்பட்ட ஆளணி அனுமதிக்கப்பட்ட அளவு	2015 உண்மை Actual	2016 மதிப்பீடு Estimate	2017 மதிப்பீடு Estimate
A-Senior level	5	4	5	5
B-Tertiary level	1	1	1	1
C-Secondary level	43	24	43	43
D-Primary level	8	9	9	9
<b>Total</b>	<b>57</b>	<b>38</b>	<b>58</b>	<b>58</b>



தலைப்பு : 930 விவசாய அமைச்சு  
 கீழ்க்கண்ட : 3 கைவிடக்கூடிய அமைச்சு  
 Head : 3 Ministry of Agriculture  
 நிகழ்ச்சித்திட்டம் : 3 மாகாண நிர்வாகம்  
 Programme : 3 மாகாண நிர்வாகம்  
 Project : 24 மீன்பிடி அபிவிருத்தி  
 வகை : 24 மீன்பிடி அபிவிருத்தி  
 Project : 24 Fisheries Development

விடயக்குறியீடு ரீதியாக செலவினங்களின் தொகுப்பு மாகாண அரசு திட்டம் மூலம்

**Summary of Expenditure by Object Code**

ரூபாய் ரூ. Rs.

குறியீடு Code	பிரிவு விடயத்தலைப்பு கைவிடக்கூடிய திட்டம் Category / Object Title	2015 உண்மை Actual	2016 மதிப்பீடு Estimate	2017 மதிப்பீடு Estimate
	மீண்டும் செலவின புனரமைப்பு செலவு Recurrent Expenditure	8,835,605	8,366,000	10,000,000
10	புள்ளியியல் சேவைகள் Personal Emoluments	6,275,937	6,316,000	7,000,000
1001	சம்பளம் கலியாண சலுகை அல்லது சலுகை Salaries and Wages	2,753,504	2,860,000	3,600,000
1002	மேலதிக நேர, விடுமுறைக் கொடுப்பனவுகள் அதிக அல்லது விடுமுறை சலுகை Overtime and Holiday Pay	155,974	150,000	400,000
1003	ஏனைய படிக்க சலுகை அல்லது சலுகை Other Allowances	3,366,459	3,306,000	3,000,000
11	பிரயாணச் செலவு அல்லது செலவு Travelling Expenses	246,636	250,000	250,000
1101	உள்நாட்டுப் பிரயாணச் செலவு அல்லது செலவு - தேசிய Travelling - Domestic	246,636	250,000	250,000
12	பொருள்கள் பொருள்கள் Supplies	598,268	300,000	500,000
1201	பொருள்கள் மற்றும் அலுவலக தேவைப் பொருள்களும் பொருள்கள் அல்லது பொருள்கள் Stationery and Office Requisites	152,355	100,000	100,000
1202	எரிபொருளும் உட்கட்டும் பொருள்கள் அல்லது பொருள்கள் Fuel and Lubricants	424,563	100,000	368,000
1203	உணவும் சீருடைகளும் உணவு அல்லது சீருடைகள் Diets & Uniforms	12,000	12,000	12,000
1205	ஏனையவை Others	9,350	50,000	10,000
1206	இயந்திர, இலத்திரனியல் பொருள்கள் மெக்கானிக்கல் அல்லது மெக்கானிக்கல் Mechanical and Electrical Goods	0	38,000	10,000
13	பராமரிப்பு செலவினங்கள் பராமரிப்பு செலவு Maintenance Expenditure	450,062	350,000	500,000
1301	வாகனங்கள் Vehicles	379,509	200,000	350,000
1302	பொறித் தொகுதியும் இயந்திர உபகரணங்களும் பொறித் தொகுதி அல்லது பொறித் தொகுதி, உபகரணங்கள் Plant, Machinery and Equipment	21,409	50,000	50,000
1303	கட்டிடங்கள் Buildings	0	50,000	50,000

குறியீடு பெயர் Code	பிரிவு விடயத்தலைப்பு பொருள் விடய தலைப்பு Category / Object Title	2015உண்மை மதிப்பு Actual	2016மதிப்பீடு மதிப்பு Estimate	2017மதிப்பீடு மதிப்பு Estimate
1304	ஏனையவை Others	49,143	50,000	50,000
14	ஒப்பந்த சேவைகள் Contractual Services	752,007	720,000	1,050,000
1401	போக்குவரத்து Transport	0	25,000	10,000
1402	தபந் கட்டணங்களும் தொலைத்தொடர்பும் Postal & Telecommunication	114,679	50,000	140,000
1403	மின்சாரமும் நீரும் Electricity and Water	34,851	30,000	40,000
1404	வாடகை, கலிக்கட்டணம் மற்றும் உள்நூர் வரிகள் (வாகன வரி) Rents, Rates and Local Taxes (Vehicle Tax)	9,443	25,000	10,000
1405	ஏனையவை Others	593,033	590,000	850,000
15	மாற்றல்கள் Transfers	0	80,000	100,000
1506	சொத்துக் கடன் வட்டி Property Loan Interest	0	30,000	20,000
1509	கொடைகள் Grants	0	50,000	80,000
17	மாணியங்கள் Subsidies	512,696	350,000	600,000
1703	ஏனையவை Others	512,696	350,000	600,000
	<b>மூலதன செலவீனம் Capital Expenditure</b>	<b>17,658,862</b>	<b>22,000,000</b>	<b>25,000,000</b>
20	மூலதன சொத்துகளின் புனர்தாரணமும் விரிவாக்கமும் Reha. & Improvement of Capital Assets	0	1,000,000	3,000,000
2001	கட்டிடங்கள் மற்றும் அமைப்புகள் Buildings and Structures	0	0	2,000,000
2004	உட்கட்டமைப்புகள் Infrastructure	0	1,000,000	1,000,000
21	மூலதன சொத்துகளின் பெரிப்பாக்கம் Acquisition of Capital Assets	17,062,792	21,000,000	22,000,000
2102	தொடர்பும், அலுவலக உபகரணங்களும் Furniture and Office Equipment	381,500	1,000,000	1,000,000
2103	இயந்திரங்களும், பொறி சாதனங்களும் Plant, Machinery and Equipment	2,090,648	9,000,000	9,000,000
2104	கட்டிடங்கள், மற்றும் கட்டமைப்பு Buildings and Structures	14,590,643	8,000,000	5,000,000
2105	காணி, காணி அபிவிருத்தி Lands and Land Improvements	0	3,000,000	3,000,000
2109	உட்கட்டமைப்புகள் Infrastructure	0	0	4,000,000
25	ஏனைய மூலதனச் செலவீனங்கள் Other Capital Expenditure	596,070	0	0
2502	ஏனைய முதலீடுகள் Other Investments	596,070	0	0
	<b>மொ. செ. மொ. செ. Total Project Expenditure</b>	<b>26,494,467</b>	<b>30,366,000</b>	<b>35,000,000</b>

Head / Programme/ Project : 930 / 3 / 24

ஏனைய செலவினங்களின் தொகுப்பு விவர விவரம்  
Summary of Expenditure by Object Details

குறியீடு Code	விவர விவரம் Category / Object Title	2017-18 ஆண்டு Estimate
1003	ஏனைய படிக்க	3,000,000
1003*11	வாழ்க்கைச் செலவுகள்	1,220,000
1003*13	மொழித் தேர்ச்சி படி	17,000
1003*31	விடுமுறைக்கான புகையிரத ஆகவைச் சீட்டு கிடைக்காத சந்திப்பு	23,000
1003*32	அரசு கரும மொழிக்கொள்கையை செயற்படுத்துதல்	20,000
1003*34	தொழில் தகவமை படிக்க	60,000
1003*39	சீர்தகவல் படிக்க	1,660,000
1202	எரிபொருளும் உராய்வு நிக்சுகளும்	368,000
1202*41	அலுவலகப் பரவளை வாகனங்களிற்கான எரிபொருள்	368,000
1203	உணவும் சீருடையும்	12,000
1203*46	சீருடை	12,000
1205	ஏனையவை	10,000
1205*51	களஞ்சியமும் நுகர்வுப்பொருட்களும்	10,000
1304	ஏனையவை	50,000
1304*55	மூன்று கண்கள், உபகரண பராமரிப்பு	50,000
1402	தொலைபேசிகளும் தொலைக்காட்சிகளும்	140,000
1402*71	தொலைபேசி அட்டைகள்	10,000
1402*72	தொலைக்காட்சிகளும்	130,000
1404	வாடகை, கலிகட்டணம் மற்றும் உட்கட்டணம்	10,000
1404*73	வாடகை மற்றும் கலிகட்டணம்	5,000
1404*74	உள்ளூராட்சி நிறு. செலவுகளும் வரி வசூல்கள்	5,000
1405	ஏனையவை	850,000
1405*77	சட்ட, ரீதியான செலவுகள்	5,000
1405*78	குடிசைச் செலவு மற்றும் கலிகட்டணம்	10,000
1405*79	பாதுகாப்புக் கட்டணங்கள்	830,000
1405*81	ஒப்பந்தக் கொடுப்பனவுகள்	5,000
1703	ஏனையவை	600,000
1703*133	பயிற்சிபடி, பயிற்சுவல் படி	40,000
1703*134	நலன்புரி	20,000
1703*135	இடைநிறு செலவினம்	20,000
1703*142	சமய, கலாச்சார நிக்சுகள்	5,000
1703*154	போட்டிகள், கண்காட்சிகள், ஆணவரின் பரிசீலங்கள்	155,000
1703*158	விவசாயிகளுக்கான பரிசீலங்கள்	320,000
1703*161	ஆய்வும், அபிவிருத்தியும்	20,000
1703*165	அரசு தொழில் முயற்சிகளின் செய. நட்டம்	20,000

2001	கட்டிடங்கள் மற்றும் அமைப்புகள்	கொடுக்கப்படும் அல்லது	Buildings and Structures	2,000,000
2001*02	கட்டிடங்கள் மற்றும் அமைப்புகள்	கொடுக்கப்படும் அல்லது	Buildings and Structures(P.S.D.G)	2,000,000
2004	உட்கட்டமைப்புகள்	பொது மையம்	Infrastructure	1,000,000
2004*02	உட்கட்டமைப்புகள்	பொது மையம்	Infrastructure (P.S.D.G)	1,000,000
2102	தளபடமும், அலுவலக உபகரணங்களும்	கொடுக்கப்படும் அல்லது	Furniture and Office Equipment	1,000,000
2102*01	தளபடமும், அலுவலக உபகரணங்களும்	கொடுக்கப்படும் அல்லது	Furniture and Office Equipment(C.B.G)	1,000,000
2103	இயந்திரங்களும், பொது சாதனங்களும்	பொது மையம்	Plant, Machinery and Equipment	9,000,000
2103*02	இயந்திரங்களும், பொது சாதனங்களும்	பொது மையம்	Plant, Machinery and Equipments(P.S.D.G)	9,000,000
2104	கட்டிடங்கள், மற்றும் கட்டமைப்பு	கொடுக்கப்படும் அல்லது	Buildings and Structures	5,000,000
2104*02	கட்டிடங்கள், மற்றும் கட்டமைப்பு	கொடுக்கப்படும் அல்லது	Buildings and Structures(P.S.D.G)	5,000,000
2105	காணி, காணி அபிவிருத்தி	பொது மையம்	Lands and Land Improvements	3,000,000
2105*02	காணி, காணி அபிவிருத்தி	பொது மையம்	Lands and Land Improvements(P.S.D.G)	3,000,000
2109	உட்கட்டமைப்புகள்	பொது மையம்	Infrastructure	4,000,000
2109*02	உட்கட்டமைப்புகள்	பொது மையம்	Infrastructure	4,000,000

**தலைப்பு** விவசாய அமைச்சு  
**கீழ்க்கண்ட** : 930 கைவிடப்பட்ட அமைச்சு  
**Head** Ministry of Agriculture  
**நிகழ்ச்சித்திட்டம்** மாகாண நிர்வாகம்  
**பொருள்** : 3 பொது நிர்வாகம்  
**Programme** Provincial Administration  
**கருத்திட்டம்** மீன்பிடி அபிவிருத்தி  
**பொருள்** : 24 மீன்பிடி அபிவிருத்தி  
**Project** Fisheries Development

**கருத்திட்ட ரீதியாக ஆளணி விபரம்**  
**பொருள் கீழ்க்கண்ட அளவில் தோரතුறு**  
**Project Employment Profile**

சேவைகளின் மட்டம் சேவை அபிவிருத்தி Service Level	அனுமதிக்கப்பட்ட ஆளணி அனுமதிக்கப்பட்ட அளவில் Approved Cadre	2015 உண்மை கொடுக்கப்பட்ட Actual	2016 மதிப்பீடு அனுமதிக்கப்பட்ட Estimate	2017 மதிப்பீடு அனுமதிக்கப்பட்ட Estimate
சிரேஷ்ட மட்டம் சேவை அபிவிருத்தி A-Senior level	1	1	1	2
முன்றாம் நிலை மட்டம் காணிய அபிவிருத்தி B-Tertiary level	0	0	0	1
இரண்டாம் நிலை மட்டம் சேவை அபிவிருத்தி C-Secondary level	18	10	18	17
ஆரம்ப மட்டம் சேவை அபிவிருத்தி D-Primary level	3	3	3	3
<b>Total</b>	<b>22</b>	<b>14</b>	<b>22</b>	<b>23</b>

## விவசாயத் திணைக்களம்

### தூரநோக்கு

தேசிய நலனுக்கான அதிசிறந்த விவசாய அபிவிருத்தி

### நோக்கம்

கிழக்கு மாகாண விவசாய சமூகத்தின் உயர்ந்த பொருளாதார அபிவிருத்தியை வர்த்தகம் சார்ந்த பேண்தகு விவசாய நடைமுறையின் ஊடாக அடைதல்.

### முக்கிய செயற்பாடுகள்

- திருத்திய விவசாய தொழிநுட்பத்தை பரப்பதல்
- விவசாய திணைக்களத்தின் நிறுவன ரீதியான மனிதவள திறன் அபிவிருத்தி.
- சேதன விவசாய செய்கையை ஊக்குவித்தல்.
- தரமான விதை நடுகைப்பொருள் கிடைத்தலை உறுதிப்படுத்தல்.
- வர்த்தக ரீதியான விவசாய உற்பத்தியை அதிகரித்தல்.
- விவசாய தகவல் நிலையத்தை செயற்படுத்தல்.

## காண்கவும் தேசாந்தரமேயும்

### உருவம்

யூனெஸ்கோவின் உருவம், டிசம்பர் 1995, காண்கவும் தேசாந்தரமேயும், பக்கம் 10.

### உருவம்

கூடுதலாகப் பல்வேறு தரமான உருவம், டிசம்பர் 1995, காண்கவும் தேசாந்தரமேயும், பக்கம் 10.

### புறநகர் காண்கவும்

- உருவம், டிசம்பர் 1995, காண்கவும் தேசாந்தரமேயும், பக்கம் 10.
- காண்கவும் தேசாந்தரமேயும், பக்கம் 10.
- காண்கவும் தேசாந்தரமேயும், பக்கம் 10.
- காண்கவும் தேசாந்தரமேயும், பக்கம் 10.
- காண்கவும் தேசாந்தரமேயும், பக்கம் 10.
- காண்கவும் தேசாந்தரமேயும், பக்கம் 10.

## DEPARTMENT OF AGRICULTURE

### **Vision**

Achieve Excellence in Agriculture for National Prosperity.

### **Mission**

Ensure surplus production and promote commercially oriented sustainable agriculture for sound economic development of farming community in the Eastern Province

### **Key Functions**

- Dissemination of improved technology
- Capacity building of staff
- Promotion of Organic agriculture
- Facilitating of quality seed availability.
- Promotion of Commercialization.
- Maintain and updating agriculture & resource information.

**தலைப்பு** விவசாயத் திணைக்களம்  
**கீழ்க்க** : 931 காவிரி ஆட்சேபகாலத்தின்  
**Head** Department of Agriculture

விடயக்குறியீடு ரீதியாக செலவினங்களின் தொகுப்பு காலம் 2015-16

**Summary of Expenditure by Object Code**

ரூபாய் ரூ. Rs.

குறியீடு Object Code	பிரிவு விடயத்தலைப்பு காண்பவை /பொருள் விவரம் Category / Object Title	2015உண்மை Actual	2016மதிப்பீடு Estimate	2017மதிப்பீடு Estimate
	<b>மீளும் செலவினம்</b> <b>Recurrent Expenditure</b>			
	<b>10</b> <b>ஆளுக்கூரிய வேதனாதிக்கள்</b> <b>Personal Emoluments</b>	<b>191,720,415</b>	<b>187,830,000</b>	<b>198,000,000</b>
1001	சம்பளமும் கவியும் Salaries and Wages	69,439,026	72,375,000	99,192,000
1002	மேலதிக நேர, விடுமுறைக் கொடுப்பனவுகள் Overtime and Holiday Pay	1,755,159	1,614,000	2,150,000
1003	ஏனைய படிக்க Other Allowances	86,207,873	84,941,000	59,658,000
	<b>11</b> <b>பிரயாணச் செலவு</b> <b>Travelling Expences</b>	<b>5,602,793</b>	<b>4,100,000</b>	<b>4,347,000</b>
1101	உள்நாட்டு பிரயாணம் Travelling - Domestic	4,510,857	4,100,000	4,347,000
1102	வெளிநாட்டு பிரயாணம் Travelling - Foreign	1,091,936	0	0
	<b>12</b> <b>வழங்குகள்கள்</b> <b>Supplies</b>	<b>7,065,032</b>	<b>6,713,000</b>	<b>8,344,000</b>
1201	எழுத்துகருவிகளும் அலுவலக தேவைப் பொருட்களும் Stationery and Office Requiriaites	2,032,801	1,780,000	2,400,000
1202	எரிபொருளும் உரம்பலு Fuel and Lubricants	3,466,165	3,825,000	4,500,000
1203	உணவும் சீருடையும் Diets & Uniforms	1,034,135	398,000	544,000
1205	ஏனையவை Others	382,280	460,000	600,000
1206	இயந்திர, இலக்திரனியல் பொருட்கள் Mechanical and Electrical Goods	149,651	250,000	300,000
	<b>13</b> <b>பராமரிப்பு செலவினங்கள்</b> <b>Maintenance Expenditure</b>	<b>10,245,121</b>	<b>8,917,000</b>	<b>10,700,000</b>
1301	வாகனங்கள் Vehicles	4,226,130	3,500,000	5,000,000
1302	பொறித் தொகுதியும் இயந்திர உபகரணங்களும் Plant, Machinery and Equipment	461,249	1,050,000	1,250,000
1303	கட்டிடங்கள் Buildings	5,202,412	4,017,000	4,100,000
1304	ஏனையவை Others	355,330	350,000	350,000
	<b>14</b> <b>ஒப்பந்த சேவைகள்</b> <b>Contractual Services</b>	<b>3,649,063</b>	<b>3,830,000</b>	<b>6,950,000</b>
1402	தபால், கட்டணங்களும் தொலைத்தொடர்பும் Postal & Telecommunication	1,012,143	900,000	1,150,000
1403	மின்சாரமும் நீரும் Electricity and Water	1,072,598	1,500,000	1,500,000
1404	வாடகை, கூலிக்கட்டணம் மற்றும் உள்ளூர் வரிக்கள் (வாகன வரி) Rents, Rates and Local Taxes (Vehicle Tax)	1,368,771	900,000	1,200,000

1405	ஏனையவை Others	195,552	530,000	3,100,000
15	மாற்றங்கள் Transfers	565,627	518,000	550,000
1506	சொத்துக் கடன் வாங்கு தேயல் கட்டிய போலீஸ் Property Loan Interest	565,627	518,000	550,000
17	மாணியங்கள் Subsidies	7,190,721	4,822,000	6,109,000
1703	ஏனையவை Others	7,190,721	4,822,000	6,109,000
	மூலதன செலவினம் ஆய்வு செய்யப்பட்ட Capital Expenditure	76,673,937	235,000,000	127,000,000
21	மூல. சொத்துகளின் கொள்வனவு லெயர் ஆய்வு செய்யப்பட்ட Acquisition of Capital Assets	35,512,784	85,000,000	52,000,000
2101	வாகனங்கள் Vehicles	1,414,370	3,500,000	0
2102	தளபடமும், அலுவலக உபகரணங்களும் கூடும் வாங்கும் கட்டிடக்கலைக் கருவிகள் Furniture and Office Equipment	2,295,500	0	2,000,000
2103	இயந்திரங்களும், பொருள் சாதனங்களும் களைவு மூலம் வாங்கும் கருவிகள் Plant, Machinery and Equipment	18,369,437	50,000,000	10,000,000
2104	கட்டிடங்கள், மற்றும் கட்டிடப்படி கூடும் கட்டிடக்கலைக் கருவிகள் Buildings and Structures	13,433,477	31,500,000	40,000,000
25	ஏனைய மூலதனச் செலவினங்கள் லெயர் ஆய்வு செய்யப்பட்ட Other Capital Expenditure	41,161,152	150,000,000	75,000,000
2503	எதிர்பாராத் செலவுகள் சுருக்கிய கட்டிடக் கருவிகள் Contingency Services	41,161,152	150,000,000	75,000,000
மொ. செலவு குறிப்பு Total Project Expenditure		268,394,352	422,830,000	325,000,000

நிதி மூலங்கள்  
மூல மூலம்  
Sources of Finance

நிதி மூலம் மூல மூலம் Financing	2015 உண்மை மூலம் Actual	2016 மதிப்பீடு மூல மூலம் Estimate	2017 மதிப்பீடு மூல மூலம் Estimate
தொகுதிக் கொடைகள் சமூக மூலம் Block Grant	191,720,415	187,830,000	198,000,000
பிரமாண அடிப்படையிலான கொடைகள் மூல மூலம் Criteria Based Grant	4,159,379	3,030,000	2,000,000
மாநில விசேட அபிவிருத்திக்கான கொடைகள் மூல மூலம் Provincial Specific Development Grant	72,514,558	231,970,000	125,000,000
மொ. செலவு குறிப்பு Total Expenditure	268,394,352	422,830,000	325,000,000



தலைப்பு : விவசாயத் திணைக்களம்  
 கீழ்க்கண்ட : 931 காணியல் துறை  
 Head : Department of Agriculture

நிகழ்ச்சித்திட்டம் : மாகாண நிர்வாகம்  
 உட்கருவிகள் : 3 பிளான் பரிசீலனை  
 Programme : Provincial Administration

கருத்திட்டம் : பொதுநிர்வாகமும், நிதியும்  
 உட்கருவிகள் : 2 ஸ்டேட் பரிசீலனை சை டிபர்  
 Project : General Administration & Finance

விடயக்குறியீடு ரீதியாக செலவினங்களின் தொகுப்பு

சார்பு வகை வகை வகை

**Summary of Expenditure by Object Code**

ரூபாய் ரூ. Rs.

குறியீடு காணியல் Code	பிரிவு விடயத்தலைப்பு காணியல் வகை Category / Object Title	2015உண்மை கணம் Actual	2016மதிப்பீடு மதிப்பீடு Estimate	2017மதிப்பீடு மதிப்பீடு Estimate
	மீண்டும் செலவின செலவுகள் Recurrent Expenditure	22,980,360	21,985,000	25,000,000
10	புள்ளியியல் செலவுகள் Personal Emoluments	15,099,937	15,085,000	16,000,000
1001	சம்பளமும் கலியும் வட்டி அல்லது Salaries and Wages	6,689,505	6,907,000	8,192,000
1002	மேலதிக நேர, விடுமுறைக் கொடுப்பனவுகள் அல்லது ஓய்வூதிய வட்டி Overtime and Holiday Pay	479,221	458,000	500,000
1003	ஏனைய வட்டிகள் அல்லது Other Allowances	7,931,211	7,720,000	7,308,000
11	பிரயாணச் செலவு கடன் செலவு Travelling Expenses	1,348,008	300,000	347,000
1101	உள்நாட்டு பிரயாணம் கடன் செலவு - தேசிய Travelling - Domestic	256,073	300,000	347,000
1102	வெளிநாட்டு பிரயாணம் கடன் செலவு - வெளிநாடு Travelling - Foreign	1,091,936	0	0
12	பொருள்கள் பொருள்கள் Supplies	1,868,219	2,283,000	2,644,000
1201	பொருள்கள் மற்றும் அலுவலக தேவைப் பொருள்களும் பிடி ரூபாய் அல்லது காகிதம் Stationery and Office Requisites	670,055	750,000	900,000
1202	எரிபொருளும் உயர்விலை நெய் பொருள்கள் அல்லது Fuel and Lubricants	1,010,560	1,325,000	1,500,000
1203	உணவும் சீருடைபும் பொருள்கள் அல்லது Diets & Uniforms	40,000	48,000	44,000
1205	ஏனையவை அல்லது Others	147,604	60,000	100,000
1206	இயந்திர, இலத்திரனியல் பொருள்கள் அல்லது Mechanical and Electrical Goods	0	100,000	100,000
13	பராமரிப்பு செலவினங்கள் கடன் செலவு Maintenance Expenditure	2,708,208	1,950,000	3,400,000
1301	வாகனங்கள் Vehicles	1,444,423	1,000,000	2,300,000
1302	பொறித் தொகுதியும் இயந்திர உபகரணங்களும் அல்லது Plant, Machinery and Equipment	203,115	300,000	350,000

குறியீடு மாண்பு Code	பிரிவு விடயத்தலைப்பு காண்புலனாகும் விடய தலைப்பு Category / Object Title	2015 உண்மை மதிப்பு Actual	2016 மதிப்பீடு மதிப்பீடு Estimate	2017 மதிப்பீடு மதிப்பீடு Estimate
1303	கட்டிடங்கள் Buildings	850,020	500,000	600,000
1304	ஏனையவை Others	210,650	150,000	150,000
14	ஒப்பந்த சேவைகள் Contractual Services	756,320	1,000,000	1,150,000
1402	தொலைபேசியும் தொலைக்காட்சியும் Postal & Telecommunication	478,848	400,000	550,000
1403	மின்சாரமும் நீரும் Electricity and Water	276,872	500,000	500,000
1405	ஏனையவை Others	600	100,000	100,000
15	மாற்றல்கள் Transfers	241,392	250,000	250,000
1506	சொத்துக் கடன் வட்டி Property Loan Interest	241,392	250,000	250,000
17	மாண்புமிகு Subsidies	958,276	1,117,000	1,209,000
1703	ஏனையவை Others	958,276	1,117,000	1,209,000
	மூலதன செலவினம் Capital Expenditure	76,673,937	235,000,000	127,000,000
20	மூலதன சொத்துகளின் புனரமைப்பும் விரிவாக்கமும் Reha. & Improvement of Capital Assets	41,161,152	150,000,000	75,000,000
2004	உட்கட்டமைப்புகள் Infrastructure	41,161,152	150,000,000	75,000,000
21	மூலதன சொத்துகளின் பெறல்கள் Acquisition of Capital Assets	35,512,784	85,000,000	52,000,000
2101	வாகனங்கள் Vehicles	1,414,370	3,500,000	0
2102	தளபாடமும், அலுவலக உபகரணங்களும் Furniture and Office Equipment	2,295,500	0	2,000,000
2103	இயந்திரங்களும், பெறு சாதனங்களும் Plant, Machinery and Equipment	18,369,437	50,000,000	10,000,000
2104	கட்டிடங்கள், மற்றும் கட்டமைப்பு Buildings and Structures	13,433,477	31,500,000	40,000,000
	<b>மொத்தம்</b> Total Project Expenditure	<b>99,654,297</b>	<b>256,985,000</b>	<b>152,000,000</b>

Head / Programme/ Project : 931 / 3 / 2

ஏனைய செலவினங்களின் தொகுப்பு விவரம்  
Summary of Expenditure by Object Details

குறியீடு கோடு Code	பிரிவு விடயத்தலைப்பு கோடு/பொருள் /பொருள் Category / Object Title	2017ஆம் ஆண்டு ஏராளம் Estimate
1003	ஏனைய படிக்கல்கள்	7,308,000
1003*11	வாழ்க்கைச் செலவுப்படி	2,472,960
1003*12	உபகரணப் படி	9,000
1003*13	மொழித் தேர்ச்சிப் படி	65,040
1003*21	ஒய்வுதியுற்றுப் படி	18,000
1003*31	விடுமுறைக்கான புகையிரத ஆணைச் சீட்டு கிடைக்காத காலத்தின் காலம்	57,000
1003*34	பொருள் துறைமைப் படிக்கல்கள்	316,000
1003*39	சீராக்கல் படிக்கல்கள்	4,170,000
1202	எரிபொருளும் உபகரண நுகர்வுகளும்	1,500,000
1202*41	அலுவலகப் பாலகை வாகனங்களிற்கான எரிபொருள்	975,000
1202*42	குடிசைகட்டிட வாகனங்களிற்கான எரிபொருள்	525,000
1203	உடைவழிச் சீருடை	44,000
1203*46	சீருடை	44,000
1205	ஏனையவை	100,000
1205*51	களஞ்சியமும் நுகர்வுப்பொருட்களும்	100,000
1304	ஏனையவை	150,000
1304*55	இயந்திர, கணினி, உபகரண பராமரிப்பு	150,000
1402	தபால் கட்டணங்களும் தொலைத்தொடர்பும்	550,000
1402*71	தபால் கட்டணங்கள்	50,000
1402*72	தொலைத்தொடர்பு	500,000
1703	ஏனையவை	1,209,000
1703*132	பத்திரிகைகள், குடிசைவழி விளம்பரமும்	50,000
1703*133	பயிற்சியும் பயிற்சியைப் படி	600,000
1703*134	நலன்புரி	50,000
1703*135	இடைநிதி செலவினம்	509,000
2004	உட்கட்டமைப்புகள்	75,000,000
2004*02	உட்கட்டமைப்புகள்	75,000,000
2102	நகர்ப்பாடமும், அலுவலக உபகரணங்களும்	2,000,000
2102*01	நகர்ப்பாடமும், அலுவலக உபகரணங்களும்	2,000,000
2103	இயந்திரங்களும், பொறி சாதனங்களும்	10,000,000
2103*02	இயந்திரங்களும், பொறி சாதனங்களும்	10,000,000
2104	கட்டிடங்கள், மற்றும் கட்டமைப்பு	40,000,000
2104*02	கட்டிடங்கள், மற்றும் கட்டமைப்பு	40,000,000

தலைப்பு: விவசாயத் திணைக்களம்  
 கீட்க்கை : 931 காணிக்கைத் திணைக்களம்  
 Head : Department of Agriculture  
 நிகழ்ச்சித்திட்டம் : மாகாண நிர்வாகம்  
 வகுப்புகள் : 3 மாகாண நிர்வாகம்  
 Programme : Provincial Administration  
 கருத்திட்டம் : பொதுநிர்வாகம், நிதியம்  
 வகை : 2 பொது நிர்வாகம் மற்றும் நிதி  
 Project : General Administration & Finance

**கருத்திட்ட ரீதியாக ஆளணி விபரம்  
 வகைக்கான கீட்க்கைத் திணைக்களம்  
 Project Employment Profile**

சேவைகளின் மட்டம் சேவைத் தரம்	அனுமதிக்கப்பட்ட ஆளணி அனுமதிக்கப்பட்ட கீட்க்கை	2015 உண்மை மட்டம்	2016 மதிப்பீடு மதிப்பீடு	2017 மதிப்பீடு மதிப்பீடு
Service Level	Approved Cadre	Actual	Estimate	Estimate
பிரதம நிலை மட்டம் A-Senior level	7	3	7	7
மூன்றாம் நிலை மட்டம் B-Tertiary level	1	1	1	1
இரண்டாம் நிலை மட்டம் C-Secondary level	27	18	27	28
முதலாம் நிலை மட்டம் D-Primary level	12	10	12	11
<b>Total</b>	<b>47</b>	<b>32</b>	<b>47</b>	<b>47</b>

தலைப்பு : விவசாயத் திணைக்களம்  
 Head : 931 கைநகரத் தோட்டக்கலைத் திணைக்களம்  
 Department of Agriculture  
 நிகழ்ச்சித்திட்டம் : விவசாய அபிவிருத்தி  
 Programme : 44 கைநகரத் தோட்டக்கலைத் திணைக்களம்  
 Agriculture Development  
 கருத்திட்டம் : விவசாய விரிவாக்கம், கல்வியும் பயிற்சியும்  
 Project : 7 கைநகரத் தோட்டக்கலைத் திணைக்களம்  
 Agriculture Extension, Education & Training

விடயக்குறியீடு ரீதியாக செலவினங்களின் தொகுப்பு சார்பு அட்டை வகை வகை  
**Summary of Expenditure by Object Code**

ரூபா ரூ Rs.

குறியீடு காண்க Code	பிரிவு விடயத்தலைப்பு காண்க அட்டை வகை வகை Category / Object Title	2015 உண்மை மதிப்பு Actual	2016 மதிப்பு அளவீடு Estimate	2017 மதிப்பு அளவீடு Estimate
	மீண்டும் செலவின காண்க அட்டை வகை வகை Recurrent Expenditure	168,740,055	165,845,000	173,000,000
10	ஆளுகையின் சம்பளம் Personal Emoluments	142,302,121	143,845,000	145,000,000
1001	சம்பளம் கல்வியும் அட்டை வகை வகை Salaries and Wages	62,749,521	65,468,000	91,000,000
1002	மேலதிக நேர, விடுமுறைக் கொடுப்பனவுகள் அட்டை வகை வகை Overtime and Holiday Pay	1,275,938	1,156,000	1,650,000
1003	ஏனைய அட்டை வகை வகை Other Allowances	78,276,662	77,221,000	52,350,000
11	பிரயாணச் செலவு அட்டை வகை வகை Travelling Expenses	4,254,785	3,800,000	4,000,000
1101	உள்நாட்டுப் பிரயாணம் அட்டை வகை வகை - தேசிய Travelling - Domestic	4,254,785	3,800,000	4,000,000
12	வழங்கல்கள் அட்டை வகை வகை Supplies	5,196,813	4,430,000	5,700,000
1201	எழுதுகருவிகளும் அலுவலக தேவைப் பொருட்களும் அட்டை வகை வகை Stationery and Office Requisites	1,362,746	1,030,000	1,500,000
1202	எரிபொருளும் உராய்வு நீர்ச்செய்களும் Fuel and Lubricants	2,455,605	2,500,000	3,000,000
1203	உணவும் சீருடையும் அட்டை வகை வகை Diets & Uniforms	994,135	350,000	500,000
1205	ஏனையவை அட்டை வகை வகை Others	234,676	400,000	500,000
1206	இயந்திர, இலத்திரனியல் பொருட்கள் அட்டை வகை வகை Mechanical and Electrical Goods	149,651	150,000	200,000
13	பராமரிப்பு செலவினங்கள் அட்டை வகை வகை Maintenance Expenditure	7,536,913	6,967,000	7,300,000
1301	வாகனங்கள் அட்டை வகை வகை Vehicles	2,781,707	2,500,000	2,700,000
1302	பொறித் தொகுதியும் இயந்திர உபகரணங்களும் அட்டை வகை வகை Plant, Machinery and Equipment	258,134	750,000	900,000
1303	கட்டிடங்கள் அட்டை வகை வகை Buildings	4,352,392	3,517,000	3,500,000

குறியீடு கொள்கை Code	பிரிவு விடயத்தலைப்பு காண்கை வகை விவரம் Category / Object Title	2015உண்மை மொழி Actual	2016மதிப்பீடு மூலதனமேல் Estimate	2017மதிப்பீடு மூலதனமேல் Estimate
1304	ஏனையவை Others	144,680	200,000	200,000
14	ஒப்பந்த சேவைகள் கிடைக்கக் கூடியவை Contractual Services	2,892,744	2,830,000	5,800,000
1402	நபர் கட்டணங்களும் தொலைத்தொடர்பும் அச்சுத் தாண்டல் அல்லது தொலைத்தொடர்பு Postal & Telecommunication	533,295	500,000	600,000
1403	மின்சாரம் மற்றும் மிதலிசை அல்லது Electricity and Water	795,726	1,000,000	1,000,000
1404	வாடகை, கூலிக்கட்டணம் மற்றும் உள்ளூர் வரிகள் (வாகன வரி) வட்டி அல்லது வட்டி வசூலிக்கும் வசூலிக்கும் வசூலிக்கும் Rents, Rates and Local Taxes (Vehicle Tax)	1,368,771	900,000	1,200,000
1405	ஏனையவை Others	194,952	430,000	3,000,000
15	மாற்றல்கள் கொடுக்கல் Transfers	324,235	268,000	300,000
1506	சொத்துக் கடன் வாங்கு தொடர்பு அல்லது Property Loan Interest	324,235	268,000	300,000
17	மாணியங்கள் Subsidies	6,232,445	3,705,000	4,900,000
1703	ஏனையவை Others	6,232,445	3,705,000	4,900,000
<b>மொ.மொ. மொ.மொ. Total Project Expenditure</b>		<b>168,740,055</b>	<b>165,345,000</b>	<b>173,000,000</b>

**கருத்திட்ட ரீதியாக ஆளணி விபரம்  
பொருள் காரிய அளவீடு  
Project Employment Profile**

சேவைகளின் மட்டம் சேவை அளவீடு Service Level	அனுமதிக்கப்பட்ட ஆளணி அனுமதிக்கப்பட்ட ஆளணி Approved Cadre	2015உண்மை மொழி Actual	2016மதிப்பீடு மூலதனமேல் Estimate	2017மதிப்பீடு மூலதனமேல் Estimate
அதிக மட்டம் A-Senior level	16	6	16	16
மூன்றாம் நிலை மட்டம் B-Tertiary level	15	2	15	14
இரண்டாம் நிலை மட்டம் C-Secondary level	187	159	187	186
ஆரம்ப மட்டம் D-Primary level	156	145	156	158
<b>Total</b>	<b>374</b>	<b>312</b>	<b>374</b>	<b>374</b>

Head / Programme/ Project : 931 / 44 / 7

ஏணைய செலவினங்களின் தொகுப்பு விவர உண்மை விவரம்

Summary of Expenditure by Object Details

குறியீடு கொடுக்க Code	பிரிவு விவரத்தைப்படி காண்பது / ஏதாவது விவரம் கொடுக்க Category / Object Title	2017ஆம் ஆண்டு ஏதாவது கட்டப்படும் Estimate		
1003	ஏணைய படிகள்	வேறான அனுமதி	Other Allowances	52,350,000
1003*11	வாழ்க்கைச் செலவுப்படி	விலை விவரம் அனுமதி	Cost of Living Allowance (COLA)	28,300,000
1003*13	மொழித் தேர்ச்சி படி	மொழி அனுமதி	Language Allowance	100,000
1003*16	வி. அ. அ. ஊக்கவிப்படி, மேற்பார்வை, வலைத்தள பராமரிப்பு மற்றும் தகவல்	மாதிரி கட்டணம் அனுமதி அனுமதி அனுமதி	RDA Incentive, Supervising, Web Maintenance, ICTA Allowance	56,400
1003*21	சூழ்நிலைப்படி	பெரிய அனுமதி அனுமதி	Non Pensionable Allowance	492,000
1003*31	விடுமுறைக்கான புகைப்பிடிக்க ஆணைச் சீட்டு சிவப்பு கார்டு அனுமதி அனுமதி	Holiday Warrants		200,000
1003*34	தொழில் தகவல் படிகள்	புத்தக அனுமதி	Professional Allowance	564,000
1003*39	சீரமைப்பு படிகள்	அனுமதி அனுமதி	Adjustment Allowance	22,637,600
1202	எரிபொருளும் உராய்வு நகல்களும்	பெரிய அனுமதி அனுமதி	Fuel and Lubricants	3,000,000
1202*41	அதிகப்படி பராமரிப்பு வசதிகளைக் கவனிப்பதற்கான எரிபொருள்	பெரிய அனுமதி அனுமதி அனுமதி	Fuel for Pool Vehicle	3,000,000
1203	உணவும் சிவப்பும்	பெரிய அனுமதி அனுமதி	Diets & Uniforms	500,000
1203*45	உணவு	பெரிய அனுமதி அனுமதி	Diets	400,000
1203*46	சிவப்பு	பெரிய அனுமதி அனுமதி	Uniforms	100,000
1205	ஏணையவை	வேறான	Others	500,000
1205*51	காத்திரியமும் புகைப்பிடிப்பதற்கான பொருள்களும்	பெரிய அனுமதி அனுமதி அனுமதி	Stores and Consumable Items	500,000
1304	ஏணையவை	வேறான	Others	200,000
1304*55	இயந்திர, கணினி, உபகரண பராமரிப்பு	பெரிய அனுமதி அனுமதி அனுமதி	Maintenance of Machines, Computer Room & Accessories	200,000
1402	தொடர்பு கட்டணங்களும் தொலைத்தொடர்பும்	பெரிய அனுமதி அனுமதி அனுமதி	Postal & Telecommunication	600,000
1402*71	தொடர்பு கட்டணங்கள்	பெரிய அனுமதி அனுமதி	Postal	100,000
1402*72	தொலைத்தொடர்பு	பெரிய அனுமதி அனுமதி	Telecommunication	500,000
1404	வாடகை, கலிகட்டணம் மற்றும் உள்நுகர்வரிகள் (வாகனம், வரி)	பெரிய அனுமதி அனுமதி அனுமதி	Rents, Rates and Local Taxes (Vehicle Tax)	1,200,000
1404*73	வாடகையும் கலிகட்டணமும்	பெரிய அனுமதி அனுமதி அனுமதி	Rents and Hire Charges	950,000
1404*74	உள்ளூர், சி நியூ செலவுகளும் வரி	பெரிய அனுமதி அனுமதி அனுமதி	Rates and Taxes to Local Authorities	250,000
1405	ஏணையவை	வேறான	Others	3,000,000
1405*77	சட்ட ரீதியான செலவுகள்	பெரிய அனுமதி அனுமதி	Legal Expenses	30,000
1405*78	தூய்மை செய்வதற்கும் சலவைக் கட்டணங்கள்	பெரிய அனுமதி அனுமதி அனுமதி	Cleaning and Laundering Charges	30,000
1405*79	பாதுகாப்புக் கட்டணங்கள்	பெரிய அனுமதி அனுமதி	Security Charges	2,940,000
1703	ஏணையவை	வேறான	Others	4,900,000
1703*131	பயிற்சி செலவுகள்	பெரிய அனுமதி அனுமதி	Training Specics	1,800,000
1703*132	பத்திரிகைகள், ஆசிரியர் விளம்பரமும்	பெரிய அனுமதி அனுமதி அனுமதி	Newspapers, Printing & Advertisement	90,000
1703*133	பயிற்சியும், பயிற்சியைப் படி	பெரிய அனுமதி அனுமதி அனுமதி	Trainees Allowance	420,000
1703*134	நலன்புரி	பெரிய அனுமதி அனுமதி	Welfare	60,000
1703*135	இடைநேர செலவினம்	பெரிய அனுமதி அனுமதி	Incidental	2,200,000
1703*154	போட்டிகள், கண்காட்சிகள், ஆளாளர் பரிசீலனை	பெரிய அனுமதி அனுமதி அனுமதி	Competitions, Exhibitions, Governor's Award	330,000

## கால்நடை உற்பத்தி சுகாதாரத் திணைக்களம்

### தூர நோக்கு

கிழக்கு மாகாணத்தின் பொருளாதார வளர்ச்சியில் முக்கிய பங்காளியாக நிலைத்து நிற்கும் கால்நடை வளத்துறை இருப்பதுடன் மக்களின் வாழ்வாதாரத்திற்கு தேவையான போசணையை வழங்கி வறுமையை இல்லாது ஒழித்து பொருளாதார மறுமலர்ச்சியை மேம்படுத்துவதாகும்.

### நோக்கம்

கிழக்கு மாகாண சமுதாயத்திற்கு தேவையான கால்நடை உள்ளீடுகள், சேவைகளை வழங்கி இங்கு காணப்படும் கால்நடைகளை ஆரோக்கியமானதாக பராமரித்து அவற்றின் உற்பத்தித் திறனை உயர்த்தி நிலைத்து நிற்கும் கால்நடை அபிவிருத்தியை நியாயமானதாகவும் பாரபட்சமற்ற முறையிலும் கிழக்கு மாகாணத்தில் ஏற்படுத்துவதாகும்.

### முக்கிய செயற்பாடுகள்

- சகல வயது கால்நடை, கோழி இனங்கள், சகல வகை தொற்றுநோயில் இருந்து பாதுகாத்தல், நிர்மூலமாக்குதல், கட்டுப்படுத்தல்.
- பாராளுமன்றத்தில் உருவாக்கும் கால்நடையுடன் சம்பந்தப்பட்ட சட்டங்களையும், சட்டதிருத்தங்களையும், வெளிக்களங்களில் நடைமுறைப்படுத்தல்.
- கால்நடை, பறவை இனங்களுக்கான சிகிச்சை அளித்தல்.
- கலப்பு இன, பரம்பரிய பசுமாடுகள், எருமைகள், ஆடுகள், செம்மறி இனங்களை உற்பத்தியை அடிப்படையாகக் கொண்டு, தொற்று நோயில் இருந்து தாக்கு பிடிக்கக் கூடிய, உஷ்ணத்தை தாங்கக் கூடிய பொருத்தமான தேசப்புறம்பான இனங்களை உருவாக்குதல்.
- உயர் பரம்பரை கொண்ட கலப்பு இனங்களை பேணிய பராமரித்தல்.
- பராமரிக்கப்பட்ட தூய, கலப்பு இன பன்றிகள் மூலம் நல்லின, உருத்த கலப்பு இன பன்றிகளை உற்பத்தி செய்தல்.
- பராமரிக்கப்பட்ட தூய, கலப்பு இன முயல்களின் பரம்பரை மூலம் இறைச்சி உற்பத்தி தரக் கூடிய முயல் இனங்களை உற்பத்தி செய்தல்.
- உயர் முட்டை உற்பத்தி, உயர் இறைச்சி உற்பத்தி தரக்கூடிய கோழி இனங்களை உற்பத்தி செய்தல்.
- தேசிய இனப்பெருக்க கொள்கைகளை நடைமுறைப்படுத்தல்.
- எல்லா வகையான கால்நடை, கோழி இனங்களை வர்த்தக நோக்க வளர்ப்புக்காக மாகாணம் முழுவதும் விநியோகம் செய்தல்.
- கால்நடை பண்ணையாளர்களுக்கு பொருத்தமான மேய்ச்சல்புல், வெட்டுப்புல், நடுகை துண்டங்களை விநியோகம் செய்தல்.
- உத்தியோகத்தர்கள், பயிற்சியாளர்கள், கால்நடை பண்ணையாளர்கள், சாத்தியமான கால்நடைப் பண்ணையாளர்கள், வேலையற்ற இளைஞர்கள், பாடசாலையை விட்டு விலகியவர்கள், விதவைகள் நவீன தொழில்நுட்பங்களைக் கொண்டு கால்நடை உற்பத்திகளை பெறுவதற்கான முகாமைத்துவமும், சந்தைப்படுத்தலும், பயிற்சி அளித்தலும்.



## සත්ව නිෂ්පාදන හා සෞඛ්‍ය දෙපාර්තමේන්තුව

### දැක්ම

තැගෙනහිර පළාතේ පීටනෝපාය, පෝපණය, දරිද්‍රතාව තුරන් කිරීම හා ආර්ථික සෞභාග්‍යය සඳහා සහයවන අතර තිරසාර වූ සතු සම්පත් ක්‍ෂේත්‍රය ආර්ථික වර්ධනයේ මූලික කොටස්කරුවෙකු වීම.

### මෙහෙවර

තැගෙනහිර පළාතේ ජනතාවට අවශ්‍ය සතු සම්පත් යෙදවුම් හා සේවා ලබා දී මෙහි දක්නට ලැබෙන සතුන් සෞඛ්‍ය සම්පන්නව සවත්වාගෙන යාම මෙන්ම ඒවායේ වලදායීතාවය තිරසාර සතු සම්පත් සංවර්ධනය සාධාරණ හා යුක්ති සහගත ක්‍රමයට ඉටුකර ගැනීම මෙන්ම අවශ්‍ය භෞතික මූල්‍යමය හා තාක්ෂණික සහය මගින් සාර්ථක පීටනෝපාය වර්ධනය කිරීම සහ ආහාර පුරප්පාහිතතාව ඇති කිරීම.

### ප්‍රධාන කාර්යයන්

- සතු සම්පත් ක්‍ෂේත්‍රයට අදාළ සියලු සතුන්ට වැළඳෙන රෝග වැළැක්වීම හා බෝවන රෝග පාලනය කිරීම.
- පාර්ලිමේන්තුව මගින් ඉදිරිපත් කරනු ලබන මෙම ක්‍ෂේත්‍රයට අදාළ රෙගුලාසි ක්‍රියාත්මක කිරීම.
- රෝග වැළඳෙන සතුන්ට හා කුරුල්ලන්ට ප්‍රතිකාර කිරීම.
- දේශීය තත්වයෙන් උසස් ජාතික සතු සතුන් යොදාගෙන ගවයින්, මී හරක්, ඊළඹන් හා බැටළුවන් වැනි සතුන් දෙමුහුන් කර සතුන් බෝකිරීම හා ඒදේශීය සතුන්ගෙන් බෝවීය හැකි රෝග පිළිබඳව සැලකිලිමත්ව ඒවා වැළැක්වීමට සුදුසු පිලියම් යෙදීම.
- උසස් තත්වයේ ජාතික වලින් යුත් දෙමුහුන් සතුන් නිකුත් කිරීම හා ආරක්‍ෂා කිරීම.
- දෙමුහුන් තත්වයේ ගුණාත්මක උරුම පෝපණය කිරීම හා නිකුත් කිරීම.
- මස් නිෂ්පාදනය සඳහා හානි ඇති කිරීම හා දෙමුහුන් තත්වයේ සතුන් නිකුත් කිරීම.
- බහුලව බිත්තර දමන හා මස් ලබා දෙන කුකුළු ප්‍රභේද හඳුන්වාදීම.
- ජාතික අභිජනන ප්‍රතිපත්තිය ක්‍රියාත්මක කිරීම.
- ගොවීන්ට අභිජනනය කරන ලද විශේෂිත සතු සම්පත් හා කුකුළු ප්‍රභේද ලබාදීම.
- සතුන්ට ආහාර ලෙස ලබාදීමට සුදුසු තත්වයෙන් උසස් තණකොළ හා පැළෑටි වර්ග ගොවීන්ට හඳුන්වා දීම.

## DEPARTMENT OF ANIMAL PRODUCTION AND HEALTH

### **Vision**

Sustainable livestock sector to be key partner in economic growth while supporting livelihoods nutrition enhancement, Poverty alleviation and economic prosperity of the Eastern Province.

### **Mission**

Provide livestock inputs and services to provincial community to maintain healthy animal population and enhanced productivity to achieve sustainable livestock development fairly and equality in Eastern Province.

### **Key Functions:**

- Prevention, eradication and control of infectious diseases of all classes of livestock and poultry.
- Implementation of regulations contained in the relevant acts of parliament.
- Treatment of disease of animal and birds.
- Cross breeding of indigenous heat cattle, buffaloes, goat and sheep to upgrade their genetic potential for production, disease resistance and heat tolerance with suitable exotic breeds.
- Maintenance of high genetic potential of the crossbred stock.
- Producing crossbred fattener pigs by maintaining pure bred and crossbred stock.
- Producing meat type rabbit by maintaining pure bred and crossbred stock.
- Producing heavy laying and heavy meat producing poultry.
- Implementing National Breeding poultry.
- Issuing to farmers breeding stock of all species of livestock and poultry commonly reared in the province.
- Issuing to farmers propagating material such as seeds and cuttings of suitable species of grass and fodder plants.
- Training of staff, Trainers, Livestock farmers, Potential Livestock Farmers including unemployed youths, School dropouts and widows on modern methods of livestock production management and marketing.

தலைப்பு  
கீழ்க்க : 932  
Head

கால்நடை உற்பத்தி சுகாதாரத்திணைக்களம்  
கனல் கிழ்சாடக வல வலுவ டேசார்க்கென்லு  
Department of Animal Production & Health

விடயக்குறியீடு ரீதியாக செலவினங்களின் தொகுப்பு ஐரண்டி ரூப விலக வண்டுவல

Summary of Expenditure by Object Code

ரூப ரூ Rs.

குறியீடு வண்டுவல Code	பிரிவு விடயத்தலைப்பு வண்டுவல ரூப விலக வண்டுவல Category / Object Title	2015 உண்மை வண்டுவல Actual	2016 மதிப்பீடு மதிப்பீடு Estimate	2017 மதிப்பீடு மதிப்பீடு Estimate
	மீண்டும் செலவினம் புலகார்க்கென்லு Recurrent Expenditure	244,214,906	238,521,000	257,000,000
10	ஆளுக்குரிய வேலகாதிகள் புலகார்க்கென்லு Personal Emoluments	203,576,153	203,071,000	215,000,000
1001	சம்பளமும் கலிபும் புலகார்க்கென்லு Salaries and Wages	89,093,537	92,379,000	129,287,000
1002	கிமலகிக நேர விடுமுறைக் கொடுப்பளவுகள் புலகார்க்கென்லு Overtime and Holiday Pay	1,712,368	1,670,000	3,683,000
1003	ஏலகைய பகுகள் புலகார்க்கென்லு Other Allowances	112,770,247	111,022,000	82,030,000
11	பிரயாணக் செலவு புலகார்க்கென்லு Travelling Expences	4,258,978	3,800,000	4,900,000
1101	உள்ளநாட்டு பிரயாணம் புலகார்க்கென்லு - டெக்லெ Travelling - Domestic	4,258,978	3,800,000	4,900,000
12	புலகார்க்கென்லு புலகார்க்கென்லு Supplies	7,928,495	5,887,000	5,057,000
1201	புலகார்க்கென்லு வண்டுவல தேலகைப் பொருட்களும் புலகார்க்கென்லு Stationery and Office Requisites	2,490,543	1,400,000	1,900,000
1202	புலகார்க்கென்லு உலகிபு நக்ககிகளும் புலகார்க்கென்லு Fuel and Lubricants	4,413,914	3,700,000	5,250,000
1203	உணவும் சீருடைபும் புலகார்க்கென்லு Diets & Uniforms	152,000	177,000	197,000
1204	மருந்து புலகார்க்கென்லு புலகார்க்கென்லு Medical Supplies	265,080	10,000	10,000
1205	ஏலகையவல புலகார்க்கென்லு Others	390,570	250,000	400,000
1206	இயந்திர, இலக்திரகியல் பொருட்கள் புலகார்க்கென்லு Mechanical and Electrical Goods	216,299	350,000	300,000
13	புலகார்க்கென்லு செலவினங்கள் புலகார்க்கென்லு Maintenance Expenditure	10,565,229	7,600,000	9,096,000
1301	வாகனங்கள் புலகார்க்கென்லு Vehicles	5,950,243	4,760,000	5,496,000
1302	பொறித் தொகுதியும் இயந்திர உலகரணங்களும் புலகார்க்கென்லு Plant, Machinery and Equipment	677,811	840,000	850,000
1303	கட்டிடங்கள் புலகார்க்கென்லு Buildings	3,937,176	2,000,000	2,750,000
14	புலகார்க்கென்லு சேலகைகள் புலகார்க்கென்லு Contractual Services	15,862,950	14,553,000	16,872,000
1401	புலகார்க்கென்லு புலகார்க்கென்லு Transport	12,100	2,000	2,000
1402	தபாற் கட்டணங்களும் தொலகைத் தொடரும் புலகார்க்கென்லு Postal & Telecommunication	4,837,923	4,700,000	5,050,000
1403	மின்சாரும் நிரும் புலகார்க்கென்லு Electricity and Water	2,432,410	2,100,000	2,750,000
1404	வாடகை, கலிக்கட்டணம் மற்றும் உள்ளூர் வரிகள் (வாடகை வரி) புலகார்க்கென்லு Rents, Rates and Local Taxes (Vehicle Tax)	248,074	250,000	300,000

1405	ஏனையவை உட்கட்சி Others	8,332,442	7,501,000	8,770,000
15	மாற்றங்கள் உட்கட்சி Transfers	627,527	610,000	725,000
1506	சொத்துக் கடன் வட்டி உட்கட்சி Property Loan Interest	627,527	610,000	725,000
17	மாணியங்கள் உட்கட்சி Subsidies	1,395,664	1,000,000	2,350,000
1703	ஏனையவை உட்கட்சி Others	1,395,664	1,000,000	2,350,000
	மூலதன செலவினம் ஆய்வக சீரமைப்பு Capital Expenditure	55,931,118	139,600,000	102,000,000
20	மூல. சொத்துகளின் புனர்தாரணமும் விரிவாக்கமும் ஆய்வக சீரமைப்பு அல்லது மேம்பாடு Rela. & Improvement of Capital Assets	9,657,835	5,800,000	1,000,000
2001	கட்டிடங்கள் மற்றும் அமைப்புகள் உட்கட்சி Buildings and Structures	9,657,835	3,000,000	1,000,000
2002	இயந்திரங்களும் பெரு சாதனங்களும் உட்கட்சி Plant, Machinery & Equipment	0	2,000,000	0
2003	வாகனங்கள் உட்கட்சி Vehicles	0	800,000	0
21	மூல. சொத்துகளின் கொள்வனவு ஆய்வக சீரமைப்பு Acquisition of Capital Assets	24,802,802	56,200,000	41,000,000
2101	வாகனங்கள் உட்கட்சி Vehicles	739,040	0	0
2102	தளபடமும், அலுவலக உபகரணங்களும் உட்கட்சி Furniture and Office Equipment	1,494,660	1,200,000	1,300,000
2103	இயந்திரங்களும், பெரு சாதனங்களும் உட்கட்சி Plant, Machinery and Equipment	6,677,474	0	0
2104	கட்டிடங்கள் மற்றும் கட்டமைப்பு உட்கட்சி Buildings and Structures	15,891,628	55,000,000	40,000,000
24	இயலாமைக் கட்டுப்பாட்டிற்கான உட்கட்சி Capacity Building	0	2,500,000	1,000,000
2401	பயிற்சியும் இயலாமைக் கட்டுப்பாட்டிற்கும் உட்கட்சி Training and Capacity Buildings	0	2,500,000	1,000,000
25	ஏனைய மூலதனச் செலவினங்கள் உட்கட்சி Other Capital Expenditure	21,470,480	74,500,000	59,000,000
2503	எதிர்பாராத செலவுகள் உட்கட்சி Contingency Services	21,470,480	74,500,000	59,000,000
மொ.செலவு உட்கட்சி Total Project Expenditure		300,146,024	377,521,000	339,000,000

**நிதி மூலங்கள்  
மூல மூலம்  
Sources of Finance**

நிதியூட்டல் மூலம் Financing	2015 உண்மை மூலம் Actual	2016 மதிப்பீடு மூலம் Estimate	2017 மதிப்பீடு மூலம் Estimate
தொகுதிக் கொடைகள் பகுதி மூலம் Block Grant	244,214,906	238,521,000	257,000,000
பிரமாண அடிப்படையிலான கொடைகள் மூலம் Criteria Based Grant	4,313,629	5,000,000	2,000,000
மாகாண விரிவு அபிவிருத்திக்கான கொடைகள் மூலம் Provincial Specific Development Grant	51,617,489	134,000,000	100,000,000
மொ.செலவு மூலம் Total Expenditure	300,146,024	377,521,000	359,000,000

தலைப்பு

கீழ்க்கண்ட : 932

Head

நிகழ்ச்சித்திட்டம்

அட்டவணை : 3

Programme

சுருத்திட்டம்

வகை : 2

Project

கால்நடை உற்பத்தி சுகாதாரத்திணைக்களம்

கால்நடை உற்பத்தி மற்றும் ஆரோக்கியத் துறை  
Department of Animal Production & Health

மாகாண நிர்வாகம்  
பிராந்திய நிர்வாகம்  
Provincial Administration

பொது நிர்வாகம், நிதியம்  
பொது நிர்வாகம் மற்றும் நிதித் துறை  
General Administration & Finance

விடயக்குறியீடு ரீதியாக செலவினங்களின் தொகுப்பு

பாடக அட்டவணை வகை வகை வகை

**Summary of Expenditure by Object Code**

ரூபாய் ரூபாய் ரூபாய்

குறியீடு வகை Code	பிரதம விடயத்தலைப்பு வகை வகை வகை Category / Object Title	2015 உண்மை வகை Actual	2016 மதிப்பீடு அட்டவணை Estimate	2017 மதிப்பீடு அட்டவணை Estimate
	மீண்டும் செலவின புழக்கம் Recurrent Expenditure	39,215,414	37,991,000	39,000,000
10	ஆளுகிறிய வேதனாதிகள் புழக்கம் Personal Emoluments	29,075,272	29,652,000	29,000,000
1001	சம்பளம் கலியம் அட்டவணை Salaries and Wages	13,166,982	13,730,000	17,199,000
1002	மேலதிக நேர, விடுமுறைக் கொடுப்பணிகள் அட்டவணை அட்டவணை Overtime and Holiday Pay	899,992	1,073,000	1,750,000
1003	ஏனைய அட்டவணை அட்டவணை Other Allowances	15,008,298	14,849,000	10,051,000
11	பிரயாணச் செலவு அட்டவணை Travelling Expenses	788,093	800,000	900,000
1101	உள்நாட்டு பிரயாணம் அட்டவணை - அட்டவணை Travelling - Domestic	788,093	800,000	900,000
12	வழங்கல்கள் அட்டவணை Supplies	2,761,973	2,377,000	2,827,000
1201	எழுத்துருவிகளும் அலுவலக தேவைப் பொருட்களும் அட்டவணை அட்டவணை Stationery and Office Requisites	1,167,803	700,000	900,000
1202	எரிபொருளும் உயர்வு நீக்கிகளும் அட்டவணை அட்டவணை Fuel and Lubricants	1,284,583	1,200,000	1,500,000
1203	உணவும் சீருடைகளும் அட்டவணை அட்டவணை Diets & Uniforms	44,000	77,000	77,000
1205	ஏனையவை அட்டவணை Others	168,822	150,000	200,000
1206	இயந்திர, இலத்திரனியல் பொருட்கள் அட்டவணை அட்டவணை Mechanical and Electrical Goods	96,764	250,000	150,000
13	பராமரிப்பு செலவினங்கள் அட்டவணை Maintenance Expenditure	3,631,558	2,500,000	2,996,000
1301	வாகனங்கள் அட்டவணை Vehicles	2,188,298	1,500,000	1,746,000
1302	பொறித் தொகுதியும் இயந்திர உபகரணங்களும் அட்டவணை அட்டவணை Plant, Machinery and Equipment	460,841	500,000	500,000
1303	கட்டிடங்கள் அட்டவணை Buildings	982,419	500,000	750,000

குறியீடு எண் Code	பிரிவு விடயத்தலைப்பு காண்பினை சீர்தர விவரம் Category / Object Title	2015உண்மை மொ Actual	2016தீர்மானி மொ Estimate	2017தீர்மானி மொ Estimate
14	ஒப்பந்த சேவைகள் Contractual Services	2,957,521	1,902,000	2,152,000
1401	போக்குவரத்து Transport	0	1,000	1,000
1402	தொலைநகல் மற்றும் தொலைத்தொடர்பும் Postal & Telecommunication	1,350,063	1,200,000	1,300,000
1403	மின்சார்பும் நீரும் Electricity and Water	616,943	600,000	750,000
1404	வாகனக் கட்டணம் மற்றும் உள்ளூர் வரிகள் (வாகன வரி) Rents, Rates and Local Taxes (Vehicle Tax)	90,514	100,000	100,000
1405	ஏனையவை Others	0	1,000	1,000
15	மாற்றல்கள் Transfers	265,012	260,000	275,000
1506	சொத்துக் கடன் வட்டி Property Loan Interest	265,012	260,000	275,000
17	மாணியங்கள் Subsidies	635,986	500,000	850,000
1703	ஏனையவை Others	635,986	500,000	850,000
	முலதன செலவினம் Capital Expenditure	0	0	2,000,000
20	முலதன சொத்துகளின் புனரமைப்பும் விரிவாக்கமும் Reha. & Improvement of Capital Assets	0	0	1,000,000
2001	கட்டிடங்கள் மற்றும் அமைப்புகள் Buildings and Structures	0	0	1,000,000
21	முலதன சொத்துகளின் பெறல் Acquisition of Capital Assets	0	0	1,000,000
2102	தளமட்டமும், அலுவலக உபகரணங்களும் Furniture and Office Equipment	0	0	1,000,000
<b>மொ. செ. இ. Total Project Expenditure</b>		<b>39,215,414</b>	<b>37,991,000</b>	<b>41,000,000</b>

**கருதீட்ட ரீதியாக ஆளணி விபரம்  
வாழ்கை வாரியகத்தில்  
Project Employment Profile**

சேவைகளின் மட்டம் Service Level	அனுமதிக்கப்பட்ட ஆளணி Approved Cadre	2015உண்மை மொ Actual	2016தீர்மானி மொ Estimate	2017தீர்மானி மொ Estimate
சீனியர் மட்டம் A-Senior level	12	15	12	16
முன்றாம் நிலை மட்டம் B-Tertiary level	1	1	1	1
இரண்டாம் நிலை மட்டம் C-Secondary level	18	17	18	17
ஆரம்ப மட்டம் D-Primary level	13	9	13	10
<b>Total</b>	<b>44</b>	<b>42</b>	<b>44</b>	<b>44</b>

Head / Programme/ Project : 932 / 3 / 2

ஏனைய செலவினங்களின் தொகுப்பு விலகல் திட்டம்  
Summary of Expenditure by Object Details

குறியீடு கொடுக்கல் Code	விரிவு விடயத்தலைப்பு கொடுக்கல் /விலகல் திட்டம் Category / Object Title	2017மதிப்பீடு Estimate
1003	ஏனைய படிகள் Other Allowances	10,051,000
1003*11	வாழ்க்கைச் செலவுப்படி Cost of Living Allowance (COLA)	3,931,000
1003*12	உபசரணப் படி Entertainment Allowance	9,000
1003*13	மொழித் தேர்ச்சிப் படி Language Allowance	186,000
1003*21	ஒயர்வதியற்ற படி Non Pensionable Allowance	1,200,000
1003*31	வீடுமுறைக்கான புலகயிற்ற ஆகண்கள் சீட்டு Holiday Warrants	138,600
1003*34	தொழில் தகைமை படிகள் Professional Allowance	1,110,000
1003*39	சீர்திருத்தப் படிக்கல் Adjustment Allowance	3,476,400
1202	எரிபொருளும் உராய்வு Fuel and Lubricants	1,500,000
1202*41	அலுவலகப் பாவண வாகனங்களிற்கான எரிபொருள் Fuel for Pool Vehicle	800,000
1202*42	ஒதுக்கப்பட்ட வாகனங்களிற்கான எரிபொருள் Fuel Assign Vehicle	700,000
1203	உணவும் சீருடையும் Diets & Uniforms	77,000
1203*46	சீருடை Uniforms	77,000
1205	ஏனையவை Others	200,000
1205*51	களஞ்சியமும் நுகர்வுப்பொருட்களும் Stores and Consumable Items	200,000
1402	தபால் கட்டணங்களும் தொலைத்தொடர்பும் Postal & Telecommunication	1,300,000
1402*71	தபால் கட்டணங்கள் Postal	300,000
1402*72	தொலைத்தொடர்பு Telecommunication	1,000,000
1404	வாடகை, கூலிக்கட்டணம் மற்றும் உள்நகர் வரிக்கள் பங்களிப்பு Rents, Rates and Local Taxes (Vehicle Tax)	100,000
1404*73	வாடகையும் கூலிக்கட்டணமும் Rents and Hire Charges	10,000
1404*74	உள்நகர் வரிக்கள் மற்றும் விகித வரிக்கள் Rates and Taxes to Local Authorities	90,000
1405	ஏனையவை Others	1,000
1405*79	பாதுகாப்புக் கட்டணங்கள் Security Charges	1,000
1703	ஏனையவை Others	850,000
1703*131	பயிற்சி சேவைகள் Training Services	250,000
1703*132	பத்திரிகைகள், அச்சிடும் விளம்பரமும் Newspapers, Printing & Advertisement	200,000
1703*134	நலன்புரி Welfare	200,000
1703*135	இடைநேர் செலவினம் Incidental	150,000
1703*141	புத்தகங்களும், மாசுநீக்க சஞ்சிகைகளும் Books & Periodicals	25,000
1703*142	சமய, கலாச்சார திருவிழைகள் Cultural Religious Festival	25,000
2001	கட்டிடங்கள் மற்றும் அமைப்புகள் Buildings and Structures	1,000,000
2001*01	கட்டிடங்கள் மற்றும் அமைப்புகள் Buildings and Structures(C.B.G)	1,000,000
2102	தளபாடமும், அலுவலக உபகரணங்களும் Furniture and Office Equipment	1,000,000
2102*01	தளபாடமும், அலுவலக உபகரணங்களும் Furniture and Office Equipment(C.B.G)	1,000,000

தலைப்பு  
**கீழ்க்கண்ட : 932**  
**Head**  
 நிகழ்ச்சித்திட்டம்  
**வகுப்புகள் : 45**  
**Programme**  
 கருத்திட்டம்  
**வகை : 8**  
**Project**

கால்நடை உற்பத்தி சுகாதாரத்திணைக்களம்  
**வனவ கிழ்வாடக வக வகவக வகவகவகவகவக**  
**Department of Animal Production & Health**

கால்நடைகள் அபிவிருத்தி  
**வக வகவக வகவகவக**  
**Livestock Development**

கால்நடை (சுகாதாரம், விரிவாக்கம் , ஆய்வு, இனவிருத்தி, கல்வி, பயிற்சிநெறி)  
**வனவ வகவக வகவக வகவகவகவகவக வகவகவக வகவகவகவகவக**  
**Animal Health, Extension, Research, Breeding, Edu. & Training**

விடயக்குறியீடு ரீதியாக செலவீனங்களின் தொகுப்பு **வகவக வகவக வகவக**

**Summary of Expenditure by Object Code**

ரூப வக வக

குறியீடு வகவக Code	பிரிவு விடயத்தலைப்பு வகவகவக வகவக வகவக Category / Object Title	2016வகவக வகவக Actual	2016வகவக வகவகவக Estimate	2017வகவக வகவகவக Estimate
	<b>வகவகவக வகவகவக Recurrent Expenditure</b>	<b>204,999,492</b>	<b>200,530,000</b>	<b>218,000,000</b>
10	<b>வகவகவக வகவக Personal Emoluments</b>	<b>174,500,881</b>	<b>175,419,000</b>	<b>186,000,000</b>
1001	வகவகவக வகவக Salaries and Wages	75,926,555	78,649,000	112,088,000
1002	வகவகவக வகவக Overtime and Holiday Pay	812,376	597,000	1,933,000
1003	வகவகவக வகவக Other Allowances	97,761,949	96,173,000	71,979,000
11	<b>வகவகவக வகவக Travelling Expenses</b>	<b>3,470,885</b>	<b>3,000,000</b>	<b>4,000,000</b>
1101	வகவகவக வகவக Travelling - Domestic	3,470,885	3,000,000	4,000,000
12	<b>வகவகவக வகவக Supplies</b>	<b>5,166,433</b>	<b>3,510,000</b>	<b>5,230,000</b>
1201	வகவகவக வகவக Stationery and Office Requisites	1,322,739	700,000	1,000,000
1202	வகவகவக வகவக Fuel and Lubricants	3,129,330	2,500,000	3,750,000
1203	வகவகவக வகவக Diets & Uniforms	108,000	100,000	120,000
1204	வகவகவக வகவக Medical Supplies	265,080	10,000	10,000
1205	வகவகவக வகவக Others	221,748	100,000	200,000
1206	வகவகவக வகவக Mechanical and Electrical Goods	119,535	100,000	150,000
13	<b>வகவகவக வகவக Maintenance Expenditure</b>	<b>6,933,671</b>	<b>5,100,000</b>	<b>6,100,000</b>
1301	வகவகவக வகவக Vehicles	3,761,945	3,260,000	3,750,000
1302	வகவகவக வகவக Plant, Machinery and Equipment	216,970	340,000	350,000
1303	வகவகவக வகவக Buildings	2,954,757	1,500,000	2,000,000



14	ஒப்பந்த சேவைகள் கிடைக்க ஏது Contractual Services	13,805,429	12,651,000	14,720,000
1401	போக்குவரத்து புகை Transport	12,100	1,000	1,000
1402	தொலைநகல் தொடர்பும் தொலைநகல் தொடர்பும் Postal & Telecommunication	3,487,860	3,500,000	3,750,000
1403	மின்சாரும் நீரும் மின்சாரும் நீரும் Electricity and Water	1,815,467	1,500,000	2,000,000
1404	வாடகை, கலிக்கட்டணம் மற்றும் உள்ளூர் வரிசை (வாகன வரி) Rents, Rates and Local Taxes (Vehicle Tax)	157,560	150,000	200,000
1405	ஏனையவை Others	8,332,442	7,500,000	8,769,000
15	மாற்றங்கள் Transfers	362,515	350,000	450,000
1506	சொத்துக் கடன் வட்டி Property Loan Interest	362,515	350,000	450,000
17	மான்யங்கள் Subsidies	759,678	500,000	1,500,000
1703	ஏனையவை Others	759,678	500,000	1,500,000
	மூலதன் செலவினம் புலனாய்வு செலவு Capital Expenditure	55,931,118	139,000,000	102,000,000
20	மூல. சொத்துகளின் புனரமைப்பும் விரிவாக்கமும் Reha. & Improvement of Capital Assets	9,657,835	5,800,000	1,000,000
2001	கட்டிடங்கள் மற்றும் கட்டமைப்புகள் Buildings and Structures	9,657,835	3,000,000	1,000,000
2002	இயந்திரங்களும் பெற்றி சாதனங்களும் Plant, Machinery & Equipment	0	2,000,000	0
2003	வாகனங்கள் Vehicles	0	800,000	0
21	மூல. சொத்துகளின் பெறல் Acquisition of Capital Assets	24,802,802	56,200,000	41,000,000
2101	வாகனங்கள் Vehicles	739,040	0	0
2102	தளபாடமும், அலுவலக உபகரணங்களும் Furniture and Office Equipment	1,494,660	1,200,000	1,000,000
2103	இயந்திரங்களும், பெற்றி சாதனங்களும் Plant, Machinery and Equipment	6,677,474	0	0
2104	கட்டிடங்கள், மற்றும் கட்டமைப்பு Buildings and Structures	15,891,628	55,000,000	40,000,000
24	இயல்பைக் கட்டுப்பாடு Capacity Building	0	2,500,000	1,000,000
2401	பயிற்சியும் இயல்பைக் கட்டுப்பாடு Training and Capacity Buildings	0	2,500,000	1,000,000
25	ஏனைய மூலதன் செலவினங்கள் Other Capital Expenditure	21,470,480	74,500,000	59,000,000
2503	எதிர்பார்ப்புச் செலவுகள் Contingency Services	21,470,480	74,500,000	59,000,000
	மொ. செ. இல. Total Project Expenditure	260,930,610	339,530,000	320,000,000

Head / Programme/ Project : 932 / 45 / 8

ஏசைய செலவினங்களின் தொகுப்பு விவர அறிக்கை  
Summary of Expenditure by Object Details

குறியீடு வகை Code	பிரிவு விவரத்தைப்பற்றி வகை / விவரம் Category / Object Title	2017ஆம் ஆண்டு அதிகாரப்படுத்தப்பட்ட Estimate
1003	ஏசைய அடிகள்	71,979,000
1003*11	வாழ்க்கைச் செலவுப்படி	36,504,000
1003*13	மொழித் தேர்ச்சி அடி	204,000
1003*21	ஒய்வுத்திட்டம் அடி	5,030,000
1003*31	விடுமுறைக்கான புகையிரத அனுமதி சீட்டு கிடைக்காத காலத்திற்கான விடுமுறை	82,000
1003*32	பொலீஸ்க்கு உத்தியோகத்திற்குள்ளாகிய அடி அளவு அதிகாரிகளின் அடி	194,000
1003*34	தொழில் நுட்ப அடிகள்	450,000
1003*39	சீரமைப்பு அடிகள்	29,515,000
1202	எரிபொருளும் உராய்வு நெய்களும்	3,750,000
1202*41	அருவலகல் பாதை வாகனங்களிற்கான எரிபொருள்	3,750,000
1203	உணவும் சீருடைகளும்	120,000
1203*45	உணவு	20,000
1203*46	சீருடை	100,000
1205	பிறவற்றும்	200,000
1205*51	காப்பீட்டும் நுகர்வனப்பொருள்களும்	200,000
1402	தொலைபேசிகளும் தொலைக்காட்சிகளும்	3,750,000
1402*71	தொலைபேசி அடிகள்	500,000
1402*72	தொலைக்காட்சி அடிகள்	3,250,000
1404	வாடகை, காங்கிரீட், மண்ணும் உரிமையுடைய வாகனங்களின் வரி	200,000
1404*73	வாடகைகளும் காங்கிரீட் அடிகள்	100,000
1404*74	உள்ளூராட்சி நிர்வாக சேவைகளுக்கான வரி	100,000
1405	ஏசைய பிறவற்றும்	8,769,000
1405*79	பாதுகாப்புக் கட்டணங்கள்	8,769,000
1703	ஏசைய பிறவற்றும்	1,500,000
1703*131	பயிற்சி சேவைகள்	250,000
1703*132	பத்திரிகைகள், அச்சிடலும் விளம்பரமும்	200,000
1703*134	நலன்புரி	150,000
1703*135	இடைநேர செலவினம்	150,000
1703*141	புத்தகங்களும், மாதாந்திர சஞ்சிகைகளும்	50,000
1703*142	சமய, கலாச்சார தினங்கள்	50,000
1703*154	பொட்டிகள், காங்கிரீட், மண்ணின் பரிசீலனை	450,000
1703*158	விவசாயிகளுக்கான பரிசீலனை	200,000
2004	உட்கட்டமைப்புகள்	59,000,000
2004*02	உட்கட்டமைப்புகள்	59,000,000
2104	கட்டிடங்கள், மற்றும் கட்டமைப்பு	40,000,000
2104*02	கட்டிடங்கள், மற்றும் கட்டமைப்பு	40,000,000
2401	பயிற்சியும் இயல்புவைக் கட்டிடப்பொருள்களும்	1,000,000
2401*02	பயிற்சியும் இயல்புவைக் கட்டிடப்பொருள்களும்	1,000,000

தலைப்பு : கால்நடை உற்பத்தி சுகாதாரத்திணைக்களம்  
 கீழ்க்க : 932 வனவ திசீவாடக வல யோவ வடவாட்லதேவது  
 Head Department of Animal Production & Health  
 நிகழ்ச்சித்திட்டம் : கால்நடைகள் அபிவிருத்தி  
 வுவிவக வ : 45 வது வதவ வவவவவ  
 Programme Livestok Development  
 கருத்திட்டம் : கால்நடை (சுகாதாரம், விரிவாக்கம் , ஆய்வு, இனவிருத்தி, கல்வி, பயிற்சிடுநறி  
 வவவவ : 8 வனவ வயவ வவவ வவவவ, வவவவ, வவ வடுவ, வவ வடுவ, வவ வடுவ வ வடுவ  
 Project Animal Health, Extension, Research, Breeding, Edu. & Training

கருத்திட்ட ரீதியாக ஆளணி விபரம்  
 வவவவ வவவ வவவ வவவ  
 Project Employment Profile

சேவைகளின் மட்டம் வவவ வடுவ Service Level	அனுமதிக்கப்பட்டஆளணி வடுவ வடுவ வடுவ Approved Cadre	2015வவவ வடுவ Actual	2016வடுவ வடுவ Estimate	2017வடுவ வடுவ Estimate
சிரேஷ்ட மட்டம் வடுவ வடுவ A-Senior level	97	60	77	93
முன்றாம் நிலை மட்டம் வடுவ வடுவ B-Tertiary level	6	3	6	6
இரண்டாம் நிலை மட்டம் வடுவ வடுவ C-Secondary level	195	152	195	197
ஆரம்ப மட்டம் வடுவ வடுவ D-Primary level	193	189	193	196
<b>Total</b>	<b>491</b>	<b>404</b>	<b>471</b>	<b>492</b>

## கூட்டுறவு அபிவிருத்தி திணைக்களம்

### கூர நோக்கு

கூட்டுறவு விழுமியங்களின் வழியே சமூக நல் வாழ்விற்கான செழுமையான மாகாணம்.

### நோக்கம்

கூட்டுறவு சமூகத்தை வலுவூட்டுவதனூடாக கிழக்கு மாகாணத்தின் கூட்டுறவுத்துறையைப் பலப்படுத்தி மாகாணத்தின் பொருளாதார, சமூக, மற்றும் கலாச்சார மேம்பாடுகள் நிலைத்திருக்கக்கூடியதோர் வளமான தேசத்தை நோக்கிய பணியில் ஓர் பெருமை மிக்க பாங்காளர்.

### முக்கிய செயற்பாடுகள்

- மாகாணத்தின் மனித மற்றும் பொளதீச வளங்களை பயன்படுத்தி கூட்டுறவுக் கொள்கைகள், விழுமியங்களின் வழியிலமைந்த கூட்டுறவு சமூகத்தை கட்டியெழுப்புதல்
- கிழக்கு மாகாணத்திலுள்ள கூட்டுறவு சேவைகளை விருத்திசெய்தல்
- நுகர்வோர் கூட்டுறவுச் சங்கங்களைப் போன்று தொழில்நுட்ப மற்றும் விவசாய உற்பத்தி, உல்லாசம் பயணத்துறை, தேசிய மற்றும் மேலைத்தேய வைத்திய முறைகளுடன் ஒன்றிணைந்த புதிய கூட்டுறவுச் சங்கங்களை உருவாக்குதலும் பதிவுசெய்தலும்
- மாகாண கூட்டுறவுசங்கங்களின் வலைப் பின்னலினுள் அங்கத்தவர்களுக்கும் நுகர்வோருக்கும் பயன்மிக்கதும் வினைத்திறன்மிக்கதமான சேவைகளை வழங்கக் கூடியதாக நவீனமயப்படுத்தல்.
- கூட்டுறவுச் சங்கங்களின் மேற்பார்வை மற்றும் சட்டப்படியான தொழிற்பாடுகளான கணக்காய்வு, நடுத்தீர்ப்பு, குலைப்பு நடவடிக்கைகளை முறைப்படி நிறைவேற்றி, கூட்டுறவு அங்கத்தவர்களையும் நுகர்வோரையும் திருப்தியடையச் செய்தல்.

## සමූපකාර සංවර්ධන දෙපාර්තමේන්තුව

### දැක්ම

සමූපකාර සාරධර්ම සෙරදැරි කරගත් ජනසමාජයක් වෙසෙන සෞභාග්‍යමත් පළාතක්

### මෙහෙවර

සමූපකාරික ජනසමාජය බලගැන්වීම තුළින්, තැගෙනහිර පළාතේ සමූපකාර ව්‍යාපාරය සම්බල ගත්වමින්, පළාතේ ආර්ථික සාමාජයීය හා සංස්කෘතික උන්නතිය තිරසාර ලෙස හඟවුරු කරමින්, ඉසුරුමත් දේශයක් තරා මෙහෙයවීම.

### ප්‍රධාන කාර්යයන්

- පළාතේ මාකඩ හා භෞතික සම්පත් ප්‍රයෝජනයට ගනිමින් සමූපකාර ප්‍රතිපත්ති සාරධර්ම මත පදනම්වූ සමූපකාර ජනසමාජයක් ගොඩනැගීම.
- තැගෙනහිර පළාත තුළ සමූපකාර සේවාවන් පුළුල් කිරීම.
- පාරිභෝගික සමූපකාර සමිති මෙන්ම කාර්මික හා කෘෂිකාර්මික නිෂ්පාදන, හංවාරත කර්මාන්ත හා දේශීය හා ඛනිජ වෙළඳාම තුළ සමඟ සමූදානම හා සමූපකාර සමිති බිහිකිරීම හා ලියාපදිංචි කිරීම.
- පළාතේ සමූපකාර සමිති ජාලය තුළින් සාමාජික හා පාරිභෝගික ජනතාව වෙත ව්‍යුහගත හා කාර්යක්ෂම සේවාවන් ලැබෙන ලෙස නවීකරණය කිරීම.
- සමිති අධීක්ෂණය හා මෙහෙයවීම, ව්‍යවස්ථාපිත වීගණනය, තිරක කටයුතු ඇවර කටයුතු, බිරිමත් ලෙස ඉටුකරවමින්, සමූපකාර සාමාජිකත්වය හා පාරිභෝගික ජනතාව තෘප්තිමත් කිරීම.

## DEPARTMENT OF COOPERATIVE DEVELOPMENT

### **Vision**

Prosperous province with social life by means of co-operative values.

### **Mission**

Being a proud shareholder towards a prosperous country with sustainable Economic, Social and Cultural development in strengthening the co-operative movement in the Eastern Province by dint of empowering co-operative community.

### **Key Functions**

- Building a co-operative community based on the co-operative policies and values by means of utilizing human and physical resources of the province.
- Enhancing Co-operative services within the Eastern Province.
- Creation and Registration new co-operative societies associated with Technical and Agriculture production, Tourism industry, Indigenous and Western medical system as well as the Consumers Co-operative societies.
- Modernization of the Co-operative Services through the network of the province to provide efficient and effective services for both members and consumers.
- Making Co-operative members and consumers satisfied by way of supervising and legal activities of the Co-operative Societies by executing of under taking auditing, arbitration and liquidation.

தலைப்பு  
 கீழ்க்கண்ட : 933  
 Head  
 நிகழ்ச்சித்திட்டம்  
 விலக்கம் : 53  
 Programme  
 கருத்திட்டம்  
 வகை : 2  
 Project

கூட்டுறவு அபிவிருத்தித் திணைக்களம்  
 සමුපකාර සංවර්ධන දෙපාර්තමේන්තුව  
 Department of Co-operative Development  
 கூட்டுறவுத்துறை அபிவிருத்தி  
 සමුපකාර සංවර්ධනය  
 Co-operatives Development  
 பொது நிர்வாகமும், நிதியும்  
 සෞඛ්‍ය පරිපාලනය සහ ඉදිරි  
 General Administration & Finance

வியக்கமுற்றிடு ரீதியாக செலவினங்களின் தொகுப்பு மார்ட்டு வுட விகை සංවර්ධනය

**Summary of Expenditure by Object Code**

ரூபா ரூ Rs.

குறியீடு கொண்ட Code	பிரிவு விடயத்தலைப்பு காண்டவ வுட விகை සංවර්ධනය Category / Object Title	2015உண்மை கை Actual	2016மதிப்பீடு மதிக்கென்ற Estimate	2017மதிப்பீடு மதிக்கென்ற Estimate
	புனெடும் செலவினம் புனெடும் செலவினம் Recurrent Expenditure	121,937,078	120,164,000	125,000,000
10	ஆள்குரிய வேறானிகள் புனெடும் செலவினம் Personal Emoluments	108,293,047	108,864,000	111,000,000
1001	சம்பளமும் கலியும் வழிவகை அல்லது வேறானிகள் Salaries and Wages	50,884,188	52,343,000	72,000,000
1002	மேலதிக நேர, விடுமுறைக் கொடுப்பனவுகள் அல்லது வேறானிகள் Overtime and Holiday Pay	699,149	601,000	1,000,000
1003	வேறானிகள் வேறானிகள் Other Allowances	56,709,710	55,920,000	38,000,000
11	பிரயாணச் செலவு கைவகை Travelling Expenses	3,113,270	3,000,000	3,000,000
1101	உள்ளநாட்டு பிரயாணச் கைவகை - கைவகை Travelling - Domestic	2,999,870	3,000,000	3,000,000
1102	வெளிநாட்டு பிரயாணச் கைவகை - வெளிநாட்டு Travelling - Foreign	113,400	0	0
12	வழங்குகைகள் வழங்குகைகள் Supplies	2,095,621	2,250,000	2,500,000
1201	எழுதுகைகளும் குறியான தே.பொருட்களும் கைவகை அல்லது வேறானிகள் Stationery and Office Requisites	798,396	600,000	1,000,000
1202	எரிபொருளும் உராய்வு தீக்கிகளும் Fuel and Lubricants	1,097,434	1,400,000	1,200,000
1203	உணவும் சீருடையம் கைவகை அல்லது வேறானிகள் Diets & Uniforms	76,000	100,000	100,000
1206	இயந்திர, இலத்திரனியல் பொருட்கள் கைவகை அல்லது வேறானிகள் Mechanical and Electrical Goods	123,791	150,000	200,000
13	பராமரிப்பு செலவினங்கள் கைவகை Maintenance Expenditure	3,325,023	1,400,000	2,000,000
1301	வாகனங்கள் வாகனங்கள் Vehicles	1,599,982	1,000,000	900,000
1302	பொறித் தொகுதியும் இயந்திர உபகரணங்களும் கைவகை அல்லது வேறானிகள் Plant, Machinery and Equipment	299,342	200,000	200,000
1303	கட்டிடங்கள் கட்டிடங்கள் Buildings	1,425,700	200,000	900,000
14	ஒப்பந்த சேவைகள் கைவகை Contractual Services	2,797,573	2,450,000	4,400,000





ஏனைய செலவினங்களின் தொகுப்பு விவர விவரம்  
Summary of Expenditure by Object Details

குறியீடு கொண்ட Code	பிரிவு விடயத்தலைப்பு காணொலி / விவர விவரம் Category / Object Title	2017 மதிப்பீடு Estimate
1003	ஏனைய படிக்கல்கள்	38,000,000
1003*11	வாழ்க்கைச் செலவுப்படி	21,000,000
1003*12	உபசரணைப் படி	9,000
1003*13	மொழித் தெர்ச்சி படி	100,000
1003*25	வாகனங்களுக்கான படி	201,000
1003*31	விடுமுறைக்கான புறநகர ஆகணைச் சீட்டு கிராம விலை துணியை கலந்து	800,000
1003*33	பெளிக்கை உத்தியோகத்திற்குக்கான படி பிளேஸ் கிராம விலை கலந்து	600,000
1003*34	தொழில் தலைமை படிக்கல்கள்	400,000
1003*39	சீர்திருத்தம் படிக்கல்கள்	14,890,000
1262	எரிபொருளும் உராய்வு தீக்கிராம விலை	1,200,000
1202*41	குடிநீர் வாகனம் மின்னல் வாகனங்களிற்கான எரிபொருள்	800,000
1202*42	குடிநீர் வாகனம் மின்னல் வாகனங்களிற்கான எரிபொருள்	400,000
1203	உணவும் சீருடைபும்	100,000
1203*46	சீருடை	100,000
1402	தபால் கட்டணங்களும் தொலைத்தொடர்பும்	800,000
1402*71	தபால் கட்டணங்கள்	100,000
1402*72	தொலைத்தொடர்பும்	700,000
1404	வாடகை, கூலிக்கட்டணம் மற்றும் உட்கட்டணங்கள் (வாகன வரி)	50,000
1404*73	வாடகையும் கூலிக்கட்டணமும்	25,000
1404*74	உள்ளூராட்சி நிறுவனங்களுக்கும் வரி வசூல்கள்	25,000
1405	ஏனையவை	2,700,000
1405*77	சட்ட நிறுவன செலவுகள்	200,000
1405*78	துப்புரவு செலவு மற்றும் சலுகைக் கட்டணங்கள்	500,000
1405*79	பாதுகாப்புக் கட்டணங்கள்	2,000,000
1703	ஏனையவை	1,400,000
1703*132	பத்திரிகைகள், அச்சு, ஓம் விளம்பரமும்	100,000
1703*133	பயிற்சியும், பயிற்சியைப் படி	150,000
1703*134	நலன்புரி	300,000
1703*135	இடைநிதி செலவினம்	100,000
1703*142	சமூக, கலாச்சார தினங்கள்	50,000
1703*164	கூட்டுறவு பயிற்சி நிலையம்	700,000
2102	தளபாடமும், அலுவலக உபகரணங்களும்	2,000,000
2102*01	தளபாடமும், அலுவலக உபகரணங்களும்	1,000,000
2102*02	தளபாடமும், அலுவலக உபகரணங்களும்	1,000,000
2104	கட்டிடங்கள், மற்றும் கட்டமைப்பு	3,500,000
2104*01	கட்டிடங்கள், மற்றும் கட்டமைப்பு	500,000
2104*02	கட்டிடங்கள், மற்றும் கட்டமைப்பு	3,000,000
2106	பொன்பொருள் அபிவிருத்தி	400,000
2106*02	பொன்பொருள் அபிவிருத்தி	400,000
2401	பயிற்சியும் இயலாமை வகை கட்டிடப்பெறுபுகளும்	600,000
2401*02	பயிற்சியும் இயலாமை வகை கட்டிடப்பெறுபுகளும்	600,000

**நிதி மூலங்கள்**  
**இலா புவல**  
**Sources of Finance**

நிதியிடல் இலாபநர்ஸல Financing	2015உண்ஸல ஸல Actual	2016ஸத்ப்பு ஸஸ்தலஸு Estimate	2017ஸத்ப்பு ஸஸ்தலஸு Estimate
தலாருதிக் கலாஸலகஸ ஸஸுதலல ப்லுல Block Grant	121,937,078	120,164,000	125,000,000
பிரஸாஸ அடிப்பஸலயிலாஸ கலாஸலகஸ ஁ஸஸலல ஸலல ப்லுல Criteria Based Grant	1,993,705	4,000,000	1,500,000
ஸாஸாஸ ஸிஸுல அபிலிருத்தலக்காஸ கலாஸலகஸ ப்லுல ஸாஸல ஸஸலல ஸஸலல ப்லுல Provincial Specific Development Grant	4,867,755	3,000,000	5,000,000
ஸஸ.ஸஸல இலல. Total-Expenditure	128,798,539	127,164,000	131,500,000

தஸலப்பு : 933  
 ஁ஸ்தல : 53  
 ஁ஸுதல : 2

஁ஸ.஁ஸுல அபிலிருத்தலத் தலஸஸக்கஸஸம்  
 ஁ஸுஸஸல ஁ஸஸலல ஁ஸஸலல ஁ஸஸலல  
**Department of Co-operative Development**

஁ஸ.஁ஸுலஸுதலஸுல அபிலிருத்தல  
 ஁ஸுஸஸல ஁ஸஸலல  
**Co-operatives Development**

புலுது தலர்ஸலகஸுல, தலதலயுல  
 ஁ஸுத ஁ஸஸலலல ஁ஸ ஁ஸுல  
**General Administration & Finance**

**஁ஸுதலல ரீதலயலக ஁ஸுஸஸல ஸலபரம்**  
**புலுலஸல ஸாஸல ஁ஸஸலல ஁ஸஸலல**  
**Project Employment Profile**

ஸஸஸஸஸஸஸ ஸஸஸஸ ஸஸஸஸ ஁ஸஸஸஸ Service Level	஁ஸுஸஸஸஸஸஸ ஁ஸுஸஸஸ ஁ஸுஸஸஸ ஁ஸஸஸஸ Approved Cadre	2015உண்ஸல ஸஸஸ Actual	2016ஸத்ப்பு ஸஸஸஸஸஸஸஸ Estimate	2017ஸத்ப்பு ஸஸஸஸஸஸஸஸ Estimate
஁ஸுஸஸஸ ஸஸஸஸ ஁ஸஸஸஸ ஁ஸஸஸஸ A-Senior level	7	5	7	7
ஸஸஸஸஸ ஸஸஸஸ ஸஸஸஸ ஁ஸஸஸஸ ஁ஸஸஸஸ B-Tertiary level	6	4	6	6
஁ஸுஸஸஸஸ ஸஸஸஸ ஸஸஸஸ ஁ஸஸஸஸ ஁ஸஸஸஸ C-Secondary level	220	201	220	220
஁ஸுஸஸஸ ஸஸஸஸ புலுலஸஸ ஁ஸஸஸஸ D-Primary level	23	19	23	23
<b>Total</b>	<b>256</b>	<b>229</b>	<b>256</b>	<b>256</b>



## DEPARTMENT OF IRRIGATION

### **Mission**

The mission of the Eastern Provincial Irrigation Department is to Conserve and provide all irrigation water for sustainable development within the Eastern Province.

### **Key Functions**

- Preparation of Master Plans for development of different river basins for the optimum utilization of lands and water resources.
- Project formulation of details of irrigation, flood control and reclamation projects.
- Construction of Irrigation and settlement Projects for the conservation diversion and distribution of water under gravity and lift irrigation to new and existing lands for cultivation by farmers for food crop production.
- Construction of Drainage, Flood Production and Salt water exclusion Projects for the protection of cultivable lands to enable cultivation of such lands with rainfall for food crop production with minimized risk.
- Operation, Maintenance, Improvements, Rehabilitation and water Management for Medium and major, Gravity, Drainage and Lift Irrigation Projects.

தலைப்பு

கிரேடு : 934

Head

நிகழ்ச்சித்திட்டம்

பொருளிடம் : 43

Programme

கருத்திட்டம்

வாசல்கள் : 22

Project

நிர்ப்பாசனத் திணைக்களம்

வாரிசாட்சன டெபார்ட்மென்டின்னுல

Department of Irrigation

நிர்ப்பாசனமும் நிர்ப்பாசனமேத்துவமும்

வாரிசாட்சன டெபார்ட்மென்டின்னுல

Irrigation and Water Management

நிர்ப்பாசனம்

வாரிசாட்சன

Irrigation

விடயக்குறியீடு ரீதியாக செலவீனங்களின் தொகுப்பு

சார்பு வரவு விலகல் மானியம்

Summary of Expenditure by Object Code

ரூபா ரூ. Rs.

குறியீடு மனுவல் Code	பிரிவு விடயத்தலைப்பு காண்பின் வரவு விலகல் மானியம் Category / Object Title	2015 உண்மை மதிப்பு Actual	2016 மதிப்பீடு மதிப்பீடு Estimate	2017 மதிப்பீடு மதிப்பீடு Estimate
	மீண்டும் செலவீனம் மீண்டும் செலவீனம் Recurrent Expenditure	234,817,433	223,254,000	236,000,000
10	புள்ளியியல் செலவீனங்கள் புள்ளியியல் செலவீனங்கள் Personal Emoluments	152,370,968	153,654,000	156,000,000
1001	சம்பளமும் கூடுதல் சம்பளம் அல்லது சம்பளம் Salaries and Wages	67,282,611	69,758,000	80,223,000
1002	மேலதிக நேர, விடுமுறைக் கொடுப்பனவுகள் மேலதிக நேர அல்லது விடுமுறை Overtime and Holiday Pay	2,888,233	2,678,000	3,000,000
1003	ஏனைய அனுமதி ஏனைய அனுமதி Other Allowances	82,200,124	81,218,000	72,777,000
11	பிரயாணச் செலவு பிரயாணச் செலவு Travelling Expenses	4,382,139	4,500,000	4,500,000
1101	உள்நாட்டுப் பிரயாணம் உள்நாட்டுப் பிரயாணம் Travelling - Domestic	4,382,139	4,500,000	4,500,000
12	வழங்கல்கள் வழங்கல்கள் Supplies	6,839,398	6,850,000	6,850,000
1201	எழுத்துப்பொருள்களும் அலுவலக தேவையான எழுத்துப்பொருள்களும் அலுவலக தேவையான Stationery and Office Requisites	2,465,075	2,500,000	2,500,000
1202	எரிபொருளும் உராய்வு எரிபொருளும் உராய்வு Fuel and Lubricants	3,390,214	3,500,000	3,500,000
1203	உணவும் சருமியும் உணவும் சருமியும் Diets & Uniforms	144,000	150,000	150,000
1205	ஏனையவை ஏனையவை Others	452,889	300,000	300,000
1206	இயந்திர, இலத்திரனியல் பொருட்கள் இயந்திர, இலத்திரனியல் பொருட்கள் Mechanical and Electrical Goods	387,021	400,000	400,000
13	பராமரிப்பு செலவீனங்கள் பராமரிப்பு செலவீனங்கள் Maintenance Expenditure	61,653,490	46,935,000	58,150,000
1301	வாகனங்கள் வாகனங்கள் Vehicles	3,343,455	3,000,000	3,500,000
1302	பொறியியல் தொகுதியும் இயந்திர உபகரணங்களும் பொறியியல் தொகுதியும் இயந்திர உபகரணங்களும் Plant, Machinery and Equipment	693,354	600,000	400,000
1303	கட்டிடங்கள் கட்டிடங்கள் Buildings	9,862,541	3,335,000	4,500,000
1305	கட்டமைப்பு (குளங்களும் வீதிகளும்) கட்டமைப்பு (குளங்களும் வீதிகளும்) Structures (Tanks & Roads)	47,754,140	40,000,000	49,750,000

14	ஒப்பந்த சேவைகள் Contractual Services	6,894,398	8,600,000	7,550,000
1402	துபாய் கட்டணங்களும் தொலைத்தொடர்பும் புதுச்சேரி மாவட்டம் அல்லது மாவட்ட அளவிற்கு Postal & Telecommunication	1,788,099	2,000,000	2,000,000
1403	மின்சார்பும் நீரும் Electricity and Water	1,237,113	1,500,000	1,500,000
1404	வாகனம், கலிக்கட்டணம் மற்றும் உள்நகர் வரிகள் (வாகன வரி) செலவுகள் வரி மாவட்டம் அல்லது மாவட்ட அளவிற்கு Rents, Rates and Local Taxes (Vehicle Tax)	0	1,100,000	50,000
1405	ஏனையவை Others	3,869,186	4,000,000	4,000,000
15	மாற்றங்கள் Transfers	1,285,839	1,215,000	1,550,000
1505	பங்களிப்பும், சந்தா அங்கத்துவ பணம் Subscriptions and Contributions	16,680	15,000	30,000
1506	சொத்துக் கடன் வட்டி Property Loan Interest	1,269,159	1,200,000	1,500,000
17	மளியிடங்கள் Subsidies	1,391,399	1,500,000	1,400,000
1703	ஏனையவை Others	1,391,399	1,500,000	1,400,000
	மூலதன செலவினம் Capital Expenditure	41,389,778	65,000,000	102,000,000
20	மூல. சொத்துகளின் புனரமைப்பும் விரிவாக்கமும் Repa. & Improvement of Capital Assets	37,389,778	60,000,000	100,000,000
2004	உட்கட்டமைப்புகள் Infrastructure	37,389,778	60,000,000	100,000,000
21	மூல. சொத்துகளின் கொள்வனவு Acquisition of Capital Assets	4,000,000	5,000,000	2,000,000
2102	தளபாடமும், அலுவலக உபகரணங்களும் Furniture and Office Equipment	4,000,000	5,000,000	2,000,000
	மொ.செல. இ.வி. Total Project Expenditure	276,207,211	288,254,000	338,000,000

**நிதி மூலங்கள்  
சூதிர மூலம்  
Sources of Finance**

நிதியூட்டல் மூலம் Financing	2015 உண்மை Actual	2016 மதிப்பீடு Estimate	2017 மதிப்பீடு Estimate
தொகுதிக்க கொடைகள் Block Grant	234,817,433	223,254,000	236,000,000
பிரமாண அடிப்படையிலான கொடைகள் Criteria Based Grant	4,000,000	5,000,000	2,000,000
மாகாண விசேட அபிவிருத்திக்கான கொடைகள் Provincial Specific Development Grant	37,389,778	60,000,000	100,000,000
மொ.செல. இ.வி. Total Expenditure	276,207,211	288,254,000	338,000,000

ஏனைய செலவினங்களின் தொகுப்பு சிலை அன்ற விடத்தி காரணம்  
Summary of Expenditure by Object Details

குறியீடு காண்க Code	பிரிவு விடயத்தலைப்பு காண்க / விடய சிலை காரணம் Category / Object Title	2017-18-ல் அளிக்கப்பட்ட Estimate
1003	ஏனைய பதிகள்	72,777,000
1003*11	வாழ்க்கைச் செலவுப்படி	29,952,000
1003*12	உபசரணைப் படி	9,000
1003*13	மொழிந் தேர்ச்சி (அ)	150,000
1003*21	ஒய்வுநீயமற்ற படி	3,000,000
1003*25	வாகனங்களுக்கான படி	360,000
1003*31	விடுமுறைக்கான புகைபிடி ஆணைச் சிட்டு கிடைக்காத தடவிலை கலப்பு	400,000
1003*32	அரசு கரும மொழிக்கொள்கையை செயற்படுத்துதல்	20,000
1003*34	தொழில் தலைமை பதிகள்	120,000
1003*39	சீர்தகவல் பதிகள்	38,766,000
1202	எரிபொருளும் உராய்ப்பு நீக்கிகளும்	3,500,000
1202*41	அலுவலகப் பாவனை வாகனங்களிற்கான எரிபொருள்	3,000,000
1202*42	ஒதுக்கப்பட்ட வாகனங்களிற்கான எரிபொருள்	500,000
1203	உணவும் சீருடையும்	150,000
1203*46	சீருடை	150,000
1205	ஏனையவை	300,000
1205*51	களஞ்சியமும் நுகர்வுபொருள்களும்	300,000
1305	கட்டமைப்பு (குளங்களும் வீதிகளும் )	49,750,000
1305*62	நீர்ப்பாசனக் குளம் பராமரிப்பு	49,750,000
1402	தபாற் கட்டணங்களுக்கும் தொலைத்தொடர்பும்	2,000,000
1402*71	தபாற் கட்டணங்கள்	400,000
1402*72	தொலைத்தொடர்பு	1,600,000
1404	வாடகை, கூலிக்கட்டணம் மற்றும் உள்நூர் (வரிகள் (வசிகள் வழி) வாடகையும் கூலிக்கட்டணமும்	50,000
1404*73	வாடகையும் கூலிக்கட்டணமும்	25,000
1404*74	உள்நூர் (வரிகள் (வசிகள் வழி) வாடகையும் கூலிக்கட்டணமும்	25,000
1405	ஏனையவை	4,000,000
1405*78	நுட்பவழி செய்தல் மற்றும் சலுகைக் கட்டணங்கள்	1,500,000
1405*79	பாதுகாப்புக் கட்டணங்கள்	2,000,000
1405*81	ஒப்பந்தக் கொடுப்பனவுகள்	500,000
1505	பங்களிப்பும், சந்தா அங்கத்துவ பணம்	50,000
1505*118	பங்களிப்பு, சந்தா அங்கத்துவ பணம் - உள்ளூர்	50,000
1703	ஏனையவை	1,400,000
1703*131	பயிற்சி சேவைகள்	300,000
1703*132	பத்திரிகைகள், அச்சிடும் விளம்பரமும்	100,000
1703*133	பயிற்சிபடி, பயிற்சியைப் படி	300,000
1703*134	நலன்புரி	200,000
1703*135	இடைநேர் செலவினம்	400,000
1703*141	புத்தகங்களும், மாதாந்த சஞ்சிகைகளும்	100,000
2004	உட்கட்டமைப்புகள்	100,000,000
2004*02	உட்கட்டமைப்புகள்	100,000,000
2102	தளபாடமும், அலுவலக உபகரணங்களும்	2,000,000
2102*01	தளபாடமும், அலுவலக உபகரணங்களும்	2,000,000

தலைப்பு : நீர்ப்பாசனத் திணைக்களம்  
 கீழ்க்கண்ட : 934 வாரியகத் திணைக்களம்  
 Head : Department of Irrigation  
 நிகழ்ச்சித்திட்டம் : நீர்ப்பாசனமும் நீர்முகாமைத்துவமும்  
 செயல்பாடு : 43 வாரியகத் திணைக்களம்  
 Programme : Irrigation and Water Management  
 கருத்திட்டம் : நீர்ப்பாசனம்  
 வகை : 22 வாரியகத் திணைக்களம்  
 Project : Irrigation

கருத்திட்ட ரீதியாக ஆளணி விபரம்  
 வகை : வாரியகத் திணைக்களம்  
 Project Employment Profile

சேவைகளின் மட்டம் சேவை அட்டை Service Level	அனுமதிக்கப்பட்ட ஆளணி அனுமதிக்கப்பட்ட பதவிகள் Approved Cadre	2015-16 ஆண்டின் மேலாண்டு Actual	2016-17 ஆண்டின் மேலாண்டு Estimate	2017-18 ஆண்டின் மேலாண்டு Estimate
சிறுநிலை மட்டம் சேவை அட்டை A-Senior level	24	18	24	24
முன்றாம் நிலை மட்டம் சேவை அட்டை B-Tertiary level	9	4	9	9
இரண்டாம் நிலை மட்டம் சேவை அட்டை C-Secondary level	151	142	151	155
முதலாம் நிலை மட்டம் சேவை அட்டை D-Primary level	164	152	164	164
<b>Total</b>	<b>348</b>	<b>316</b>	<b>348</b>	<b>352</b>



## கூட்டுறவு ஊழியர் ஆணைக்குழு

### தூர நோக்கு

விளைத்திறன், விளைத்திறனுடைய ஊழியர்களை திருப்திகரமாகக் கட்டியெழுப்புதல்

### நோக்கம்

கிழக்கு மாகாணத்தின் கூட்டுறவுச் சங்கங்கள் சிறந்த ஆட்சேர்ப்பு முறை மூலம் தகுதியான ஊழியர்களைத் தெரிவு செய்து அவர்களிற்குப் பொருத்தமான சேவை நிபந்தனை சம்பளத்திட்டம் என்பவற்றையும் வழங்கி அத்துடன் வேலை வழங்குவருக்கும் ஊழியர்களுக்குமிடையே சிறந்த நல்லுறவை உறுதி செய்வதுடன் அதி உச்ச விளைவுப் பெருக்கத்தினை எட்டுதல்.

### பிரதான செயற்பாடுகள்

- சாதகமானதும் தரம் வாய்ந்ததுமான கூட்டுறவு ஊழியர்களை ஆட்சேர்ப்புச் செய்து அவர்களுக்குப் பொருத்தமான நிபந்தனைகளுடனான சேவையினையும், சம்பளங்களையும் வழங்கி ஆரோக்கியமான ஓர் உறவு முறையினை தொழில் தருனர் தொழிலாளர்களுக்கிடையில் உருவாவதனை நிச்சயப்படுத்தலும், கிழக்கு மாகாணக் கூட்டுறவுத்துறையின் உற்பத்தித் திறனை உயர்வடையச் செய்தலும்.
- முறையான ஒருங்கிணைப்பின் மூலமாக சங்கத்தின் அங்கத்தவர்களுக்கும் முகாமைத்துவத்திற்கும் இடையில் நல்லுறவை ஏற்படுத்தல்.
- ஆணைக்குழுவின் வழிநடத்தலுக்கேற்ப ஊழியர்களின் மேன்முறையீடுகளை தேவையானபோது விசாரணைகளை மேற்கொண்டு அறிக்கைகளை ஆணைக்குழுவிற்குச் சமர்ப்பிப்பதற்கு விசாரணை உத்தியோகத்தரை நியமித்தலும், அறிக்கைகளைப் பெறலும்.
- கூட்டுறவு ஊழியர் ஆணைக்குழுவின் 1972ம் ஆண்டு 12ம் இலக்க சட்டம் மற்றும் அச்சட்டப் பிரிவு 32(1) இன் கீழ் உருவாக்கப்பட்ட நடைமுறை விதிகள் ஆகியவற்றில் குறிப்பிட்ட அதிகாரங்களை பிரயோகித்தல்.
- கூட்டுறவு ஊழியர்களுக்கான சுற்றுநிருபங்களை வெளியிடல்

## සමූපකාර සේවක කොමිෂන් සභාව

### දැක්ම

කාර්යක්ෂම, පලදායී හා කාර්මික සේවාවක් සැපයිය හැකි සේවක පිරිසක් ගොඩනැගීම.

### මෙහෙවර

හැඟෙනහිර පළාතේ සමූපකාර සමිතිවල ක්‍රමවත් බඳවාගැනීම් පරිපාටි යටතේ සුදුසුකම්ලත් සේවක පිරිසක් නම්කොට ඔවුන්ට ගැලපෙන සේවා කොන්දේසි සහ වැටුප් පරිමාණ ලබාදී සේවයට සහ සේවාදායකයින් අතර මනා සුභද්‍රතාවයක් වර්ධනය කරමින් උපරිම පලදායීතාවය කරා ලගාවීම.

### ප්‍රධාන කාර්යයන්

- යථායෝග්‍ය හා ගුණාත්මක භාවයෙන් පිරි සේවක පිරිසක් බඳවාගෙන ඔවුන්ට ගැලපෙන කොන්දේසි සහිත සේවාවන් හා වැටුප් ලබාදී මේ තුළින් සේවයට සහ සේවා දායකයින් අතර මනා සුභද්‍රතාවය වර්ධනය වන බව තහවුරු කරමින් හැඟෙනහිර පළාත් සමූපකාර ක්ෂේත්‍රයේ නිෂ්පාදන ධාරිතාවය වැඩි කිරීමට කටයුතු කිරීම.
- විධිමත් ප්‍රකාශනවලින් පුහුණු සංගමයේ සාමාජිකයින් හා කළමනාකරණය අතර සුභද්‍රතාවය වර්ධනය කිරීම.
- කොමිෂන් සභාවේ මග පෙන්වීම යටතේ සේවකයින්ගේ අභියාචනා සම්බන්ධයෙන් අවස්ථානුකූලව විභාග කොට කොමිෂන් සභාවට වාර්තා ඉදිරිපත් කිරීම පිණිස පරිශීලක කිලිට්ටියකට පත්කිරීම හා වාර්තා ලබා ගැනීම.
- සමූපකාර සේවක කොමිෂන් සභාවේ වර්ෂ 1972 අංක 12 පනත හා එම පනතේ 32(1) වගන්තිය යටතේ සම්පාදනය කරන ලද රෙගුලාසි මාලාවේ සඳහන් බලතල උපයෝගී කර ගැනීම.
- සමූපකාර සේවකයින් සඳහා වතුලේඛ නිකුත් කිරීම.

## CO-OPERATIVE EMPLOYEES COMMISSION

### Vision

Building an efficient, effective and contended work force.

### Mission

To enable the co-operative societies to recruit the best possible and qualified co-operative employees and provide them with suitable conditions of service and salary structure in order to ensure good employer-employee relationship and maximization of productivity in Eastern Province.

### Key Functions

- To enable the co-operative societies to recruit the best possible and qualified co-operative employees and provide them with suitable conditions of service and salary structure in order to ensure healthy employer employee relationship and maximization of productivity in Eastern Province.
- Creating better relationship between the members of the society and the management of the society by proper co-ordination.
- Exercising appellate authority to hear the appeal of the employees by the guidance of the committee and submitting the inquiry report to the commission to form an inquiry board and obtaining the report.
- Exercising power according to the rules No.12<sup>th</sup> circular of the 1972 by the co-operative employee commission and under the procedure of the same rules of the section 32(1)
- Publishing circulars to the co-operative employees.

தலைப்பு  
**கீழ்க்கண்ட : 935** கூட்டுறவு ஊழியர் ஆணைக்குழு  
**Head** ஊழியர் சேவை கமிஷன் சபா  
**Co-operative Employees Commission**  
நிகழ்ச்சித்திட்டம்  
**பொருள் : 3** மாகாண நிர்வாகம்  
**Programme** மாகாண நிர்வாகம்  
**Provincial Administration**  
கருத்திட்டம்  
**பொருள் : 2** பொது நிர்வாகம், நிதி மற்றும்  
**Project** பொது நிர்வாகம், நிதி மற்றும்  
**General Administration & Finance**

விடயக்குறிப்பு ரீதியாக செலவீனங்களின் தொகுப்பு மூலம் வருவாய் செலவு வகை வாரியம்

**Summary of Expenditure by Object Code**

ரூபாய் ரூ. Rs.

குறியீடு வகை Code	பிரிவு விடயத்தலைப்பு காணியல் வருவாய் வகை வாரியம் Category / Object Title	2015 உண்மை வகை Actual	2016 மதிப்பு அதிகாரமீறல் Estimate	2017 மதிப்பு அதிகாரமீறல் Estimate
	<b>மீண்டும் செலவினம் மீண்டும் செலவினம் Recurrent Expenditure</b>	<b>5,874,856</b>	<b>5,913,000</b>	<b>6,400,000</b>
10	<b>ஆளுகிறிய வேதனாதிகள் புத்தல் பதிகை Personal Emoluments</b>	<b>4,173,735</b>	<b>4,413,000</b>	<b>4,400,000</b>
1001	சம்பளமும் கூலியும் புத்தல் னா வேதனை Salaries and Wages	1,656,644	1,725,000	2,358,000
1002	மேலதிக நேர, விடுமுறைக் கொடுப்பணிகள் புத்தல் னா பிடிப்பு நேர புத்தல் Overtime and Holiday Pay	218,181	188,000	254,000
1003	ஏனைய பதிகள் வேறல் நேரம் Other Allowances	2,298,910	2,500,000	1,788,000
11	<b>பிரயாணச் செலவு புத்தல் பதிகை Travelling Expenses</b>	<b>34,385</b>	<b>30,000</b>	<b>50,000</b>
1101	உள்ளூர் பிரயாணம் புத்தல் பதிகை - உள்ளூர் Travelling - Domestic	34,385	30,000	50,000
12	<b>வழங்கல்கள் புத்தல் பதிகை Supplies</b>	<b>458,426</b>	<b>284,000</b>	<b>415,500</b>
1201	எழுத்துகருவிகளும் அலுவலக தேவையான புத்தல் பதிகை னா கார்டுகள் Stationery and Office Requisites	194,652	100,000	120,000
1202	எரிபொருளும் உராய்வு புத்தல் பதிகை னா பிடிப்பு Fuel and Lubricants	247,434	170,000	275,000
1203	உணவும் சீருடையும் புத்தல் பதிகை னா பிடிப்பு Diets & Uniforms	8,000	8,000	8,000
1205	ஏனையவை புத்தல் பதிகை Others	1,250	1,000	5,000
1206	இயந்திர, இலத்திரியல் பொருட்கள் புத்தல் பதிகை னா பிடிப்பு Mechanical and Electrical Goods	7,090	5,000	7,500
13	<b>பராமரிப்பு செலவீனங்கள் புத்தல் பதிகை Maintenance Expenditure</b>	<b>199,649</b>	<b>195,000</b>	<b>315,000</b>
1301	வாகனங்கள் புத்தல் பதிகை Vehicles	136,599	150,000	275,000
1302	பொறித் தொகுதியும் இயந்திர உபகரணங்களும் புத்தல் பதிகை னா பிடிப்பு Plant, Machinery and Equipment	48,750	30,000	30,000
1303	கட்டிடங்கள் புத்தல் பதிகை Buildings	14,300	15,000	10,000
14	<b>ஒப்பந்த சேவைகள் புத்தல் பதிகை Contractual Services</b>	<b>776,569</b>	<b>783,000</b>	<b>987,000</b>

1401	போக்குவரத்து சேவை Transport	0	1,000	2,000
1402	தபார் கட்டணங்களும் தொலைத்தொடர்பும் அச்சுத் தாள் அல்லது தபால் அச்சுத் தாள் Postal & Telecommunication	152,342	130,000	150,000
1403	மின்சாரமும் நீரும் Electricity and Water	122,199	120,000	130,000
1404	வாடகை, கூலிக்கட்டணம் மற்றும் உள்ளூர் வரிகள் (வாகன வரி) அடர்வு அல்லது தபால் அச்சுத் தாள் அடர்வு அல்லது தபால் அச்சுத் தாள் Rents, Rates and Local Taxes (Vehicle Tax)	0	5,000	5,000
1405	ஏனையவை Others	502,027	527,000	700,000
15	மாற்றங்கள் Transfers	4,549	18,000	12,500
1506	சொத்துக் கடன் வட்டி Property Loan Interest	4,549	18,000	12,500
17	மாண்புமிகு Subsidies	227,543	190,000	220,000
1703	ஏனையவை Others	227,543	190,000	220,000
	<b>மூலதன செலவினம் புதிதாக சேர்ந்த Capital Expenditure</b>	<b>1,172,998</b>	<b>1,000,000</b>	<b>1,000,000</b>
20	மூல. சொத்துகளின் புனரமைப்புகளும் விரிவாக்கமும் புதிதாக சேர்ந்த Reha. & Improvement of Capital Assets	0	125,000	100,000
2001	கட்டிடங்கள் மற்றும் அமைப்புகள் Buildings and Structures	0	0	100,000
2002	இயந்திரங்களும் பெற்றி சாதனங்களும் யந்திர இயந்திரம் அல்லது தபால் அச்சுத் தாள் Plant, Machinery & Equipment	0	125,000	0
21	மூல. சொத்துகளின் பெறல் Acquisition of Capital Assets	973,092	775,000	700,000
2101	வாகனங்கள் Vehicles	782,645	775,000	200,000
2102	தளபடமும், அலுவலக உபகரணங்களும் தளபடம் அல்லது தபால் அச்சுத் தாள் Furniture and Office Equipment	123,500	0	0
2103	இயந்திரங்களும், பெற்றி சாதனங்களும் யந்திர இயந்திரம் அல்லது தபால் அச்சுத் தாள் Plant, Machinery and Equipment	66,947	0	500,000
24	இயலாமைக் கட்டுப்பாடு Capacity Building	199,906	100,000	200,000
2401	பயிற்சியும் இயலாமைக் கட்டுப்பாடு Training and Capacity Buildings	199,906	100,000	200,000
	<b>மொ.செ. இ.வி. Total Project Expenditure</b>	<b>7,047,853</b>	<b>6,913,000</b>	<b>7,400,000</b>

நிதி மூலங்கள்

மூல மூலம்

Sources of Finance

நதியூர் மூலம் Financing	2015-16 ஆண்டின் மூலம் Actual	2016ஆண்டு மூலம் Estimate	2017ஆண்டு மூலம் Estimate
தொகுதிக்கொடைகள் Block Grant	5,874,856	5,913,000	6,400,000
பிரமாண அடிப்படையிலான கொடைகள் Criteria Based Grant	1,172,998	1,000,000	1,000,000
<b>மொ.செ. இ.வி. Total Expenditure</b>	<b>7,047,853</b>	<b>6,913,000</b>	<b>7,400,000</b>

Head / Programme/ Project : 935 / 3 / 2

ஏனைய செலவினங்களின் தொகுப்பு வகை குறிக்க விவரம்  
Summary of Expenditure by Object Details

குறியீடு கொடுக்க Code	பிரிவு விடயத்தலைப்பு காணொலி / தரவு வகை Category / Object Title	2017ஆம் ஆண்டு அளவீடு Estimate
1003	ஏனைய புகள்கள்	1,788,000
1003*11	வாழ்க்கைச் செலவுப்படி	748,800
1003*13	மொழித் தேர்ச்சி படி	14,000
1003*21	ஒய்வுத்திட்டம் படி	438,000
1003*31	விடுமுறைக்கான புகைமீற ஆணைச் சீட்டு திரைபு யானை டிவிசன் கல்படி	5,000
1003*39	சீர்திருத்த புகள்கள்	582,200
1203	எரிபொருளும் உராய்வு தீக்கிராமம்	275,000
1203*41	கிணறுகளைப் பராமனை வாகனங்களிற்கான எரிபொருள்	275,000
1203	உணவும் சீருடைப்பும்	8,000
1203*46	சீருடை	8,000
1265	ஏனையவை	5,000
1265*51	கடைத்தீயும் நுகர்வுப்பொருட்களும்	5,000
1402	தபால், கல், வங்காளம் தொலைத்தொடர்பும்	150,000
1402*71	தபால் கட்டணங்கள்	15,000
1402*72	தொலைத்தொடர்பு	135,000
1404	வாடகை, சுலித்திட்டமும் மற்றும் வண்டி வரி (வாகன வரி)	5,000
1404*73	வாடகையும் சுலித்திட்டமும்	5,000
1405	ஏனையவை	700,000
1405*77	சட்ட நிதிப்பாதுகாப்புக்கள்	4,000
1405*78	துப்புரவு செய்தல் மற்றும் சலவைக் கட்டணங்கள்	240,000
1405*79	பாதுகாப்புக் கட்டணங்கள்	456,000
1703	ஏனையவை	220,000
1703*132	பத்திரிகைகள், துச்சி, லாஸ் விளம்பரமும்	60,000
1703*133	பயிற்சியும், பயிற்சிவாரி படி	120,000
1703*134	நலன்புரி	40,000
2001	கட்டிடங்கள் மற்றும் அமைப்புகள்	100,000
2001*01	கட்டிடங்கள் மற்றும் அமைப்புகள்	100,000
2101	வாகனங்கள்	200,000
2101*01	வாகனங்கள்	200,000
2103	இயந்திரங்களும், பெரிய சாதனங்களும்	500,000
2103*01	இயந்திரங்களும், பெரிய சாதனங்களும்	500,000
2401	பயிற்சியும் இயலாமைக் கட்டுப்பாடுகளும்	200,000
2401*01	பயிற்சியும் இயலாமைக் கட்டுப்பாடுகளும்	200,000

தலைப்பு : கூட்டுறவு ஊழியர் ஆணைக்குழு  
 இடம் : 935 கஜகரை ஸ்ரீலக்ஷ்மி காலனி  
 Head : Co-operative Employees Commission  
 நிகழ்ச்சித்திட்டம் : மாகாண நிர்வாகம்  
 வகை : 3 பகுதி நிர்வாகம்  
 Programme : Provincial Administration  
 கருத்திட்டம் : பொது நிர்வாகமும், நிதியும்  
 வகை : 2 பொது நிர்வாகம் மற்றும் நிதி  
 Project : General Administration & Finance

கருத்திட்ட ரீதியாக ஆளணி விபரம்  
 வகை : 2 பொது நிர்வாகம் மற்றும் நிதி  
 Project Employment Profile

சேவைகளின் மட்டம் சேவை அளவு Service Level	அனுமதிக்கப்பட்ட ஆளணி அனுமதிக்கப்பட்ட பதவிகள் Approved Cadre	2015 உண்மை மட்டம் Actual	2016 மதிப்பீடு அனுமதிக்கப்பட்ட Estimate	2017 மதிப்பீடு அனுமதிக்கப்பட்ட Estimate
சிரேஷ்ட மட்டம் பேர்தர அளவு A-Senior level	1	1	1	1
முன்றாம் நிலை மட்டம் தரநிலை அளவு B-Tertiary level	1	1	1	4
இரண்டாம் நிலை மட்டம் தரநிலை அளவு C-Secondary level	5	3	5	5
ஆரம்ப மட்டம் அளவு அளவு D-Primary level	2	2	2	2
<b>Total</b>	<b>9</b>	<b>7</b>	<b>9</b>	<b>12</b>





கல்வி, தகவல் தொழில்நுட்பக்கல்வி,  
முன்பள்ளிக்கல்வி, விளையாட்டு,  
பண்பாட்டலுவல்கள், இளைஞர் விவகாரம்,  
புனர்வாழ்வு மற்றும்  
மீள்குடியேற்ற அமைச்சு

அரசாபக, துரதுரு தாக்சன் அரசாபக, பர  
பாபல் அரசாபக, துலா, பஃகாகிக கபபுது,  
புலக கபபுது, துதருத்பாபக னா துலக பஃபி  
கிஃபு அரசாபக

**MINISTRY OF EDUCATION, INFORMATION  
TECHNOLOGY EDUCATION, PRE SCHOOL  
EDUCATION, SPORTS, CULTURAL AFFAIRS,  
YOUTH AFFAIRS, REHABILITATION &  
RESETTLEMENT**



கல்வி அமைச்சு  
 අධ්‍යාපන අමාත්‍යාංශය  
**Ministry of Education**  
 திணைக்கள ரீதியாக செலவீனங்களின் தொகுப்பு  
 ආයතන වියදම් සාරාංශය  
**Summary of Expenditure by Institution**

ரூபா ரூ. Rs.

தலைப்பு கீழ்க்க Head	பிரிவுத்தலைப்பு කාණ්ඩය සංකේතය Category Title	2015உண்மை සත්‍ය Actual	2016மதிப்பீடு අස්මතමේන්තුව Estimate	2017மதிப்பீடு අස්මතමේන්තුව Estimate
	<b>மீண்டும் செலவினம் පුනරාවර්තන වියදම් Recurrent Expenditure</b>	<b>11,125,965,468</b>	<b>11,027,075,000</b>	<b>11,456,900,000</b>
940	கல்வி அமைச்சு අධ්‍යාපන අමාත්‍යාංශය Ministry of Education	75,078,831	71,992,000	204,500,000
941	கல்வித் திணைக்களம் අධ්‍යාපන දෙපාර්තමේන්තුව Department of Education	10,961,271,065	10,874,531,000	11,155,000,000
942	விளையாட்டுத்துறை திணைக்களம் க्रीடா දෙපාර්තමේන්තුව Department of Sports	53,994,151	47,232,000	56,000,000
943	கலாச்சாரத் திணைக்களம் සංස්කෘතික දෙපාර්තමේන්තුව Department of Cultural	35,621,422	33,320,000	41,400,000
	<b>மூலதன செலவினம் ප්‍රාග්ධන වියදම් Capital Expenditure</b>	<b>623,474,742</b>	<b>1,635,000,000</b>	<b>567,500,000</b>
940	கல்வி அமைச்சு අධ්‍යාපන අමාත්‍යාංශය Ministry of Education	36,651,531	20,000,000	19,500,000
941	கல்வித் திணைக்களம் අධ්‍යාපන දෙපාර්තමේන්තුව Department of Education	562,344,731	1,582,000,000	520,000,000
942	விளையாட்டுத்துறை திணைக்களம் க्रीடா දෙපාර්තමේන්තුව Department of Sports	18,168,260	22,500,000	16,500,000
943	கலாச்சாரத் திணைக்களம் සංස්කෘතික දෙපාර්තමේන්තුව Department of Cultural	6,310,221	10,500,000	11,500,000
<b>මුළු</b>	<b>Total Expenditure</b>	<b>11,749,440,211</b>	<b>12,662,075,000</b>	<b>12,024,400,000</b>

நிதி மூலங்கள்  
මූල්‍ය ප්‍රභව  
**Sources of Finance**

நிதியிடல் මූල්‍යකරණය Financing	2015உண்மை සත්‍ය Actual	2016மதிப்பீடு අස්මතමේන්තුව Estimate (Revised)	2017மதிப்பீடு අස්මතමේන්තුව Estimate	
தொகுதிக் கொடைகள் පාලනික ප්‍රදාන Block Grant	11,125,965,468	11,027,075,000	11,456,900,000	
பிரமாண அடிப்படையிலான கொடைகள் උපමත පාදන ප්‍රදාන Criteria Based Grant	31,430,706	32,000,000	27,500,000	
மாநில விசேட அபிவிருத்திக்கான கொடைகள் පළාත් කාර්ය නිශ්චිත සංවර්ධන ප්‍රදාන Provincial Specific Development Grant	228,633,287	1,108,000,000	215,000,000	
பாடசாலைக் கல்வியை ஒரு அறிவு மையத்தின் அடிப்படையாக ம පාසල් අධ්‍යාපන දැනුම පදනම් කරගෙන විමර්ශන නිල TSEP	363,410,748	495,000,000	325,000,000	
<b>මුළු</b>	<b>Total Expenditure</b>	<b>11,749,440,211</b>	<b>12,662,075,000</b>	<b>12,024,400,000</b>

**கல்வி அமைச்சு**  
**අධ්‍යාපන අමාත්‍යාංශය**  
**Ministry of Education**

**விடயக்குறியீடு ரீதியாக செலவினங்களின் தொகுப்பு வாரியம் வியல் விவரம்**  
**Summary of Expenditure by Object Code**

ரூபா ரி Rs.

குறியீடு வ-கோடு Code	பிரிவு விடயத்தலைப்பு காணியம் /வியல் விவரம் Category / Object Title	2015உண்மை வாண்மை Actual	2016மதிப்பீடு அதிர்வு Estimate	2017மதிப்பீடு அதிர்வு Estimate
	<b>மீள்நிவாரணம் செலவினம்</b> <b>புனரமைப்பு செலவு</b> <b>Recurrent Expenditure</b>	<b>11,125,965,468</b>	<b>11,027,075,000</b>	<b>11,456,900,000</b>
10	ஆளுநர்கூரிய வேதனாதிக்கள் புதுகூடு பதிவதி Personal Emoluments	10,606,639,962	10,550,975,000	10,776,650,000
11	பிரயாணச் செலவு கூடு செலவு Travelling Expenses	21,148,074	19,500,000	22,445,000
12	வழங்கல்கள் கூடு செலவு Supplies	38,789,429	47,162,000	52,051,000
13	பராமரிப்பு செலவினங்கள் கூடு செலவு Maintenance Expenditure	194,771,084	164,405,000	205,200,000
14	ஒப்பந்த சேவைகள் கூடு செலவு Contractual Services	43,355,491	45,850,000	59,780,000
15	மாற்றல்கள் கூடு செலவு Transfers	142,594,418	133,400,000	251,210,000
17	மாணியங்கள் கூடு செலவு Subsidies	78,667,011	65,783,000	89,564,000
	<b>மூலதன செலவினம்</b> <b>கூடு செலவு</b> <b>Capital Expenditure</b>	<b>623,474,742</b>	<b>1,635,000,000</b>	<b>567,500,000</b>
20	மூலதன சொத்துக்களின் புனரமைப்பும் விரிவாக்கமும் கூடு செலவு Reha. & Improvement of Capital Assets	140,938,330	702,110,000	285,050,000
21	மூலதன சொத்துக்களின் கொள்வனவு கூடு செலவு Acquisition of Capital Assets	482,536,412	932,890,000	281,450,000
24	இயலாமைக் கட்டுப்பாட்டுப்பதல் கூடு செலவு Capacity Building	0	0	1,000,000
	<b>மொத்தச் செலவு</b> <b>Total Project Expenditure</b>	<b>11,749,440,211</b>	<b>12,662,075,000</b>	<b>12,024,400,000</b>

**ஆளணி விபரத்தொகுப்பு**  
**මණ්ඩල තොරතුරු**  
**Summary of Employment Profile**

சேவைகளின் மட்டம் சேவை மட்டம் Service Level	அனுமதிக்கப்பட்ட ஆளணி அனுமதிக்கப்பட்ட ஆளணி Approved Cadre	2015உண்மை வாண்மை Actual	2016மதிப்பீடு அதிர்வு Estimate	2017மதிப்பீடு அதிர்வு Estimate
சிரேஷ்ட மட்டம் சேவை மட்டம் A-Senior level	318	176	209	299
முன்றாம் நிலை மட்டம் சேவை மட்டம் B-Tertiary level	1,307	916	1,392	1,325
இரண்டாம் நிலை மட்டம் சேவை மட்டம் C-Secondary level	18,066	18,727	17,838	19,094
ஆரம்ப மட்டம் சேவை மட்டம் D-Primary level	1,534	1,405	1,818	1,686
<b>மொத்தம்</b> <b>Total</b>	<b>21,225</b>	<b>21,224</b>	<b>21,257</b>	<b>22,404</b>

கல்வி அமைச்சு  
 දෙපාළන අමාත්‍යාංශය  
 Ministry of Education

விடயக்குறியீடு ரீதியாக செலவினங்களின் தொகுப்பு      සාරාංශ වැය විෂය සංකේතය  
**Summary of Expenditure by Object Code**

ரூபா ரூ. Rs.

குறியீடு සංකේත Code	பிரிவு விடயத்தலைப்பு කාණ්ඩය / වැය විෂය සංකේතය Category / Object Title	2015உண்மை සත්‍ය Actual	2016மதிப்பீடு ඇස්තමේන්තුව Estimate	2017மதிப்பீடு ඇස්තමේන්තුව Estimate
	மீண்டுமரும் செலவினம்      පුනරාවර්තන වියදම් Recurrent Expenditure	11,125,965,468	11,027,075,000	11,456,900,000
10	ஆளுக்கூரிய வேதனாதிகள் පුද්ගල පඩිනම් Personal Emoluments	10,606,639,962	10,550,975,000	10,776,650,000
1001	சம்பளமும் கூலியும் වැටුප් හා වේතන Salaries and Wages	5,108,309,658	5,160,234,000	7,277,150,000
1002	மேலதிக நேர, விடுமுறைக் கொடுப்பனவுகள் අතිරේක හා கிடைப்பு දින වැටුප் Overtime and Holiday Pay	10,859,682	8,388,000	13,350,000
1003	ஏனைய பதுகள் වෙනත් දීමனා Other Allowances	5,487,470,623	5,382,353,000	3,486,150,000
11	பிரயாணச் செலவு ගමන් වියදම් Travelling Expenses	21,148,074	19,500,000	22,445,000
1101	உள்நாட்டு பிரயாணம் ගමන් වියදම් - දේශීය Travelling - Domestic	20,591,284	19,500,000	22,445,000
1102	வெளிநாட்டு பிரயாணம் ගමන් වියදම් - විදේශීය Travelling - Foreign	556,790	0	0
12	வழங்கல்கள் සැපයීම Supplies	38,789,429	47,162,000	52,051,000
1201	எழுதுகருவிகளும் அலுவலக தேவைப் பொருட்களும் ලිපි දාම හා කාර්යාලීය අවශ්‍යතා Stationery and Office Requisites	18,663,987	23,200,000	23,643,000
1202	எரிபொருளும் உராய்வு ගුණිත හා ලිபி සෙල් Fuel and Lubricants	14,927,211	18,690,000	21,700,000
1203	உணவும் சீருதையும் ආහාර පාන හා නිල ඈදුම් Diets & Uniforms	1,962,000	3,012,000	3,198,000
1205	ஏனையவை වෙනත් Others	2,684,548	1,500,000	2,700,000
1206	இயந்திர, இலத்திரனியல் பொருட்கள் කන්ඩෝසකරණ හා විදුලි උපකරණ Mechanical and Electrical Goods	551,683	760,000	810,000
13	பராமரிப்பு செலவினங்கள் නඩත්තු වියදම් Maintenance Expenditure	194,771,084	164,405,000	205,200,000
1301	வாகனங்கள் වාහන Vehicles	13,876,360	11,980,000	14,000,000
1302	பொறித் தொகுதியும் இயந்திர உபகரணங்களும் කන්ඩු පුද්ගල හා සම්බන්ධ උපකරණ Plant, Machinery and Equipment	7,418,713	14,000,000	19,950,000
1303	கட்டிடங்கள் ගොඩනැගිලි Buildings	38,417,621	40,575,000	52,100,000
1304	ஏனையவை වෙනත් Others	2,829,760	10,150,000	5,150,000
1306	தர உள்ளீடு නත්වය දැක්වූ සිටීමේ වියදම් Quality Inputs	132,228,629	87,700,000	114,000,000
14	ஒப்பந்த சேவைகள் ගිවිසුම් ගත වේන Contractual Services	43,355,491	45,850,000	59,780,000
1401	போக்குவரத்து ප්‍රවාහන Transport	134,591	570,000	700,000

1402	தபாற் கட்டணங்களும் தொலைத்தொடர்பும் கூடுதல் இலக்கு லா சீட்டி லுட்கு லுட்கு Postal & Telecommunication	17,533,722	16,450,000	20,950,000
1403	மின்சாரும் நீரும் சீட்டி லுட்கு லுட்கு Electricity and Water	15,386,417	21,590,000	23,600,000
1404	வாடகை, கூலிக்கட்டணம் மற்றும் உள்ளூர் வரிகள் (வாகன வரி) வசூலி லுட்கு லுட்கு லுட்கு லுட்கு லுட்கு லுட்கு லுட்கு லுட்கு லுட்கு லுட்கு Rents, Rates and Local Taxes (Vehicle Tax)	674,708	910,000	1,210,000
1405	ஏனையவை Others	9,626,052	6,330,000	13,320,000
15	மாற்றல்கள் சாட்டு கிட்டு Transfers	142,594,418	133,400,000	251,210,000
1504	அபிவிருத்திகளுக்கான மானியங்கள் ஊடுகட்டு லுட்கு லுட்கு லுட்கு லுட்கு லுட்கு Development Subsidies	18,274,481	15,500,000	142,600,000
1505	பங்களிப்பும், சந்தா அங்கத்துவ பணம் ஊடுகட்டு லுட்கு லுட்கு லுட்கு லுட்கு லுட்கு லுட்கு லுட்கு லுட்கு லுட்கு Subscriptions and Contributions	5,628	0	10,000
1506	சொத்துக் கடன் வாட்டி ஊடுகட்டு லுட்கு லுட்கு லுட்கு லுட்கு லுட்கு Property Loan Interest	124,314,309	117,960,000	108,600,000
17	மானியங்கள் ஊடுகட்டு லுட்கு லுட்கு லுட்கு லுட்கு லுட்கு Subsidies	78,667,011	65,783,000	89,564,000
1703	ஏனையவை Others	78,667,011	65,783,000	89,564,000
மூலதன செலவினம் ஊடுகட்டு லுட்கு லுட்கு லுட்கு லுட்கு லுட்கு Capital Expenditure		623,474,742	1,635,000,000	567,500,000
20	மூலதன சொத்துகளின் புனரூபீகரிக்கும் விரிவாக்கமும் ஊடுகட்டு லுட்கு லுட்கு லுட்கு லுட்கு லுட்கு லுட்கு லுட்கு லுட்கு லுட்கு Reha. & Improvement of Capital Assets	140,938,330	702,110,000	285,050,000
2001	கட்டிடங்கள் மற்றும் அமைப்புகள் ஊடுகட்டு லுட்கு லுட்கு லுட்கு லுட்கு லுட்கு லுட்கு லுட்கு லுட்கு லுட்கு Buildings and Structures	73,136,339	510,750,000	139,750,000
2002	இயந்திரங்களும், பொறி சாதனங்களும் ஊடுகட்டு லுட்கு லுட்கு லுட்கு லுட்கு லுட்கு லுட்கு லுட்கு லுட்கு லுட்கு Plant, Machinery & Equipment	0	0	0
2003	வாகனங்கள் Vehicles	1,063,762	1,100,000	0
2004	உட்கட்டமைப்புகள் ஊடுகட்டு லுட்கு லுட்கு லுட்கு லுட்கு லுட்கு லுட்கு லுட்கு லுட்கு லுட்கு Infrastructure	66,738,229	190,260,000	145,300,000
21	மூலதன சொத்துகளின் கொள்வனவு ஊடுகட்டு லுட்கு லுட்கு லுட்கு லுட்கு லுட்கு லுட்கு லுட்கு லுட்கு லுட்கு Acquisition of Capital Assets	482,536,412	932,890,000	281,450,000
2101	வாகனங்கள் Vehicles	3,646,465	3,105,000	0
2102	தபாடமும், அலுவலக உபகரணங்களும் ஊடுகட்டு லுட்கு லுட்கு லுட்கு லுட்கு லுட்கு லுட்கு லுட்கு லுட்கு லுட்கு Furniture and Office Equipment	52,192,775	95,150,000	76,550,000
2103	இயந்திரங்களும், பொறி சாதனங்களும் ஊடுகட்டு லுட்கு லுட்கு லுட்கு லுட்கு லுட்கு லுட்கு லுட்கு லுட்கு லுட்கு Plant, Machinery and Equipment	4,052,445	5,500,000	0
2104	கட்டிடங்கள், மற்றும் கட்டமைப்பு ஊடுகட்டு லுட்கு லுட்கு லுட்கு லுட்கு லுட்கு லுட்கு லுட்கு லுட்கு லுட்கு Buildings and Structures	422,644,728	829,135,000	204,900,000
24	இயலாமைக் கட்டுப்பாட்டுப்பதல் ஊடுகட்டு லுட்கு லுட்கு லுட்கு லுட்கு லுட்கு லுட்கு லுட்கு லுட்கு லுட்கு Capacity Building	0	0	1,000,000
2401	பயிற்சியும் இயலாமைக் கட்டுப்பாட்டுப்பதலும் ஊடுகட்டு லுட்கு லுட்கு லுட்கு லுட்கு லுட்கு லுட்கு லுட்கு லுட்கு லுட்கு Training and Capacity Buildings	0	0	1,000,000
மொ.மொ. மொ.மொ. Total Project Expenditure		11,749,440,211	12,662,075,000	12,024,400,000

கல்வி, தகவல் தொழில்நுட்பக்கல்வி, முன்பள்ளிக்கல்வி, விளையாட்டு, பண்பாட்டலுவல்கள், இளைஞர் விவகாரம், புனர்வாழ்வு மற்றும் மீள்கூடியேற்ற அமைச்சு

நோக்கம்

கிழக்கு மாகாணத்தில் பொருத்தமான விழுமியங்கள், அறிவு, திறன், மனப்பாங்கு கொண்ட புதிய தலைமுறையை உருவாக்குதல்.

முக்கிய செயற்பாடுகள்

- கல்வி நடவடிக்கைகளை மேற்பார்வை செய்தலும் கண்காணித்தலும்.
- கொள்கை வழிகாட்டலை செய்தலும் அதனை நடைமுறைப்படுத்தலும்.
- மனித பௌதீக வளங்களை கல்வி நிறுவனத்திற்கு வழங்கல்.

அடிப்படை, தோரතුரு தான்கள் அடிப்படை, பை பாசுல் அடிப்படை, க்ரிடா, ஸ்ஃகாதின கெட்டி, ஸ்ரேவன கெட்டி, ப்ரதர்ந்லாபன ஸ் துலன படிஃ கிடுதே ஸ்ரதாஸாஃகஸ

தேவையெ

ஸ்தைர ஸ்ரேடுஸ்கிந் ப்ரந் ஸிப்ரந் டுஸப டுஸாடி கிஃ ஸடிஸ துஸ்தைகிந் ப்ரதானே பாசுல் அடிப்படை படிநிஸ்டே ஸிஸ்ட்ர டுஸதன ஸடிஸ அடிப்படை ப்ரதிகந்நி கார்ட்ஸஸ்தை ஸ் ஃரடாஃபிப க்ரிடாந்நக கிடுதெ பஸ்ப்ரகதி ஸ் தைஸ்தெஃதெ ஃரடாடி.

ப்ரதான கார்ட்ஸஸ்த

- அடிப்படை க்ரிடாஃபிஸ அடிந்நகஸ ஸ் திஸ்தை.
- ப்ரதிகந்நிஸ தைஸ்தெஃதெ ஸ் க்ரிடாநாடுந்நவ தஸ்ப்ரடு கிடுதெ.
- அடிப்படை டுஸதன ஸடிஸ தானவ ஸ் துஸ்தைகிந் ப்ரதான ஃரடாடி.

MINISTRY OF EDUCATION, INFORMATION TECHNOLOGY, EDUCATION, PRE-SCHOOL EDUCATION, SCHOOL EDUCATION, SPORTS, CULTURAL AFFAIRS, YOUTH AFFAIRS, TION & REHABILITATION & RESETTLEMENT  
RESETTLEMENT

**Mission**

Provide facilities and guidance to all institutions in the school educational system in Eastern Province to implement educational policies efficiently and effectively for the holistic development of students with balanced personality.

**Key Functions:**

- Supervision, Monitoring of the Educational Activities.
- Giving policy guidance & ensure the implementation.
- Provision of Human & Physical resources to the Educational Institutions.

தலைப்பு : 940 கல்வி அமைச்சு  
 Head : 940 அமைச்சு அமைச்சு  
 Ministry of Education

விடயக்குறியீடு ரீதியாக செலவினங்களின் தொகுப்பு மாற்ற வரவு செலவு இலக்கு  
**Summary of Expenditure by Object Code**

ரூபாய் ரி. Rs.

குறியீடு Code	பிரிவு விடயத்தலைப்பு காண்பிடு / வரவு செலவு இலக்கு Category / Object Title	2015 உண்மை Actual	2016 மதிப்பீடு Estimate	2017 மதிப்பீடு Estimate
	மீண்டும் செலவினம் புனர்ப்புனை செலவு <b>Recurrent Expenditure</b>	75,078,831	71,992,000	204,500,000
10	ஆளுக்கூறிய வெதவாதிகள் புதுகல் பணியி <b>Personal Emoluments</b>	36,742,181	37,892,000	39,000,000
1001	சம்பளமும் கலியும் புதுகல் அல்லது Salaries and Wages	15,633,527	16,008,000	20,360,000
1002	மேலதிக நேர விடுமுறைக் தொகுப்புவகள் புதுகல் அல்லது Overtime and Holiday Pay	1,279,674	942,000	2,100,000
1003	ஏனைய புகள் புதுகல் Other Allowances	19,828,980	20,942,000	16,600,000
11	பிரயாணச் செலவு புதுகல் <b>Travelling Expenses</b>	757,618	850,000	970,000
1101	உள்ளநாட்டு பிரயாணம் புதுகல் - தேசிய Travelling - Domestic	603,424	850,000	970,000
1102	வெளிநாட்டு பிரயாணம் புதுகல் - தேசிய Travelling - Foreign	154,194	0	0
12	வழங்கல்கள் புதுகல் <b>Supplies</b>	5,957,612	5,570,000	6,440,000
1201	எழுத்துகல்களும் அலுவலக தேவைப் பொருட்களும் புதுகல் அல்லது Stationery and Office Requisites	2,050,806	1,850,000	1,600,000
1202	பரிபூரணம் உராய்வு நுகர்வனம் புதுகல் அல்லது Fuel and Lubricants	3,568,146	3,440,000	4,500,000
1203	உணவும் சருமடபுந் புதுகல் அல்லது Diets & Uniforms	68,000	80,000	70,000
1205	ஏனையவை புதுகல் Others	270,660	100,000	100,000
1206	இயந்திர இலக்குகளும் பொருட்கள் புதுகல் அல்லது Mechanical and Electrical Goods	0	100,000	170,000
13	புதுகல் செலவினங்கள் புதுகல் <b>Maintenance Expenditure</b>	7,093,084	4,580,000	6,150,000
1301	வாகனங்கள் புதுகல் Vehicles	3,218,751	1,880,000	3,000,000
1302	பொறித் தொகுதியும் இயந்திர உபகரணங்களும் புதுகல் அல்லது Plant, Machinery and Equipment	484,983	600,000	600,000
1303	கட்டிடங்கள் புதுகல் Buildings	3,384,700	2,050,000	2,500,000
1304	ஏனையவை புதுகல் Others	4,650	50,000	50,000
14	ஒப்பந்த சேவைகள் புதுகல் <b>Contractual Services</b>	4,586,188	5,530,000	7,280,000
1401	பொக்குலரத்து புதுகல் Transport	8,920	20,000	20,000
1402	தபாற் கட்டணங்களும் தொலைத்தொடர்பும் புதுகல் அல்லது Postal & Telecommunication	1,101,044	1,100,000	1,300,000
1403	மின்சாரமும் நுகர் புதுகல் அல்லது Electricity and Water	1,595,354	1,600,000	2,150,000



1404	வாடகை, கூலிக்கட்டணம் மற்றும் உள்ளூர் வரிகள் (வாகன வரி) Rents, Rates and Local Taxes (Vehicle Tax)	312,265	210,000	310,000
1405	ஏனையவை Others	1,568,606	2,600,000	3,500,000
15	மாற்றங்கள் Transfers	18,348,156	15,570,000	142,760,000
1504	அபிவிருத்திகளுக்கான மாணியங்கள் Development Subsidies	18,274,481	15,500,000	142,600,000
1505	பங்களிப்பும், சந்தர்ப்ப அங்கத்துவ பணம் Subscriptions and Contributions	5,628	0	10,000
1506	சொத்துக் கடன் வட்டி Property Loan Interest	68,048	70,000	150,000
17	மாணியங்கள் Subsidies	1,593,992	2,000,000	1,900,000
1703	ஏனையவை Others	1,593,992	2,000,000	1,900,000
	முலதன செலவினம் புரட்சிகர வீச்சு Capital Expenditure	36,651,531	20,000,000	19,500,000
20	முல. சொத்துகளின் புனரூபீகரிப்பும் விரிவாக்கமும் Reha. & Improvement of Capital Assets	19,136,646	5,000,000	3,000,000
2001	கட்டிடங்கள் மற்றும் அமைப்புகள் Buildings and Structures	4,290,213	5,000,000	3,000,000
2004	உட்கட்டமைப்புகள் Infrastructure	14,846,434	0	0
21	முல. சொத்துகளின் பெறல் Acquisition of Capital Assets	12,312,311	12,560,000	5,000,000
2101	வாகனங்கள் Vehicles	1,886,170	1,560,000	0
2102	தளபடமும், அலுவலக உபகரணங்களும் Furniture and Office Equipment	10,426,141	6,000,000	5,000,000
2103	இயந்திரங்களும், பொறி சாதனங்களும் Plant, Machinery and Equipment	0	2,000,000	0
2104	கட்டிடங்கள், மற்றும் கட்டமைப்பு Buildings and Structures	0	3,000,000	0
25	ஏனைய முலதனச் செலவினங்கள் Other Capital Expenditure	5,202,574	2,440,000	11,500,000
2503	எதிர்விநாயகச் செலவுகள் Contingency Services	5,202,574	2,440,000	11,500,000
மொ. செலவு Total Project Expenditure		111,730,362	91,992,000	224,000,000

**நிதி மூலங்கள்  
மூல மூலம்**

**Sources of Finance**

நிதியூட்டல் மூலம் Financing	2015 உண்மை மூலம் Actual	2016 மதிப்பீடு Estimate	2017 மதிப்பீடு Estimate
தொகுதிக் கொடைகள் Block Grant	75,078,831	71,992,000	204,500,000
பிரமாண அடிப்படையிலான கொடைகள் Criteria Based Grant	21,805,097	20,000,000	19,500,000
மாகாண விசேட அபிவிருத்திக்கான கொடைகள் Provincial Specific Development Grant	14,846,434	0	0
மொ. செலவு Total Expenditure	111,730,362	91,992,000	224,000,000

தலைப்பு  
**கீழ்க்கண்ட : 940** கல்வி அமைச்சு  
 Head  
**940** அமைச்சு அமைச்சு  
 Ministry of Education  
 நிகழ்ச்சித்திட்டம்  
**உட்கட்டமைப்பு : 3** மாகாண நிர்வாகம்  
 Programme  
**3** மாகாண நிர்வாகம்  
 Provincial Administration  
 கருத்திட்டம்  
**உட்கட்டமைப்பு : 1** அமைச்சரும், அவரின் பிரத்தியேக உத்தியோகத்தர்களும்  
 Project  
**1** அமைச்சரும், அவரின் பிரத்தியேக உத்தியோகத்தர்களும்  
 Minister and His Personal Staff

விடயக்குறியீடு ரீதியாக செலவீனங்களின் தொகுப்பு **மாற்றியமைப்பு** **மாற்றியமைப்பு** **மாற்றியமைப்பு**

**Summary of Expenditure by Object Code**

ரூபாய் ரூ. Rs.

குறியீடு Code	பிரிவு விடயத்தலைப்பு காணியை வகை வகை Category / Object Title	2015உண்மை Actual	2016மதிப்பீடு Estimate	2017மதிப்பீடு Estimate
	மீளமைப்பும், செலவீனம் Recurrent Expenditure	13,695,097	12,126,000	15,000,000
10	ஆளுகிறிய வேதனாதிகள் Personal Emoluments	8,660,717	8,626,000	9,500,000
1001	சம்பளமும் கலியும் Salaries and Wages	2,948,223	2,962,000	3,300,000
1002	மேலதிக நேர, விடுமுறைக் கொடுப்பனவுகள் Overtime and Holiday Pay	419,908	337,000	600,000
1003	ஏனைய படிக்க Other Allowances	5,292,586	5,327,000	5,600,000
11	பிரயாணச் செலவு Travelling Expenses	170,722	200,000	320,000
1101	உள்நாட்டு பிரயாணம் Travelling - Domestic	170,722	200,000	320,000
12	வழங்கல்கள் Supplies	2,961,165	1,990,000	2,670,000
1201	எழுத்துகருவிகளும் அலுவலக தே.பொருட்களும் Stationery and Office Requisites	672,906	500,000	100,000
1202	எரிபொருளும் உராய்வு Fuel and Lubricants	2,288,259	1,440,000	2,500,000
1206	இயந்திர, இலத்திரனியல் பொருட்கள் Mechanical and Electrical Goods	0	50,000	70,000
13	பராமரிப்பு செலவீனங்கள் Maintenance Expenditure	1,214,946	500,000	1,650,000
1301	வாகனங்கள் Vehicles	789,928	300,000	1,000,000
1302	பொருத்த தொகுதியும் இயந்திர உபகரணங்களும் Plant, Machinery and Equipment	11,000	100,000	100,000
1303	கட்டிடங்கள் Buildings	409,368	50,000	500,000
1304	ஏனையவை Others	4,650	50,000	50,000
14	ஒப்பந்த சேவைகள் Contractual Services	315,842	310,000	460,000
1402	தொடர்பு கட்டணங்களும் தொலைத்தொடர்பும் Postal & Telecommunication	212,470	200,000	300,000

1403	மின்சார்பும் நீரும் பிள்ளை அல்லது Electricity and Water	95,872	100,000	150,000
1404	வாடகை, கூலிக்கட்டணம் மற்றும் உள்ளூர் வரிகள் (வாகன வரி) Rents, Rates and Local Taxes (Vehicle Tax)	7,500	10,000	10,000
17	மான்யங்கள் Subsidies	371,705	500,000	400,000
1703	ஏனையவை Others	371,705	500,000	400,000
மொத்தம் Total Project Expenditure		13,695,097	12,126,000	15,000,000

Head / Programme / Project : 940 / 3 / 1

ஏனைய செலவினங்களின் தொகுப்பு விவரம்  
Summary of Expenditure by Object Details

குறியீடு Code	பிரிவு விவரம் Category / Object Title	2017மதிப்பீடு Estimate
1063	ஏனைய படிக்கோடுகள் Other Allowances	5,600,000
1003*11	வாழ்க்கைச் செலவுப்படி Cost of Living Allowance (COLA)	1,500,000
1003*12	உபயோகப் படி Entertainment Allowance	130,000
1003*25	வாகனங்களுக்கான படி Vehicle Allowances	3,700,000
1003*34	தொழில் நுட்பம் படிக்கோடுகள் Professional Allowance	170,000
1003*39	சீரமைப்பு படிக்கோடுகள் Adjustment Allowance	100,000
1202	எரிபொருளும் உராய்வு தீக்கிரமும் Fuel and Lubricants	2,500,000
1202*41	அழைப்புப் பாதை வாகனங்களிற்கான எரிபொருள் Fuel for Pool Vehicle	100,000
1202*42	ஒதுக்கப்பட்ட வாகனங்களிற்கான எரிபொருள் Fuel Assign Vehicle	2,400,000
1304	ஏனையவை Others	50,000
1304*55	இயந்திர, கணினி, உபகரண பராமரிப்பு Maintenance of Machines, Computer Room & Accessories	50,000
1402	தபால் கட்டணங்களும் தொலைத்தொடர்பும் Postal & Telecommunication	300,000
1402*71	தபால் கட்டணங்கள் Postal	20,000
1402*72	தொலைத்தொடர்பு Telecommunication	280,000
1404	வாடகை, கூலிக்கட்டணம் மற்றும் உள்ளூர் வரிகள் (வாகன வரி) Rents, Rates and Local Taxes (Vehicle Tax)	10,000
1404*73	வாடகையும் கூலிக்கட்டணமும் Rents and Hire Charges	500
1404*74	உள்ளூராட்சி நிறு சொல்தப்பும் வீத வரிகள் Rates and Taxes to Local Authorities	9,500
1703	ஏனையவை Others	400,000
1703*132	பத்திரிகைகள், அச்சிடலும் விளம்பரமும் Newspapers, Printing & Advertisement	150,000
1703*134	நலன்புரி Welfare	50,000
1703*135	இடைநேர் செலவினம் Incidental	200,000

தலைப்பு : கல்வி அமைச்சு  
 ஊர் : 940 அமைச்சு அமைச்சு  
 Head : Ministry of Education  
 நிகழ்ச்சித்திட்டம் : மாகாண நிர்வாகம்  
 உட்கட்டமைப்பு : 3 பிளான் பிளான்கள்  
 Programme : Provincial Administration  
 கருத்திட்டம் : அமைச்சரும், அவரின் பிரத்தியேக உத்தியோகத்தர்களும்  
 வகை : 1 அமைச்சு அமைச்சு  
 Project : Minister and His Personal Staff

கருத்திட்ட ரீதியாக ஆளணி விபரம்  
 வகை வகை அமைச்சு அமைச்சு  
 Project Employment Profile

சேவைகளின் மட்டம் வகை வகை	அனுமதிக்கப்பட்ட ஆளணி அனுமதிக்கப்பட்ட வகை	2015 உண்மை வகை	2016 மதிப்பீடு அனுமதிக்கப்பட்ட	2017 மதிப்பீடு அனுமதிக்கப்பட்ட
Service Level	Approved Cadre	Actual	Estimate	Estimate
சிரேஷ்ட மட்டம் வகை வகை A-Senior level	0	1	1	1
மூன்றாம் நிலை மட்டம் வகை வகை B-Tertiary level	0	3	3	3
இரண்டாம் நிலை மட்டம் வகை வகை C-Secondary level	0	3	3	3
ஆரம்ப மட்டம் வகை வகை D-Primary level	0	8	8	8
<b>Total</b>	<b>0</b>	<b>15</b>	<b>15</b>	<b>15</b>

தலைப்பு : கல்வி அமைச்சு  
 கீழ்க்கண்ட : 940 அமைச்சு அமைச்சு  
 Head : Ministry of Education  
 நிகழ்ச்சித்திட்டம் : 3 மாகாண நிர்வாகம்  
 Programme : Provincial Administration  
 கருத்திட்டம் : 2 பொது நிர்வாகம், நிதியம்  
 Project : General Administration & Finance

விடயக்குறியீடு ரீதியாக செலவீனங்களின் தொகுப்பு மூலக் குழு விலை மின்னணுவியல்

**Summary of Expenditure by Object Code**

ரூபாய் ரூ. Rs.

குறியீடு மூலக் குழு Code	மீள் விடயத்தலைப்பு காண்க விலை மின்னணுவியல் Category / Object Title	2015உண்மை மூலக் குழு Actual	2016மதிப்பீடு மூலக் குழு Estimate	2017மதிப்பீடு மூலக் குழு Estimate
	மீளும் செலவீனம் மீளும் செலவீனம் Recurrent Expenditure	61,383,734	59,866,000	189,500,000
10	ஆளுகிறிய வேதனாதிகள் புத்தக பரிசீலி Personal Emoluments	28,081,464	29,266,000	29,500,000
1001	சம்பளமும் கூலியும் புத்தக பரிசீலி Salaries and Wages	12,685,304	13,046,000	17,000,000
1002	மேலதிக நேர, விடுமுறைக் கொடுப்பனவுகள் புத்தக பரிசீலி Overtime and Holiday Pay	859,766	605,000	1,500,000
1003	ஏனைய புகள் புத்தக பரிசீலி Other Allowances	14,536,394	15,615,000	11,000,000
11	பிரயாணச் செலவு புத்தக பரிசீலி Travelling Expenses	586,896	650,000	650,000
1101	உள்நாட்டு பிரயாணம் புத்தக பரிசீலி - தேசிய Travelling - Domestic	432,702	650,000	650,000
1102	வெளிநாட்டு பிரயாணம் புத்தக பரிசீலி - தேசிய Travelling - Foreign	154,194	0	0
12	வழங்கல்கள் புத்தக பரிசீலி Supplies	2,996,447	3,580,000	3,770,000
1201	எழுத்துகருவிகளும் அலுவலக தேவையான புத்தக பரிசீலி Stationery and Office Requisites	1,377,900	1,350,000	1,500,000
1202	எரிபொருளும் உராய்வு புத்தக பரிசீலி Fuel and Lubricants	1,279,887	2,000,000	2,000,000
1203	உணவும் சீருடையும் புத்தக பரிசீலி Diets & Uniforms	68,000	80,000	70,000
1205	ஏனையவை புத்தக பரிசீலி Others	270,660	100,000	100,000
1206	இயந்திர, இலத்திரனியல் பொருட்கள் புத்தக பரிசீலி Mechanical and Electrical Goods	0	50,000	100,000
13	பராமரிப்பு செலவீனங்கள் புத்தக பரிசீலி Maintenance Expenditure	5,878,138	4,080,000	4,500,000
1301	வாகனங்கள் புத்தக பரிசீலி Vehicles	2,428,824	1,580,000	2,000,000
1302	பொருத்த தொகுதியும் இயந்திர உபகரணங்களும் புத்தக பரிசீலி Plant, Machinery and Equipment	473,983	500,000	500,000
1303	கட்டிடங்கள் புத்தக பரிசீலி Buildings	2,975,332	2,000,000	2,000,000

14	ஒப்பந்த சேவைகள் கிசிஐசி மன சேவை Contractual Services	4,270,346	5,220,000	6,820,000
1401	போக்குவரத்து மூலம் Transport	8,920	20,000	20,000
1402	தபந் கட்டணங்களும் தொலைத்தொடர்பும் நட்புக் குழுக்கள் அல்லது மின் தொடர்பு Postal & Telecommunication	888,573	900,000	1,000,000
1403	மின்சார்பும் நீரும் மின்சார்பும் நீரும் Electricity and Water	1,499,483	1,500,000	2,000,000
1404	வாகனம், காலிக் கட்டணம் மற்றும் உள்ளூர் வரிக்கள் (வாகன வரி) வாகன வரி, வாகன வரி அல்லது வாகன வரி Rents, Rates and Local Taxes (Vehicle Tax)	304,765	200,000	300,000
1405	ஏனையவை Others	1,568,606	2,600,000	3,500,000
15	மாற்றங்கள் கிசிஐசி Transfers	18,348,156	15,570,000	142,760,000
1504	அபிவிருத்திகளுக்கான மானியங்கள் அபிவிருத்திகளுக்கான மானியங்கள் Development Subsidies	18,274,481	15,500,000	142,600,000
1505	பங்களிப்பும், சந்தா அங்கத்துவம் பணம் பங்களிப்பும், சந்தா அங்கத்துவம் பணம் Subscriptions and Contributions	5,628	0	10,000
1506	சொத்துக் கடன் வட்டி சொத்துக் கடன் வட்டி Property Loan Interest	68,048	70,000	150,000
17	மானியங்கள் Subsidies	1,222,287	1,500,000	1,500,000
1703	ஏனையவை Others	1,222,287	1,500,000	1,500,000
	மூலதன் செலவினம் புலனாய்வு செலவு Capital Expenditure	36,651,531	20,000,000	19,500,000
20	மூல. சொத்துகளின் புனர்தாரணமும் விரிவாக்கமும் புனர்தாரணமும் விரிவாக்கமும் Reha. & Improvement of Capital Assets	19,136,646	5,000,000	3,000,000
2001	கட்டிடங்கள் மற்றும் அமைப்புகள் கட்டிடங்கள் மற்றும் அமைப்புகள் Buildings and Structures	4,290,213	5,000,000	3,000,000
2004	உட்கட்டமைப்புகள் உட்கட்டமைப்புகள் Infrastructure	14,846,434	0	0
21	மூல. சொத்துகளின் கொள்வனவு கொள்வனவு Acquisition of Capital Assets	12,312,311	12,560,000	5,000,000
2101	வாகனங்கள் வாகனங்கள் Vehicles	1,886,170	1,560,000	0
2102	தளபடமும், அலுவலக உபகரணங்களும் தளபடமும், அலுவலக உபகரணங்களும் Furniture and Office Equipment	10,426,141	6,000,000	5,000,000
2103	இயந்திரங்களும், பெயர் சாதனங்களும் இயந்திரங்களும், பெயர் சாதனங்களும் Plant, Machinery and Equipment	0	2,000,000	0
2104	கட்டிடங்கள், மற்றும் கட்டமைப்பு கட்டிடங்கள், மற்றும் கட்டமைப்பு Buildings and Structures	0	3,000,000	0
25	ஏனைய மூலதன் செலவினங்கள் ஏனைய மூலதன் செலவினங்கள் Other Capital Expenditure	5,202,574	2,440,000	11,500,000
2503	எதிர்பாராத சேவைகள் எதிர்பாராத சேவைகள் Contingency Services	5,202,574	2,440,000	11,500,000
மொ.மொ. மொ.மொ. Total Project Expenditure		98,035,265	79,866,000	209,000,000

Head / Programme/ Project : 940 / 3 / 2

ஏனைய செலவினங்களின் தொகுப்பு விவரம் தரக்கூடிய விவரம்  
Summary of Expenditure by Object Details

குறியீடு கொடுக்கல் Code	பிரிவு விவரம் கொடுக்கல் / விவரம் Category / Object Title	2017 மதிப்பீடு Estimate
1003	ஏனைய புகள்கள்	11,000,000
1003*11	வாழ்க்கைச் செலவுப்படி	4,500,000
1003*12	உபகரணப் படி	15,000
1003*13	மொழிக் தேர்ச்சி படி	60,000
1003*31	விடுமுறைக்கான புகைப்பிடிக்க ஆணைச் சீட்டு	150,000
1003*32	அரசு மரும மொழிக்கொள்கையை செயற்படுத்தும்	40,000
1003*34	தொழில் தகைமை புகள்கள்	650,000
1003*39	சீராக்கல் புகள்கள்	5,585,000
1202	எரிபொருளும் உராய்வு நீக்கிகளும்	2,000,000
1202*41	குடிநீர் பாய்ச்சல் வாகனங்களிற்கான எரிபொருள்	1,000,000
1202*42	குடிநீர் பாய்ச்சல் வாகனங்களிற்கான எரிபொருள்	1,000,000
1203	உணவும் சீருடைபும்	70,000
1203*46	சீருடை	70,000
1205	ஏனையவை	100,000
1205*51	களஞ்சியமும் நுகர்வுப்பொருட்களும்	100,000
1402	தபாற் கட்டணங்களும் தொலைத்தொடர்பும்	1,000,000
1402*71	தபாற் கட்டணங்கள்	50,000
1402*72	தொலைத்தொடர்பு	950,000
1404	வாடகை, கலிக்கட்டணம் மற்றும் உட்கட்டணங்கள் (பொருள் வரி)	300,000
1404*74	உட்கட்டணங்கள் மற்றும் வரி வரிகள்	300,000
1405	ஏனையவை	3,500,000
1405*77	சட்ட ரீதியான செலவுகள்	700,000
1405*78	துப்புரவு செய்தல் மற்றும் சலவைக் கட்டணங்கள்	1,300,000
1405*79	பாதுகாப்புக் கட்டணங்கள்	1,500,000
1504	நியமிக்கப்பட்டிருக்கின்ற மானியங்கள்	142,600,000
1504*115	போக்குவரத்து அதிகாராமை	142,600,000
1703	ஏனையவை	1,500,000
1703*132	பத்திரிகைகள், அச்சிடலும் விளம்பரமும்	350,000
1703*133	பயிற்சிபும், பயிற்சியைப் படி	580,000
1703*134	நலன்புரி	50,000
1703*135	இடைநீர் செலவினம்	520,000
2001	கட்டிடங்கள் மற்றும் அமைப்புகள்	3,000,000
2001*01	கட்டிடங்கள் மற்றும் அமைப்புகள்	3,000,000
2004	உட்கட்டமைப்புகள்	11,500,000
2004*01	உட்கட்டமைப்புகள்	11,500,000
2102	தளபடமும், அலுவலக உபகரணங்களும்	5,000,000
2102*01	தளபடமும், அலுவலக உபகரணங்களும்	5,000,000

தலைப்பு : கல்வி அமைச்சு  
 கீழ்க்கண்ட : 940 கல்வி அமைச்சு  
 Head : Ministry of Education  
 நிகழ்ச்சித்திட்டம் : மாகாண நிர்வாகம்  
 வகை : 3 மாகாண நிர்வாகம்  
 Programme : Provincial Administration  
 கருத்திட்டம் : பொது நிர்வாகம், நிதியும்  
 வகை : 2 பொது நிர்வாகம் மற்றும் நிதியும்  
 Project : General Administration & Finance

கருத்திட்ட ரீதியாக ஆளணி விபரம்  
 வகை கார்ட்டின் அளவை தோரතුறு  
 Project Employment Profile

சேவைகளின் மட்டம் சேவை அமைப்பு Service Level	அனுமதிக்கப்பட்ட ஆளணி அனுமதிக்கப்பட்ட அளவை Approved Cadre	2015 உண்மை வகை Actual	2016 மதிப்பீடு அளவை அளவை Estimate	2017 மதிப்பீடு அளவை அளவை Estimate
சிரேஷ்ட மட்டம் சேவை அமைப்பு A-Senior level	7	7	5	8
மூன்றாம் நிலை மட்டம் சேவை அமைப்பு B-Tertiary level	1	2	1	1
இரண்டாம் நிலை மட்டம் சேவை அமைப்பு C-Secondary level	36	36	36	36
ஆரம்ப மட்டம் சேவை அமைப்பு D-Primary level	20	16	15	15
<b>Total</b>	<b>64</b>	<b>61</b>	<b>57</b>	<b>60</b>



## கல்வித் திணைக்களம்

### நோக்கம்

கிழக்கு மாகாணத்தில் வினைத்திறனும் விளைப்பயனும் மிக்க செயற்பாடுகள் மூலம் கல்வி கொள்கைகளை அமுலாக்கத் தேவையான வசதிகளையும், வழிகாட்டலையும் வழங்கி ஆளுமை மிக்க மாணவர்களை உருவாக்க பாடசாலைக் கல்வி முறைமையிலுள்ள சகல நிறுவனங்களையும் செயற்பட வைத்தல்.

### முக்கிய செயற்பாடுகள்

- மாணவர்களுக்கு சமமானதும், சமத்துவமானதுமான கல்வியை வழங்குதல்.
- அடிப்படை தேர்ச்சிகளை அடைவதற்கான முறைமையை பேணுதலும், செயற்றிறனுடன் அமுலாக்கலும்.
- மாணவர்களிடம் விரும்பத்தக்க ஆளுமை வளர்ச்சியை ஏற்படுத்துதல்.
- உயர்மட்ட அடைவுகளை பெறுவதற்கு, தொடர்பான கல்விசார் வளங்களை ஒன்று திரட்டுதல்.

## அடிப்படை அமைப்புகள்

### மேலதர

நுகராதார சட்டமேல் அடிப்படையாக அமைக்கப்படும் கல்வி சீர்திருத்த அமைப்பை உடனடியாக அமைக்க வேண்டும். மேலதர அமைப்புகள் கல்வி சீர்திருத்த அமைப்பின் கீழ் அமைக்கப்படும். மேலதர அமைப்புகள் கல்வி சீர்திருத்த அமைப்பின் கீழ் அமைக்கப்படும்.

### அடிப்படை அமைப்புகள்

- அமைப்புகள் அமைப்பதில் அடிப்படை அமைப்புகள் உடனடியாக அமைக்கப்படும்.
- உடனடியாக அமைக்கப்படும் அமைப்புகள் கல்வி சீர்திருத்த அமைப்பின் கீழ் அமைக்கப்படும்.
- அமைப்புகள் அமைப்பதில் அடிப்படை அமைப்புகள் உடனடியாக அமைக்கப்படும்.
- அமைப்புகள் அமைப்பதில் அடிப்படை அமைப்புகள் உடனடியாக அமைக்கப்படும்.

## **DEPARTMENT OF EDUCATION**

### **Mission**

Provide facilities and guidance to all institutions in the school educational system in eastern province to implement educational policies efficiently and effectively for the holistic development of students with balanced personality.

### **Key Functions**

- Providing Equal & Equitable access to education for students.
- Efficient implementation and system maintenance to achieve the basic competencies.
- Achieving desired personality development of the students.
- Mobilize the relevant educational resources for the highest achievement.

விடயக்குறியீடு ரீதியாக செலவினங்களின் தொகுப்பு பாடம் 27 விடய பட்டியல்  
**Summary of Expenditure by Object Code**

ரூபாய் ரூ. Rs.

குறியீடு Code	பிரிவு விடயத்தலைப்பு காணியல் / பட்டியல் விடய பட்டியல் Category / Object Title	2015 உண்மை Actual	2016 மதிப்பீடு Estimate	2017 மதிப்பீடு Estimate
	மீண்டும் செலவினம் புனரமைப்பு செலவு <b>Recurrent Expenditure</b>	10,961,271,065	10,874,531,000	11,155,000,000
10	ஆளுகிறிய வேதனாதிக்கள் பட்டியல் பட்டியல் <b>Personal Emoluments</b>	10,509,244,708	10,449,531,000	10,672,000,000
1001	சம்பளமும் கவியும் பட்டியல் பட்டியல் Salaries and Wages	5,064,655,450	5,115,075,000	7,221,400,000
1002	மேலதிக நேர, விடுமுறைக் கொடுப்பனவுகள் பட்டியல் பட்டியல் Overtime and Holiday Pay	9,092,710	7,065,000	10,000,000
1003	ஏனைய பட்டியல் பட்டியல் பட்டியல் Other Allowances	5,435,496,549	5,327,391,000	3,440,600,000
11	பிரயாணச் செலவு பட்டியல் பட்டியல் <b>Travelling Expenses</b>	18,489,866	17,000,000	20,000,000
1101	உள்ளூர் பிரயாணம் பட்டியல் பட்டியல் - தேசிய Travelling - Domestic	18,147,386	17,000,000	20,000,000
1102	வெளிநாட்டு பிரயாணம் பட்டியல் பட்டியல் - தேசிய Travelling - Foreign	342,481	0	0
12	வழங்கல்கள் பட்டியல் பட்டியல் <b>Supplies</b>	28,423,494	38,610,000	41,310,000
1201	எழுத்துருவில்களும் அலுவலக தேவைப் பொருட்களும் பட்டியல் பட்டியல் Stationery and Office Requisites	15,420,412	20,500,000	21,000,000
1202	எரிபொருளும் உராய்வு நகல்களும் பட்டியல் பட்டியல் Fuel and Lubricants	10,200,626	14,200,000	16,000,000
1203	உணவும் சீருடைபும் பட்டியல் பட்டியல் Diets & Uniforms	1,862,000	2,900,000	3,100,000
1205	ஏனையவை பட்டியல் பட்டியல் Others	416,693	400,000	600,000
1206	இயந்திர, இலத்திரனியல் பொருட்கள் பட்டியல் பட்டியல் Mechanical and Electrical Goods	523,763	610,000	610,000
13	பராமரிப்பு செலவினங்கள் பட்டியல் பட்டியல் <b>Maintenance Expenditure</b>	186,320,402	158,000,000	197,200,000
1301	வாகனங்கள் பட்டியல் பட்டியல் Vehicles	9,642,517	9,100,000	10,000,000
1302	பொறித் தொகுதியும் இயந்திர உபகரணங்களும் பட்டியல் பட்டியல் Plant, Machinery and Equipment	6,677,724	13,100,000	19,000,000
1303	கட்டிடங்கள் பட்டியல் பட்டியல் Buildings	34,946,421	38,000,000	49,100,000
1304	ஏனையவை பட்டியல் பட்டியல் Others	2,825,110	10,100,000	5,100,000
1306	தர உள்ளீடு பட்டியல் பட்டியல் Quality Inputs	132,228,629	87,700,000	114,000,000
14	ஒப்பந்த சேவைகள் பட்டியல் பட்டியல் <b>Contractual Services</b>	37,696,299	38,990,000	51,000,000
1401	போக்குவரத்து பட்டியல் பட்டியல் Transport	67,580	500,000	600,000
1402	தபார் கட்டணங்களும் தொலைத்தொடர்பும் பட்டியல் பட்டியல் Postal & Telecommunication	15,918,180	14,700,000	19,000,000

1403	மின்சாரமும் நீரும் Electricity and Water	13,437,247	19,590,000	21,000,000
1404	வாடகை, கூலிக்கட்டணம் மற்றும் உள்ளூர் வரிகள் (வாகன வரி) Rents, Rates and Local Taxes (Vehicle Tax)	362,444	700,000	900,000
1405	ஏனையவை Others	7,910,848	3,500,000	9,500,000
15	மாற்றங்கள் Transfers	123,874,251	117,500,000	108,000,000
1506	சொத்துக் கடன் வட்டி Property Loan Interest	123,874,251	117,500,000	108,000,000
17	மாணியங்கள் Subsidies	57,222,045	54,900,000	65,490,000
1703	ஏனையவை Others	57,222,045	54,900,000	65,490,000
	முலதன செலவினம் Capital Expenditure	562,344,731	1,582,000,000	520,000,000
20	முல. சொத்துகளின் புனர்தாரணமும் விரிவாக்கமும் Reha. & Improvement of Capital Assets	62,317,389	494,750,000	128,750,000
2001	கட்டிடங்கள் மற்றும் அமைப்புகள் Buildings and Structures	62,317,389	494,750,000	128,750,000
21	முல. சொத்துகளின் கொள்வனவு Acquisition of Capital Assets	463,540,792	914,150,000	275,150,000
2101	வாகனங்கள் Vehicles	739,040	765,000	0
2102	தளபடமும், அலுவலக உபகரணங்களும் Furniture and Office Equipment	40,157,025	87,250,000	70,250,000
2104	கட்டிடங்கள் மற்றும் கட்டமைப்பு Buildings and Structures	422,644,728	826,135,000	204,900,000
25	ஏனைய முலதனச் செலவினங்கள் Other Capital Expenditure	36,486,550	173,100,000	116,100,000
2503	எதிர்பாராத் செலவுகள் Contingency Services	36,486,550	173,100,000	116,100,000
மொ.செலவு Total Project Expenditure		11,523,615,796	12,456,531,000	11,675,000,000

**நிதி மூலங்கள்  
உருவ பூவை  
Sources of Finance**

நிதியியல் இருக்கப்படுகிறது Financing	2015 உண்மை மதிப்பு Actual	2016 ஆகஸ்ட் அதிகம் Estimate	2017 ஆகஸ்ட் அதிகம் Estimate
தொகுதிக் கொடைகள் Block Grant		10,874,531,000	11,155,000,000
பிரமாண அடிப்படையிலான கொடைகள் Criteria Based Grant	5,930,983	7,000,000	5,000,000
மாகாண விசேட அபிவிருத்திக்கான கொடைகள் Provincial Specific Development Grant	193,003,000	1,080,000,000	190,000,000
பாடசாலைக் கல்வியை ஒரு அறிவு மையத்தின் அடிப்படையாக TSEP	363,410,748	495,000,000	325,000,000
மொ.செலவு Total Expenditure	11,523,615,796	12,456,531,000	11,675,000,000

தலைப்பு : 941 கல்வித்திணைக்களம்  
 தலைப்பு : 941 அமைச்சுத் திணைக்களம்  
 Head Department of Education

நிகழ்ச்சித்திட்டம் : 3 மாகாண நிர்வாகம்  
 Programme : 3 பகுதி நிர்வாகம்  
 Provincial Administration

கருத்திட்டம் : 2 பொதுநிர்வாகமும் நிதியும்  
 Project : 2 பொது நிர்வாகம் மற்றும் நிதி  
 General Administration

விடயக்குறியீடு ரீதியாக செலவினங்களின் தொகுப்பு மொத்த மொத்தம் மொத்தம்

**Summary of Expenditure by Object Code**

ரூபாய் ரூ. Rs.

குறியீடு மொத்தம் Code	பிரிவு விடயத்தலைப்பு காணொலி மொத்தம் மொத்தம் Category / Object Title	2015 உண்மை மொத்தம் Actual	2016 மதிப்பீடு மொத்தம் மொத்தம் Estimate	2017 மதிப்பீடு மொத்தம் மொத்தம் Estimate
	<b>மீண்டும் செலவினம் மொத்தம் மொத்தம் Recurrent Expenditure</b>	<b>659,331,925</b>	<b>613,005,000</b>	<b>670,000,000</b>
10	<b>ஆளுகிறார் வேதனாக்கள் மொத்தம் மொத்தம் Personal Emoluments</b>	<b>555,005,669</b>	<b>532,705,000</b>	<b>570,000,000</b>
1001	சம்பளமும் கூடியும் மொத்தம் மொத்தம் Salaries and Wages	247,197,942	248,533,000	320,000,000
1002	மேலதிக நேர, விடுமுறைக் கொடுப்பனவுகள் மொத்தம் மொத்தம் Overtime and Holiday Pay	9,092,710	7,065,000	10,000,000
1003	ஏனைய புகள் மொத்தம் மொத்தம் Other Allowances	298,715,017	277,107,000	240,000,000
11	<b>பிரயாணச் செலவு மொத்தம் மொத்தம் Travelling Expenses</b>	<b>11,019,219</b>	<b>7,000,000</b>	<b>10,000,000</b>
1101	உள்நாட்டு பிரயாணம் மொத்தம் மொத்தம் Travelling - Domestic	10,676,738	7,000,000	10,000,000
1102	வெளிநாட்டு பிரயாணம் மொத்தம் மொத்தம் Travelling - Foreign	342,481	0	0
12	<b>வழங்கல்கள் மொத்தம் மொத்தம் Supplies</b>	<b>18,010,577</b>	<b>19,200,000</b>	<b>21,900,000</b>
1201	எழுத்துக்களும் அலுவலக தேவையான மொத்தம் மொத்தம் Stationery and Office Requisites	8,074,797	8,500,000	9,000,000
1202	எரிபொருளும் உராய்வு நீக்கல்களும் மொத்தம் மொத்தம் Fuel and Lubricants	8,440,930	9,200,000	11,000,000
1203	உணவும் சீருடைமும் மொத்தம் மொத்தம் Diets & Uniforms	642,000	700,000	900,000
1205	ஏனையவை மொத்தம் மொத்தம் Others	416,693	400,000	600,000
1206	இயந்திர, இலத்திரனியல் பொருட்கள் மொத்தம் மொத்தம் Mechanical and Electrical Goods	436,158	400,000	400,000
13	<b>பராமரிப்பு செலவினங்கள் மொத்தம் மொத்தம் Maintenance Expenditure</b>	<b>20,515,276</b>	<b>19,200,000</b>	<b>21,600,000</b>
1301	வாகனங்கள் மொத்தம் மொத்தம் Vehicles	9,642,517	9,100,000	10,000,000
1302	பொறித் தொகுதியும் இயந்திர உபகரணங்களும் மொத்தம் மொத்தம் Plant, Machinery and Equipment	3,800,787	4,100,000	5,000,000
1303	கட்டிடங்கள் மொத்தம் மொத்தம் Buildings	7,071,972	6,000,000	6,600,000

14	ஒப்பந்த சேவைகள் கிசிபிஓ அக சேவை Contractual Services	26,117,827	18,400,000	29,500,000
1401	போக்குவரத்து புலாவை Transport	51,200	200,000	300,000
1402	தபாற் கட்டணங்களும் தொலைத்தொடர்பும் புலாவை அல்லது வானூர்தி சேவை Postal & Telecommunication	12,113,241	7,700,000	12,000,000
1403	மின்சார்பும் நீரும் புலாவை அல்லது Electricity and Water	6,505,165	7,000,000	8,000,000
1404	வாடகை, கலிக்கட்டணம் மற்றும் உள்நூர் வரிகள் (வாகன வரி) புலாவை அல்லது வானூர்தி சேவை Rents, Rates and Local Taxes (Vehicle Tax)	362,444	500,000	700,000
1405	ஏனையவை புலாவை Others	7,085,778	3,000,000	8,500,000
15	மாற்றங்கள் புலாவை Transfers	6,989,303	7,500,000	8,000,000
1506	சொத்துக் கடன் வட்டி புலாவை அல்லது Property Loan Interest	6,989,303	7,500,000	8,000,000
17	மான்யங்கள் புலாவை Subsidies	12,674,054	9,000,000	9,000,000
1703	ஏனையவை புலாவை Others	12,674,054	9,000,000	9,000,000
முலாதன் செலவினம் புலாவை Capital Expenditure		16,175,244	90,800,000	5,000,000
20	முல. சொத்துகளின் புனர்தரணமும் விரிவாக்கமும் புலாவை அல்லது Reha. & Improvement of Capital Assets	0	17,050,000	0
2001	கட்டிடங்கள் மற்றும் அமைப்புகள் புலாவை அல்லது Buildings and Structures	0	17,050,000	0
21	முல. சொத்துகளின் கொள்வனவு புலாவை அல்லது Acquisition of Capital Assets	16,175,244	73,450,000	5,000,000
2101	வாகனங்கள் புலாவை Vehicles	739,040	765,000	0
2102	தளபாடமும், அலுவலக உபகரணங்களும் புலாவை அல்லது Furniture and Office Equipment	5,191,943	26,750,000	5,000,000
2104	கட்டிடங்கள் மற்றும் கட்டமைப்பு புலாவை அல்லது Buildings and Structures	10,244,261	45,935,000	0
மொ.செ. மொ. Total Project Expenditure		666,507,169	703,505,000	675,000,000

Head / Programme/ Project : 941 / 3 / 2

ஏனைய செலவினங்களின் தொகுப்பு விவர விவரம்  
Summary of Expenditure by Object Details

குறியீடு கode	பிரிவு விடயத்தலைப்பு கode / விவரம் Category / Object Title	2017மதிப்பீடு Estimate
1003	ஏனைய படிக்கள் Other Allowances	240,000,000
1003*11	வாழ்க்கைச் செலவுப்படி Cost of Living Allowance (COLA)	134,000,000
1003*12	உபசரணப் படி Entertainment Allowance	165,000
1003*13	மொழிற் தேர்ச்சி படி Language Allowance	6,000,000
1003*14	இறந்தவர்களுக்கான படி Deceased Persons Allowance	5,000,000
1003*25	வாகனங்களுக்கான படி Vehicle Allowances	1,800,000
1003*31	விடுமுறைக்கான புகையிரத ஆணைச் சீட்டு விடயம் Holiday Warrants	10,000,000
1003*34	தொழில் தகவல் படிக்கள் Professional Allowance	10,000,000
1003*39	சீராக்கல் படிக்கள் Adjustment Allowance	73,035,000
1202	எரிபொருளும் உராய்வு நகல்களும் Fuel and Lubricants	11,000,000
1202*41	அலுவலகப் பாவனை வாகனங்களுக்கான எரிபொருள் Fuel for Pool Vehicle	10,360,000
1202*42	ஒதுக்கப்பட்ட வாகனங்களுக்கான எரிபொருள் Fuel Assign Vehicle	640,000
1203	உணவும் சீருடையும் Diets & Uniforms	900,000
1203*46	சீருடை Uniforms	900,000
1205	ஏனையவை Others	600,000
1205*51	கள்ளகியலும் நுகர்வுப்பொருட்களும் Stores and Consumable Items	600,000
1402	தபாற் கட்டணங்களும் தொலைத்தொடர்பும் Postal & Telecommunication	12,000,000
1402*71	தபாற் கட்டணங்கள் Postal	3,000,000
1402*72	தொலைத்தொடர்பு Telecommunication	9,000,000
1404	வாடகை, சுலிக்கட்டணம் மற்றும் உலுவல் வரிக்கள் (வாகன வரி) Rents, Rates and Local Taxes (Vehicle Tax)	700,000
1404*74	உள்ளூராட்சி நிழு. செலவுக்காகும் வரி வரிக்கள் Rates and Taxes to Local Authorities	700,000
1405	ஏனையவை Others	8,500,000
1405*78	துப்புரவு செய்தல் மற்றும் சலவைக் கட்டணங்கள் Cleaning and Laundering Charges	5,500,000
1405*79	பாதுகாப்புக் கட்டணங்கள் Security Charges	3,000,000
1703	ஏனையவை Others	9,000,000
1703*131	பயிற்சி செலவுகள் Training Specics	200,000
1703*132	பத்திரிகைகள், அச்சிடலும் விளம்பரமும் Newspapers, Printing & Advertisement	500,000
1703*133	பயிற்சியும், பயிற்சியைப் படி Trainees Allowance	2,900,000
1703*134	நலன்புரி Welfare	500,000
1703*135	இடைநேர் செலவினம் Incidental	2,000,000
1703*141	புத்தகங்களும், மாதாந்த சஞ்சிகைகளும் Books & Periodicals	500,000
1703*155	ஆசிரிய ஆலோசனைகளுக்கான படி ISA Allowance	2,000,000
1703*162	விளையாட்டுத்திறை அபிவிருத்திக்கான திட்டம் Sports Development Plan	400,000
2102	தளபாடமும், அலுவலக உபகரணங்களும் Furniture and Office Equipment	5,000,000
2102*01	தளபாடமும், அலுவலக உபகரணங்களும் Furniture and Office Equipment(C.B.G)	5,000,000

தலைப்பு : கல்வித்திணைக்களம்  
 சீர்க்கு : 941 அமைச்சுத் துறை  
 Head : Department of Education  
 நிகழ்ச்சித்திட்டம் : மாகாண நிர்வாகம்  
 வகை : 3 அலுவல் பரிசீலனை  
 Programme : Provincial Administration  
 கருத்திட்டம் : பொதுநிர்வாகமும் நிதியும்  
 வகை : 2 அலுவல் பரிசீலனை  
 Project : General Administration

கருத்திட்ட ரீதியாக ஆளணி விபரம்  
 உபயோகி காட்சி அளிக்கும் தரவுகள்  
 Project Employment Profile

சேவைகளின் மட்டம் சேவை அட்டை Service Level	அனுமதிக்கப்பட்ட ஆளணி அனுமதிக்கப்பட்ட இடம் Approved Cadre	2015 உண்மை மதிப்பு Actual	2016 மதிப்பு அனுமதிக்கப்பட்ட Estimate	2017 மதிப்பு அனுமதிக்கப்பட்ட Estimate
சிரேஷ்ட மட்டம் சேவை அட்டை A-Senior level	309	159	186	282
மூன்றாம் நிலை மட்டம் சேவை அட்டை B-Tertiary level	62	39	51	32
இரண்டாம் நிலை மட்டம் சேவை அட்டை C-Secondary level	705	742	819	834
ஆரம்ப மட்டம் சேவை அட்டை D-Primary level	232	204	218	276
<b>Total</b>	<b>1,308</b>	<b>1,144</b>	<b>1,274</b>	<b>1,424</b>



தலைப்பு : 941 கல்வித்திணைக்களம்  
 Head : 941 அமைச்சு அமைச்சு  
 Department of Education  
 நிகழ்ச்சித்திட்டம் : 80 ஆரம்ப நிலைக் கல்வி  
 Programme : 80 பித்திர அமைச்சு  
 Primary Education  
 கருத்திட்டம் : 11 ஆரம்ப நிலைக் கல்வி  
 Project : 11 பித்திர அமைச்சு  
 Primary Education

விடயக்குறியீடு ரீதியாக செலவீனங்களின் தொகுப்பு பார்வை வரவு விலகல் கணக்கீடு

**Summary of Expenditure by Object Code**

ரூபா ரூ Rs.

குறியீடு கொடுப்பு Code	பிரிவு விடயத்தலைப்பு கொடுப்பு வரவு விலகல் கணக்கீடு Category / Object Title	2015உண்மை கொடுப்பு Actual	2016மதிப்பீடு கொடுப்பு Estimate	2017மதிப்பீடு கொடுப்பு Estimate
	மீண்டும் செலவீனம் கொடுப்பு Recurrent Expenditure	4,525,020,375	4,521,479,000	4,925,000,000
10	ஆளுகிறிய வேதனாதிகள் கொடுப்பு Personal Emoluments	4,407,111,961	4,407,179,000	4,800,000,000
1001	சம்பளமும் கலியும் கொடுப்பு Salaries and Wages	2,114,833,415	2,144,179,000	3,000,000,000
1003	ஏனைய புகள் கொடுப்பு Other Allowances	2,292,278,546	2,263,000,000	1,800,000,000
11	பிரயாணச் செலவு கொடுப்பு Travelling Expenses	1,653,809	3,000,000	3,000,000
1101	உள்ளூர் பிரயாணம் கொடுப்பு - தேசிய Travelling - Domestic	1,653,809	3,000,000	3,000,000
12	வழங்கல்கள் கொடுப்பு Supplies	2,874,390	5,710,000	5,710,000
1201	எழுத்துகருவிகளும் அலுவலக தேவையான கொடுப்பு Stationery and Office Requisites	2,606,390	5,000,000	5,000,000
1203	உணவும் சீருடையும் கொடுப்பு Diets & Uniforms	268,000	700,000	700,000
1206	இயந்திர, இலத்திரனியல் பொருட்கள் கொடுப்பு Mechanical and Electrical Goods	0	10,000	10,000
13	பராமரிப்பு செலவீனங்கள் கொடுப்பு Maintenance Expenditure	56,579,283	46,100,000	61,600,000
1302	பொறிக் தொகுதியும் இயந்திர உபகரணங்களும் கொடுப்பு Plant, Machinery and Equipment	1,928,504	4,000,000	4,000,000
1303	கட்டிடங்கள் கொடுப்பு Buildings	6,470,012	7,000,000	12,500,000
1304	ஏனையவை கொடுப்பு Others	0	100,000	100,000
1306	தர நிரம்ப உள்நாட்டு கொடுப்பு Quality Inputs	48,180,767	35,000,000	45,000,000
14	ஒப்பந்த சேவைகள் கொடுப்பு Contractual Services	3,687,942	9,090,000	9,200,000
1401	போக்குவரத்து கொடுப்பு Transport	0	100,000	100,000
1402	குடிநீர் கட்டணங்களும் தொலைத்தொடர்பும் கொடுப்பு Postal & Telecommunication	1,154,844	3,000,000	3,000,000

1403	மின்சாரமும் நீரும் Electricity and Water	2,533,097	5,890,000	6,000,000
1404	வாடகை, கூலிக்கட்டணம் மற்றும் உள்ளூர் வரிகள் (வாகன வரி) Rents, Rates and Local Taxes (Vehicle Tax)	0	100,000	100,000
15	மாற்றங்கள் Transfers	51,655,028	50,000,000	45,000,000
1506	சொத்துக் கடன் வட்டி Property Loan Interest	51,655,028	50,000,000	45,000,000
17	மாணியங்கள் Subsidies	1,457,963	400,000	490,000
1703	ஏனையவை Others	1,457,963	400,000	490,000
<b>மூலதன செலவீனம் ப्रावतन ववदत</b>		<b>174,573,799</b>	<b>596,520,000</b>	<b>240,020,000</b>
20	மூல சொத்துகளின் புனர்தரணமும் விரிவாக்கமும் Reha. & Improvement of Capital Assets	10,268,940	191,080,000	72,130,000
2001	கட்டிடங்கள் மற்றும் அமைப்புகள் Buildings and Structures	10,268,940	191,080,000	72,130,000
21	மூல சொத்துகளின் கொள்வனவு Acquisition of Capital Assets	164,304,858	336,200,000	108,650,000
2102	தளபடமும், அலுவலக உபகரணங்களும் Furniture and Office Equipment	0	24,200,000	38,950,000
2104	கட்டிடங்கள், மற்றும் கட்டமைப்பு Buildings and Structures	164,304,858	312,000,000	69,700,000
25	ஏனைய மூலதனச் செலவீனங்கள் Other Capital Expenditure	0	69,240,000	59,240,000
2503	எதிர்பாராச் செலவுகள் Contingency Services	0	69,240,000	59,240,000
<b>மொ.செ. கு.ரி</b>		<b>4,699,594,174</b>	<b>5,117,999,000</b>	<b>5,165,020,000</b>

Head / Programme/ Project : 941 / 80 / 11

ஏனைய செலவினங்களின் தொகுப்பு விவர விவரம்  
Summary of Expenditure by Object Details

குறியீடு கோடு Code	பிரிவு விவரத்தைப்பற்றி பொருள் / பொருள் Category / Object Title	2017மத்திய மதிப்பீடு Estimate
1003	ஏனைய படிப்புகள்	1,800,000,000
1003*11	வாழ்க்கைச் செலவுப்படி	915,000,000
1003*14	இறந்தவர்களுக்கான படி	6,000,000
1003*18	அதிபர்களுக்கான படி	5,000,000
1003*19	கனட பிரதேசக் படி	175,000,000
1003*31	விடுமுறைக்கான புகையிரத ஆகளைச் சட்டு திவாது காலம் குறிப்பிட்டு வழங்கு	20,000,000
1003*35	ஆசிரியர்களுக்கான படிக்கள் (விசேஷ கல்வி)	1,000,000
1003*39	சீர்திருத்த படிக்கள்	678,000,000
1203	உணவும் சீருடையும்	700,000
1203*46	சீருடை	700,000
1304	ஏனையவை	100,000
1304*58	பாடசாலைத் தளபடங்கள் பராமரிப்பு	100,000
1306	நர உள்ளீடு	45,000,000
1306*66	மாணவர் - அடிப்படை	20,000,000
1306*68	கற்றல் உபகரணங்களும் நர நிர்ணய உள்ளீடுகளும் (பராமரிப்பு மட்டும்)	25,000,000
1402	தபாற் கட்டணங்களும் தொலைத்தொடர்பும்	3,000,000
1402*71	தபாற் கட்டணங்கள்	500,000
1402*72	தொலைத்தொடர்பு	2,500,000
1404	வாடகை, கலிக்கட்டணம் மற்றும் உள்நூர் வரிக்கள் (கால்கள் வரி)	100,000
1404*74	உள்ளூராட்சி நின்று செலவுகளும் வீத வரிகள்	100,000
1703	ஏனையவை	490,000
1703*135	இடைநேர் செலவினம்	100,000
1703*145	தரம் 9 இற்கான பொது பரீட்சை	100,000
1703*148	நிறுவன அபிவிருத்தி	100,000
1703*151	முறைசாரக் கல்வி	190,000
2001	கட்டிடங்கள் மற்றும் அமைப்புகள்	72,130,000
2001*02	கட்டிடங்கள் மற்றும் அமைப்புகள்	47,800,000
2001*04	கட்டிடங்கள் மற்றும் அமைப்புகள்	24,330,000
2004	உட்கட்டமைப்புகள்	59,240,000
2004*04	உட்கட்டமைப்புகள்	59,240,000
2102	தளபடமும், அலுவலக உபகரணங்களும்	38,950,000
2102*04	தளபடமும், அலுவலக உபகரணங்களும்	38,950,000
2104	கட்டிடங்கள், மற்றும் கட்டமைப்பு	69,700,000
2104*02	கட்டிடங்கள், மற்றும் கட்டமைப்பு	32,200,000
2104*04	கட்டிடங்கள், மற்றும் கட்டமைப்பு	37,500,000

தலைப்பு : கல்வித்திணைக்களம்  
 கிடைசு : 941 ஏயாபக டேபார்ட்மென்டு  
 Head Department of Education  
 நிகழ்ச்சித்திட்டம் : 80 ஆரம்ப நிலைக் கல்வி  
 வகுப்புகள் : 80 ப்ரெமரி டேயாபக  
 Programme Primary Education  
 கருத்திட்டம் : 11 ஆரம்ப நிலைக் கல்வி  
 வியாபக : 11 ப்ரெமரி டேயாபக  
 Project Primary Education

கருத்திட்ட ரீதியாக ஆளணி விபரம்  
 வியாபக கார்ட்டு அன்டெ தோசுதுரு  
 Project Employment Profile

சேவைகளின் மட்டம் சேவா அபிவக Service Level	அனுமதிக்கப்பட்ட ஆளணி ஈபுமெ ஈபெக கள்க Approved Cadre	2015உண்மை கறறு Actual	2016மதிப்பீடு ஈபெகமென்டு Estimate	2017மதிப்பீடு ஈபெகமென்டு Estimate
சிரேஷ்ட மட்டம் சேவல் அபிவக A-Senior level	0	0	0	0
முன்றாம் நிலை மட்டம் காடுவ அபிவக B-Tertiary level	466	288	558	574
இரண்டாம் நிலை மட்டம் டீரெடுவ அபிவக C-Secondary level	8611	8,542	7,512	9,010
ஆரம்ப மட்டம் ப்ரெமரி அபிவக D-Primary level	403	197	391	179
<b>Total</b>	<b>9,480</b>	<b>9,027</b>	<b>8,461</b>	<b>9,763</b>

தலைப்பு : 941 கல்வித்திணைக்களம்  
 Head : 941 அமைச்சு அமைச்சு  
 Department of Education

நிகழ்ச்சித்திட்டம் : 81 இரண்டாம் நிலைக் கல்வி  
 Programme : 81 துவக்க அமைச்சு  
 Secondary Education

கருத்திட்டம் : 12 இரண்டாம் நிலைக் கல்வி  
 Project : 12 துவக்க அமைச்சு  
 Secondary Education

விடயக்குறியீடு ரீதியாக செலவினங்களின் தொகுப்பு மூலக் கட்டணம் மூலக் கட்டணம்

**Summary of Expenditure by Object Code**

ரூபாய் ரூ. Rs.

குறியீடு கட்டணம் Code	பிரிவு விடயத்தலைப்பு கட்டணம் மூலக் கட்டணம் Category / Object Title	2015 உண்மை மூலக் கட்டணம் Actual	2016 மதிப்பீடு மூலக் கட்டணம் Estimate	2017 மதிப்பீடு மூலக் கட்டணம் Estimate
	<b>மீண்டும் செலவினம் மூலக் கட்டணம் Recurrent Expenditure</b>	<b>5,769,479,961</b>	<b>5,731,494,000</b>	<b>5,550,000,000</b>
<b>10</b>	<b>ஆளுக்கூரிய வேதனாதிகள் மூலக் கட்டணம் Personal Emoluments</b>	<b>5,545,216,131</b>	<b>5,507,794,000</b>	<b>5,300,000,000</b>
1001	சம்பளமும் கலியும் மூலக் கட்டணம் Salaries and Wages	2,701,485,410	2,721,253,000	3,900,000,000
1003	ஏனைய அளவிகள் மூலக் கட்டணம் Other Allowances	2,843,730,720	2,786,541,000	1,400,000,000
<b>11</b>	<b>பிரயாணச் செலவு மூலக் கட்டணம் Travelling Expenses</b>	<b>5,816,839</b>	<b>7,000,000</b>	<b>7,000,000</b>
1101	உள்ளநாட்டு பிரயாணம் மூலக் கட்டணம் - தேசிய Travelling - Domestic	5,816,839	7,000,000	7,000,000
<b>12</b>	<b>வழங்கல்கள் மூலக் கட்டணம் Supplies</b>	<b>7,538,527</b>	<b>13,700,000</b>	<b>13,700,000</b>
1201	எழுத்துக்கருவிகளும் அலுவலக தே.பொருட்களும் மூலக் கட்டணம் Stationery and Office Requisites	4,739,226	7,000,000	7,000,000
1202	பரிபொருள்களும் உராய்வு மூலக் கட்டணம் Fuel and Lubricants	1,759,696	5,000,000	5,000,000
1203	உணவும் சீருடையும் மூலக் கட்டணம் Diets & Uniforms	952,000	1,500,000	1,500,000
1206	இயந்திர, இலத்திரியல் பொருட்கள் மூலக் கட்டணம் Mechanical and Electrical Goods	87,605	200,000	200,000
<b>13</b>	<b>பராமரிப்பு செலவினங்கள் மூலக் கட்டணம் Maintenance Expenditure</b>	<b>106,871,633</b>	<b>92,000,000</b>	<b>113,000,000</b>
1302	பொறித் தொகுதியும் இயந்திர உபகரணங்களும் மூலக் கட்டணம் Plant, Machinery and Equipment	948,433	5,000,000	10,000,000
1303	கட்டிடங்கள் மூலக் கட்டணம் Buildings	21,404,437	25,000,000	30,000,000
1304	ஏனையவை மூலக் கட்டணம் Others	2,825,110	10,000,000	5,000,000
1306	தர நிரைய உள்நாட்டு மூலக் கட்டணம் Quality Inputs	81,693,652	52,000,000	68,000,000
<b>14</b>	<b>ஒப்பந்த சேவைகள் மூலக் கட்டணம் Contractual Services</b>	<b>7,065,460</b>	<b>11,000,000</b>	<b>11,300,000</b>
1401	போக்குவரத்து மூலக் கட்டணம் Transport	16,380	200,000	200,000

1402	தபந் கட்டணங்களும் தொலைத்தொடர்பும் அச்சுத் தாசிலு லா விதிலி கல்லை கல்லை Postal & Telecommunication	2,650,095	4,000,000	4,000,000
1403	மின்சாரமுல் ந்தும் விதிலி கல்லை Electricity and Water	4,398,985	6,700,000	7,000,000
1404	வாடகை, கலிக்கட்டணம் மற்றும் உள்ளூர் வரிகள் (வாகன வரி) விதிலி கல்லை லா அல்லை கல்லை Rents, Rates and Local Taxes (Vehicle Tax)	0	100,000	100,000
15	மாற்றங்கள் அச்சு கிலி Transfers	65,229,921	60,000,000	55,000,000
1506	சொத்துக் கட்டன் வட்டி அல்லை கல்லை கல்லை Property Loan Interest	65,229,921	60,000,000	55,000,000
17	மாளியங்கள் கல்லை Subsidies	31,741,451	40,000,000	50,000,000
1703	ஏலையலை கல்லை Others	31,741,451	40,000,000	50,000,000
<b>முலதன் செலவினம் அல்லை கல்லை Capital Expenditure</b>		<b>371,595,688</b>	<b>894,980,000</b>	<b>274,980,000</b>
20	முல. சொத்துகளின் புனர்தாரணம் விரிவாக்கம் அல்லை கல்லை கல்லை லா அல்லை கல்லை Reha. & Improvement of Capital Assets	52,048,448	286,620,000	56,620,000
2001	கட்டிடங்கள் மற்றும் அமைப்புகள் கல்லை கல்லை லா அல்லை கல்லை Buildings and Structures	52,048,448	286,620,000	56,620,000
21	முல. சொத்துகளின் கல்லை கல்லை கல்லை கல்லை Acquisition of Capital Assets	283,060,690	504,500,000	161,500,000
2102	தளபாடும், அலுவலக உபகரணங்களும் கல்லை லா அல்லை கல்லை கல்லை Furniture and Office Equipment	34,965,082	36,300,000	26,300,000
2104	கட்டிடங்கள், மற்றும் கட்டமைப்பு கல்லை கல்லை லா அல்லை கல்லை Buildings and Structures	248,095,608	468,200,000	135,200,000
25	ஏலைய முலதன் செலவினங்கள் கல்லை கல்லை கல்லை Other Capital Expenditure	36,486,550	103,860,000	56,860,000
2503	எதிர்பாாச் செலவுகள் கல்லை கல்லை கல்லை Contingency Services	36,486,550	103,860,000	56,860,000
<b>முல. செ. அல்லை Total Project Expenditure</b>		<b>6,141,075,650</b>	<b>6,626,474,000</b>	<b>5,824,980,000</b>

Head / Programme/ Project : 941 / 81 / 12

ஏனைய செலவினங்களின் தொகுப்பு விவரம் மற்றும் விவரம்  
Summary of Expenditure by Object Details

குறியீடு வகை Code	பிரிவு விவரம் பிரிவு / விவரம் Category / Object Title	2017மார்ச் அதற்கான Estimate
1003	ஏனைய படிக்கடிகள்	1,400,000,000
1003*11	வாழ்க்கைச் செலவுப்படி	1,030,000,000
1003*18	அதிபர்களுக்கான படி	4,000,000
1003*19	கனட பிரதேசக் படி	150,000,000
1003*31	விடுமுறைக்கான புகையிடுத ஆணைச் சீட்டு கிழிப்பு வாரிய திட்டம் கட்டு	50,000,000
1003*35	ஆசிரியர்களுக்கான படிக்கடிகள் (விடுமுறை கட்டு)	1,000,000
1003*39	சீரமைப்பு படிக்கடிகள்	165,000,000
1202	தொழில்நுட்ப உட்கட்டமைப்புகள்	5,000,000
1202*41	அழிவடைந்த பராமுக வாகனங்களை மாற்றுவதற்கான செலவு	5,000,000
1203	உணவும் சீருடைப்பும்	1,500,000
1203*46	சீருடை	1,500,000
1304	ஏனையவை	5,000,000
1304*58	பாடசாலைத் தளப்பாடுகள் பராமுகம்	5,000,000
1306	தர உள்ளீடு	68,000,000
1306*65	ஆசிரியர், முகாமையியல் - அடிப்படை	13,000,000
1306*66	மாணவர் - அடிப்படை	20,000,000
1306*68	கற்றல் உபகரணங்களும் தர நிர்ணய உள்ளீடுகளும் (பராமுகம் மட்டும்)	35,000,000
1402	தபால் கட்டணங்களும் தொலைத்தொடர்பும்	4,000,000
1402*71	தபால் கட்டணங்கள்	1,000,000
1402*72	தொலைத்தொடர்பு	3,000,000
1404	வசூல்கள், கட்டிடக்கட்டணம் மற்றும் உள்ளீடுகள் (வசூல்கள் வரி)	100,000
1404*74	உள்ளூராட்சி நின்று செலவுக்காகும் வரி வசூல்கள்	100,000
1703	ஏனையவை	50,000,000
1703*135	இடைக்கால செலவினம்	1,000,000
1703*141	புத்தகங்களும், மாதாந்த சஞ்சிகைகளும்	1,000,000
1703*145	தரம் 9 இற்கான பொதுப் பரீட்சை	11,000,000
1703*148	திறன் அபிவிருத்தி	7,000,000
1703*159	புலமம் பரிசீலனை	30,000,000
2001	கட்டிடங்கள் மற்றும் அமைப்புகள்	56,620,000
2001*02	கட்டிடங்கள் மற்றும் அமைப்புகள்	39,200,000
2001*04	கட்டிடங்கள் மற்றும் அமைப்புகள்	17,420,000
2004	உட்கட்டமைப்புகள்	56,860,000
2004*04	உட்கட்டமைப்புகள்	56,860,000
2102	தளப்பாடு, அலுவலக உபகரணங்களும்	26,300,000
2102*04	தளப்பாடு, அலுவலக உபகரணங்களும்	26,300,000
2104	கட்டிடங்கள், மற்றும் கட்டமைப்பு	135,200,000
2104*02	கட்டிடங்கள், மற்றும் கட்டமைப்பு	70,800,000
2104*04	கட்டிடங்கள், மற்றும் கட்டமைப்பு	64,400,000

தலைப்பு : 941 கல்வித்திணைக்களம்  
 தலை : 941 துணைத் திணைக்களம்  
 Head : Department of Education  
 நிகழ்ச்சித்திட்டம் : 81 இரண்டாம் நிலைக் கல்வி  
 பெயர் : 81 துவக்கக் கல்வி  
 Programme : Secondary Education  
 கருத்திட்டம் : 12 இரண்டாம் நிலைக் கல்வி  
 பெயர் : 12 துவக்கக் கல்வி  
 Project : Secondary Education

**கருத்திட்ட ரீதியாக ஆளணி விபரம்**  
**வாசாதி கார்ட்டு அளவில் தோரතුறு**  
**Project Employment Profile**

சேவைகளின் மட்டம் சேவை அளவு	அனுமதிக்கப்பட்ட ஆளணி அளவு	2015 உண்மை அளவு	2016 மதிப்பீடு அளவு	2017 மதிப்பீடு அளவு
Service Level	Approved Cadre	Actual	Estimate	Estimate
சீனியர் மட்டம் சேவை அளவு A-Senior level	0	7	15	2
மூன்றாம் நிலை மட்டம் சேவை அளவு B-Tertiary level	773	584	775	711
இரண்டாம் நிலை மட்டம் சேவை அளவு C-Secondary level	8568	9,284	9,317	9,071
ஆரம்ப மட்டம் சேவை அளவு D-Primary level	869	972	1,176	1,197
<b>Total</b>	<b>10,210</b>	<b>10,847</b>	<b>11,283</b>	<b>10,981</b>



தலைப்பு : கல்வித்திணைக்களம்  
 கீழ்க்கண்ட : 941 அமைச்சுத் துறை  
 Head : Department of Education  
 நிகழ்ச்சித்திட்டம் : கல்வித்துறைக்கு உட்பிரவேசித்தலையும் பங்குபற்றலையும் அதிகரிக்க செ  
 உட்கட்டமைப்பு : 87 டிபார்ட்மென்ட் டிவீஷன் டிபார்ட்மென்ட் டிவீஷன் டிவீஷன் டிவீஷன்  
 Programme : Increasing Access to Participation in Education  
 கருத்திட்டம் : விசேட கல்வித்திட்டம்  
 உட்கட்டமைப்பு : 13 சிறப்பு கல்வித்திட்டம்  
 Project : Special Education

விடயக்குறியீடு ரீதியாக செலவினங்களின் தொகுப்பு : மொத்த செலவு வகை வகை

**Summary of Expenditure by Object Code**

ரூபா ரூ. Rs.

குறியீடு வகை Code	பிரிவு விடயத்தலைப்பு காணியை உட்கட்டமைப்பு வகை Category / Object Title	2015உண்மை வகை Actual	2016மதிப்பீடு அளவீடு Estimate	2017மதிப்பீடு அளவீடு Estimate
	மீண்டும் செலவினம் மீண்டும் செலவினம் Recurrent Expenditure	4,265,157	2,553,000	3,000,000
10	ஆளுகிறார் வேலாளர்கள் புத்தக அளவீடு Personal Emoluments	1,910,948	1,853,000	2,000,000
1001	சம்பளமும் கூடுதல் உட்கட்டமைப்பு வகை Salaries and Wages	1,138,682	1,110,000	1,400,000
1003	ஏனைய புகள் உட்கட்டமைப்பு வகை Other Allowances	772,265	743,000	600,000
13	பராமரிப்பு செலவினங்கள் உட்கட்டமைப்பு வகை Maintenance Expenditure	2,354,209	700,000	1,000,000
1306	தர நிர்ணய உட்கட்டமைப்பு உட்கட்டமைப்பு வகை Quality Inputs	2,354,209	700,000	1,000,000
	மொத்த Total Project Expenditure	4,265,157	2,553,000	3,000,000

Head / Programme/ Project : 941 / 87 / 13

ஏனைய செலவினங்களின் தொகுப்பு வகை அளவீடு வகை வகை

**Summary of Expenditure by Object Details**

குறியீடு வகை Code	பிரிவு விடயத்தலைப்பு காணியை / உட்கட்டமைப்பு வகை Category / Object Title	2017மதிப்பீடு அளவீடு Estimate
1003	ஏனைய புகள் உட்கட்டமைப்பு வகை Other Allowances	600,000
1003*11	வாழ்க்கைச் செலவுப்படி உட்கட்டமைப்பு வகை Cost of Living Allowance (COLA)	400,000
1003*39	சீரமைப்பு புகள் உட்கட்டமைப்பு வகை Adjustment Allowance	200,000
1306	தர உட்கட்டமைப்பு உட்கட்டமைப்பு வகை Quality Inputs	1,000,000
1306*65	ஆசிரியர், முகாமையியல் - அடிப்படை உட்கட்டமைப்பு வகை Teacher & Managerial - Based	400,000
1306*66	மாணவர் - அடிப்படை உட்கட்டமைப்பு வகை Student - Based	200,000
1306*68	கற்றல் உட்கட்டமைப்புகளும் தர நிர்ணய உட்கட்டமைப்புகளும் (பராமரிப்பு, உட்கட்டமைப்பு) உட்கட்டமைப்பு வகை Learning Resources Quality Inputs Maintenance only	400,000

**தலைப்பு** : கல்வித்திணைக்களம்  
**கிட்டுக்க** : 941 **அமைச்சு** : கல்வித்துறை  
**Head** : Department of Education  
**நிகழ்ச்சித்திட்டம்** : கல்வித்துறைக்கு உட்பிரவேசித்தலையும் பங்குபற்றலையும் அதிகரிக்க செய்தல்  
**வெள்ளம்** : 87 **அமைச்சு** : கல்வித்துறை  
**Programme** : Increasing Access to Participation in Education  
**கருத்திட்டம்** : விசேட கல்வித்திட்டம்  
**வாழ்க்கை** : 13 **அமைச்சு** : விசேட அமைச்சு  
**Project** : Special Education

**கருத்திட்ட ரீதியாக ஆளணி விபரம்**  
**வாழ்க்கை கார்டு அளவீடு தோரතුறு**  
**Project Employment Profile**

சேவைகளின் மட்டம் சேவை அளவு Service Level	அனுமதிக்கப்பட்ட ஆளணி அனுமதிக்கப்பட்ட அளவு Approved Cadre	2015 உண்மை மட்டம் Actual	2016 மதிப்பீடு அளவீடு Estimate	2017 மதிப்பீடு அளவீடு Estimate
சிரேஷ்ட மட்டம் சேவை அளவு A-Senior level	0	0	0	4
மூன்றாம் நிலை மட்டம் கார்டு அளவு B-Tertiary level	0	0	0	0
இரண்டாம் நிலை மட்டம் கார்டு அளவு C-Secondary level	7	0	11	0
ஆரம்ப மட்டம் கார்டு அளவு D-Primary level	0	0	0	0
<b>Total</b>	7	0	11	4

தலைப்பு  
கிடை : 941  
Head

கல்வித்திணைக்களம்  
அரசாங்க டிபார்ட்மென்ட்  
Department of Education

நிகழ்ச்சித்திட்டம்  
வகுப்புகள் : 87  
Programme

கல்வித்துறைக்கு உட்பிரவேசித்தலையும் பங்குபற்றலையும் அதிகரிக்க செய்தல்  
அரசாங்கப் பங்குபற்றலும் அரசாங்கப் பங்குபற்றலும்  
Increasing Access to Participation in Education

கருத்திட்டம்  
வகுப்புகள் : 14  
Project

முறைசாரா கல்வி  
அதிமேல் அரசாங்கம்  
Non Formal Education

விடயக்குறியீடு ரீதியாக செலவீனங்களின் தொகுப்பு

சார்பு வகுப்புகள் பிழைக்க உதவுகிறது

**Summary of Expenditure by Object Code**

ரூபா ரூ. Rs.

குறியீடு கொடுக்க Code	பிரிவு விடயத்தலைப்பு காண்பவர்கள் வகுப்புகள் பிழைக்க உதவுகிறது Category / Object Title	2015 உண்மை மதிப்பு Actual	2016 மதிப்பீடு அதிமேல் Estimate	2017 மதிப்பீடு அதிமேல் Estimate
	மீண்டும் செலவினம் பங்குபற்றலும் அரசாங்கப் பங்குபற்றலும் Recurrent Expenditure	5,524,082	3,000,000	3,000,000
17	மாணியங்கள் பங்குபற்றலும் Subsidies	5,524,082	3,000,000	3,000,000
1703	ஏனையவை பங்குபற்றலும் Others	5,524,082	3,000,000	3,000,000
மொ. செ. ரூ. பி. Total Project Expenditure		5,524,082	3,000,000	3,000,000

Head / Programme / Project : 941 / 87 / 14

ஏனைய செலவீனங்களின் தொகுப்பு பிழைக்க உதவுகிறது சார்பு வகுப்புகள்

**Summary of Expenditure by Object Details**

குறியீடு கொடுக்க Code	பிரிவு விடயத்தலைப்பு காண்பவர்கள் வகுப்புகள் பிழைக்க உதவுகிறது Category / Object Title	2017 மதிப்பீடு அதிமேல் Estimate
	மீண்டும் செலவினம் பங்குபற்றலும் அரசாங்கப் பங்குபற்றலும் Recurrent Expenditure	3,000,000
17	மாணியங்கள் பங்குபற்றலும் Subsidies	3,000,000
1703*135	இடைநேர செலவினம் அதிமேல் Incidental	900,000
1703*137	சிறுவர் தினங்கள் பங்குபற்றலும் அரசாங்கப் பங்குபற்றலும் Children Day, Children Charter	100,000
1703*151	முறைசாரா கல்வி பங்குபற்றலும் அரசாங்கப் பங்குபற்றலும் Non Formal Education	2,000,000
மொ. செ. ரூ. பி. Total Project Expenditure		3,000,000

தலைப்பு : கல்வித்திணைக்களம்  
 இடம் : 941 அமைச்சு அமைச்சு  
 Head : Department of Education  
 நிகழ்ச்சித்திட்டம் : கல்வித்துறைக்கு திட்டமிடலும் நிர்வாகமும் சேவைகளும் வழங்கலும்  
 மூலக்கருவியை : 88 அமைச்சு அமைச்சு  
 Programme : Education Planning and Governance Service Delivery  
 கருத்திட்டம் : திட்டமிடலும் ஆய்வும்  
 பிரச்சாரம் : 15 அமைச்சு அமைச்சு  
 Project : Education Planning and Research

விடயக்குறியீடு ரீதியாக செலவீனங்களின் தொகுப்பு மூலக்கருவியை மூலக்கருவியை

**Summary of Expenditure by Object Code**

ரூபா ரூ Rs.

குறியீடு மூலக்கருவியை Code	பிரதி விடயத்தலைப்பு மூலக்கருவியை மூலக்கருவியை Category / Object Title	2015 உண்மை மூலக்கருவியை Actual	2016 மதிப்பீடு மூலக்கருவியை Estimate	2017 மதிப்பீடு மூலக்கருவியை Estimate
	மீண்டும் செலவீனம் மூலக்கருவியை மூலக்கருவியை Recurrent Expenditure	6,649,565	3,000,000	4,000,000
14	ஒப்பந்த சேவைகள் மூலக்கருவியை மூலக்கருவியை Contractual Services	825,070	500,000	1,000,000
1405	ஏனையவை மூலக்கருவியை மூலக்கருவியை Others	825,070	500,000	1,000,000
17	மாணியங்கள் மூலக்கருவியை மூலக்கருவியை Subsidies	5,824,495	2,500,000	3,000,000
1703	ஏனையவை மூலக்கருவியை மூலக்கருவியை Others	5,824,495	2,500,000	3,000,000
மூலக்கருவியை மூலக்கருவியை Total Project Expenditure		6,649,565	3,000,000	4,000,000

Head / Programme/ Project : 941 / 88 / 15

ஏனைய செலவீனங்களின் தொகுப்பு மூலக்கருவியை மூலக்கருவியை

**Summary of Expenditure by Object Details**

குறியீடு மூலக்கருவியை Code	பிரதி விடயத்தலைப்பு மூலக்கருவியை / மூலக்கருவியை Category / Object Title	2017 மதிப்பீடு மூலக்கருவியை Estimate
	மீண்டும் செலவீனம் மூலக்கருவியை மூலக்கருவியை Recurrent Expenditure	4,000,000
14	ஒப்பந்த சேவைகள் மூலக்கருவியை மூலக்கருவியை Contractual Services	1,000,000
1405*81	ஒப்பந்த கொடுப்பவைகள் மூலக்கருவியை மூலக்கருவியை Contractual Payment	1,000,000
17	மாணியங்கள் மூலக்கருவியை மூலக்கருவியை Subsidies	3,000,000
1703*131	பயிற்சி சேவைகள் மூலக்கருவியை மூலக்கருவியை Training Services	3,000,000
மூலக்கருவியை மூலக்கருவியை Total Project Expenditure		4,000,000



## **DEPARTMENT OF SPORTS**

### **Vision**

Excellence in Sports with healthy and discipline peoples in the Eastern Province.

### **Mission**

Encouraging Mass Participation in Sports activities , Developing & Implanting the policy of the Ministry by providing facilities & encouraging mass Participation professionals & amateurs by economic efficient & use of resources to promote a healthy society.

### **Key Function:-**

- Provision of Sports good & materials at Divisional & District Levels
- Conduct competition at Divisional, District & Provincial Level.
- Conduct Training Programs at Divisional, District & Provincial Level.
- Conduct Advance Training Programs for Sports Officers & Coaches.

தலைப்பு : 942 விளையாட்டுத்துறை திணைக்களம்  
 Head : 942 இடா டேபார்ட்மென்டு  
 Department of Sports  
 நிகழ்ச்சித்திட்டம் : 90 மகிழ்வுட்டுதலும் விளையாட்டும்  
 Programme : 90 விசேட கைதுடி டை இடா  
 Recreational and Sports  
 கருத்திட்டம் : 20 விளையாட்டு  
 Project : 20 இடா  
 Sports

விடயக்குறியீடு ரீதியாக செலவீனங்களின் தொகுப்பு டார்ட்டு வுடி விசய டீஸை டீஸை

**Summary of Expenditure by Object Code**

ரூபா டீ ரூ.

குறியீடு டீஸை Code	பிரிவு விடயத்தலைப்பு காணீடெ வுடி விசய டீஸை டீஸை Category / Object Title	2015உண்மை டீஸை Actual	2016மதிப்பு டீஸை Estimate	2017மதிப்பு டீஸை Estimate
	மீண்டெடும் செலவீனம் புதுகைதுடி Recurrent Expenditure	53,994,151	47,232,000	56,000,000
10	ஆளுக்குரிய வேதனாதிகள் டீஸை Personal Emoluments	32,550,871	34,032,000	35,000,000
1001	சம்பளமும் கலியும் டீஸை Salaries and Wages	14,333,082	14,888,000	21,000,000
1002	மேலதிக நேர, விடுமுறைக் கொடுப்பனவுகள் டீஸை Overtime and Holiday Pay	299,553	280,000	400,000
1003	ஏனைய படுகள் டீஸை Other Allowances	17,918,237	18,914,000	13,600,000
11	பிரயாணச் செலவு டீஸை Travelling Expenses	1,084,944	900,000	700,000
1101	உள்ளூர் பிரயாணம் டீஸை Travelling - Domestic	1,024,828	900,000	700,000
1102	வெளிநாட்டு பிரயாணம் டீஸை Travelling - Foreign	60,116	0	0
12	வழங்கல்கள் டீஸை Supplies	3,404,973	2,470,000	3,546,000
1201	ஸ்தலகருவிகளும் அலுவலக தே.பொருட்களும் டீஸை Stationery and Office Requisites	751,492	700,000	700,000
1202	எரிபொருளும் உராய்வு டீஸை Fuel and Lubricants	604,366	700,000	800,000
1203	உணவும் சீருடையும் டீஸை Diets & Uniforms	24,000	20,000	16,000
1205	ஏனையவை டீஸை Others	1,997,195	1,000,000	2,000,000
1206	இயந்திர, இலத்திரனியல் பொருட்கள் டீஸை Mechanical and Electrical Goods	27,920	50,000	30,000
13	பிரயாணச் செலவீனங்கள் டீஸை Maintenance Expenditure	897,475	1,500,000	1,300,000
1301	வாகனங்கள் டீஸை Vehicles	698,291	750,000	700,000
1302	பொறித் தொகுதியும் இயந்திர உபகரணங்களும் டீஸை Plant, Machinery and Equipment	199,184	250,000	250,000
1303	கட்டிடங்கள் டீஸை Buildings	0	500,000	350,000

14	ஒப்பந்த சேவைகள் கிளிக் மை சேவை Contractual Services	768,172	1,000,000	880,000
1401	போக்குவரத்து பொது Transport	58,091	50,000	80,000
1402	தபார் கட்டணங்களும் தொலைத்தொடர்பும் கூடல் தாச்சு கிளிக் மை சேவை Postal & Telecommunication	339,380	500,000	400,000
1403	மின்சாரமும் நீரும் மிதலும் கிளிக் மை சேவை Electricity and Water	353,816	400,000	350,000
1405	ஏனையவை பிற Others	16,885	50,000	50,000
15	மாற்றங்கள் கூடல் கிளிக் மை சேவை Transfers	214,670	200,000	200,000
1506	சொத்துக் கடன் வட்டி கூடல் கிளிக் மை சேவை Property Loan Interest	214,670	200,000	200,000
17	மாணியங்கள் கிளிக் மை சேவை Subsidies	15,073,045	7,080,000	14,374,000
1703	ஏனையவை பிற Others	15,073,045	7,080,000	14,374,000
	<b>மூலதன செலவினம் பிரதான பிளாக் Capital Expenditure</b>	<b>18,168,260</b>	<b>22,500,000</b>	<b>16,500,000</b>
20	மூல. சொத்துகளின் புனர்தாரணமும் விரிவாக்கமும் பிரதான பிளாக் பிளாக் கிளிக் மை சேவை Reha. & Improvement of Capital Assets	7,592,500	11,100,000	8,000,000
2001	கட்டிடங்கள் மற்றும் அமைப்புகள் கூடல் கிளிக் மை சேவை Buildings and Structures	6,528,738	10,000,000	8,000,000
2003	வாகனங்கள் பொது Vehicles	1,063,762	1,100,000	0
21	மூல. சொத்துகளின் கொள்வனவு பிரதான பிளாக் பிளாக் கிளிக் மை சேவை Acquisition of Capital Assets	4,880,240	4,900,000	500,000
2102	தளபடமும், அலுவலக உபகரணங்களும் பொது கிளிக் மை சேவை Furniture and Office Equipment	827,795	1,400,000	500,000
2103	இயந்திரங்களும், பெற்றி சாதனங்களும் பொது கிளிக் மை சேவை Plant, Machinery and Equipment	4,052,445	3,500,000	0
24	இயலாமைக் கட்டியெழுப்புதல் பிரதான பிளாக் பிளாக் கிளிக் மை சேவை Capacity Building	0	0	1,000,000
2401	பயிற்சியும் இயலாமைக் கட்டியெழுப்புதலும் பிரதான பிளாக் பிளாக் கிளிக் மை சேவை Training and Capacity Buildings	0	0	1,000,000
25	ஏனைய மூலதனச் செலவினங்கள் பிரதான பிளாக் பிளாக் கிளிக் மை சேவை Other Capital Expenditure	5,695,521	6,500,000	7,000,000
2503	வழிபாடச் செலவுகள் பிரதான பிளாக் பிளாக் கிளிக் மை சேவை Contingency Services	5,695,521	6,500,000	7,000,000
	<b>மொ. செ. இ. ச. Total Project Expenditure</b>	<b>72,162,411</b>	<b>69,732,000</b>	<b>72,500,000</b>



Head / Programme/ Project : 942 / 90 / 20

ஏனைய செலவினங்களின் தொகுப்பு விவரம்  
Summary of Expenditure by Object Details

குறியீடு கode	பிரிவு விடயத்தலைப்பு காண்ப / பருவ விவரம் Category / Object Title	2017மதிப்பீடு Estimate
1003	ஏனைய படிகள் Other Allowances	13,600,000
1003*11	வாழ்க்கைச் செலவுப்படி Cost of Living Allowance (COLA)	7,000,000
1003*12	உபசரணைப் படி Entertainment Allowance	9,000
1003*13	மொழித் தேர்ச்சி படி Language Allowance	30,000
1003*21	ஒய்வூதியற்ற படி Non Pensionable Allowance	300,000
1003*31	வீடுமுறைக்கான புகையிரத ஆணைச் சீட்டு கிடைக்காத காலத்திற்கான Holiday Warrants	300,000
1003*34	தொழில் தகைமை படிக்கள் Professional Allowance	60,000
1003*39	சீர்திருத்த படிக்கள் Adjustment Allowance	5,901,000
1202	எரிபொருளும் உராய்வு தீர்ச்சிகளும் Fuel and Lubricants	800,000
1202*41	அலுவலகப் பாவனை வாகனங்களிற்கான எரிபொருள் Fuel for Pool Vehicle	800,000
1203	உணவும் சிந்தையும் Diets & Uniforms	16,000
1203*46	சீருடை Uniforms	16,000
1205	ஏனையவை Others	2,000,000
1205*51	களஞ்சியமும் நுகர்வுப்பொருட்களும் Stores and Consumable Items	2,000,000
1402	தபால் கட்டணங்களும் தொலைத்தொடர்பும் Postal & Telecommunication	400,000
1402*71	தபால் கட்டணங்கள் Postal	100,000
1402*72	தொலைத்தொடர்பு Telecommunication	300,000
1405	ஏனையவை Others	50,000
1405*78	துப்புரவு செய்வதல் மற்றும் சலவைக் கட்டணங்கள் Cleaning and Laundering Charges	50,000
1703	ஏனையவை Others	14,374,000
1703*132	பத்திரிகைகள், அச்சிடும் விளம்பரமும் Newspapers, Printing & Advertisement	250,000
1703*133	பயிற்சியும், பயிற்சியாளர் படி Trainees Allowance	250,000
1703*134	நலன்புரி Welfare	250,000
1703*135	இடைநேர் செலவினம் Incidental	75,000
1703*148	திறன் அபிவிருத்தி Skill Development	300,000
1703*149	விளையாட்டுப் போட்டி Sports & Games	8,749,000
1703*154	போட்டிகள், களங்காட்சிகள், ஆள்வரிப் பரிசீலனைகள் Competitions, Exhibitions, Governor's Award	3,000,000
1703*162	விளையாட்டுத்திட்டம் அபிவிருத்திக்கான திட்டம் Sports Development Plan	1,500,000
2001	கட்டிடங்கள் மற்றும் அமைப்புகள் Buildings and Structures	8,000,000
2001*02	கட்டிடங்கள் மற்றும் அமைப்புகள் Buildings and Structures(P.S.D.G)	8,000,000
2004	உட்கட்டமைப்புகள் Infrastructure	7,000,000
2004*02	உட்கட்டமைப்புகள் Infrastructure (P.S.D.G)	7,000,000
2102	தளபாடமும், அலுவலக உபகரணங்களும் Furniture and Office Equipment	500,000
2102*01	தளபாடமும், அலுவலக உபகரணங்களும் Furniture and Office Equipment(C.B.G)	500,000
2401	பயிற்சியும் இயல்பணைக் கட்டிடங்களும் Training and Capacity Buildings	1,000,000
2401*01	பயிற்சியும் இயல்பணைக் கட்டிடங்களும் Training and Capacity Buildings (C.B.G)	1,000,000

**நிதி மூலங்கள்**  
**உருவ புவை**  
**Sources of Finance**

நிதியிடல் உருவகம் Financing	2015 உண்மை மொ. செலவு Actual	2016 மதிப்பீடு மொ. செலவு Estimate	2017 மதிப்பீடு மொ. செலவு Estimate
தொகுதிக் கொடைகள் கூடுதலான பூட்டை Block Grant	53,994,151	47,232,000	56,000,000
பிரமாண அடிப்படையிலான கொடைகள் சூட்டான பூட்டை Criteria Based Grant	1,891,557	2,500,000	1,500,000
மாகாண விசேட அபிவிருத்திக்கான கொடைகள் பலவகை கார்டு கிடைக்கக்கூடிய பூட்டை Provincial Specific Development Grant	16,276,703	20,000,000	15,000,000
<b>மொ. செலவு</b> Total Expenditure	<b>72,162,411</b>	<b>69,732,000</b>	<b>72,500,000</b>

தலைப்பு : விளையாட்டுத்துறை திணைக்களம்  
 தலைப்பு : 942 விளையாட்டுத்துறை  
 Head : Department of Sports  
 நிகழ்ச்சித்திட்டம் : மகிழ்வுகூட்டுதலும் விளையாட்டும்  
 உட்கருவிகள் : 90 திரைப்படம் மற்றும் விளையாட்டு  
 Programme : Recreational and Sports  
 கருத்திட்டம் : விளையாட்டு  
 உட்கருவிகள் : 20 விளையாட்டு  
 Project : Sports

**கருத்திட்ட ரீதியாக ஆளணி விபரம்**  
**உட்கருவிகள் கார்டு கிடைக்கக்கூடிய திரைப்படம்**  
**Project Employment Profile**

சேவைகளின் மட்டம் சேவை அளவு Service Level	அனுமதிக்கப்பட்ட ஆளணி அனுமதிக்கப்பட்ட ஆளணி Approved Cadre	2015 உண்மை மொ. செலவு Actual	2016 மதிப்பீடு மொ. செலவு Estimate	2017 மதிப்பீடு மொ. செலவு Estimate
சிரேஷ்ட மட்டம் சேவை அளவு A-Senior level	1	1	1	1
முன்றாம் நிலை மட்டம் கார்டு அளவு B-Tertiary level	2	0	1	1
இரண்டாம் நிலை மட்டம் சேவை அளவு C-Secondary level	85	66	86	86
ஆரம்ப மட்டம் சேவை அளவு D-Primary level	8	6	8	8
<b>Total</b>	<b>96</b>	<b>73</b>	<b>96</b>	<b>96</b>



## ප්‍රධාන කාර්යයන්

- බහු සංස්කෘතික අගයන් ආරක්ෂා කිරීම හා ඒවාට ගරු කිරීම.
- කලාකරුවන්ගේ, සංස්කෘතික කණ්ඩායම්වල, කලායතනවල සහ ශිෂ්‍යයන්ගේ ධාරිතාව වර්ධනය කිරීම.
- ආයතනයේ ධාරිතාව වර්ධනය කිරීම.
- යහපාලනය

## Department of Cultural

### Vision

“An ethically developed multicultural society in the Eastern Province living in peace and harmony.”

### Mission

“To transform and socialize new generation with traditional heritages and cultural values to preserve and respect multicultural ethics through strengthening institutions and individuals.”

### Key Functions

- Preservation and Respect of Multicultural Values
- Improving Capacity of Artists , Cultural groups, Art societies and Students
- Institutional Capacity Development
- Good Governance

தலைப்பு  
கீழ்க்கண்ட : 943  
Head

நிகழ்ச்சித்திட்டம்  
புள்ளி : 93  
Programme

கருத்திட்டம்  
புள்ளி : 10  
Project

கலாச்சாரத் திணைக்களம்  
සංස්කෘතික දෙපාර්තමේන්තුව  
Department of Cultural

சமய கலாச்சார விவகாரங்கள்  
ආගමික හා සංස්කෘතික කටයුතු  
Religious & Cultural Affairs

கலாச்சார விவகாரங்கள்  
සංස්කෘතික කටයුතු  
Cultural Affairs

விடயக்குறியீடு ரீதியாக செலவீனங்களின் தொகுப்பு

සාරාංශ වැය වියය සංකේතය

Summary of Expenditure by Object Code

රුපා රු Rs.

குறியீடு සංකේත Code	பிரிவு விடயத்தலைப்பு කාණ්ඩය වැය වියය සංකේතය Category/ Object Title	2015உண்மை සත්‍ය Actual	2016மதிப்பீடு ඇස්තමේන්තු Estimate	2017மதிப்பீடு ඇස්තමේන්තු Estimate
	மீண்டும் செலவினம் පුනරාවර්ත වැය Recurrent Expenditure	35,621,422	33,320,000	41,400,000
10	ஆளுக்கூரிய வேதனாதிகள் පුද්ගල පවිතී Personal Emoluments	28,102,202	29,470,000	30,650,000
1001	சம்பளமும் கூலியும் වැටුප් හා වෙන Salaries and Wages	13,687,599	14,263,000	14,450,000
1002	மேலதிக நேர, விடுமுறைக் கொடுப்பனவுகள் අතිතාල හා නිවාඩු දීම වැටුප් Overtime and Holiday Pay	187,746	101,000	850,000
1003	ஏனைய படிக்க වෙනස් දීම Other Allowances	14,226,858	15,106,000	15,350,000
11	பிரயாணச் செலவு ගමන් වියදම් Travelling Expenses	815,646	750,000	775,000
1101	உள்நாட்டு பிரயாணம் ගමන් වියදම් - தேசීය Travelling - Domestic	815,646	750,000	775,000
12	வழங்கல்கள் සැපයීම Supplies	1,003,350	512,000	755,000
1201	எழுத்துகளுக்கும் அலுவலக தேவையாகும் ලිපි துறை හා කාර්යාලීය අවශ්‍යතා Stationery and Office Requisites	441,277	150,000	343,000
1202	எரிபொருளும் உராய்வு ඉන්ධන හා ලීටිස් වෙළ Fuel and Lubricants	554,073	350,000	400,000
1203	உணவும் சீருடையும் ආහාර පාන හා නිල ඉදුම් Diets & Uniforms	8,000	12,000	12,000
13	பராமரிப்பு செலவீனங்கள் නඩත්තු වියදම් Maintenance Expenditure	460,123	325,000	550,000
1301	வாகனங்கள் වානන Vehicles	316,800	250,000	300,000
1302	பொறித் தொகுதியும் இயந்திர உபகரணங்களும் ගන්තු යුතු හා සවි කිරීම් , උපකරණ Plant, Machinery and Equipment	56,822	50,000	100,000
1303	கட்டிடங்கள் ගොඩනැගිලි Buildings	86,500	25,000	150,000
14	ஒப்பந்த சேவைகள் ලිපිගුම් ගත සේවා Contractual Services	304,831	330,000	620,000
1402	தபாற் கட்டணங்களும் தொலைத்தொடர்பும் නැවැල් ගාස්තු හා විදුලි සංදේශ සේවා Postal & Telecommunication	175,118	150,000	250,000
1403	மின்சாரமும் நீரும் විදුලිය හා ජලය Electricity and Water	0	0	100,000

1405	ஏனையவை வேறான Others	129,713	180,000	270,000
15	மாற்றங்கள் அடங்கலம் Transfers	157,340	130,000	250,000
1506	சொத்துக் கடன் வட்டி தொகுதி Property Loan Interest	157,340	130,000	250,000
17	மாணியங்கள் Subsidies	4,777,930	1,803,000	7,800,000
1703	ஏனையவை Others	4,777,930	1,803,000	7,800,000
<b>மூலதன செலவீனம் முதலீடுகள்</b> Capital Expenditure		<b>6,310,221</b>	<b>10,500,000</b>	<b>11,500,000</b>
20	மூல. சொத்துகளின் புனர்தரணமும் விரிவாக்கமும் முதலீடுகள் Rela. & Improvement of Capital Assets	0	1,000,000	0
2001	கட்டிடங்கள் மற்றும் அமைப்புகள் Buildings and Structures	0	1,000,000	0
21	மூல. சொத்துகளின் கொள்வனவு Acquisition of Capital Assets	1,803,070	1,280,000	800,000
2101	வாகனங்கள் Vehicles	1,021,255	780,000	0
2102	தளபடமும், அலுவலக உபகரணங்களும் Furniture and Office Equipment	781,815	500,000	800,000
25	ஏனைய முதலீடுகள் Other Capital Expenditure	4,507,151	8,220,000	10,700,000
2503	எதிர்பாராத செலவுகள் Contingency Services	4,507,151	8,220,000	10,700,000
<b>மொ. செ. இல</b> Total Project Expenditure		<b>41,951,642</b>	<b>43,820,000</b>	<b>52,900,000</b>

**நிதி மூலங்கள்  
இல மூலம்  
Sources of Finance**

நிதியடல் மூலம் Financing	2015 உண்மை Actual	2016 மதிப்பீடு Estimate	2017 மதிப்பீடு Estimate
தொகுதிக் கொடைகள் Block Grant	35,621,422	33,320,000	41,400,000
பிரமாண அடிப்படையிலான கொடைகள் Criteria Based Grant	1,803,070	2,500,000	1,500,000
மாகாண விசேட அபிவிருத்திக்கான கொடைகள் Provincial Specific Development Grant	4,507,151	8,000,000	10,000,000
<b>மொ. செ. இல</b> Total Expenditure	<b>41,931,642</b>	<b>43,820,000</b>	<b>52,900,000</b>

Head / Programme/ Project : 943 / 93 / 10

ஏனைய செலவினங்களின் தொகுப்பு விவரம் உள்ள விவரம் வாரியம்

Summary of Expenditure by Object Details

குறியீடு கொடுக்க Code	பிரிவு விவரத்தை காண்பது /பொது விவரம் Category / Object Title	2017மத்திய ஏராளம் Estimate
1003	ஏனைய படிக்க	15,350,000
1003*11	வாழ்க்கைச் செலவுப்படி	5,148,000
1003*12	உபசரணப் படி	9,000
1003*13	மொழித் தேர்ச்சி படி	30,000
1003*31	விடுமுறைக்கான புகையிரத ஆணைச் சீட்டு திவாஜி மாதிரி திட்டம்	75,000
1003*32	அரசு கரும மொழிக்கொள்கையை செயற்படுத்துதல்	20,000
1003*33	வெளிக்கா உத்தியோகத்திற்கான படி வசதி திரவியின் அடிமேல்	154,800
1003*34	தொழில் தகைமை படிக்க	120,000
1003*39	சீராக்கல் படிக்க	9,793,200
1202	வரிபொருளும் உராய்வு நீக்கிகளும்	400,000
1202*41	அலுவலகப் பாவனை வாகனங்களிற்கான வரிபொருள்	400,000
1203	உணவும் சருமையுமும்	12,000
1203*46	சீருடை	12,000
1402	தபாற் கட்டணங்களும் தொலைத்தொடர்பும்	250,000
1402*71	தபாற் கட்டணங்கள்	40,000
1402*72	தொலைத்தொடர்பு	210,000
1405	ஏனையவை	270,000
1405*78	தூய்மை செய்தல் மற்றும் சலவைக் கட்டணங்கள்	270,000
1703	ஏனையவை	7,800,000
1703*132	பத்திரிகைகள், அச்சிடலும் விளம்பரமும்	600,000
1703*133	பயிற்சியும், பயிலுள்ள படி	290,000
1703*135	தீவனத்திற்கு செலவினம்	100,000
1703*139	ஒலிபரக்கக்கான ஒய்வூதிய திட்டம்	2,160,000
1703*141	புத்தகங்களும், மாதிரி சஞ்சிகைகளும்	200,000
1703*142	சமய, கலாச்சார தினங்கள்	4,100,000
1703*154	போட்டிகள், கண்காட்சிகள், ஆணைகள் பரிசீலனை	350,000
2004	உட்கட்டமைப்புகள்	10,700,000
2004*01	உட்கட்டமைப்புகள்	700,000
2004*02	உட்கட்டமைப்புகள்	10,000,000
2102	தளபாடமும், அலுவலக உபகரணங்களும்	800,000
2102*01	தளபாடமும், அலுவலக உபகரணங்களும்	800,000

தலைப்பு : கலாச்சாரத் திணைக்களம்  
 சீட்டை : 943 : செயலகத் திட்டமிடல்  
 Head : Department of Cultural  
 நிகழ்ச்சித்திட்டம் : 93 : சமய கலாச்சார விவகாரங்கள்  
 வகுப்புகள் : 93 : சமய அல்லது செயலகத் திட்டமிடல்  
 Programme : Religious & Cultural Affairs  
 கருத்திட்டம் : 10 : கலாச்சார விவகாரங்கள்  
 வகுப்புகள் : 10 : செயலகத் திட்டமிடல்  
 Project : Cultural Affairs

கருத்திட்ட ரீதியாக ஆளணி விபரம்  
 வகுப்புகள் கட்டிய அளவில் தோரතුடன்  
 Project Employment Profile

சேவைகளின் மட்டம் சேவை அளவு Service Level	அனுமதிக்கப்பட்ட ஆளணி அளவு சேவை அளவு Approved Cadre	2015 உண்மை மட்டம் Actual	2016 மதிப்பீடு அளவு சேவை அளவு Estimate	2017 மதிப்பீடு அளவு சேவை அளவு Estimate
சிரேஷ்ட மட்டம் சேவை அளவு A-Senior level	1	1	1	1
மூன்றாம் நிலை மட்டம் சேவை அளவு B-Tertiary level	3	0	3	3
இரண்டாம் நிலை மட்டம் சேவை அளவு C-Secondary level	54	54	54	54
ஆரம்ப மட்டம் சேவை அளவு D-Primary level	2	2	2	3
<b>Total</b>	<b>60</b>	<b>57</b>	<b>60</b>	<b>61</b>



சுகாதார, சுதேச மருத்துவ, நன்னடத்தை மற்றும்  
சிறுவர் பராமரிப்பு, சமூக நலன்புரிச் சேவைகள்,  
கிராமிய மின்சார அமைச்சு

සෞඛ්‍ය, දේශීය වෛද්‍ය, පරිවෘත්ත හා ළමා  
රක්ෂණ, සමාජ සේවා සහ සාධන සහ ග්‍රාමීය  
විදුලිබලය යෙදීමේ අමාත්‍යාංශය

MINISTRY OF HEALTH, INDIGENOUS  
MEDICINE, PROBATION AND CHILD CARE  
SOCIAL WELFARE AND RURAL  
ELECTRIFICATION



**சுகாதார அமைச்சு**  
**உயர்வியல் அமைச்சு**  
**Ministry of Health**  
திணைக்கள ரீதியாக செலவீனங்களின் தொகுப்பு  
ஏலாவக விவரம் பட்டியல்  
**Summary of Expenditure by Institution**

ரூபாய் ரூ. Rs.

தலைப்பு பெயர் Head	பிரிவுத்தலைப்பு காணியல் வகை Category Title	2015-எண்மை வகை Actual	2016மதிப்பீடு ஏலாவகமேலும் Estimate	2017மதிப்பீடு ஏலாவகமேலும் Estimate
	<b>மீண்டும் செலவினம் புனர்ப்புனை விவரம் Recurrent Expenditure</b>	<b>4,832,274,566</b>	<b>4,567,069,000</b>	<b>5,236,610,000</b>
950	சுகாதார அமைச்சு உயர்வியல் அமைச்சு Ministry of Health & Indigenous Medicine	42,821,336	47,357,000	54,000,000
951	சுகாதார சேவைகள் திணைக்களம் உயர்வியல் சேவைகள் திணைக்களம் Department of Health Services	4,054,986,238	3,833,353,000	4,396,610,000
952	சமீப சமீபத்தியத்திற்கு திணைக்களம் உயர்வியல் சேவைகள் திணைக்களம் Department of Indigenous Medicine	292,580,162	287,790,000	323,000,000
953	சமூகசேவைகள் திணைக்களம் சமூக சேவைகள் திணைக்களம் Department of Social Services	331,265,395	291,293,000	340,000,000
954	சிறுவர் நன்மைக்கான பராமரிப்பு சேவைகள் திணைக்களம் சிறுவர் நன்மைக்கான பராமரிப்பு சேவைகள் திணைக்களம் Department of Probation & Child Care Services	110,621,435	107,276,000	123,000,000
	<b>முலதன செலவினம் புனர்ப்புனை விவரம் Capital Expenditure</b>	<b>611,666,884</b>	<b>1,261,000,000</b>	<b>711,500,000</b>
950	சுகாதார அமைச்சு உயர்வியல் அமைச்சு Ministry of Health & Indigenous Medicine	14,973,735	17,000,000	20,000,000
951	சுகாதார சேவைகள் திணைக்களம் உயர்வியல் சேவைகள் திணைக்களம் Department of Health Services	525,156,941	1,062,000,000	582,000,000
952	சமீப சமீபத்தியத்திற்கு திணைக்களம் உயர்வியல் சேவைகள் திணைக்களம் Department of Indigenous Medicine	39,411,267	129,000,000	46,500,000
953	சமூகசேவைகள் திணைக்களம் சமூக சேவைகள் திணைக்களம் Department of Social Services	20,499,583	29,000,000	26,500,000
954	சிறுவர் நன்மைக்கான பராமரிப்பு சேவைகள் திணைக்களம் சிறுவர் நன்மைக்கான பராமரிப்பு சேவைகள் திணைக்களம் Department of Probation & Child Care Services	11,625,359	24,000,000	36,500,000
மொ.செ.	<b>மொ.செ. Total Expenditure</b>	<b>5,443,941,451</b>	<b>5,828,069,000</b>	<b>5,948,110,000</b>

**நிதி மூலங்கள்  
மூலம் பட்டியல்  
Sources of Finance**

நிதியிடல் மூலம் பட்டியல் Financing	2015-எண்மை வகை Actual	2016மதிப்பீடு ஏலாவகமேலும் Estimate (Revised)	2017மதிப்பீடு ஏலாவகமேலும் Estimate	
தொகுதிக்க கொடைகள் பகுதிக்க கொடைகள் Block Grant	4,832,274,566	4,567,069,000	5,236,610,000	
பராமரிப்பு அடிப்படையிலான கொடைகள் பராமரிப்பு அடிப்படையிலான கொடைகள் Criteria Based Grant	28,226,675	26,000,000	18,500,000	
மாநில விசேட அபிவிருத்திக்கான கொடைகள் மாநில விசேட அபிவிருத்திக்கான கொடைகள் Provincial Specific Development Grant	238,140,311	870,000,000	333,000,000	
சுகாதார துறை அபி. அபிவிருத்தி சுகாதார துறை அபி. அபிவிருத்தி Health Sector Development Project	345,299,898	365,000,000	360,000,000	
மொ.செ.	<b>மொ.செ. Total Expenditure</b>	<b>5,443,941,451</b>	<b>5,828,069,000</b>	<b>5,948,110,000</b>

**சுகாதார அமைச்சு**  
**සෞඛ්‍ය දෙපාර්තමේන්තුව**  
**Ministry of Health**

**விடயக்குறியீடு ரீதியாக செலவினங்களின் தொகுப்பு வாரியம் வரம்பு வரம்பு வரம்பு வரம்பு**  
**Summary of Expenditure by Object Code**

ரூபா ரூ. Rs.

குறியீடு Code	பிரிவு விடயத்தலைப்பு காணொலி / வரம்பு வரம்பு வரம்பு Category / Object Title	2015 உண்மை Actual	2016 மதிப்பீடு Estimate	2017 மதிப்பீடு Estimate
	<b>மீண்டுமும் செலவினம் புனர்ப்புனைவு செலவு</b> <b>Recurrent Expenditure</b>	<b>4,832,274,566</b>	<b>4,567,069,000</b>	<b>5,236,610,000</b>
10	ஆளுக்கூரிய வேதனாதிக்கள் புனர்ப்புனைவு செலவு Personal Emoluments	3,834,866,736	3,688,769,000	4,143,200,000
11	பிரயாணச் செலவு காலச் செலவு Travelling Expences	43,678,989	32,300,000	43,700,000
12	வழங்கல்கள் புனர்ப்புனைவு செலவு Supplies	272,987,748	256,448,000	310,715,000
13	பராமரிப்பு செலவினங்கள் புனர்ப்புனைவு செலவு Maintenance Expenditure	109,987,300	74,730,000	136,065,000
14	ஒப்பந்தச் சேவைகள் புனர்ப்புனைவு செலவு Contractual Services	254,609,422	256,030,000	284,734,000
15	மாற்றல்கள் புனர்ப்புனைவு செலவு Transfers	297,033,634	242,852,000	293,941,000
17	மானியங்கள் புனர்ப்புனைவு செலவு Subsidies	19,110,738	15,940,000	24,255,000
	<b>மூலதன செலவினம் புனர்ப்புனைவு செலவு</b> <b>Capital Expenditure</b>	<b>611,666,884</b>	<b>1,261,000,000</b>	<b>711,500,000</b>
20	மூலதன சொத்துக்களின் புனர்ப்புனைவு மற்றும் புனர்ப்புனைவு செலவு Reha. & Improvement of Capital Assets	242,739,500	382,600,000	102,900,000
21	மூலதன சொத்துக்களின் பெறல் புனர்ப்புனைவு செலவு Acquisition of Capital Assets	338,182,660	861,400,000	584,400,000
24	இயலாமைக் கட்டுப்பாட்டுப் பகுதி புனர்ப்புனைவு செலவு Capacity Building	26,886,454	16,000,000	22,700,000
25	ஏனைய மூலதனச் செலவினங்கள் புனர்ப்புனைவு செலவு Other Capital Expenditure	3,858,270	1,000,000	1,500,000
	<b>மொத்தம் செலவு</b> <b>Total Project Expenditure</b>	<b>5,443,941,451</b>	<b>5,828,069,000</b>	<b>5,948,110,000</b>

**ஆளணி விபரத்தொகுப்பு**  
**මණ්ඩල වාර්තාව**  
**Summary of Employment Profile**

சேவைகளின் மட்டம் சேவை மட்டம் Service Level	அனுமதிக்கப்பட்ட ஆளணி அனுமதி செய்யப்பட்ட எண்ணிக்கை Approved Cadre	2015 உண்மை Actual	2016 மதிப்பீடு Estimate	2017 மதிப்பீடு Estimate
சிரேஷ்ட மட்டம் புனர்ப்புனைவு செலவு A-Senior level	985	638	1,020	968
முன்றாம் நிலை மட்டம் புனர்ப்புனைவு செலவு B-Tertiary level	363	269	222	437
இரண்டாம் நிலை மட்டம் புனர்ப்புனைவு செலவு C-Secondary level	3,353	2,635	3,536	3,489
ஆரம்ப மட்டம் புனர்ப்புனைவு செலவு D-Primary level	2,787	2,387	2,865	3,150
<b>மொத்தம்</b> <b>Total</b>	<b>7,428</b>	<b>5,929</b>	<b>7,643</b>	<b>8,044</b>

சுகாதார அமைச்சு  
செயல் அமைச்சு  
Ministry of Health

விடயக்குறியீடு ரீதியாக செலவினங்களின் தொகுப்பு வார்டு வரலாறு விவரம்  
**Summary of Expenditure by Object Code**

ரூபா ரூ. Rs.

குறியீடு வார்டு Code	பிரிவு விடயத்தலைப்பு வார்டு விவரம் / வரலாறு விவரம் Category / Object Title	2015 உண்மை வரலாறு Actual	2016 மதிப்பீடு அளவீடு Estimate	2017 மதிப்பீடு அளவீடு Estimate
	<b>மீண்டும் செலவினம் - தொடர்ச்சியான செலவு</b> <b>Recurrent Expenditure</b>	<b>4,832,274,566</b>	<b>4,567,069,000</b>	<b>5,236,610,000</b>
<b>10</b>	<b>ஆளுகிறிய வேதனாதிக்கள் பிரிவு செலவுகள் Personal Emoluments</b>	<b>3,834,866,736</b>	<b>3,688,769,000</b>	<b>4,143,200,000</b>
1001	சம்பளமும் கூலியும் வரலாறு அல்லது வேலை Salaries and Wages	1,331,494,111	1,381,992,000	1,640,700,000
1002	மேலதிக நேர, விடுமுறைக் கொடுப்பனவுகள் அல்லது வேலை நிறுத்தம் Overtime and Holiday Pay	628,512,335	458,623,000	742,400,000
1003	ஏனைய பணிகள் வேலை நிறுத்தம் Other Allowances	1,874,860,289	1,848,154,000	1,760,100,000
<b>11</b>	<b>பயண செலவு வரலாறு செலவுகள் Travelling Expenses</b>	<b>43,678,989</b>	<b>32,300,000</b>	<b>43,700,000</b>
1101	உள்ளூர் பயண வரலாறு செலவுகள் - தேசிய Travelling - Domestic	41,913,462	32,300,000	43,700,000
1102	வெளிநாட்டு பயண வரலாறு செலவுகள் - தேசிய Travelling - Foreign	1,765,527	0	0
<b>12</b>	<b>வழங்கல்கள் வரலாறு செலவுகள் Supplies</b>	<b>272,987,748</b>	<b>256,448,000</b>	<b>310,715,000</b>
1201	எழுத்துகளுக்கான அலுவலக தேவைப் பொருட்களும் பிடி தேவை அல்லது கார்டுகள் தேவை Stationery and Office Requisites	14,980,881	12,350,000	18,785,000
1202	எரிபொருளும் உராய்வு நீக்கல்களும் Fuel and Lubricants	88,240,118	90,450,000	98,630,000
1203	உணவும் சீருடையும் கொடுக்கல்கள் அல்லது Diets & Uniforms	111,215,915	104,973,000	120,948,000
1204	மருந்து வழங்கல்கள் வேறு வரலாறு செலவுகள் Medical Supplies	40,530,273	35,050,000	51,550,000
1205	ஏனையவை வேறு Others	13,475,063	9,850,000	14,952,000
1206	இயந்திர, இலத்திரனியல் பொருட்கள் வரலாறு செலவுகள் அல்லது Mechanical and Electrical Goods	4,545,497	3,775,000	5,850,000
<b>13</b>	<b>பராமரிப்பு செலவினங்கள் வரலாறு செலவுகள் Maintenance Expenditure</b>	<b>109,987,300</b>	<b>74,730,000</b>	<b>136,065,000</b>
1301	வாகனங்கள் வரலாறு செலவுகள் Vehicles	56,034,476	43,300,000	58,700,000
1302	பொறித் தொகுதியும் இயந்திர உபகரணங்களும் வரலாறு செலவுகள் அல்லது Plant, Machinery and Equipment	18,579,456	13,360,000	33,165,000
1303	கட்டிடங்கள் வரலாறு செலவுகள் Buildings	34,722,784	17,130,000	43,400,000
1304	ஏனையவை வேறு Others	650,584	940,000	800,000
<b>14</b>	<b>ஒப்பந்த சேவைகள் வரலாறு செலவுகள் Contractual Services</b>	<b>254,609,422</b>	<b>256,030,000</b>	<b>284,734,000</b>
1401	போக்குவரத்து வரலாறு செலவுகள் Transport	332,620	445,000	880,000

1402	தபாற் கட்டணங்களும், தொலைத்தொடர்பும் கூட்டி யானது னா பித்தி ன்க்கு ன யெ Postal & Telecommunication	42,092,910	42,325,000	44,400,000
1403	மின்சார்பும் நீரும் பித்தி ன ன யெ Electricity and Water	77,781,676	88,752,000	93,620,000
1404	வாடகை, கூலிக் கட்டணம் மற்றும் உள்ர் வரிகள் (வாகன வரி) பித்தி ன் கூட்டி யானது ன் பித்தி ன் யெ ன யெ Rents, Rates and Local Taxes (Vehicle Tax)	4,056,235	3,178,000	6,870,000
1405	ஏனையவை Others	130,345,982	121,330,000	138,964,000
15	மாற்றல்கள் Transfers	297,033,634	242,852,000	293,941,000
1501	நலநிகர்த்து வேலைத் திட்டங்கள் Welfare Programme	256,901,394	199,750,000	251,391,000
1505	பங்களிப்பும், சந்தா அங்கத்தல பணம் Subscriptions and Contributions	1,200	2,000	2,000
1506	சொத்துக் கடன் வட்டி Property Loan Interest	20,080,011	18,100,000	19,748,000
1509	கொடைகள் Grants	20,051,029	25,000,000	22,800,000
17	மாணியங்கள் Subsidies	19,110,738	15,940,000	24,255,000
1701	நட்டங்களும், பதிவுத்தலும் Losses and Write-Offs	0	0	0
1703	ஏனையவை Others	19,110,738	15,940,000	24,255,000
மூலதன செலவினம் Capital Expenditure		611,666,884	1,261,000,000	711,500,000
20	மூலதன சொத்துகளின் புனர்தாரணமும் விரிவாக்கமும் Reha. & Improvement of Capital Assets	242,739,500	382,600,000	102,900,000
2001	கட்டிடங்கள் மற்றும் அமைப்புகள் Buildings and Structures	142,679,813	354,350,000	77,500,000
2002	இயந்திரங்களும் பெற்றி சாதனங்களும் Plant, Machinery & Equipment	98,755,135	13,750,000	10,200,000
2003	வாகனங்கள் Vehicles	1,304,552	3,000,000	2,200,000
2004	உட்கட்டமைப்புகள் Infrastructure	0	11,500,000	13,000,000
21	மூலதன சொத்துகளின் கொள்வனவு Acquisition of Capital Assets	338,182,660	861,400,000	584,400,000
2101	வாகனங்கள் Vehicles	48,823,233	24,900,000	26,200,000
2102	தளபடமும், அலுவலக உபகரணங்களும் Furniture and Office Equipment	46,880,801	178,500,000	35,700,000
2103	இயந்திரங்களும், பெற்றி சாதனங்களும் Plant, Machinery and Equipment	32,241,411	227,000,000	172,500,000
2104	கட்டிடங்கள், மற்றும் கட்டமைப்பு Buildings and Structures	210,237,216	422,000,000	350,000,000
2105	காணி, காணி அபிவிருத்தி Lands and Land Improvements	0	9,000,000	0
24	இயலாணவைக் கட்டியெழுப்புதல் Capacity Building	26,886,454	16,000,000	22,700,000
2401	பயிற்சியும் இயலாணவைக் கட்டியெழுப்புதலும் Training and Capacity Buildings	26,886,454	16,000,000	22,700,000
25	ஏனைய மூலதனச் செலவினங்கள் Other Capital Expenditure	3,858,270	1,000,000	1,500,000
2502	ஏனைய முதலீடுகள் Other Investments	3,858,270	1,000,000	1,500,000
மொ.செ. Total Project Expenditure		5,443,941,451	5,828,069,000	5,948,110,000



**சுகாதார, சுதேச மருத்துவ, நன்னடத்தை மற்றும் சிறுவர் பராமரிப்பு,  
சமூக நலன்புரிச் சேவைகள், கிராமிய மின்சார அமைச்சு**

**நோக்கம்**

தேசிய மற்றும் மாகாண சுகாதார பிரிவில் அபிவிருத்தி திட்டங்கள், கொள்கைகளை அமுல்படுத்துவதன் மூலம் மக்களின் பௌதீக ரீதியான வாழ்க்கைத் தரத்தை உயர்த்துதல்.

**முக்கிய செயற்பாடுகள்**

- கீழ்க்கு மாகாண சுகாதார பிரிவிற்கு கொள்கை விளக்கங்களையும், வழிகாட்டல்களையும் வழங்குதல்.
- வழிகாட்டல், மேற்பார்வை செய்தல், சேவையை மதிப்பீடு செய்தல், தனிநபர் மற்றும் நிதி வளங்கள் என்பன உள்ளடங்கலாக சுகாதார சேவைக்கு நிறைவேற்று முகாமையை வழங்குதல்.
- சுகாதார வேலையை மேம்படுத்த வேண்டிய பகுதிகளை இனம் கண்டு பகுப்பாய்வு செய்தல்.
- பொது வைத்தியசாலை, கிராமிய வைத்தியசாலை, மகப்பேற்று விடுதி மற்றும் மருந்தகங்களை அமைத்தலும் பராமரித்தலும்.
- பொதுச்சுகாதார சேவை, சுகாதார கல்வி, ஊட்டச்சத்து, குடும்ப சுகாதாரம், குழந்தை பராமரிப்பு, உணவு சுகாதாரம், சுற்றுச் சூழல் சுகாதாரம், மனோரீதியான சுகாதாரம், மருந்துப் பொருள் கொள்வனவுக்கு வசதிகள் வாய்ப்புக்களை ஏற்படுத்திக் கொடுத்தல்.
- மாகாண ரீதியில் சுகாதார அபிவிருத்தி திட்டம் மற்றும் வருடாந்த சுகாதார திட்டம் என்பனவற்றை அமுல்படுத்தலும் மேம்படுத்தலும்.
- வைத்திய சுகாதார பிரிவில் இலங்கையில் உயர்கல்வி பெறுபவர்களுக்கான புலமைப்பரிசில் வழங்குதல்.



**සෞඛ්‍ය, දේශීය වෛද්‍ය, පරිවෘස හා ලමා රක්ෂණ, සමාජ සේවා  
සුභසාධන සහ ග්‍රාමීය විදුලිබලය යෙදීමේ අමාත්‍යාංශය**

**මෙහෙවර**

මහජනයාගේ භෞතික ජීවන තත්වය නැංවීම සඳහා සෞඛ්‍ය අංශයට අදාළ දේශීය හා පළාත් සභා උපායන් හා පරමාර්ථ දියුණු කිරීම හා ඒවා ක්‍රියාවට නැංවීම

**ප්‍රධාන කාර්යයන්**

- නැගෙනහිර සලාතේ සෞඛ්‍ය අංශයට ප්‍රතිපත්ති නිර්දේශය හා මගපෙන්වීම.
- සෞඛ්‍ය සේවයේ විධායක කළමනාකරණය නිරීක්ෂණය, අධීක්ෂණය, සේවය ඇගයීම හා මූල්‍ය ප්‍රතිපාදන සැලසීම.
- සෞඛ්‍ය ක්ෂේත්‍ර හඳුනා ගැනීම සඳහා සොයා බැලීම
- මහජන රෝහල්, ග්‍රාමීය රෝහල්, මාතෘ නිවාස, බෙහෙත්කාලා ස්ථාපිත කිරීම හා නවත්තු කිරීම.
- මහජන සෞඛ්‍ය සේවය, සෞඛ්‍ය අධ්‍යාපනය, පෝෂණය, පවුල් සෞඛ්‍ය, වෛද්‍ය හා ලමා ආරක්ෂණ, ආහාර හා ආහාර සහිත පාරක්ෂාව, පාරිසරික සෞඛ්‍ය.
- ඉහත මිලදී ගැනීම සම්බන්ධව පහසුකම් සැලසීම, මුදල් ප්‍රතිපාදන වෙන් කිරීම.
- සෞඛ්‍ය සංවර්ධන සැලැස්ම හා වාර්ෂික සෞඛ්‍ය සංවර්ධන සැලැස්ම සැකසීම හා ඒවා ක්‍රියාත්මක කිරීම.
- ශ්‍රී ලංකාවේ සෞඛ්‍ය වෛද්‍ය නිලධාරීන්ට උසස් උපාධිය සඳහා ශිෂ්‍යත්ව ලබාදීම.

**MINISTRY OF HEALTH, INDIGENOUS MEDICINE,  
PROBATION AND CHILD CARE, SOCIAL WELFARE AND  
RURAL ELECTRIFICATION**

**Mission:**

Implement of the development strategies and policies for the Health sector in accordance with the National and provincial strategies and policies to enhance the physical quality of life of the people.

**Key Functions:**

- Providing guidance and policy direction for the health sector in the EP.
- Executive management of Health services including the direction, supervision, evaluation of services and the provision of personnel and financial resources.
- Carry out studies to identify areas for the improvement of the Health Status.
- The establishment and maintenance of Public Hospitals, Rural Hospitals, Maternity Home and Dispensaries.
- The Provision and Facilities for Public Health services, Health Education, Nutrition, family Health Medical & Child care, food & Food sanitation health Environment, mental Health and Procurement of Drug.
- Formulation and Implementation of Health Development Plan and the Annual Health Plan for Province.
- Awarding of Scholarship for Higher Education within Sri Lanka to Medical Health Personnel.

தலைப்பு  
கீழ்க : 950  
Head

சுகாதார அமைச்சு  
சொலவ அமைச்சு  
Ministry of Health & Indigenous Medicine

விடயக்குறியீடு ரீதியாக செலவினங்களின் தொகுப்பு வாராண்டு வடிக் பிசை மானியம்  
Summary of Expenditure by Object Code ரூபாய் ரூ. Rs.

குறியீடு மனைய Code	பிரிவு விடயத்தலைப்பு கானியம் /வடிக் பிசை மானியம் Category / Object Title	2015 உண்மை மனைய Actual	2016 மதிப்பீடு மனைய Estimate	2017 மதிப்பீடு மனைய Estimate
	மீண்டுமும் செலவினம் புலகாபக வடிக் Recurrent Expenditure	42,821,336	47,357,000	54,000,000
10	ஆளுக்கிரிய வேதனாதிகள் மீண்டுமும் மனைய Personal Emoluments	28,545,667	34,457,000	35,000,000
1001	மனைய மனைய மனைய மனைய Salaries and Wages	12,414,962	14,212,000	20,700,000
1002	மேலதிக மீண்டுமும், மீண்டுமும் மனைய மனைய மனைய மனைய Overtime and Holiday Pay	1,375,029	1,629,000	2,000,000
1003	மனைய மனைய மனைய மனைய Other Allowances	14,755,675	18,616,000	12,300,000
11	மீண்டுமும் செலவு மனைய மனைய Travelling Expenses	667,693	800,000	750,000
1101	உள்மீண்டுமும் மீண்டுமும் மனைய மனைய Travelling - Domestic	529,905	800,000	750,000
1102	மேலமீண்டுமும் மீண்டுமும் மனைய மனைய Travelling - Foreign	137,788	0	0
12	மனைய மனைய மனைய மனைய Supplies	3,895,127	5,420,000	5,475,000
1201	மனைய மனைய மனைய மனைய மனைய மனைய Stationery and Office Requisites	712,239	700,000	755,000
1202	மனைய மனைய மனைய மனைய மனைய மனைய Fuel and Lubricants	3,089,867	4,550,000	4,550,000
1203	மனைய மனைய மனைய மனைய மனைய மனைய Diets & Uniforms	52,000	70,000	70,000
1205	மனைய மனைய மனைய மனைய Others	36,821	50,000	50,000
1206	மனைய மனைய மனைய மனைய மனைய மனைய Mechanical and Electrical Goods	4,200	50,000	50,000
13	மீண்டுமும் செலவினங்கள் மனைய மனைய Maintenance Expenditure	3,911,283	2,030,000	3,400,000
1301	மனைய மனைய மனைய மனைய Vehicles	1,734,079	1,000,000	1,800,000
1302	மனைய மனைய மனைய மனைய மனைய மனைய Plant, Machinery and Equipment	342,397	250,000	350,000
1303	மனைய மனைய மனைய மனைய Buildings	1,834,807	730,000	1,200,000
1304	மனைய மனைய மனைய மனைய Others	0	50,000	50,000
14	மீண்டுமும் சேவைகள் மனைய மனைய Contractual Services	3,864,922	3,550,000	7,250,000
1402	மனைய மனைய மனைய மனைய மனைய மனைய Postal & Telecommunication	921,618	1,050,000	1,300,000
1403	மனைய மனைய மனைய மனைய Electricity and Water	187,390	150,000	550,000
1404	மனைய மனைய மனைய மனைய மனைய மனைய Rents, Rates and Local Taxes (Vehicle Tax)	2,150,188	1,650,000	4,600,000

1405	ஏனையவை Others	605,725	700,000	800,000
15	மாற்றங்கள் Transfers	246,444	200,000	300,000
1506	சொத்துக் கடன் வட்டி Property Loan Interest	246,444	200,000	300,000
17	மாணியங்கள் Subsidies	1,690,201	900,000	1,825,000
1703	ஏனையவை Others	1,690,201	900,000	1,825,000
	மூலதன செலவினம் புரட்சிச் செலவு Capital Expenditure	14,973,735	17,000,000	20,000,000
20	மூல. சொத்துகளின் புனர்தாரணமும் விரிவாக்கமும் புரட்சிச் செலவு Reha. & Improvement of Capital Assets	2,060,225	2,500,000	2,500,000
2001	கட்டிடங்கள் மற்றும் அமைப்புகள் Buildings and Structures	2,060,225	1,500,000	1,500,000
2003	வாகனங்கள் Vehicles	0	1,000,000	1,000,000
21	மூல. சொத்துகளின் கொள்வனவு Acquisition of Capital Assets	10,881,640	5,200,000	7,500,000
2101	வாகனங்கள் Vehicles	2,127,524	2,200,000	2,200,000
2102	தளபடமும் அலுவலக உபகரணங்களும் Furniture and Office Equipment	7,638,427	2,000,000	3,800,000
2103	இயந்திரங்களும் பொறி கருவிகளும் Plant, Machinery and Equipment	1,115,690	1,000,000	1,500,000
24	இயலாமைக் கட்டியெழுப்புதல் Capacity Building	0	300,000	500,000
2401	பயிற்சியும் இயலாமைக் கட்டியெழுப்புதலும் Training and Capacity Buildings	0	300,000	500,000
25	ஏனைய மூலதனச் செலவினங்கள் Other Capital Expenditure	2,031,870	9,000,000	9,500,000
2503	எதிர்மூலச் செலவுகள் Contingency Services	2,031,870	9,000,000	9,500,000
மொ.செலவு இ.செலவு Total Project Expenditure		57,795,071	64,357,000	74,000,000

**நிதி மூலங்கள்  
இலாசு பூரணம்  
Sources of Finance**

நிதியூட்டல் இலாசு மூலம் Financing	2015 உண்மை மூலம் Actual	2016 மதிப்பீடு மூலம் மதிப்பீடு Estimate	2017 மதிப்பீடு மூலம் மதிப்பீடு Estimate
தொகுதிக் கொடைகள் பகுதிப் பூரணம் Block Grant	42,821,336	47,357,000	54,000,000
பிரமாண அடிப்படையிலான கொடைகள் பகுதிப் பூரணம் Criteria Based Grant	14,973,735	9,000,000	12,000,000
மாகாண விசேட அபிவிருத்திக்கான கொடைகள் பகுதிப் பூரணம் Provincial Specific Development Grant	0	8,000,000	8,000,000
மொ.செலவு இ.செலவு Total Expenditure	57,795,071	64,357,000	74,000,000

**தலைப்பு**  
**கிரீடம் : 950**  
**Head**  
**நிகழ்ச்சித்திட்டம்**  
**வகுப்புகள் : 3**  
**Programme**  
**கருத்திட்டம்**  
**வகை : 1**  
**Project**

**சுகாதார அமைச்சு**  
**செயல்வகை அமைச்சு**  
**Ministry of Health & Indigenous Medicine**  
**மாகாண நிர்வாகம்**  
**பல்தர நிர்வாகம்**  
**Provincial Administration**  
**அமைச்சரும் அவரின் பிரத்தியேக உத்தியோகத்தர்களும்**  
**அமைச்சு அலுவலகம் மற்றும் அவரின் தனிப்பட்ட அலுவலகம்**  
**Minister and His Personal Staff**

விடயக்குறியீடு ரீதியாக செலவீனங்களின் தொகுப்பு மூலக் வகை வகை வகை வகை

**Summary of Expenditure by Object Code**

ரூபா ரூ. Rs.

குறியீடு கொடுப்பு Code	பிரிவு விடயத்தலைப்பு வகை/வகை வகை Category / Object Title	2015 உண்மை மதிப்பு Actual	2016 மதிப்பீடு மதிப்பு Estimate	2017 மதிப்பீடு மதிப்பு Estimate
	மீண்டும் செலவினம் புனரமைப்பு Recurrent Expenditure	11,635,012	15,150,000	18,000,000
10	ஆளுகிறிய வேதனாதிக்கள் புனரமைப்பு Personal Emoluments	4,578,392	8,300,000	8,000,000
1001	சம்பளமும் கூலியும் வகுப்பு வகுப்பு Salaries and Wages	2,042,631	3,400,000	4,600,000
1002	மேலதிக வேலை, விடுமுறைக் கொடுப்புகள் அதிக வேலை அல்லது ஓய்வூதிய வகுப்பு Overtime and Holiday Pay	340,363	700,000	700,000
1003	ஏனைய பகுதிகள் வேறு வேறு Other Allowances	2,195,398	4,200,000	2,700,000
11	பிரயாணச் செலவு வகுப்பு Travelling Expenses	104,541	400,000	150,000
1101	உள்நாட்டு பிரயாணம் வகுப்பு - தேசிய Travelling - Domestic	104,541	400,000	150,000
12	வழங்கல்கள் வகுப்பு Supplies	1,777,794	3,050,000	2,950,000
1201	எழுத்துகளுக்கும் அலுவலக தேவையான வகுப்பு வகுப்பு வகுப்பு Stationery and Office Requisites	225,417	200,000	200,000
1202	எரிபொருளும் உராய்வு நீக்கிகளும் வகுப்பு வகுப்பு Fuel and Lubricants	1,548,177	2,800,000	2,700,000
1206	இயந்திர, இலத்திரியல் பொருட்கள் வகுப்பு வகுப்பு வகுப்பு Mechanical and Electrical Goods	4,200	50,000	50,000
13	பராமரிப்பு செலவீனங்கள் வகுப்பு Maintenance Expenditure	1,900,160	900,000	1,100,000
1301	வாகனங்கள் வகுப்பு Vehicles	957,653	500,000	800,000
1302	பொறித் தொகுதியும் இயந்திர உபகரணங்களும் வகுப்பு வகுப்பு வகுப்பு Plant, Machinery and Equipment	47,993	50,000	50,000
1303	கட்டிடங்கள் வகுப்பு Buildings	894,514	300,000	200,000
1304	ஏனையவை வகுப்பு Others	0	50,000	50,000
14	ஒப்பந்த சேவைகள் வகுப்பு Contractual Services	2,482,569	2,100,000	5,400,000
1402	தொலைநகல் தொடர்பும் வகுப்பு வகுப்பு Postal & Telecommunication	192,481	350,000	300,000

1403	மின்சாரமும் நீரும் Electricity and Water	139,899	100,000	500,000
1404	வாடகை, கூலிக்கட்டணம் மற்றும் உள்ளூர் வரிகள் (வாகன வரி) Rents, Rates and Local Taxes (Vehicle Tax)	2,150,188	1,650,000	4,600,000
17	மானியங்கள் Subsidies	791,557	400,000	400,000
1703	ஏனையவை Others	791,557	400,000	400,000
<b>மொ.செ. தொ. Total Project Expenditure</b>		<b>11,635,012</b>	<b>15,150,000</b>	<b>18,000,000</b>

Head / Programme/ Project : 950 / 3 / 1

ஏனைய செலவினங்களின் தொகுப்பு வகை தனி வகை விவரம்  
Summary of Expenditure by Object Details

குறியீடு Code	பிரிவு விடயத்தலைப்பு வகை / பொருள் வகை Category / Object Title	2017மதிப்பீடு Estimate
1003	ஏனைய படிக்கல்கள் Other Allowances	2,700,000
1003*11	வாழ்க்கைச் செலவுப்படி Cost of Living Allowance (COLA)	1,400,000
1003*12	உபசாரணைப் படி Entertainment Allowance	24,000
1003*39	சீர்திருத்தப் படிக்கல்கள் Adjustment Allowance	1,276,000
1202	எரிபொருளும் உராய்வு நீக்கிகளும் Fuel and Lubricants	2,700,000
1202*42	ஒதுக்கப்பட்ட வாகனங்களுக்கான எரிபொருள் Fuel Assign Vehicle	2,700,000
1304	ஏனையவை Others	50,000
1304*55	இயந்திர, கணினி, உபகரண பராமரிப்பு Maintenance of Machines, Computer Room & Accessories	50,000
1402	தபால் கட்டணங்களும் தொலைத்தொடர்பும் Postal & Telecommunication	300,000
1402*72	தொலைத்தொடர்பு Telecommunication	300,000
1404	வாடகை, கூலிக்கட்டணம் மற்றும் உள்ளூர் வரிகள் (வாகன வரி) Rents, Rates and Local Taxes (Vehicle Tax)	4,600,000
1404*73	வாடகையும் கூலிக்கட்டணமும் Rents and Hire Charges	4,600,000
1703	ஏனையவை Others	400,000
1703*132	பத்திரிகைகள், அச்சிடலும் விளம்பரமும் Newspapers, Printing & Advertisement	150,000
1703*133	பயிற்சியும் பயிற்சியைப் படி Trainees Allowance	120,000
1703*135	தொடர்புச் செலவினம் Incidental	130,000

தலைப்பு : 950 : 3 : 1  
 சுகாதார அமைச்சு  
 மருந்து அமைச்சு  
 Health : 950 : 3 : 1  
 Ministry of Health & Indigenous Medicine  
 நிகழ்ச்சித்திட்டம் : 3 : 1  
 மாகாண நிர்வாகம்  
 பரவல் பரிசீலனை  
 Programme : 3 : 1  
 Provincial Administration  
 கருத்திட்டம் : 1 : 1  
 அமைச்சரும் அவரின் பிரத்தியேக உத்தியோகத்தர்களும்  
 பொருள் அமைச்சு மற்றும் அவரின் பிரத்தியேக உத்தியோகத்தர்களும்  
 Project : 1 : 1  
 Minister and His Personal Staff

கருத்திட்ட ரீதியாக ஆளணி விபரம்  
 உத்தியோகத்தர்களின் அளவு  
 Project Employment Profile

சேவைகளின் மட்டம் சேவை அளவு Service Level	அனுமதிக்கப்பட்ட ஆளணி அனுமதிக்கப்பட்ட அளவு Approved Cadre	2015 உண்மை மதிப்பு Actual	2016 மதிப்பு அனுமதிக்கப்பட்ட Estimate	2017 மதிப்பு அனுமதிக்கப்பட்ட Estimate
சிரேஷ்ட மட்டம் சேவை அளவு A-Senior level	0	1	1	1
முன்றாம் நிலை மட்டம் சேவை அளவு B-Tertiary level	0	3	3	3
திரண்டாம் நிலை மட்டம் சேவை அளவு C-Secondary level	0	3	3	3
ஆரம்ப மட்டம் சேவை அளவு D-Primary level	0	9	9	9
<b>Total</b>	<b>0</b>	<b>16</b>	<b>16</b>	<b>16</b>





1402	தபாற் கட்டணங்களும் தொலைத்தொடர்பும் கூடுதல் மாதிரி அல்லது மின் தொடர்பு Postal & Telecommunication	729,136	700,000	1,000,000
1403	மின்சாரமும் நீரும் மிலிசு அல்லது மின் Electricity and Water	47,491	50,000	50,000
1405	ஏனையவை Others	605,725	700,000	800,000
15	மாற்றங்கள் அல்லது கிடைசு Transfers	246,444	200,000	300,000
1506	சொத்துக் கடனின் வட்டி சேமிப்பு அல்லது மின் Property Loan Interest	246,444	200,000	300,000
17	மாணியங்கள் Subsidies	898,644	500,000	1,425,000
1703	ஏனையவை Others	898,644	500,000	1,425,000
<b>மூலதன செலவினம் Capital Expenditure</b>		<b>14,973,735</b>	<b>17,000,000</b>	<b>20,000,000</b>
20	மூல. சொத்துகளின் புனரமைப்பும் விரிவாக்கமும் மூலதன அமைப்பு அல்லது மின் Reha. & Improvement of Capital Assets	2,060,225	2,500,000	2,500,000
2001	கட்டிடங்கள் மற்றும் அமைப்புகள் மூலதன அமைப்பு அல்லது மின் Buildings and Structures	2,060,225	1,500,000	1,500,000
2003	வாகனங்கள் Vehicles	0	1,000,000	1,000,000
21	மூல. சொத்துகளின் பெறல் மூலதன அமைப்பு அல்லது மின் Acquisition of Capital Assets	10,881,640	5,200,000	7,500,000
2101	வாகனங்கள் Vehicles	2,127,524	2,200,000	2,200,000
2102	தளபாடமும், அலுவலக உபகரணங்களும் மூலதன அமைப்பு அல்லது மின் Furniture and Office Equipment	7,638,427	2,000,000	3,800,000
2103	இயந்திரங்களும், பெறல் கருவிகளும் மூலதன அமைப்பு அல்லது மின் Plant, Machinery and Equipment	1,115,690	1,000,000	1,500,000
24	இயலாமைக் கட்டுப்பாடுகளை மூலதன அமைப்பு அல்லது மின் Capacity Building	0	300,000	500,000
2401	பயிற்சியும் இயலாமைக் கட்டுப்பாடுகளும் மூலதன அமைப்பு அல்லது மின் Training and Capacity Buildings	0	300,000	500,000
25	ஏனைய மூலதனச் செலவினங்கள் Other Capital Expenditure	2,031,870	9,000,000	9,500,000
2503	எதிர்பாராத செலவுகள் Contingency Services	2,031,870	9,000,000	9,500,000
<b>மொ. செ. இ. சீ. Total Project Expenditure</b>		<b>46,160,959</b>	<b>49,207,000</b>	<b>56,000,000</b>

Head / Programme/ Project : 950 / 3 / 2

ஏனைய செலவினங்களின் தொகுப்பு விவரம்  
Summary of Expenditure by Object Details

குறியீடு கொடுக்கல் Code	பிரிவு விடயத்தலைப்பு காண்பிவ /பொருள் விவரம் Category / Object Title	2017மத்திய ஏர்ப்பாக்கீயம் Estimate
1003	ஏனைய படிக்கள்	9,600,000
1003*11	வாழ்க்கைச் செலவுப்படி	4,700,000
1003*12	உபநாணம் படி	12,000
1003*13	மொழித் தேர்ச்சி படி	100,000
1003*21	ஒழுப்பூதியமற்ற படி	180,000
1003*25	வாகனங்களுக்கான படி	600,000
1003*31	விடுமுறைக்கான புகையிரத ஆணைச் சீட்டு கிப்பிடி காலிய குடிசை வரம்பு	100,000
1003*33	வெளிக்கள உத்தியோகத்திற்கான படி விசேஷ விவரங்கள் வரம்பு	4,000
1003*34	தொழில் நடைமுறை படிக்கள்	700,000
1003*39	சீர்திருத்த படிக்கள்	3,204,000
1202	எரிபொருளும் உபநாணம் படிக்களும்	1,850,000
1202*41	அலுவலகப் பாலனை வாகனங்களுக்கான எரிபொருள்	1,610,000
1202*42	குதிரைகட்ட வாகனங்களுக்கான எரிபொருள்	240,000
1203	உணவும் சீருடைபும்	70,000
1203*46	சீருடை	70,000
1205	ஏனையவை	50,000
1205*51	களைச்சீர்திருத்தம் நுகர்வுப்பொருட்களும்	50,000
1402	நட்பு கட்டணங்களும் தொலைத்தொடர்பும்	1,000,000
1402*71	தபாற் கட்டணங்கள்	50,000
1402*72	தொலைத்தொடர்பு	950,000
1405	ஏனையவை	800,000
1405*78	தூய்மை செய்தல் மற்றும் சலவைக் கட்டணங்கள்	800,000
1703	ஏனையவை	1,425,000
1703*132	பத்திரிகைகள், அச்சிடலும் விளம்பரமும்	160,000
1703*133	பயிற்சியும், பயிற்சிக்கான படி	240,000
1703*134	நலன்புரி	25,000
1703*135	இடைநேர் செலவினம்	1,000,000
2001	கட்டிடங்கள் மற்றும் அமைப்புகள்	1,500,000
2001*01	கட்டிடங்கள் மற்றும் அமைப்புகள்	1,500,000
2003	வாகனங்கள்	1,000,000
2003*01	வாகனங்கள்	1,000,000
2004	உட்கட்டமைப்புகள்	8,000,000
2004*02	உட்கட்டமைப்புகள்	8,000,000
2101	வாகனங்கள்	2,200,000
2101*01	வாகனங்கள்	2,200,000
2102	கூப்பாடமும், அலுவலக உபகரணங்களும்	3,800,000
2102*01	கூப்பாடமும், அலுவலக உபகரணங்களும்	3,800,000
2103	இயந்திரங்களும், பெற்றி சாதனங்களும்	1,500,000
2103*01	இயந்திரங்களும், பெற்றி சாதனங்களும்	1,500,000
2401	பயிற்சியும் இயலாமைகளைக் கட்டுப்பாடுகளும்	500,000
2401*01	பயிற்சியும் இயலாமைகளைக் கட்டுப்பாடுகளும்	500,000
2502	ஏனைய முதலீடுகள்	1,500,000
2502*01	ஏனைய முதலீடுகள்	1,500,000

தலைப்பு : 950 சுகாதார அமைச்சு  
 தலை : 950 சுகாதார அமைச்சு  
 Head : Ministry of Health & Indigenous Medicine  
 நிகழ்ச்சித்திட்டம் : 3 மாகாண நிர்வாகம்  
 பெயர் : 3 மாகாண நிர்வாகம்  
 Programme : Provincial Administration  
 கருத்திட்டம் : 2 பொது நிர்வாகமும், நிதியும்  
 பெயர் : 2 பொது நிர்வாகம் மற்றும் நிதி  
 Project : General Administration & Finance

கருத்திட்ட ரீதியாக ஆளணி விபரம்  
 பணியை நிறைவேற்றும் தோரතුறு  
 Project Employment Profile

சேவைகளின் மட்டம் சேவை அட்டை Service Level	அனுமதிக்கப்பட்ட ஆளணி ஏற்கனவே சேவை செய்து Approved Cadre	2015 உண்மை மதிப்பு Actual	2016 மதிப்பீடு மதிப்பீடு Estimate	2017 மதிப்பீடு மதிப்பீடு Estimate
சிரேஷ்ட மட்டம் சேவை அட்டை A-Senior level	6	6	6	6
மூன்றாம் நிலை மட்டம் சேவை அட்டை B-Tertiary level	1	1	1	2
இரண்டாம் நிலை மட்டம் சேவை அட்டை C-Secondary level	39	31	40	39
ஆரம்ப மட்டம் சேவை அட்டை D-Primary level	10	10	10	10
<b>Total</b>	<b>56</b>	<b>48</b>	<b>57</b>	<b>57</b>



**ප්‍රධාන කාර්යයන්**

- සෞඛ්‍ය ආරක්‍ෂණ සේවා කාර්යක්ෂමව සැපයීම සඳහා අත්‍යවශ්‍ය යටිතල පහසුකම් සමාන ආකාරයෙන් ලබාදීම.
- සෞඛ්‍ය ආරක්‍ෂණ කටයුතු සඳහා අත්‍යවශ්‍ය ඖෂධ සැපයුම් බාධාවකින් තොරව ලබාදීම.
- පළාත් සෞඛ්‍ය සංවර්ධන අභිමතාර්ථයන් ළඟාකර ගැනීම සඳහා අවශ්‍ය උපදෙස් නියෝජ්‍ය පළාත් සෞඛ්‍ය සේවා අධ්‍යක්ෂවරුන් වෙතට ලබාදීම.
- සෞඛ්‍ය සේවාවේ මනා කළමනාකරණයක් සඳහා පළාත් සෞඛ්‍ය අමාත්‍යාංශයට අවශ්‍ය සහයෝගය ලබාදීම.

**DEPARTMENT OF HEALTH SERVICES**

**Vision**

To be the excellent Department in Eastern Province and create healthier population which contributes to the Economy, Social, Mental & Spiritual development of the Nation.

**Mission**

To achieve the highest health status by responding the people's needs in Eastern Province by ensuring access to comprehensive, high quality, equitable, cost effective & sustainable health care services.

**Key Function**

- To ensure that necessary infrastructure facilities are equally provided, for delivery of health care service effectively.
- To ensure requisite medicine supplies for smooth functioning of the Health Care Service.
- To guide the Deputy Povincial Directors of Health Service to achive Provincial Health Development objectives.
- To assist the Provincial Ministry of Health in sound management of the Health Service.

தலைப்பு : 951 சுகாதார சேவைகள் திணைக்களம்  
 கீழ்க்க : 951 சுகாதார சேவைகள் திணைக்களம்  
 Head Department of Health Services

விடயக்குறியீடு ரீதியாக செலவினங்களின் தொகுப்பு மூலக் வகை வகை வகை வகை வகை  
**Summary of Expenditure by Object Code**

ரூபா ரு Rs.

குறியீடு வகை Code	பிரிவு விடயத்தலைப்பு வகை / பகுதி விடய வகை Category / Object Title	2015 உண்மை வகை Actual	2016 மதிப்பீடு மதிப்பீடு Estimate	2017 மதிப்பீடு மதிப்பீடு Estimate
	மீண்டும் செலவினம் புதுப்பிப்பு செலவு <b>Recurrent Expenditure</b>	4,054,986,238	3,833,353,000	4,396,610,000
10	ஆளுகிறிய வேதனாதிக்கள் புதுப்பிப்பு செலவு <b>Personal Emoluments</b>	3,447,330,381	3,283,353,000	3,713,000,000
1001	சம்பளமும் கூலியும் புதுப்பிப்பு செலவு Salaries and Wages	1,153,685,638	1,193,617,000	1,382,000,000
1002	மேலதிக நேர, விடுமுறைக் கொடுப்பனவுகள் புதுப்பிப்பு செலவு Overtime and Holiday Pay	622,044,535	452,317,000	734,000,000
1003	ஏனைய பகுதிகள் புதுப்பிப்பு செலவு Other Allowances	1,671,600,208	1,637,419,000	1,597,000,000
11	பிரயாணச் செலவு புதுப்பிப்பு செலவு <b>Travelling Expences</b>	38,700,189	27,000,000	37,200,000
1101	உள்நாட்டு பிரயாணச் புதுப்பிப்பு செலவு - தேசிய Travelling - Domestic	37,072,450	27,000,000	37,200,000
1102	வெளிநாட்டு பிரயாணச் புதுப்பிப்பு செலவு - தேசிய Travelling - Foreign	1,627,740	0	0
12	வழங்கல்கள் புதுப்பிப்பு செலவு <b>Supplies</b>	222,936,441	208,150,000	253,100,000
1201	எழுத்துகளுக்கும் அலுவலக தேவைப் பொருட்களும் புதுப்பிப்பு செலவு Stationery and Office Requisites	10,925,784	8,600,000	14,800,000
1202	எரிபொருளும் உராய்வு புதுப்பிப்பு செலவு Fuel and Lubricants	81,221,575	81,500,000	89,050,000
1203	உணவும் சீருடையும் புதுப்பிப்பு செலவு Diets & Uniforms	104,871,822	98,400,000	114,300,000
1204	மருந்து வழங்கல்கள் புதுப்பிப்பு செலவு Medical Supplies	8,570,771	7,050,000	15,050,000
1205	ஏனையவை புதுப்பிப்பு செலவு Others	12,908,231	9,200,000	14,450,000
1206	இயந்திர, இலத்திரனியல் பொருட்கள் புதுப்பிப்பு செலவு Mechanical and Electrical Goods	4,438,257	3,400,000	5,450,000
13	பராமரிப்பு செலவினங்கள் புதுப்பிப்பு செலவு <b>Maintenance Expenditure</b>	94,520,028	62,900,000	122,900,000
1301	வாகனங்கள் புதுப்பிப்பு செலவு Vehicles	50,058,739	38,500,000	53,000,000
1302	பொறித் தொகுதியும் இயந்திர உபகரணங்களும் புதுப்பிப்பு செலவு Plant, Machinery and Equipment	17,229,612	12,100,000	31,700,000
1303	கட்டிடங்கள் புதுப்பிப்பு செலவு Buildings	27,231,677	12,300,000	38,200,000
14	ஒப்பந்த சேவைகள் புதுப்பிப்பு செலவு <b>Contractual Services</b>	225,366,077	230,660,000	243,080,000
1401	போக்குவரத்து புதுப்பிப்பு செலவு Transport	122,235	170,000	130,000
1402	தொலைநகல் தொடர்பும் புதுப்பிப்பு செலவு Postal & Telecommunication	35,612,478	35,850,000	37,400,000
1403	மின்சாரும் நீரும் புதுப்பிப்பு செலவு Electricity and Water	74,002,419	85,190,000	89,370,000

1404	வாடகை, கலிக் கட்டணம் மற்றும் உள்ளூர் வரிகள் (வாகன வரி) Rent, Rates and Local Taxes (Vehicle Tax)	745,482	580,000	1,160,000
1405	ஏனையவை Others	114,883,462	108,870,000	115,020,000
15	மாற்றங்கள் Transfers	18,274,356	16,300,000	17,350,000
1506	சொத்துக் கடன் மூலம் Property Loan Interest	18,274,356	16,300,000	17,350,000
17	மான்யங்கள் Subsidies	7,858,765	4,990,000	9,980,000
1703	ஏனையவை Others	7,858,765	4,990,000	9,980,000
	முலதன செலவினம் பாய்வை மீட்டி Capital Expenditure	525,156,941	1,062,000,000	582,000,000
20	முல. சொத்துகளின் புனர்தாரணமும் விரிவாக்கமும் பாய்வை மீட்டி Reha. & Improvement of Capital Assets	233,952,576	264,000,000	49,900,000
2001	கட்டிடங்கள் மற்றும் அமைப்புகள் Buildings and Structures	133,892,890	256,000,000	39,000,000
2002	இயந்திரங்களும், பொறி சாதனங்களும் Plant, Machinery & Equipment	98,755,135	6,000,000	10,200,000
2003	வாகனங்கள் Vehicles	1,304,552	2,000,000	700,000
21	முல. சொத்துகளின் கொள்வனவு Acquisition of Capital Assets	262,949,067	783,000,000	517,100,000
2101	வாகனங்கள் Vehicles	44,892,907	20,000,000	24,000,000
2102	தளபடமும், அலுவலக உபகரணங்களும் Furniture and Office Equipment	34,360,610	161,000,000	21,100,000
2103	இயந்திரங்களும், பொறி சாதனங்களும் Plant, Machinery and Equipment	28,284,997	222,000,000	170,000,000
2104	கட்டிடங்கள், மற்றும் கட்டமைப்பு Buildings and Structures	155,410,554	380,000,000	302,000,000
24	இயலாற்றைக் கட்டுப்பாட்டுத் திட்டம் Capacity Building	26,428,898	15,000,000	15,000,000
2401	பயிற்சியும் இயலாற்றைக் கட்டுப்பாட்டுத் திட்டமும் Training and Capacity Buildings	26,428,898	15,000,000	15,000,000
25	ஏனைய முலதனச் செலவினங்கள் Other Capital Expenditure	1,826,400	0	0
2502	ஏனைய முதலீடுகள் Other Investments	1,826,400	0	0
மொத்தம் Total Project Expenditure		4,580,143,179	4,895,353,000	4,978,610,000

நிதி மூலங்கள்  
இலாப புகை  
Sources of Finance

நிதிப்பீட்டல் இலாபப்புகை Financing	2015 உண்மை மூலம் Actual	2016 மதிப்பீடு அமதிக்கப்படும் Estimate	2017 மதிப்பீடு அமதிக்கப்படும் Estimate
தொகுதிக் கொடைகள் பகுதிக்கொடை Block Grant	4,054,986,238	3,833,353,000	4,396,610,000
பிரமாண அடிப்படையிலான கொடைகள் குறிப்பிட்ட அடிப்படையிலான கொடைகள் Criteria Based Grant	4,997,606	7,000,000	2,000,000
மாகாண விசேட அபிவிருத்திக்கான கொடைகள் பகுதிக்கொடை கிடைக்கக்கூடிய கொடைகள் Provincial Specific Development Grant	174,859,436	690,000,000	220,000,000
சுகாதாரத்துறை அபி. மேம்பாடு சுகாதாரத்துறை அபி. மேம்பாடு Health Sector Development Project	345,299,898	365,000,000	360,000,000
மொத்தம் Total Expenditure	4,580,143,179	4,895,353,000	4,978,610,000



தலைப்பு

கீழ்க்கண்ட : 951

Head

நிகழ்ச்சித்திட்டம்  
பொருள்வகை : 3

Programme

கருத்திட்டம்  
பொருள்வகை : 2

Project

சுகாதார சேவைகள் திணைக்களம்  
சுகாதார சேவை சேவா துறைமன்றம்  
Department of Health Services

மாநில நிர்வாகம்  
பொது நிர்வாகம்  
Provincial Administration

பொது நிர்வாகமும், நிதியும்  
செயல்பாடுகளும்  
General Administration & Finance

விடயக்கற்றியீடு ரீதியாக செலவீனங்களின் தொகுப்பு

பொருள்வகை வகை வகை வகை

**Summary of Expenditure by Object Code**

ரூபாய் ரூ. Rs.

குறியீடு வகை Code	பிரிவு விடயத்தலைப்பு வகை வகை வகை Category / Object Title	2015 உண்மை வகை Actual	2016 மதிப்பீடு மதிப்பீடு Estimate	2017 மதிப்பீடு மதிப்பீடு Estimate
	மீண்டும் செலவீனம் புதுப்பிப்பு செலவு Recurrent Expenditure	44,868,651	42,524,000	50,610,000
10	ஆளுக்கூரிய வேதனாதிக்கள் புதுப்பிப்பு செலவு Personal Emoluments	32,350,472	32,124,000	36,000,000
1001	சம்பளமும் கூலியும் புதுப்பிப்பு செலவு Salaries and Wages	12,775,841	13,220,000	15,000,000
1002	மேலதிக நேர, விடுமுறைக் கொடுப்பனவுகள் புதுப்பிப்பு செலவு Overtime and Holiday Pay	2,608,417	2,317,000	4,000,000
1003	ஏனைய பணிகள் புதுப்பிப்பு செலவு Other Allowances	16,966,213	16,587,000	17,000,000
11	பிரயாணச் செலவு புதுப்பிப்பு செலவு Travelling Expenses	2,085,327	500,000	1,200,000
1101	உள்நாட்டுப் பிரயாணம் புதுப்பிப்பு செலவு - தேசிய Travelling - Domestic	457,587	500,000	1,200,000
1102	வெளிநாட்டுப் பிரயாணம் புதுப்பிப்பு செலவு - தேசிய Travelling - Foreign	1,627,740	0	0
12	வழங்குகள் புதுப்பிப்பு செலவு Supplies	4,158,012	3,850,000	5,050,000
1201	எழுத்துகருவிகளும் அலுவலக தேவையாகும் புதுப்பிப்பு செலவு Stationery and Office Requisites	1,148,704	800,000	1,300,000
1202	எரிபொருளும் உராய்வு நகல்களும் புதுப்பிப்பு செலவு Fuel and Lubricants	2,301,853	2,500,000	3,000,000
1203	உணவும் சிறப்பும் புதுப்பிப்பு செலவு Diets & Uniforms	36,000	100,000	100,000
1205	ஏனையவை புதுப்பிப்பு செலவு Others	671,455	450,000	650,000
13	பராமரிப்பு செலவீனங்கள் புதுப்பிப்பு செலவு Maintenance Expenditure	3,067,850	3,100,000	4,400,000
1301	வாகனங்கள் புதுப்பிப்பு செலவு Vehicles	1,692,408	1,500,000	3,000,000
1302	பொறித் தொகுதியும் இயந்திர உபகரணங்களும் புதுப்பிப்பு செலவு Plant, Machinery and Equipment	742,855	800,000	700,000
1303	கட்டிடங்கள் புதுப்பிப்பு செலவு Buildings	632,586	800,000	700,000
14	ஒப்பந்த சேவைகள் புதுப்பிப்பு செலவு Contractual Services	2,359,989	2,360,000	2,610,000

1402	தபஸ் கட்டணங்களும் தொலைத்தொடர்பும் வசூல் வாங்குதல் அல்லது சேவை Postal & Telecommunication	797,754	850,000	900,000
1403	மின்சாரமும் நீரும் Electricity and Water	1,562,235	1,500,000	1,700,000
1404	வாடகை, கலிக்கட்டணம் மற்றும் உள்ளூர் வரிகள் (வாகன வரி) Rents, Rates and Local Taxes (Vehicle Tax)	0	10,000	10,000
15	மாற்றங்கள் Transfers	285,571	300,000	350,000
1506	சொத்துக் கடன் வட்டி Property Loan Interest	285,571	300,000	350,000
17	மாண்புமிகு Subsidies	561,430	290,000	1,000,000
1703	ஏனையவை Others	561,430	290,000	1,000,000
மூலதன செலவினம் Capital Expenditure		144,862,976	57,000,000	52,900,000
20	மூல. சொத்துகளின் புனர்தாரணமும் விரிவாக்கமும் Reha. & Improvement of Capital Assets	70,650,290	3,000,000	9,900,000
2001	கட்டிடங்கள் மற்றும் அமைப்புகள் Buildings and Structures	1,152,300	3,000,000	9,000,000
2002	இயந்திரங்களும் பொறி சாதனங்களும் Plant, Machinery & Equipment	69,453,200	0	200,000
2003	வாகனங்கள் Vehicles	44,790	0	700,000
21	மூல. சொத்துகளின் கொள்வனவு Acquisition of Capital Assets	66,479,119	51,000,000	42,100,000
2101	வாகனங்கள் Vehicles	44,892,907	0	0
2102	தளபாடமும், அலுவலக உபகரணங்களும் Furniture and Office Equipment	5,211,212	6,000,000	1,100,000
2103	இயந்திரங்களும், பொறி சாதனங்களும் Plant, Machinery and Equipment	8,325,000	0	0
2104	கட்டிடங்கள், மற்றும் கட்டமைப்பு Buildings and Structures	8,050,000	45,000,000	41,000,000
24	இயலாணைக் கட்டியெழுப்பதல் Capacity Building	5,907,167	3,000,000	900,000
2401	பயிற்சியும் இயலாணைக் கட்டியெழுப்பதலும் Training and Capacity Buildings	5,907,167	3,000,000	900,000
25	ஏனைய மூலதனச் செலவினங்கள் Other Capital Expenditure	1,826,400	0	0
2502	ஏனைய முதலீடுகள் Other Investments	1,826,400	0	0
மொ.செ. இ.பி. Total Project Expenditure		189,731,626	99,524,000	103,510,000

ஏனைய செலவினங்களின் தொகுப்பு வகை அனைத்து விவரம்

Summary of Expenditure by Object Details

குறியீடு கொடுக்கல் Code	பிரிவு விவரம் பிரிவு விவரம் / வகை Category / Object Title	2017ஆம் ஆண்டு அதிகாரப்படுத்தப்பட்ட Estimate
1003	ஏனைய படிக்கல்கள்	17,000,000
1003*11	வாழ்க்கைச் செலவுப்படி	9,000,000
1003*12	உபசரணப் படி	100,000
1003*13	மொழித் தேர்ச்சி படி	200,000
1003*17	அழைப்பு மற்றும் ஓய்வூதிய படி	850,000
1003*21	ஓய்வூதியற்ற படி	200,000
1003*24	சீருடைக்கான படி	200,000
1003*25	வாகனங்களுக்கான படி	600,000
1003*27	விசேட படி	750,000
1003*31	விடுமுறைக்கான புனைபறித ஆணைச் சீட்டு	100,000
1003*34	தொழில் தகவலை படிக்கல்கள்	1,000,000
1003*39	சீரமைப்புகள்	4,000,000
1202	எரிபொருளும் உபசரண நிகழ்ச்சிகளும்	3,000,000
1202*41	அலுவலகப் பாலணை வாகனங்களிற்கான எரிபொருள்	2,210,000
1202*42	ஒதுக்கப்பட்ட வாகனங்களிற்கான எரிபொருள்	790,000
1203	உணவும் சீருடையும்	100,000
1203*46	சீருடை	100,000
1205	ஏனையவை	650,000
1205*51	களஞ்சியமும் நுகர்வுப்பொருட்களும்	650,000
1402	தபாற் கட்டணங்களும் தொலைத்தொடர்பும்	900,000
1402*71	தபாற் கட்டணங்கள்	300,000
1402*72	தொலைத்தொடர்பு	600,000
1404	வாடகை, கூலிக்கட்டணம் மற்றும் உரிமையுடைய வரிசைகள் (வாகன வரி)	10,000
1404*73	வாடகையும் கூலிக்கட்டணமும்	10,000
1703	ஏனையவை	1,000,000
1703*132	பத்திரிகைகள், அச்சிடலும் விளம்பரமும்	400,000
1703*133	பயிற்சியும், பயிற்சியாளர் படி	400,000
1703*134	நலன்புரி	100,000
1703*135	இடைநேர் செலவினம்	100,000
2001	கட்டிடங்கள் மற்றும் அமைப்புகள்	9,000,000
2001*03	கட்டிடங்கள் மற்றும் அமைப்புகள்	9,000,000
2002	இயந்திரங்களும் பொறி சாதனங்களும்	200,000
2002*01	இயந்திரங்களும் பொறி சாதனங்களும்	200,000
2003	வாகனங்கள்	700,000
2003*01	வாகனங்கள்	700,000
2102	தளபாடமும், அலுவலக உபசரணங்களும்	1,100,000
2102*01	தளபாடமும், அலுவலக உபசரணங்களும்	600,000
2102*03	தளபாடமும், அலுவலக உபசரணங்களும்	500,000
2104	கட்டிடங்கள், மற்றும் கட்டமைப்பு	41,000,000
2104*03	கட்டிடங்கள், மற்றும் கட்டமைப்பு	41,000,000
2401	பயிற்சியும் இயலாமைக் கட்டுப்பாட்டிற்கும்	900,000
2401*01	பயிற்சியும் இயலாமைக் கட்டுப்பாட்டிற்கும்	500,000
2401*03	பயிற்சியும் இயலாமைக் கட்டுப்பாட்டிற்கும்	400,000

தலைப்பு : 951 சுகாதார சேவைகள் திணைக்களம்  
 தலைவர் : 951 சுகாதார சேவைகள் திணைக்களம்  
 Head : 951 சுகாதார சேவைகள் திணைக்களம்  
 நிகழ்ச்சித்திட்டம் : 3 மாகாண நிர்வாகம்  
 வகுப்புகள் : 3 மாகாண நிர்வாகம்  
 Programme : 3 மாகாண நிர்வாகம்  
 கருத்திட்டம் : 2 பொது நிர்வாகமும், நிதியும்  
 வகை : 2 பொது நிர்வாகமும், நிதியும்  
 Project : 2 பொது நிர்வாகமும், நிதியும்

கருத்திட்ட ரீதியாக ஆளணி விபரம்  
 வகை : 2 பொது நிர்வாகமும், நிதியும்  
 Project Employment Profile

சேவைகளின் மட்டம் சேவை அளவு Service Level	அனுமதிக்கப்பட்ட ஆளணி அனுமதிக்கப்பட்ட ஆளணி Approved Cadre	2015 உண்மை உண்மை Actual	2016 மதிப்பீடு மதிப்பீடு Estimate	2017 மதிப்பீடு மதிப்பீடு Estimate
சிரேஷ்ட மட்டம் சேவை அளவு A-Senior level	14	14	14	24
மூன்றாம் நிலை மட்டம் சேவை அளவு B-Tertiary level	5	5	5	23
இரண்டாம் நிலை மட்டம் சேவை அளவு C-Secondary level	57	28	57	106
ஆரம்ப மட்டம் சேவை அளவு D-Primary level	32	32	32	43
<b>Total</b>	<b>108</b>	<b>79</b>	<b>108</b>	<b>196</b>

தலைப்பு : 951 சுகாதார சேவைகள் திணைக்களம்  
 டீபீன்ட் : 951 சேவை சேவா டெபார்ட்மென்ட்  
 Head Department of Health Services  
 நிகழ்ச்சித்திட்டம் : 70 வைத்திய சேவைகள்  
 Programme Hospital Services  
 கருத்திட்டம் : 16 பொதுசுகாதார சேவைகள்  
 Project General Health Services

விடயக்குறியீடு ரீதியாக செலவீனங்களின் தொகுப்பு பார்வையிலே விவரம் காட்டும்

**Summary of Expenditure by Object Code**

ரூபாய் ரூ. Rs.

குறியீடு Code	பிரிவு விடயத்தலைப்பு காண்பின் விவரம் Category / Object Title	2015உண்மை Actual	2016மதிப்பீடு Estimate	2017மதிப்பீடு Estimate
	மீண்டும் செலவினம் கொடுக்கப்படும் Recurrent Expenditure	449,978,731	409,034,000	521,000,000
10	ஆளுகிறிய நேதனாதிக்கள் புத்தக பதிக்கி Personal Emoluments	344,972,573	321,134,000	410,000,000
1001	சம்பளமும் கூடியும் புத்தக பதிக்கி Salaries and Wages	131,745,096	130,979,000	190,000,000
1002	மேலதிக நேர, விடுமுறைக் கொடுப்பவைகள் அதிகாரம் கா திவாது நேர பதிக்கி Overtime and Holiday Pay	29,432,682	20,000,000	40,000,000
1003	ஏனைய பதிக்கி பிறவி அனுமதி Other Allowances	183,794,795	170,155,000	180,000,000
11	பிரயாணச் செலவு கொடுக்கப்படும் Traveling Expenses	12,147,759	9,000,000	13,000,000
1101	உள்நாட்டு பிரயாணம் கொடுக்கப்படும் - தேசிய Traveling - Domestic	12,147,759	9,000,000	13,000,000
12	வழங்குகள் பதிக்கி Supplies	35,779,519	32,300,000	36,250,000
1201	எழுத்துக்களும் அலுவலக தேவையான பதிக்கி கா அலுவலக தேவையான Stationery and Office Requisites	3,700,097	3,000,000	4,500,000
1202	எரிபொருளும் உராய்வு நீர்நீர் கா பதிக்கி Fuel and Lubricants	25,524,479	25,000,000	25,050,000
1203	உணவும் சீருடையும் பதிக்கி கா பதிக்கி Diets & Uniforms	260,700	300,000	700,000
1205	ஏனையவை பதிக்கி Others	4,357,882	2,500,000	3,500,000
1206	இயந்திர, இலத்திரனியல் பொருட்கள் பதிக்கி கா பதிக்கி Mechanical and Electrical Goods	1,936,361	1,500,000	2,500,000
13	பராமரிப்பு செலவீனங்கள் கொடுக்கப்படும் Maintenance Expenditure	24,011,906	19,000,000	26,500,000
1301	வாகனங்கள் பதிக்கி Vehicles	19,876,720	15,000,000	19,000,000
1302	பொறித் தொகுதியும் இயந்திர உபகரணங்களும் பதிக்கி கா பதிக்கி Plant, Machinery and Equipment	2,114,807	2,000,000	5,000,000
1303	கட்டிடங்கள் பதிக்கி Buildings	2,020,379	2,000,000	2,500,000
14	ஒப்பந்த சேவைகள் கொடுக்கப்படும் Contractual Services	27,100,817	23,100,000	29,250,000

1401	போக்குவரத்து ஆலாசை Transport	122,235	150,000	100,000
1402	தூரம் கட்டணங்களும் தொலைத்தொடர்பும் நுழைவு அச்சுறு தா சிதிரி அங்கேன கலீலா Postal & Telecommunication	5,548,047	5,000,000	6,000,000
1403	மின்சாரமும் நீரும் சிடிரிசு தா சிலீசு Electricity and Water	6,799,498	6,000,000	8,000,000
1404	லாடகை, கூலிக்கட்டணம் மற்றும் உள்ளூர் வரிகள் (லாகன வரி) லத துலி துலி தா அங்கேன சிலீசு சிலீசு சிலீசு சிலீசு Rents, Rates and Local Taxes (Vehicle Tax)	30,000	100,000	150,000
1405	ஏனையவை லெனல் Others	14,601,037	11,850,000	15,000,000
15	மாற்றங்கள் அாசு கிலீசு Transfers	3,156,083	2,500,000	3,000,000
1506	சொத்துக் கடன் வட்டி லேசு சிலீசு சிலீசு சிலீசு Property Loan Interest	3,156,083	2,500,000	3,000,000
17	மாணியங்கள் சலலாசு Subsidies	2,810,074	2,000,000	3,000,000
1703	ஏனையவை லெனல் Others	2,810,074	2,000,000	3,000,000
<b>முதலீடு - செலவீனம் அாசு சிலீசு Capital Expenditure</b>		<b>15,133,540</b>	<b>113,400,000</b>	<b>24,100,000</b>
20	மூல, சொத்துகளின் புனர்தாரணமும் விரிவாக்கமும் அாசு சிலீசு சிலீசு சிலீசு சிலீசு சிலீசு சிலீசு Reha. & Improvement of Capital Assets	8,878,214	12,000,000	6,000,000
2001	கட்டிடங்கள் மற்றும் அமைப்புகள் லெனல் சிலீசு சிலீசு சிலீசு Buildings and Structures	3,081,563	12,000,000	6,000,000
2002	இயந்திரங்களும் பெரி சாதனங்களும் சனல் சிலீசு சிலீசு சிலீசு சிலீசு சிலீசு சிலீசு Plant, Machinery & Equipment	4,732,889	0	0
2003	வாகனங்கள் லெனல் Vehicles	1,063,762	0	0
21	மூல, சொத்துகளின் கொள்வனவு லெனல் அாசு சிலீசு சிலீசு சிலீசு சிலீசு சிலீசு Acquisition of Capital Assets	6,035,935	94,400,000	4,000,000
2101	வாகனங்கள் லெனல் Vehicles	0	20,000,000	0
2102	தளபாடமும், அலுவலக உபகரணங்களும் லெனல் சிலீசு சிலீசு சிலீசு சிலீசு சிலீசு சிலீசு Furniture and Office Equipment	1,513,228	34,400,000	4,000,000
2103	இயந்திரங்களும், பெரி சாதனங்களும் சனல் சிலீசு சிலீசு சிலீசு சிலீசு சிலீசு சிலீசு Plant, Machinery and Equipment	2,682,207	10,000,000	0
2104	கட்டிடங்கள், மற்றும் கட்டணமும் லெனல் சிலீசு சிலீசு சிலீசு சிலீசு சிலீசு சிலீசு Buildings and Structures	1,840,500	30,000,000	0
24	இயலாமைக் கட்டுப்பாட்டுப்பதல் லெனல் சிலீசு சிலீசு சிலீசு சிலீசு சிலீசு சிலீசு Capacity Building	219,391	7,000,000	14,100,000
2401	பயிற்சியும் இயலாமைக் கட்டுப்பாட்டுப்பதல் லெனல் சிலீசு சிலீசு சிலீசு சிலீசு சிலீசு சிலீசு Training and Capacity Buildings	219,391	7,000,000	14,100,000
<b>மொ. செ. சிலீசு Total Project Expenditure</b>		<b>465,112,271</b>	<b>522,434,000</b>	<b>545,100,000</b>

ஏனைய செலவினங்களின் தொகுப்பு வகை அங்க விவரம்  
Summary of Expenditure by Object Details

குறியீடு அட்டை Code	பிரிவு விடயத்தலைப்பு மாண்புமிகு /ஏலு வகை அட்டை Category / Object Title	2017மதிப்பீடு ஒட்டுமொத்தம் Estimate
1003	ஏனைய படிகள்	180,000,000
1003*11	வாழ்க்கைச் செலவுப்படி	85,000,000
1003*12	உபசரணைப் படி	1,000,000
1003*13	மொழித் தேர்ச்சி படி	500,000
1003*17	அழகுப் மற்றும் ஒய்வுதிய படி	13,000,000
1003*21	ஒய்வுதியற்ற படி	19,000,000
1003*24	சீருடைக்கான படி	6,000,000
1003*27	விசேட படி	32,000,000
1003*31	விடுமுறைக்கான புனைந்த ஆணைச் சீட்டு	500,000
1003*34	தொழில் நுட்பவகை படிகள்	5,000,000
1003*39	சீர்திருத்த படிகள்	18,000,000
1202	எரிபொருளும் உராய்வு நீக்கிகளும்	25,050,000
1202*41	அலுவலகப் பாலனை வாகனங்களிற்கான எரிபொருள்	25,050,000
1203	உணவும் சீருடையும்	700,000
1203*46	சீருடை	700,000
1205	ஏனையவை	3,500,000
1205*51	கனக்சீயரூம் நுகர்வுப்பொருட்களும்	3,500,000
1402	தபாற் கட்டணங்களும் தொலைத்தொடர்பும்	6,000,000
1402*71	தபாற் கட்டணங்கள்	1,000,000
1402*72	தொலைத்தொடர்பு	5,000,000
1404	வாடகை, கூலிக்கட்டணம் மற்றும் உள்நூற் வரிக்கள் (வாகன வரி)	150,000
1404*73	வாடகையும் கூலிக்கட்டணமும்	100,000
1404*74	உள்ளூராட்சி நிறு. செலுத்தப்படும் விற வரிக்கள்	50,000
1405	ஏனையவை	15,000,000
1405*77	சட்ட ரீதியான செலவுகள்	3,500,000
1405*78	தூய்மை செய்நல் மற்றும் சலவைக் கட்டணங்கள்	6,000,000
1405*79	பாதுகாப்புக் கட்டணங்கள்	5,500,000
1703	ஏனையவை	3,000,000
1703*132	பத்திரிகைகள், அச்சிடலும் விளம்பரமும்	1,100,000
1703*133	பயிற்சியும் பயிற்சுவலர் படி	900,000
1703*134	நலன்புரி	500,000
1703*135	கூடைநேர செலவினம்	300,000
1703*137	சிறுவர் தினங்கள்	200,000
2001	கட்டிடங்கள் மற்றும் அமைப்புகள்	6,000,000
2001*02	கட்டிடங்கள் மற்றும் அமைப்புகள்	6,000,000
2102	தளபடமும் அலுவலக உபகரணங்களும்	4,000,000
2102*02	தளபடமும் அலுவலக உபகரணங்களும்	4,000,000
2401	பயிற்சியும் இயலாமைக் கட்டுப்பாட்டிற்கும்	14,100,000
2401*03	பயிற்சியும் இயலாமைக் கட்டுப்பாட்டிற்கும்	14,100,000

தலைப்பு : 951 சுகாதார சேவைகள் திணைக்களம்  
 ஊர் : 951 ஸொலஸ் ஷேலா டேபார்ட்மென்டில்  
 Head : Department of Health Services  
 நிகழ்ச்சித்திட்டம் : 70 வைத்திய சேவைகள்  
 வகை : 70 வேடஸ் ஷேலா  
 Programme : Hospital Services  
 கருத்திட்டம் : 16 பொதுசுகாதார சேவைகள்  
 வகை : 16 சோட ஸொலஸ் ஷேலா  
 Project : General Health Services

கருத்திட்ட ரீதியாக ஆளணி விபரம்  
 வகை கார்ட் அன்டர் கோர்ட்டு  
 Project Employment Profile

சேவைகளின் மட்டம் ஷேலா அட்டை Service Level	அனுமதிக்கப்பட்ட ஆளணி அனுமதிக்கப்பட்ட அளவு Approved Cadre	2015 உண்மை உண்மை Actual	2016 மதிப்பீடு மதிப்பீடு Estimate	2017 மதிப்பீடு மதிப்பீடு Estimate
சிரேஷ்ட மட்டம் ஷேலா அட்டை A-Senior level	72	42	77	75
மூன்றாம் நிலை மட்டம் ஷேலா அட்டை B-Tertiary level	49	37	51	69
இரண்டாம் நிலை மட்டம் ஷேலா அட்டை C-Secondary level	357	235	380	378
ஆரம்ப மட்டம் ஷேலா அட்டை D-Primary level	384	191	320	408
<b>Total</b>	<b>862</b>	<b>505</b>	<b>828</b>	<b>930</b>



தலைப்பு  
கீழ்க : 951  
Head

நிகழ்ச்சித்திட்டம்  
வழிபாடு : 71  
Programme

கருத்திட்டம்  
வழிபாடு : 17  
Project

சுகாதார சேவைகள் திணைக்களம்  
சேவை யோக்கிய சேவைத் திணைக்களம்  
Department of Health Services

மக்கள் சுகாதார சேவைகள்  
பொது சேவை யோக்கிய சேவை  
Public Health Services

நோயாளர் பராமரிப்பு சேவை(சுகப்படுத்தல்)  
செயல்பாட்டு சேவை  
Patient Care Services - Curative

விடயக்குறியீடு ரீதியாக செலவீனங்களின் தொகுப்பு

பாடல்கள் விலை மதிப்பீடு

**Summary of Expenditure by Object Code**

ரூபா ரூ Rs.

குறியீடு Code	பிரிவு விடயத்தலைப்பு காண்பின் வழி விலை மதிப்பீடு Category / Object Title	2015 உண்மை மதிப்பு Actual	2016 மதிப்பீடு மதிப்பீடு Estimate	2017 மதிப்பீடு மதிப்பீடு Estimate
	மீண்டும் செலவினம் புலனாய்வு செலவு Recurrent Expenditure	2,742,672,488	2,556,881,000	3,033,000,000
10	ஆளுகிறிய வேதனாதிகள் புலனாய்வு செலவு Personal Emoluments	2,318,942,493	2,162,381,000	2,547,000,000
1001	சம்பளமும் கூடியும் புலனாய்வு செலவு Salaries and Wages	700,282,070	721,948,000	897,000,000
1002	மேலதிக நேர, விடுமுறைக் கொடுப்பனவுகள் அதிக நேர அல்லது விடுமுறை Overtime and Holiday Pay	556,773,245	400,000,000	650,000,000
1003	ஏனைய படிக்க செலவுகள் Other Allowances	1,061,887,177	1,040,433,000	1,000,000,000
11	பிரயாணச் செலவு செலவுகள் Travelling Expenses	6,254,383	4,000,000	7,000,000
1101	உள்நாட்டு பிரயாணம் செலவு - தேசிய Travelling - Domestic	6,254,383	4,000,000	7,000,000
12	வழங்கல்கள் செலவுகள் Supplies	163,691,017	153,500,000	190,500,000
1201	எழுத்துகளுக்கும் அலுவலக தேவையான பொருட்களும் Stationery and Office Requisites	5,536,584	4,000,000	8,000,000
1202	எரிபொருளும் உராய்வு தீயிலும் Fuel and Lubricants	38,426,287	40,000,000	45,000,000
1203	உணவும் சூட்டும் பொருட்களும் Diets & Uniforms	101,525,425	95,000,000	110,000,000
1204	மருந்து வழங்கல்கள் செலவுகள் Medical Supplies	8,569,521	7,000,000	15,000,000
1205	ஏனையவை செலவுகள் Others	7,542,241	6,000,000	10,000,000
1206	இயந்திர, இலத்திரனியல் பொருட்கள் செலவுகள் Mechanical and Electrical Goods	2,090,959	1,500,000	2,500,000
13	பராமரிப்பு செலவீனங்கள் செலவுகள் Maintenance Expenditure	55,736,103	30,000,000	75,900,000
1301	வாகனங்கள் செலவுகள் Vehicles	18,109,517	14,000,000	20,000,000
1302	பொறித் தொகுதியும் இயந்திர உபகரணங்களும் செலவுகள் Plant, Machinery and Equipment	13,898,761	9,000,000	25,000,000
1303	கட்டிடங்கள் செலவுகள் Buildings	23,727,825	7,000,000	30,000,000

14	ஒப்பந்த சேவைகள் கிடைக்காத சேவை Contractual Services	185,289,189	196,000,000	199,520,000
1401	பொருள்வரத்து Transport	0	10,000	20,000
1402	தபால் கட்டணங்களும் தொலைத்தொடர்பும் அஞ்சல் அலுவலகம் அல்லது தொலைத்தொடர்பும் Postal & Telecommunication	24,811,743	26,000,000	26,000,000
1403	மின்சாரும் நீரும் বিদ্যুதி ও পানি Electricity and Water	59,809,840	72,690,000	73,000,000
1404	வாகனம், கூலிக் கட்டணம் மற்றும் உள்ளூர் வரிகள் (வாகன வரி) இதில் இடம், வரி, வசூல்கள் மற்றும் உள்ளூர் வரிகள் (வாகன வரி) Rents, Rates and Local Taxes (Vehicle Tax)	397,589	300,000	500,000
1405	ஏனையவை Others	100,270,017	97,000,000	100,000,000
15	மாற்றங்கள் Transfers	10,504,379	9,000,000	9,500,000
1506	சொத்துக் கடன் வட்டி Property Loan Interest	10,504,379	9,000,000	9,500,000
17	மான்யங்கள் Subsidies	3,254,923	2,000,000	4,480,000
1703	ஏனையவை Others	3,254,923	2,000,000	4,480,000
<b>முலதன செலவினம் Capital Expenditure</b>		<b>340,722,244</b>	<b>293,300,000</b>	<b>377,000,000</b>
20	மூல. சொத்துகளின் புனர்தாரணமும் விரிவாக்கமும் Reha. & Improvement of Capital Assets	139,902,826	98,000,000	27,000,000
2001	கட்டிடங்கள் மற்றும் அமைப்புகள் Buildings and Structures	115,167,781	95,500,000	18,000,000
2002	இயந்திரங்களும் பொறி சாதனங்களும் Plant, Machinery & Equipment	24,539,046	1,500,000	9,000,000
2003	வாகனங்கள் Vehicles	196,000	1,000,000	0
21	மூல. சொத்துகளின் கொள்வனவு Acquisition of Capital Assets	180,636,113	191,300,000	350,000,000
2102	தளபாடமும், அலுவலக உபகரணங்களும் Furniture and Office Equipment	27,636,170	60,300,000	12,000,000
2103	இயந்திரங்களும், பொறி சாதனங்களும் Plant, Machinery and Equipment	16,461,049	51,000,000	127,000,000
2104	கட்டிடங்கள், மற்றும் கட்டமைப்பு Buildings and Structures	136,538,894	80,000,000	211,000,000
24	இயலாமைக் கட்டிடப்பொழுப்புதல் Capacity Building	20,183,305	4,000,000	0
2401	பயிற்சியும் இயலாமைக் கட்டிடப்பொழுப்புதலும் Training and Capacity Buildings	20,183,305	4,000,000	0
<b>மொ. செ. மொ. செ. Total Project Expenditure</b>		<b>3,084,394,732</b>	<b>2,850,181,000</b>	<b>3,410,000,000</b>

ஏனைய செலவினங்களின் தொகுப்பு விவர விவரம்  
Summary of Expenditure by Object Details

குறியீடு சா-ஆ-இ-ஓ Code	பிரிவு விடயத்தினைப் பார்க்கும் /பட்டி விவரம் Category / Object Title	2017மதிப்பீடு Estimate
1003	ஏனைய பட்டிகள்	1,000,000,000
1003*11	வாழ்க்கைச் செலவுப்படி	320,000,000
1003*13	மொழித் தேர்ச்சி படி	3,000,000
1003*14	இறந்தவர்களுக்கான படி	15,000,000
1003*17	உணர்ப்பு மற்றும் ஒய்வூதிய படி	150,000,000
1003*21	ஒய்வூதியமற்ற படி	30,000,000
1003*24	சீருடைக்கான படி	35,000,000
1003*31	விடுமுறைக்கான புலகயிரத ஆணைச் சீட்டு விவரம்	5,000,000
1003*34	தொழில் நகைமை பட்டிகள்	95,000,000
1003*39	சீராகல் பட்டிகள்	347,000,000
1202	எரிபொருளும் உராய்வு நகல்களும்	45,000,000
1202*41	அலுவலகப் பாவனை வாகனங்களிற்கான எரிபொருள்	45,000,000
1203	உணவும் சீருடையும்	110,000,000
1203*46	சீருடை	110,000,000
1205	ஏனையவை	10,000,000
1205*51	களைச்சியமும் இயந்திரப்பொருட்களும்	10,000,000
1402	தபாற் கட்டணங்களும் தொலைத்தொடர்பும்	26,000,000
1402*71	தபாற் கட்டணங்கள்	4,000,000
1402*72	தொலைத்தொடர்பு	22,000,000
1404	வாடகை, கூலிக்கட்டணம் மற்றும் உட்கார்ந்த வாகனம் (வாகன வரி)	500,000
1404*73	வாடகையும் கூலிக்கட்டணமும்	500,000
1405	ஏனையவை	100,000,000
1405*78	துப்பாவி செய்தல் மற்றும் சலகைக் கட்டணங்கள்	100,000,000
1703	ஏனையவை	4,480,000
1703*132	பத்திரிகைகள், அச்சிடும் விளம்பரமும்	700,000
1703*133	பயிற்சியும் பயிற்சியைப் படி	1,000,000
1703*134	நலவாழ்வு	550,000
1703*135	இடைநிதி செலவினம்	2,000,000
1703*141	பத்திரிகைகளும், மாதாந்த சஞ்சிகைகளும்	230,000
2001	கட்டிடங்கள் மற்றும் அமைப்புகள்	18,000,000
2001*02	கட்டிடங்கள் மற்றும் அமைப்புகள்	18,000,000
2002	இயந்திரங்களும் பொறி சாதனங்களும்	9,000,000
2002*02	இயந்திரங்களும் பொறி சாதனங்களும்	9,000,000
2102	தளபாடமும், அலுவலக உபகரணங்களும்	12,000,000
2102*02	தளபாடமும், அலுவலக உபகரணங்களும்	12,000,000
2103	இயந்திரங்களும், பொறி சாதனங்களும்	127,000,000
2103*02	இயந்திரங்களும், பொறி சாதனங்களும்	37,000,000
2103*03	இயந்திரங்களும், பொறி சாதனங்களும்	90,000,000
2104	கட்டிடங்கள், மற்றும் கட்டமைப்பு	211,000,000
2104*02	கட்டிடங்கள், மற்றும் கட்டமைப்பு	96,000,000
2104*03	கட்டிடங்கள், மற்றும் கட்டமைப்பு	115,000,000

**தலைப்பு** : **சுகாதார சேவைகள் திணைக்களம்**  
**கீட்பெயர்** : **951** **சொலா டீலா டீலா டீலா டீலா**  
**Head** : **Department of Health Services**  
**நிகழ்ச்சித்திட்டம்** : **71** **மக்கள் சுகாதார சேவைகள்**  
**புள்ளிப்பெயர்** : **Public Health Services**  
**கருத்திட்டம்** : **17** **நோயாளர் பராமரிப்பு சேவை(சுகப்படுத்தல்)**  
**புள்ளிப்பெயர்** : **Patient Care Services - Curative**

**கருத்திட்ட ரீதியாக ஆளணி விபரம்**  
**புள்ளிப்பெயர் கார்ட்டை அண்டி அண்டி அண்டி**  
**Project Employment Profile**

சேவைகளின் மட்டம் டீலா டீலா டீலா டீலா Service Level	அனுமதிக்கப்பட்ட ஆளணி அனுமதிக்கப்பட்ட ஆளணி Approved Cadre	2015-ஊண்டி ஊண்டி Actual	2016மதிப்பீடு மதிப்பீடு Estimate	2017மதிப்பீடு மதிப்பீடு Estimate
சிரேஷ்ட மட்டம் டீலா டீலா டீலா டீலா A-Senior level	604	439	634	586
முன்றாம் நிலை மட்டம் டீலா டீலா டீலா டீலா B-Tertiary level	81	91	45	107
இரண்டாம் நிலை மட்டம் டீலா டீலா டீலா டீலா C-Secondary level	1449	1,131	1,477	1,499
ஆரம்ப மட்டம் டீலா டீலா டீலா டீலா D-Primary level	1728	1,559	1,822	1,958
<b>Total</b>	<b>3,862</b>	<b>3,220</b>	<b>3,978</b>	<b>4,150</b>

தலைப்பு : 951 சுகாதார சேவைகள் திணைக்களம்  
 கீழ்க்கண்ட : 72 யோவா யேவா டெபார்ட்மென்ட்  
 Head : Department of Health Services  
 நிகழ்ச்சித்திட்டம் : பொதுச் சுகாதார சேவைகள்  
 உட்கட்டமைப்பு : 18 யோவா யேவா  
 Programme : General Health Services  
 கருத்திட்டம் : சனமுக சுகாதார சேவை (முந்தற்பு)  
 உட்கட்டமைப்பு : 18 ப்ரா யோவா யேவா  
 Project : Community Health Services - Preventive  
 விடயக்குறியீடு ரீதியாக செலவீனங்களின் தொகுப்பு ஶாரண வ்ரவ விகவ வணவ்வ

Summary of Expenditure by Object Code

ரூபா ரூ Rs.

குறியீடு கொணை Code	பிரிவு விடயத்தலைப்பு கொணை வ்ரவ விகவ வணவ்வ Category / Object Title	2015உண்மை வ்ரவ Actual	2016முதற்பு அடிவணவ்வ Estimate	2017முதற்பு அடிவணவ்வ Estimate
	மீண்டெரும் செலவீனம் புறவணவ்வ Recurrent Expenditure	816,466,368	824,914,000	792,000,000
10	ஆளுக்கூரிய வேதனாதிக்கள் புறவணவ்வ Personal Emoluments	751,064,843	767,714,000	720,000,000
1001	சம்பளமும் கூலியும் வ்ரவ வ்ரவ Salaries and Wages	308,882,631	327,470,000	280,000,000
1002	மேலதிக நேர, விடுமுறைக்க கொடுப்பனவுகள் அதிகார வ்ரவ வ்ரவ Overtime and Holiday Pay	33,230,190	30,000,000	40,000,000
1003	ஏனைய படிக்கள் வெவ் வ்ரவ Other Allowances	408,952,023	410,244,000	400,000,000
11	பிரயாணச் செலவு வணவ்வ Travelling Expenses	18,212,720	13,500,000	16,000,000
1101	உள்நாட்டு பிரயாணம் வணவ்வ - டெஸ்ட் Travelling - Domestic	18,212,720	13,500,000	16,000,000
12	வழங்கல்கள் வ்ரவ Supplies	19,307,893	18,500,000	21,300,000
1201	வழங்கல்களும் துலுவலக தே.பொருட்களும் பிபி டுபவ வ்ரவ வ்ரவ Stationery and Office Requisites	540,400	800,000	1,000,000
1202	எரிபொருளும் உராய்வு நீக்கிகளும் வ்ரவ வ்ரவ Fuel and Lubricants	14,968,956	14,000,000	16,000,000
1203	உணவும் சீருடைபும் ஏனாவ வ்ரவ வ்ரவ Diets & Uniforms	3,049,697	3,000,000	3,500,000
1204	மருந்தி வழங்கல்கள் வெவ் வ்ரவ Medical Supplies	1,250	50,000	50,000
1205	ஏனையவை வெவ் Others	336,653	250,000	300,000
1206	இயந்திர, இலத்திரியல் பொருட்கள் வணவ்வ வ்ரவ வ்ரவ Mechanical and Electrical Goods	410,937	400,000	450,000
13	பராமரிப்பு செலவீனங்கள் வணவ்வ Maintenance Expenditure	11,704,170	10,800,000	17,000,000
1301	வாகனங்கள் வணவ்வ Vehicles	10,380,093	8,000,000	11,000,000
1302	பொறித் தொகுதியும் இயந்திர உபகரணங்களும் வணவ்வ வ்ரவ வ்ரவ Plant, Machinery and Equipment	473,189	300,000	1,000,000
1303	கட்டிடங்கள் வணவ்வ Buildings	850,888	2,500,000	5,000,000

14	ஒப்பந்த சேவைகள் கிடைக்காத வகை Contractual Services	10,616,081	9,200,000	11,700,000
1401	போக்குவரத்து சேவை Transport	0	10,000	10,000
1402	தபாற் கட்டணங்களும் தொலைத்தொடர்பும் நகரில் மின்னல் அல்லது தொலைத் தொடர்பும் Postal & Telecommunication	4,454,933	4,000,000	4,500,000
1403	மின்சாரமும் நீரும் பிடிக்காத வகை Electricity and Water	5,830,846	5,000,000	6,670,000
1404	வாடகை, கலிக்கட்டணம் மற்றும் உள்ளூர் வரிகள் (வாகன வரி) நகரில் மின்னல் அல்லது தொலைத் தொடர்பும் Rents, Rates and Local Taxes (Vehicle Tax)	317,894	170,000	500,000
1405	ஏனையவை Others	12,408	20,000	20,000
15	மாற்றங்கள் கிடைக்காத வகை Transfers	4,328,322	4,500,000	4,500,000
1506	சொத்துக் கடன் வட்டி உட்கட்டணம் அல்லது தொலைத் தொடர்பும் Property Loan Interest	4,328,322	4,500,000	4,500,000
17	மனையங்கள் கிடைக்காத வகை Subsidies	1,232,338	700,000	1,500,000
1703	ஏனையவை Others	1,232,338	700,000	1,500,000
<b>மூலதன செலவினம் கிடைக்காத வகை Capital Expenditure</b>		<b>24,438,181</b>	<b>598,300,000</b>	<b>128,000,000</b>
20	மூல. சொத்துகளின் புனரமைப்பும் விரிவாக்கமும் கிடைக்காத வகை Reha. & Improvement of Capital Assets	14,521,246	151,000,000	7,000,000
2001	கட்டிடங்கள் மற்றும் அமைப்புகள் கிடைக்காத வகை Buildings and Structures	14,491,246	145,500,000	6,000,000
2002	இயந்திரங்களும் பொறி சாதனங்களும் கிடைக்காத வகை Plant, Machinery & Equipment	30,000	4,500,000	1,000,000
2003	வாகனங்கள் கிடைக்காத வகை Vehicles	0	1,000,000	0
21	மூல. சொத்துகளின் கிராவிடம் கிடைக்காத வகை Acquisition of Capital Assets	9,797,900	446,300,000	121,000,000
2101	வாகனங்கள் கிடைக்காத வகை Vehicles	0	0	24,000,000
2102	தபாற்படும், அலுவலக உபகரணங்களும் கிடைக்காத வகை Furniture and Office Equipment	0	60,300,000	4,000,000
2103	இயந்திரங்களும், பொறி சாதனங்களும் கிடைக்காத வகை Plant, Machinery and Equipment	816,740	161,000,000	43,000,000
2104	கட்டிடங்கள், மற்றும் கட்டமைப்பு கிடைக்காத வகை Buildings and Structures	8,981,160	225,000,000	50,000,000
24	இயலாமைக் கட்டிடவழிமுறை கிடைக்காத வகை Capacity Building	119,035	1,000,000	0
2401	பயிற்சியும் இயலாமைக் கட்டிடவழிமுறை கிடைக்காத வகை Training and Capacity Buildings	119,035	1,000,000	0
<b>மொ. செ. கு. மொ. Total Project Expenditure</b>		<b>840,904,549</b>	<b>1,423,214,000</b>	<b>920,000,000</b>

ஏனைய செலவினங்களின் தொகுப்பு விவர விவரம்  
Summary of Expenditure by Object Details

குறியீடு கொடுக்கப்பட்ட Code	மீள்பார்வை விவரம் காண்பதற்கான Category / Object Title	2017ஆம் ஆண்டு ஏராளமாக Estimate
1003	ஏனைய பாகங்கள்	400,000,000
1003*11	வாழ்க்கைச் செலவுப்படி	145,000,000
1003*13	மொழித் தேர்ச்சி படி	1,000,000
1003*14	இறந்தவர்களுக்கான படி	2,000,000
1003*17	அழைப்பு மற்றும் ஓய்வூதிய படி	27,000,000
1003*21	ஓய்வூதியற்ற படி	17,000,000
1003*24	சீருடைக்கான படி	23,000,000
1003*31	விடுமுறைக்கான புறநகர ஆணைச் சீட்டு	500,000
1003*34	தொழில் தகவல் பாகங்கள்	29,500,000
1003*39	சீர்திருத்த பாகங்கள்	155,000,000
1202	எரிபொருளும் உராய்வு	16,000,000
1202*41	அழுவலகப் பாகத்தை வாகனங்களுக்கான எரிபொருள்	16,000,000
1203	உணவும் சீருடையும்	3,500,000
1203*46	சீருடை	3,500,000
1205	ஏனையவை	300,000
1205*51	களஞ்சியமும் நுகர்வுப்பொருட்களும்	300,000
1402	தபால் கட்டணங்களும் தொலைத்தொடர்பும்	4,500,000
1402*71	தபால் கட்டணங்கள்	600,000
1402*72	தொலைத்தொடர்பு	3,900,000
1404	வாடகை, கலிக்கட்டணம் மற்றும் உட்கட்டண வரிக்கள் (வாகன வரி)	500,000
1404*73	வாடகையும் கலிக்கட்டணமும்	500,000
1405	ஏனையவை	20,000
1405*77	சட்ட ரீதியான செலவுகள்	20,000
1703	ஏனையவை	1,500,000
1703*132	பத்திரிகைகள், அச்சிடலும் விளம்பரமும்	200,000
1703*133	பயிற்சியும் பயிற்சியைப் படி	100,000
1703*134	நலன்புரி	400,000
1703*135	கூடுதல் செலவுகள்	700,000
1703*141	பத்திரிகைகளும், மாதாந்த சஞ்சிகைகளும்	100,000
2001	கட்டிடங்கள் மற்றும் அமைப்புகள்	6,000,000
2001*02	கட்டிடங்கள் மற்றும் அமைப்புகள்	6,000,000
2002	இயந்திரங்களும் பொறி சாதனங்களும்	1,000,000
2002*02	இயந்திரங்களும் பொறி சாதனங்களும்	1,000,000
2101	வாகனங்கள்	24,000,000
2101*03	வாகனங்கள்	24,000,000
2102	தளபட்டமும் அலுவலக உபகரணங்களும்	4,000,000
2102*02	தளபட்டமும் அலுவலக உபகரணங்களும்	4,000,000
2103	இயந்திரங்களும், பொறி சாதனங்களும்	43,000,000
2103*02	இயந்திரங்களும், பொறி சாதனங்களும்	3,000,000
2103*03	இயந்திரங்களும், பொறி சாதனங்களும்	40,000,000
2104	கட்டிடங்கள், மற்றும் கட்டமைப்பு	50,000,000
2104*02	கட்டிடங்கள், மற்றும் கட்டமைப்பு	24,000,000
2104*03	கட்டிடங்கள், மற்றும் கட்டமைப்பு	26,000,000

தலைப்பு : 951 சுகாதார சேவைகள் திணைக்களம்  
 ஸ்டீபிங் : 951 டீபார்ட்மென்ட் டிஹீல்த் சர்வீஸீஸ்  
 Head : 951 Department of Health Services  
 நிகழ்ச்சித்திட்டம் : 72 பொதுச் சுகாதார சேவைகள்  
 வட்டியத்த : 72 டீபார்ட்மென்ட் டிஹீல்த் சர்வீஸீஸ்  
 Programme : 72 General Health Services  
 கருத்திட்டம் : 18 சனசமுக் சுகாதார சேவை (முற்தடுப்பு)  
 வட்டியத்த : 18 புரீவீலி டீபார்ட்மென்ட் டிஹீல்த் சர்வீஸீஸ்  
 Project : 18 Community Health Services - Preventive

கருத்திட்ட ரீதியாக ஆளணி விபரம்  
 வட்டியத்த டீபார்ட்மென்ட் டிஹீல்த் சர்வீஸீஸ்  
 Project Employment Profile

சேவைகளின் மட்டம் டீபார்ட்மென்ட் டிஹீல்த் சர்வீஸீஸ் Service Level	அனுமதிக்கப்பட்ட ஆளணி அனுமதிக்கப்பட்ட டீபார்ட்மென்ட் டிஹீல்த் சர்வீஸீஸ் Approved Cadre	2015 டீபார்ட்மென்ட் டிஹீல்த் சர்வீஸீஸ் டீபார்ட்மென்ட் டிஹீல்த் சர்வீஸீஸ் Actual	2016 மதிப்பு டீபார்ட்மென்ட் டிஹீல்த் சர்வீஸீஸ் Estimate	2017 மதிப்பு டீபார்ட்மென்ட் டிஹீல்த் சர்வீஸீஸ் Estimate
சிரேஷ்ட மட்டம் டீபார்ட்மென்ட் டிஹீல்த் சர்வீஸீஸ் A-Senior level	92	55	96	96
மூன்றாம் நிலை மட்டம் டீபார்ட்மென்ட் டிஹீல்த் சர்வீஸீஸ் B-Tertiary level	9	10	0	82
இரண்டாம் நிலை மட்டம் டீபார்ட்மென்ட் டிஹீல்த் சர்வீஸீஸ் C-Secondary level	996	921	1,090	1,007
ஆரம்ப மட்டம் டீபார்ட்மென்ட் டிஹீல்த் சர்வீஸீஸ் D-Primary level	242	324	297	314
<b>Total</b>	<b>1,339</b>	<b>1,310</b>	<b>1,483</b>	<b>1,499</b>



## சுதேச மருத்துவத் திணைக்களம்

### தூரநோக்கு

சுதேச மருத்துவத்தின் மூலமாக மக்களின் ஆரோக்கிய வாழ்வை மேம்படுத்தல்.

### பணிக்கூற்று

நோய்த்தடுப்பு, சுகாதாரமேம்பாடு, ஊடாக கிழக்கு மாகாண மக்களின் ஆரோக்கியத்தை மேம்படுத்தி சுகதேசிகளாக உருவாக்குதல்

### முக்கிய செயற்பாடுகள்

- உயர்தரமான மருத்துவசேவையை சுதேசமருத்துவத்துறையினுடாக கிழக்கு மாகாண சுகாதார அமைச்சின் முகாமைத்துவத்தின் கீழ் பொதுமக்களுக்கு வழங்கல்.
- ஏனைய சார்புடையதுறைகளுடன் அதாவது சுகாதாரத் திணைக்களம், விவசாயத்திணைக்களம், கல்வித் திணைக்களம் போன்றவற்றுடன் இணைந்து உயர்தரமான சுதேசமருத்துவ சேவையை வழங்கல்.
- சுதேச மருந்து உற்பத்தியையும் தொடர்ச்சியான சுதேச மருந்துகளை வைத்தியசாலைகளுக்கு விநியோகத்தையும் உறுதிப்படுத்தல்.
- மருத்துவப் பெறுமதி மிக்க மூலிகைகளை அடையாளப்படுத்தலும், அவற்றை அழிவிலிருந்து பாதுகாத்தலும்.
- இலவச நடமாடும் சேவைகள், சுதேசமருத்துவம் தொடர்பான விழிப்புணர்வுக் கருத்தரங்குகள் மூலமாக சுதேசமருத்துவத்தின் முக்கியத்துவத்தை தெரியப்படுத்தல்.

## දේශීය වෛද්‍ය දෙපාර්තමේන්තුව, නැගෙනහිර පළාත

### දැක්ම

පාරම්පරික වෛද්‍ය ක්‍රමය තුළින් මහජනතාවගේ සෞඛ්‍ය තත්වය නගා සිටුවීම

### මෙහෙවර

සෞඛ්‍ය ප්‍රතිපත්තිය හා වර්ධන කිරීමේ උපාය මාර්ග දේශීය හා පළාත් මට්ටමින් ක්‍රියාත්මක කිරීමෙන් ජන ජීවිතය උසස් කිරීම.

### ප්‍රධාන කාර්යයන්

- ආයුර්වේද මධ්‍යම බෙහෙත් ශාලාව ආයුර්වේද රෝහල් නංවාලීමට අවශ්‍ය අරමුදල් ලබාදීම.
- මසු උයන් ඇතිකර තබාගැනීම.
- සෞඛ්‍ය අමාත්‍යාංශය යටතේ ක්‍රියාත්මක වෙන උප ගාඛාවන් පරිපාලනය කිරීම.
- උසස් බෙහෙත් නිෂ්පාදනය කිරීම හා දුර්ලබ ඖෂධ පැල සහිත මසු උයන් ආරක්ෂා කිරීම තුළින් දේශීය වෛද්‍ය දෙපාර්තමේන්තු වැඩි දියුණු කිරීම.
- සෞඛ්‍ය දෙපාර්තමේන්තු කෘෂිකර්ම අධ්‍යාපන යන ක්‍රීඩා අංශයෙන්ම ලැබෙන දායකත්වය සමග දේශීය වෛද්‍ය අංශය වැඩි දියුණු කිරීම.
- දුෂ්කර ප්‍රදේශවලට ජංගම සායන පැවැත්වීම.

## **DEPARTMENT OF INDIGENOUS MEDICINE**

### **VISION**

Preserved traditional medical practices for healthier living.

### **MISSION**

To provide indigenous medical services in the Eastern Province by strengthening the traditional practices through preventive, curative and promote healthcare ensuring sustained healthy living in a professional way.

### **KEY FUNCTIONS**

- Construction of building facilities such as OPD, Wards, MO Quarters building for Ayurvedic institutions in Eastern Province.
- Renovation and fulfillment of facilities in Ayurvedic institutions in Eastern Province.
- Establishment of Panchakarma Ayurvedic Centres for tourism destinations in Eastern Province.
- Establishment of Herbal Gardens in Eastern Province.
- Facilitated with Special medical Equipment and furniture for Ayurvedic Institutions in Eastern Province.
- Nutritional intervention programmes and awareness programmes for public in Eastern Province.
- Mobile medical services through Ayurvedic medical system for ensure the healthier living in Eastern province.

தலைப்பு  
கீழ்க்க : 952  
Head

நிகழ்ச்சித்திட்டம்  
பெயர் : 73  
Programme

கருத்திட்டம்  
பெயர் : 19  
Project

சுதேச வைத்தியத்துறை திணைக்களம்  
தேசிய வேடாச டெபார்ட்மென்டு  
Department of Indigenous Medicine

சுதேச வைத்தியத்துறை  
தேசிய வேடாச கெட்டி  
Indigenous Medicine

சுதேச வைத்தியத்துறை(சுகப்படுத்தல்)  
தேசிய வேடாச சா குறிக்காச சேவா  
Indigenous Medicine and Curative Services

விடயக்குறியீடு ரீதியாக செலவீனங்களின் தொகுப்பு ஈரண்ட வுட விசய சண்டை

**Summary of Expenditure by Object Code**

ரூபா ரு Rs.

குறியீடு சண்டை Code	பிரிவு விடயத்தலைப்பு காசண்டை வுட விசய சண்டை Category / Object Title	2015உண்மை சண்டை Actual	2016மதிப்பீடு குடிசண்டை Estimate	2017மதிப்பீடு குடிசண்டை Estimate
	<b>மீண்டெடும் செலவீனம் கூடாசண்டை Recruitment Expenditure</b>	<b>292,530,162</b>	<b>287,790,000</b>	<b>323,000,000</b>
10	ஆகக்குரிய வேதனாதிகள் கூடாசண்டை Personal Emoluments	221,192,980	225,390,000	242,200,000
1001	சம்பளமும் கலியும் வுடாசண்டை Salaries and Wages	103,375,864	106,556,000	149,000,000
1002	மேலதிக நேர, விடுமுறைக் கொடுப்பல்கள் குறிக்காசண்டை Overtime and Holiday Pay	3,917,874	3,834,000	4,200,000
1003	ஏண்டை படுகள் வேறல் குடிசண்டை Other Allowances	113,899,243	115,000,000	89,000,000
11	பிரயாணச் செலவு குடிசண்டை Travelling Expenses	1,151,227	1,000,000	1,500,000
1101	உள்நாட்டு பிரயாணம் குடிசண்டை - தேசிய Travelling - Domestic	1,151,227	1,000,000	1,500,000
12	வழங்கல்கள் குடிசண்டை Supplies	40,656,717	37,100,000	45,560,000
1201	எழுதுகருவிகளும் அலுவலக தே.பொருட்களும் கூடாசண்டை Stationery and Office Requisites	998,297	1,000,000	1,030,000
1202	எரிபொருளும் உராய்வு தூக்கங்களும் குடிசண்டை Fuel and Lubricants	978,186	1,000,000	1,030,000
1203	உண்டவும் சீருடையும் குடிசண்டை Diets & Uniforms	6,216,093	6,400,000	6,500,000
1204	மருந்து வழங்கல்கள் குடிசண்டை Medical Supplies	31,959,502	28,000,000	36,500,000
1205	ஏண்டை குடிசண்டை Others	469,459	500,000	300,000
1206	இயந்திர, இலத்திரனியல் பொருட்கள் குடிசண்டை Mechanical and Electrical Goods	35,181	200,000	200,000
13	பிரயாணச் செலவீனங்கள் குடிசண்டை Maintenance Expenditure	6,984,877	4,650,000	5,265,000
1301	வாகனங்கள் குடிசண்டை Vehicles	1,558,955	1,300,000	1,700,000
1302	பொறித் தொகுதியும் இயந்திர உபகரணங்களும் குடிசண்டை Plant, Machinery and Equipment	349,211	250,000	465,000
1303	கட்டிடங்கள் குடிசண்டை Buildings	4,999,999	3,000,000	3,000,000

1304	ஏனையவை வෙනல் Others	76,712	100,000	100,000
14	ஒப்பந்த சேவைகள் கிண்புற மன சேவை Contractual Services	16,059,792	13,048,000	19,575,000
1402	தொலைநகல் தொடர்பும் அஞ்சல் தாள் அல்லது தொலைநகல் Postal & Telecommunication	4,018,746	4,000,000	4,025,000
1403	மின்சார்பும் நீரும் புரிகைய அல்லது Electricity and Water	2,608,553	2,000,000	2,000,000
1404	வாடகை, காலிக்குட்டணம் மற்றும் உள்ளூர் வரிக்கள் (வாகன வரி) வசூல் அல்லது தொலைநகல் அல்லது மன வசூல் Rents, Rates and Local Taxes (Vehicle Tax)	52,311	48,000	50,000
1405	ஏனையவை வෙනல் Others	9,380,181	7,000,000	13,500,000
15	மாற்றங்கள் அல்லது கிண்புற Transfers	395,230	402,000	400,000
1505	பங்களிப்பும், சந்தா அங்கத்தினர் பணம் அல்லது மன அல்லது Subscriptions and Contributions	1,200	2,000	2,000
1506	சொத்துக் கடன் வட்டி அல்லது அல்லது Property Loan Interest	394,030	400,000	398,000
17	மாண்புமிகு வசூல்கள் Subsidies	6,139,339	6,200,000	8,500,000
1703	ஏனையவை வෙනல் Others	6,139,339	6,200,000	8,500,000
<b>மூலதன செலவினம் அல்லது அல்லது Capital Expenditure</b>		<b>39,411,267</b>	<b>129,000,000</b>	<b>46,500,000</b>
20	மூல. சொத்துக்களின் புனரமைப்பும் விரிவாக்கமும் அல்லது அல்லது அல்லது அல்லது Reha. & Improvement of Capital Assets	6,229,600	103,500,000	30,000,000
2001	கட்டிடங்கள் மற்றும் அமைப்புகள் அல்லது அல்லது அல்லது Buildings and Structures	6,229,600	95,750,000	30,000,000
2002	இயந்திரங்களும் பெற்றி சாதனங்களும் அல்லது அல்லது அல்லது அல்லது Plant, Machinery & Equipment	0	7,750,000	0
21	மூல. சொத்துக்களின் கொள்வனவு அல்லது அல்லது அல்லது Acquisition of Capital Assets	32,724,111	21,300,000	7,300,000
2101	வாகனங்கள் அல்லது Vehicles	1,063,762	1,800,000	0
2102	தளபட்டும், அலுவலக உபகரணங்களும் அல்லது அல்லது அல்லது அல்லது Furniture and Office Equipment	2,639,725	10,500,000	6,300,000
2103	இயந்திரங்களும், பெற்றி சாதனங்களும் அல்லது அல்லது அல்லது அல்லது Plant, Machinery and Equipment	1,194,475	0	1,000,000
2104	கட்டிடங்கள், மற்றும் கட்டமைப்பு அல்லது அல்லது அல்லது அல்லது Buildings and Structures	27,826,149	0	0
2105	காணி, காணி அபிவிருத்தி அல்லது அல்லது அல்லது அல்லது Lands and Land Improvements	0	9,000,000	0
24	இயலாமைக் கட்டிடப்பெயர்ப்புத் அல்லது அல்லது அல்லது அல்லது Capacity Building	457,556	700,000	4,200,000
2401	பயிற்சியும் இயலாமைக் கட்டிடப்பெயர்ப்புத் அல்லது அல்லது அல்லது அல்லது Training and Capacity Buildings	457,556	700,000	4,200,000
25	ஏனைய மூலதனச் செலவினங்கள் அல்லது அல்லது அல்லது அல்லது Other Capital Expenditure	0	3,500,000	5,000,000
2503	எதிர்பாராத செலவுகள் அல்லது அல்லது அல்லது அல்லது Contingency Services	0	3,500,000	5,000,000
<b>மொத்தம்</b>		<b>331,991,429</b>	<b>416,790,000</b>	<b>369,500,000</b>

Head / Programme/ Project : 952 / 73 / 19

ஏனைய செலவினங்களின் தொகுப்பு விவர விவரம்  
Summary of Expenditure by Object Details

குறியீடு Code	விவர விவரம் Category / Object Title	2017மதிப்பீடு Estimate
1003	ஏனைய படிக்கல்கள்	89,000,000
1003*11	வாழ்க்கைச் செலவுப்படி	45,000,000
1003*12	உபசாரணைப் படி	10,000
1003*13	மொழித் தேர்ச்சி படி	100,000
1003*21	ஓய்வூதியமற்ற படி	90,000
1003*24	சீருடைக்கான படி	2,300,000
1003*31	விடுமுறைக்கான புகையிரத ஆணைச் சீட்டு விடுபடி காலீன ஒதுக்கீடு	300,000
1003*34	தொழில் தகவல்கள் படிக்கல்கள்	5,200,000
1003*39	சீரமைப்பு படிக்கல்கள்	36,000,000
1202	எரிபொருளும் உரையும் நீக்கிகளும்	1,030,000
1202*41	அலுவலகப் பாகவளை வாகனங்களிற்கான எரிபொருள்	1,030,000
1203	உணவும் சீருடைப்பும்	6,500,000
1203*45	உணவு	6,200,000
1203*46	சீருடை	300,000
1205	ஏனையவை	300,000
1205*51	களத்தீயமும் நுகர்வுப்பொருட்களும்	300,000
1304	ஏனையவை	100,000
1304*55	ஆயந்திர, கணினி, உபகரண பராமரிப்பு	100,000
1402	தபார் கட்டணங்களும் தொலைத்தொடர்பும்	4,025,000
1402*71	தபார் கட்டணங்கள்	50,000
1402*72	தொலைத்தொடர்பு	3,975,000
1404	வாடகை, கலிக்கட்டணம் மற்றும் உள்நாடு வரிக்கள் (வாகன வரி)	50,000
1404*73	வாடகையும் கலிக்கட்டணமும்	50,000
1405	ஏனையவை	13,500,000
1405*78	குடிசைச் செப்பல் மற்றும் கலவைகள்	7,050,000
1405*79	பாதுகாப்புக் கட்டணங்கள்	6,450,000
1505	பங்களிப்பும், சந்தா அங்கீகரிக்கப்பட்ட பணம்	2,000
1505*118	பங்களிப்பு, சந்தா அங்கீகரிக்கப்பட்ட பணம்	2,000
1703	ஏனையவை	8,500,000
1703*132	பத்திரிகைகள், அச்சிடும் விளம்பரமும்	300,000
1703*133	பயிற்சிப்படி, பயிற்சுவரை படி	600,000
1703*134	நலன்புரி	50,000
1703*135	இடைநேர செலவினம்	500,000
1703*154	போட்டிகள், கண்காட்சிகள், ஆளாளிகள் பரிசீலனைகள்	150,000
1703*168	மருந்து உற்பத்திப் பிரிவு	6,900,000

2001	கட்டிடங்கள் மற்றும் அமைப்புகள்	கொடுக்கல்கள் கட்டிடங்கள்	Buildings and Structures	30,000,000
2001*02	கட்டிடங்கள் மற்றும் அமைப்புகள்	கொடுக்கல்கள் கட்டிடங்கள்	Buildings and Structures(P.S.D.G)	30,000,000
2004	உட்கட்டமைப்புகள்	கட்டிட அமைப்புகள்	Infrastructure	5,000,000
2004*02	உட்கட்டமைப்புகள்	கட்டிட அமைப்புகள்	Infrastructure (P.S.D.G)	5,000,000
2102	தளபாடமும், அலுவலக உபகரணங்களும்	கட்டிட அமைப்புகள்	Furniture and Office Equipment	6,300,000
2102*01	தளபாடமும், அலுவலக உபகரணங்களும்	கட்டிட அமைப்புகள்	Furniture and Office Equipment(C.B.G)	1,300,000
2102*02	தளபாடமும், அலுவலக உபகரணங்களும்	கட்டிட அமைப்புகள்	Furniture and Office Equipment(P.S.D.G)	5,000,000
2103	இயந்திரங்களும், பொறி சாதனங்களும்	கட்டிட அமைப்புகள்	Plant, Machinery and Equipment	1,000,000
2103*02	இயந்திரங்களும், பொறி சாதனங்களும்	கட்டிட அமைப்புகள்	Plant, Machinery and Equipment(P.S.D.G)	1,000,000
2401	பயிற்சியும் இயலாமைக் கட்டுப்பாட்டும்	கொடுக்கல்கள் கட்டிடங்கள்	Training and Capacity Buildings	4,200,000
2401*01	பயிற்சியும் இயலாமைக் கட்டுப்பாட்டும்	கொடுக்கல்கள் கட்டிடங்கள்	Training and Capacity Buildings(C.B.G)	200,000
2401*02	பயிற்சியும் இயலாமைக் கட்டுப்பாட்டும்	கொடுக்கல்கள் கட்டிடங்கள்	Training and Capacity Buildings	4,000,000

**நிதி மூலங்கள்**  
**இலாப மூலம்**  
**Sources of Finance**

நிதியுடைய இலாப மூலம் Financing	2015 உண்மை மூலம் Actual	2016 மதிப்பீடு கொடுக்கல்கள் மூலம் Estimate	2017 மதிப்பீடு கொடுக்கல்கள் மூலம் Estimate
தொகுதிக் கொடுக்கல்கள் கொடுக்கல்கள் மூலம் Block Grant	292,580,162	287,790,000	323,000,000
பிரமாண அடிப்படையிலான கொடுக்கல்கள் குறிப்பிட்ட மூலம் Criteria Based Grant	4,911,298	4,000,000	1,500,000
மாகாண விசேட அபிவிருத்திக்கான கொடுக்கல்கள் அளவீட்டு கட்டிடம் மூலம் Provincial Specific Development Grant	34,499,969	125,000,000	45,000,000
<b>மொத்தம் இலாப மூலம் Total Expenditure</b>	<b>331,991,429</b>	<b>416,790,000</b>	<b>369,500,000</b>

தலைப்பு : 952  
 சீர்தரம் : 952  
 Head : Department of Indigenous Medicine  
 நிகழ்ச்சித்திட்டம் : 73  
 Programme : Indigenous Medicine  
 கருத்திட்டம் : 19  
 Project : Indigenous Medicine and Curative Services

கருத்திட்ட ரீதியாக ஆளணி விபரம்  
 வரலாறு கார்ட் அளிப்பதற்கான தகவல்  
 Project Employment Profile

சேவைகளின் மட்டம் சேவை அட்டை Service Level	அனுமதிக்கப்பட்ட ஆளணி அனுமதிக்கப்பட்ட பதவிகள் Approved Cadre	2015 உண்மை மதிப்பீடு Actual	2016 மதிப்பீடு அனுமதிக்கப்பட்ட Estimate	2017 மதிப்பீடு அனுமதிக்கப்பட்ட Estimate
சிரேஷ்ட மட்டம் சேவை அட்டை A-Senior level	193	78	188	176
முன்றாம் நிலை மட்டம் நிலை அட்டை B-Tertiary level	56	46	16	56
இரண்டாம் நிலை மட்டம் நிலை அட்டை C-Secondary level	209	105	243	226
ஆரம்ப மட்டம் நிலை அட்டை D-Primary level	331	214	315	332
<b>Total</b>	<b>789</b>	<b>443</b>	<b>762</b>	<b>790</b>



## சமூக சேவைகள் திணைக்களம்

### தூரநோக்கு

தேசிய அபிவிருத்திக்கு இட்டுச்செல்லும் நலிவுற்றோரின் ஒருங்கிணைந்த நல்வாழ்வு.

### நோக்கம்

நலிவுற்றோர் தமது தேவைகளை பூர்த்தி செய்யும் வகையில் சமூகப் பாதுகாப்பினை வழங்குவதனுடாகவும், சுய தங்கி நிற்பலையும் வாழ்க்கைத் தரத்தையும் நியாயமான வகையில் முன்னேற்றுவதனுடாகவும் அவர்களை வலுப்படுத்தல்.

### முக்கிய செயற்பாடுகள்

- பொதுசன மாதாந்த உதவிக் கொடுப்பனவு.
- வறுமைக் கோட்டின் கீழ் (மாதாந்த வருமானம் 5000ரூபாவுக்கு கீழ்) வாழும் குடும்பங்கள் சுயதொழில் முயற்சிபொன்றினை மேற்கொள்வதற்காக 30000ரூபா வரையான மானியம்.
- வலுவிழப்புடன் கூடிய நபர்களுக்கான உபகரணங்கள் வழங்குதல்.
- வலுவிழப்புடன் கூடியநபர்கள் மற்றும் சுயதொழில் முயற்சிகளை மேற்கொள்ளும் நலிவுற்ற மக்களுக்கான வாழ்க்கை தொழில் பயிற்சிகள்.
- தொழுநோய், லெப்ரஸி, புற்றுநோய், தலசீமியா மற்றும் சிலுநீரக நோய்களால் பாதிக்கப்பட்டுள்ளவர்களுக்கான மாதாந்த உதவிப்பணம்.
- முதியோர் இல்லங்கள் மற்றும் வலுவிழப்புடன் கூடிய நபர்களுக்கான இல்லங்களுக்கான பராமரிப்பு நன்கொடைகள்
- சிறியளவிலான இயற்கை அனர்த்தங்கள் மற்றும் காட்டு யானைகளால் பாதிக்கப்படும் நலிவுற்றமக்களின் வீடுகள் மற்றும் பயிர் நிலங்களுக்கு ரூபா 20000 வரையான நட்பு. அத்துடன் மின்னல் தாக்கம், காட்டுயானைகளின் தாக்குதல் போன்றவற்றால் மரணமடையும் 5000ரூபாவுக்கு கீழான வருமானத்தினை கொண்டவர்களின் மரணசடங்கு செலவாக 20000ரூபா வரையும் வழங்கப்படும்.
- கடுமையான நோய்களினால் பாதிக்கப்பட்டு தொடர்ச்சியாக படுக்கையிலிருக்கும் 12வயதிற்கு குறைந்த பிள்ளைகளுக்கான போசாக்கினை ஈடுசெய்வதற்காக மாதாந்தம் 1000ரூபா வழங்கப்படும்.
- சக்கர நாற்காலி, முச்சக்கரவண்டி, மற்றும் வெள்ளைப் பிரம்புபாவிக்கும் வலுவிழப்புடன் கூடிய நபர்கள் வசிக்கும் வீடுகளின் அணுகும் வசதிகளை மேம்படுத்துவதற்காக 15000ரூபா வரையான கொடுப்பனவு.
- யுனிசெப் திட்டத்தின் கீழ் மாதாந்த தொடர்ச்சியான மருத்துவ பரிசோதனைகளுக்காக தமது பிரதேசத்திற்கு வெளியே உள்ள மருத்துவமனைகளுக்கு செல்லும் 5000ரூபாவுக்கு கீழ் வருமானம் பெறும் குடும்பங்களுக்கு போக்குவரத்து உதவியாகமாதாந்தம் 1500ரூபா வழங்கப்படும்.

## සමාජ සේවා දෙපාර්තමේන්තුව

### දැක්ම

අවදානම් අයගේ සහපැවැත්ම ජාතික සංවර්ධනයට මගපාදයි.

### මෙහෙවර

තම අනන්‍යතාවය අවශ්‍යතා සම්පූර්ණ කරගැනීමට, ආත්මානුභවය ඉහළ තංපාගැනීමට හා ජීවන තත්ත්වය ඉහළ තංපාගැනීමට සාධාරණ හා අපහසුපාති ක්‍රමවේදයක් මගින් අවදානම් තත්ත්වයේ සිටින පුද්ගලයන් සවිබලගැන්වීම.

### ප්‍රධාන කාර්යයන්

- මහජනාධාර දීමනා ලබාදීම
- මාසික ආදායම රු. 5000 ට අඩු දිළිඳු පවුල් සඳහා ආදායම් මාර්ගයක් සලසාගැනීමට උපරිමය රු. 30.000 කට යටත්ව ස්වයංරැකියා ආධාරයක් ලබාදීම.
- ආබාධිත පුද්ගලයන්ට හා ආබාධිත ලක්ෂණ අවශ්‍ය උපකරණ ලබාදීම.
- ක්‍ෂය රෝගය, තැලිසිමියා, පිලිකා, ලාදුරු, වකුගහු ආබාධ වලින් පෙළෙන රෝගීන් සඳහා දීමනාවක් ලබාදීම.
- වැඩිහිටි නිවාස, ආබාධිත නිවාස සඳහා නඩත්තු ආධාර හා යථායෝග්‍ය දීමනා ලබාදීම.
- ස්වභාවික ආපදා, වන අලි හානි, ගිනි හානි, නිවාස හානි, බෝග විනාශවීම් යනාදියෙන් විපතට පත් පවුල් සඳහා උපරිමය රු. 20,000 කට යටත්ව අනියම් සහනාධාර දීමනාවක් ලබාදීම. ඊට අමතරව මෙම දීමනාව අකුණු, සුළිසුළං, වන අලි යනාදියෙන් සිදුවන මරණ සඳහා (මාසික ආදායම රු. 5000 ට අඩු පවුල් සඳහා) එම පවුල් බෙහෙවෙන් ලබාදීම.
- මන්ද බුද්ධික, මන්ද මානසිකත්වයෙන් හා තදබල නිදන්ගත රෝගවලින් පෙළෙන දරුවන්ට (වයස අවුරුදු 12ට අඩු) සෝෂියලයි ආහාර හා බෙහෙත් වර්ග ලබාගැනීම සඳහා මසකට රු. 1000 ක දීමනාවක් ලබාදීම.
- රෝද පුටු, ත්‍රයිසිකල්, සුදු සැරයටිය භාවිතා කරන විශේෂ අවශ්‍යතා සහිත පුද්ගලයන් සඳහා ඔවුන් පදිංචි නිවෙස්වල ඇති ප්‍රවේශ බාධකයන් හැකිතරම් ඉවත්කර ඔවුන්ට පහසුවෙන් නිවෙස්තුල හා බාහිරව සංචාරය කිරීම සඳහා නිවාසවල මූලික අවශ්‍යතා වැඩිදියුණු කිරීම වෙනුවෙන් රු. 15,000 ක ආධාරයක් ලබාදීම.
- සෑම මසකම වෛද්‍ය ප්‍රතිකාර ලබාගැනීමට රෝහල් වෙත ගමන් කිරීමට සිදුවී ඇති රෝගීන් සඳහා ප්‍රවාහන පහසුකම් වශයෙන් යුනිසෙක් ව්‍යාපෘතිය යටතේ මසකට රු. 1500 ක දීමනාවක් ලබාදීම.

## DEPARTMENT OF SOCIAL SERVICES

### Vision

Integrated well being of vulnerable leads to National Development

### Mission

Strengthening and empowering vulnerable by providing Social Security to meet essential needs, promote self-reliance and enhance the quality of life in fair and equitable manner.

### Key Functions

- Payment of Public Assistance Monthly Allowance (PAMA)
- Supporting families living under the poverty line with a one-off self-employment grant to a maximum amount of Rs. 30,000 per family
- Providing Assistive Devices for the Persons With Disability (PWD) and Children With Disability (CWD)
- Providing vocational training to the Person With Disabilities and other department beneficiaries
- Assisting people suffering from contagious diseases such as T.B., leprosy, cancer, Thalassaemia and CKD / Chronic Kidney Diseases.
- Provision of Maintenance Grant and Ad-hoc Grants for Elder's Homes and Home for Persons With Disability run by NGOs and Volunteer Service Organizations
- Compensating families living under poverty line whose properties and belongings damaged by accidents or natural disasters such as fire, cyclone, wild elephants etc. with a maximum amount of Rs.20,000/= as one-time payment per year.
- Rs.1000/= is paid monthly for the mentally affected children under 12 years old in three districts.
- Under the UNICEF project the following programmes are implemented.
- 1500/= monthly Medical payment (for transportation) for the children who need monthly medical check-ups at the hospital other than the hospital located in their respective district or divisions
- Providing livelihood assistance for the Beneficiaries who have selected by the Department of Probation and Child Care Services in connection with the policy of re-unification and the prevention of children in admitting at the children's homes
- Providing modifies wheel chair for the Children with Disabilities (CWDs) and Person With Disabilities (PWDs)

தலைப்பு  
 இலக்கம் : 953  
 Head  
 நிகழ்ச்சித்திட்டம்  
 வகைப்பாடு : 95  
 Programme  
 கருத்திட்டம்  
 வகைப்பாடு : 2  
 Project

சமூகசேவைகள் திணைக்களம்  
 மூலக் செயல் திட்டத்தின் கீழ்  
 Department of Social Services

சமூகப்பாதுகாப்பு  
 மூலக் திட்டம்  
 Social Protection

மேலதர அமைச்சு, சமூகசேவை அமுல்படுத்தலும்  
 பொது நிர்வாகம் மற்றும் சமூகசேவை செயல்படுத்தலும்  
 பொது நிர்வாகம் மற்றும் சமூகசேவை செயல்படுத்தலும்  
 General Administration & Implementation of Social Service

விடயக்குறியீடு ரீதியாக செலவீனங்களின் தொகுப்பு மூலக் திட்டம் மூலக் திட்டம் மூலக் திட்டம்

**Summary of Expenditure by Object Code**

ரூபாய் ரூ. Rs.

குறியீடு மூலக் திட்டம் Code	பிரிவு விடயத்தலைப்பு மூலக் திட்டம் மூலக் திட்டம் Category / Object Title	2015 உண்மை மூலக் திட்டம் Actual	2016 மதிப்பீடு மூலக் திட்டம் Estimate	2017 மதிப்பீடு மூலக் திட்டம் Estimate
	<b>மீளும் செலவீனம் மூலக் திட்டம் மூலக் திட்டம் Recurrent Expenditure</b>	<b>331,265,395</b>	<b>291,293,000</b>	<b>340,000,000</b>
10	ஆளுக்கூரிய வேதனாதிகள் மூலக் திட்டம் மூலக் திட்டம் Personal Emoluments	63,447,314	71,043,000	70,000,000
1001	சம்பளமும் கூலியும் மூலக் திட்டம் மூலக் திட்டம் Salaries and Wages	29,484,421	34,000,000	37,000,000
1002	மேலதிக வேலை, விடுமுறைக் கொடுப்பனவுகள் மூலக் திட்டம் மூலக் திட்டம் Overtime and Holiday Pay	476,968	343,000	700,000
1003	ஏனைய பணிகள் மூலக் திட்டம் மூலக் திட்டம் Other Allowances	33,485,926	36,700,000	32,300,000
11	பிரயாணச் செலவு மூலக் திட்டம் மூலக் திட்டம் Travelling Expenses	1,286,920	1,500,000	1,750,000
1101	உள்நாட்டு பிரயாணம் மூலக் திட்டம் மூலக் திட்டம் Travelling - Domestic	1,286,920	1,500,000	1,750,000
12	வழங்கல்கள் மூலக் திட்டம் மூலக் திட்டம் Supplies	2,332,969	3,078,000	3,080,000
1201	எழுத்துருவிகளும் அலுவலக தேவையான பொருட்களும் மூலக் திட்டம் மூலக் திட்டம் Stationery and Office Requisites	1,199,956	1,000,000	1,000,000
1202	எரிபொருளும் உராய்வு நகல்களும் மூலக் திட்டம் மூலக் திட்டம் Fuel and Lubricants	1,052,074	2,000,000	2,000,000
1203	உணவும் சீருடையும் மூலக் திட்டம் மூலக் திட்டம் Diets & Uniforms	20,000	28,000	28,000
1205	ஏனையவை மூலக் திட்டம் மூலக் திட்டம் Others	36,140	25,000	27,000
1206	இயந்திர, இலத்திரனியல் பொருட்கள் மூலக் திட்டம் மூலக் திட்டம் Mechanical and Electrical Goods	24,800	25,000	25,000
13	பராமரிப்பு செலவீனங்கள் மூலக் திட்டம் மூலக் திட்டம் Maintenance Expenditure	1,593,889	2,400,000	2,000,000
1301	வாகனங்கள் மூலக் திட்டம் மூலக் திட்டம் Vehicles	892,708	1,000,000	1,000,000
1302	பொறித் தொகுதியும் இயந்திர உபகரணங்களும் மூலக் திட்டம் மூலக் திட்டம் Plant, Machinery and Equipment	365,083	460,000	300,000
1303	கட்டிடங்கள் மூலக் திட்டம் மூலக் திட்டம் Buildings	203,120	500,000	500,000
1304	ஏனையவை மூலக் திட்டம் மூலக் திட்டம் Others	132,978	440,000	200,000

14	ஒப்பந்த சேவைகள் கிளிப்பூ மை சேவா Contractual Services	5,323,869	5,872,000	7,554,000
1401	போக்குவரத்து புலகை Transport	46,000	75,000	50,000
1402	தபாற் கட்டணங்களும் தொலைத்தொடர்பும் புதுவுல் லாவுலு லா லிடுலி லுலுலு லுலுலு Postal & Telecommunication	570,432	725,000	700,000
1403	புலுசுரூமும் லீரூம் புலுலுலு லா லுலுலு Electricity and Water	383,726	812,000	1,000,000
1404	லாடகை, கலுலிகுட்டணம் லுறூம் லு.லுலுலு லுலுலு (லுலுலு லுலு) புலு லுலு லுலு லுலு லுலு லுலு லுலு லுலு லுலு லுலு லுலு லுலு Rents, Rates and Local Taxes (Vehicle Tax)	615,418	500,000	560,000
1405	லுலுலுலு லுலுலு Others	3,708,294	3,760,000	5,244,000
15	லுலுலுலு லுலு லுலுலு Transfers	255,436,886	205,250,000	253,366,000
1501	லுலுலுலு லுலுலு லுலுலுலு லுலுலுலு லுலு லுலுலு Welfare Programme	250,977,797	195,750,000	243,766,000
1506	லுலுலுலு கட்டு லுலு லுலுலு லுலு லுலுலு Property Loan Interest	593,940	600,000	700,000
1509	லுலுலுலு லுலுலு Grants	3,865,149	8,900,000	8,900,000
17	லுலுலுலு லுலுலுலு Subsidies	1,843,548	2,150,000	2,250,000
1703	லுலுலுலு லுலுலு Others	1,843,548	2,150,000	2,250,000
லுலுலுலு லுலுலுலு லுலுலுலு லுலுலு Capital Expenditure		20,499,583	29,000,000	26,500,000
20	லுலு. லுலுலுலுலு லுலுலுலுலுலு லுலுலுலுலு லுலுலுலு லுலுலு லுலுலுலுலுலு லு லுலு லுலுலு லுலு Reha. & Improvement of Capital Assets	497,099	1,100,000	1,000,000
2001	கட்டுலுலுலு லுறூம் லுலுலுலு லுலுலுலுலு லு லுலுலுலு Buildings and Structures	497,099	1,100,000	1,000,000
21	லுலு. லுலுலுலுலு லுலுலுலுலு லுலுலு லுலுலுலு லுலுலு Acquisition of Capital Assets	20,002,484	27,900,000	22,500,000
2101	லுலுலுலுலு லுலு Vehicles	739,040	900,000	0
2102	லுலுலுலுலு, லுலுலுலு லுலுலுலுலுலு லுலு லுலுலு லுலு லுலுலுலு லுலுலு Furniture and Office Equipment	829,027	2,000,000	3,500,000
2103	லுலுலுலுலுலு, லுலுலு லுலுலுலுலு லுலு லுலு லுலுலுலு லு லுலுலு Plant, Machinery and Equipment	1,646,250	4,000,000	0
2104	கட்டுலுலுலு, லுறூம் கட்டுலுலுலு லுலுலுலுலு லு லுலுலுலு Buildings and Structures	16,788,167	21,000,000	19,000,000
24	லுலுலுலுலு கட்டுலுலுலுலு லுலுலுலு லுலுலுலு Capacity Building	0	0	3,000,000
2401	லுலுலுலுலு லுலுலுலுலு கட்டுலுலுலுலு லுலுலுலுலு லு லுலுலுலு Training and Capacity Buildings	0	0	3,000,000
லுலு. லுலு லுலு Total Project Expenditure		351,764,978	320,293,000	366,500,000

Head / Programme/ Project : 953 / 95 / 2

ஏனைய செலவினங்களின் தொகுப்பு விவரம்  
Summary of Expenditure by Object Details

குறியீடு கொடுக்க Code	பிரிவு விவரத்தை காண்பதில் /வழியில் Category / Object Title	2017மத்திய ஏரீகமேன்மை Estimate
1003	ஏனைய படிக்கோடுகள்	32,300,000
1003*11	வாழ்க்கைச் செலவுப்படி	13,000,000
1003*12	உபசரணப் படி	9,000
1003*13	மொழித் தேர்ச்சி படி	200,000
1003*31	விடுமுறைக்கான புகையிரத ஆணைச் சீட்டு கிடைக்காத துறைகள்	330,000
1003*34	தொழில் நடைமுறை படிக்கோடுகள்	161,000
1003*39	சீரமைப்பு படிக்கோடுகள்	18,600,000
1202	எரிபொருளும் உராய்வு நீர்மங்களும்	2,000,000
1202*41	கூலிவாகனப் பண்பாடு வாகனங்களிற்கான எரிபொருள்	2,000,000
1203	உணவும் சீருடைபும்	28,000
1203*46	சீருடை	28,000
1205	ஏனையவை	27,000
1205*51	களச்சியுமும் நுகர்வுப்பொருட்களும்	27,000
1304	ஏனையவை	200,000
1304*55	இயந்திர, கணினி, உபகரண பராமரிப்பு	200,000
1402	தபார் கட்டணங்களும் தொலைத்தொடர்பும்	700,000
1402*71	தபார் கட்டணங்கள்	175,000
1402*72	தொலைத்தொடர்பு	525,000
1404	வாடகை, கூலிக்கட்டணம் மற்றும் உடனடி வரிக்கள் (வாகன வரி)	560,000
1404*73	வாடகையும் கூலிக்கட்டணமும்	560,000
1405	ஏனையவை	5,244,000
1405*78	துப்புரவு செய்வதில் மற்றும் சலவைக் கட்டணங்கள்	1,164,000
1405*79	பாதுகாப்புக் கட்டணங்கள்	4,080,000
1501	நலநீராக்கு மேலவைத் திட்டங்கள்	243,766,000
1501*85	பொதுசன மாதிரித் தொடுப்பளவு	177,366,000
1501*86	கசடுநாய்	1,000,000
1501*87	தொழுநோய்	900,000
1501*88	புற்றுநோய்	6,500,000
1501*89	அங்கவிறக்கங்களை உபகரணங்கள்	10,000,000
1501*91	தற்காலிக நலவாரணம் கொடுப்பளவு	8,000,000
1501*92	பொதுசன மாதிரித் தொடுப்பளவு பெறுபவர்களுக்கான புனர்வாழ்வு	20,000,000
1501*94	மூளை வளர்ச்சி குன்றிய பிள்ளைகளுக்கான படி	9,000,000
1501*97	சமூக பராமரிப்பு நிலையம்	4,000,000
1501*98	சிற்றுக நோய்க்கான தொடுப்பளவு	7,000,000
1509	கொடைகள்	8,900,000

1509*121	முதியோர் இல்லங்களுக்கான கொடை	வැடிகிடு திவாவலைப் பூவை	Grant to Elders Home	4,000,000
1509*122	அங்கவள்ளி இல்லங்களுக்கான கொடை	ஶங்காவிலைத் திவாவலைப் பூவை	Grant to Disable Home	4,000,000
1509*125	தனிப்பட்ட கொடை	ஏகாதி பூவை	Ad hoc Grant	900,000
1703	ஏனையவை	ஏனையவை	Others	2,250,000
1703*132	பத்திரிகைகள், அச்சிடலும் விளம்பரமும்	புத்திரிகை அச்சிடலும் விளம்பரமும்	Newspapers, Printing & Advertisement	50,000
1703*133	பயிற்சியும், பயிற்சியைப் பெறும்	பயிற்சியும், பயிற்சியைப் பெறும்	Trainees Allowance	350,000
1703*134	நலன்புரி	நலன்புரி	Welfare	150,000
1703*135	இடைநிதி செலவீனம்	ஏதாவது ஏதாவது	Incidental	100,000
1703*136	முதியோர்தினம், அங்கவள்ளித்தினம்	வැடிகிடு அல்லது ஏதாவது	Elders Day & Disabled Day	1,600,000
2001	கட்டிடங்கள் மற்றும் அமைப்புகள்	கட்டிடங்கள் அல்லது அமைப்புகள்	Buildings and Structures	1,000,000
2001*01	கட்டிடங்கள் மற்றும் அமைப்புகள்	கட்டிடங்கள் அல்லது அமைப்புகள்	Buildings and Structures(C.B.G)	1,000,000
2102	தளபடமும், அலுவலக உபகரணங்களும்	தளபடமும், அலுவலக உபகரணங்களும்	Furniture and Office Equipment	3,500,000
2102*01	தளபடமும், அலுவலக உபகரணங்களும்	தளபடமும், அலுவலக உபகரணங்களும்	Furniture and Office Equipments(C.B.G)	500,000
2102*02	தளபடமும், அலுவலக உபகரணங்களும்	தளபடமும், அலுவலக உபகரணங்களும்	Furniture and Office Equipment(P.S.D.G)	3,000,000
2104	கட்டிடங்கள், மற்றும் கட்டமைப்பு	கட்டிடங்கள் அல்லது கட்டமைப்பு	Buildings and Structures	19,000,000
2104*02	கட்டிடங்கள், மற்றும் கட்டமைப்பு	கட்டிடங்கள் அல்லது கட்டமைப்பு	Buildings and Structures(P.S.D.G)	19,000,000
2401	பயிற்சியும், இயல்புகளைக் கட்டுப்பாட்டிற்கும்	பயிற்சியும், இயல்புகளைக் கட்டுப்பாட்டிற்கும்	Training and Capacity Buildings	3,000,000
2401*02	பயிற்சியும், இயல்புகளைக் கட்டுப்பாட்டிற்கும்	பயிற்சியும், இயல்புகளைக் கட்டுப்பாட்டிற்கும்	Training and Capacity Buildings	3,000,000

**நிதி மூலங்கள்  
மூல பூவை  
Sources of Finance**

நிதியின் மூலம் இலவசம் Financing	2015 உண்மை மதிப்பு Actual	2016 மதிப்பீடு ஏதாவது மதிப்பு Estimate	2017 மதிப்பீடு ஏதாவது மதிப்பு Estimate
தொகுதிக் கொடைகள் சாற்றுப் பூவை Block Grant	292,580,162	287,790,000	323,000,000
பிரமாண அடிப்படையிலான கொடைகள் பூவை பூவை Criteria Based Grant	4,911,298	4,000,000	1,500,000
மாநில விசேட அபிவிருத்திக்கான கொடைகள் பூவை பூவை Provincial Specific Development Grant	34,499,969	125,000,000	45,000,000
<b>மொத்தம்</b>	<b>331,991,429</b>	<b>416,790,000</b>	<b>369,500,000</b>

தலைப்பு : 953 சமூகசேவைகள் திணைக்களம்  
 டீர்வை : 953 ஸ்தல சேவை துறைமுகம்  
 Head : Department of Social Services  
 நிகழ்ச்சித்திட்டம் : 95 சமூகப்பாதுகாப்பு  
 வடிவமைப்பு : 95 ஸ்தல துறைமுகம்  
 Programme : Social Protection  
 கருத்திட்டம் : 2 பொதுநிர்வாகமும், சமூகசேவை அமுல்படுத்தலும்  
 வாய்ப்பு : 2 சமூக சேவைகள் திணைக்களம்  
 Project : General Administration & Implementation of Social Service

கருத்திட்ட ரீதியாக ஆளணி விபரம்  
 வாய்ப்பு கார்ட் அளவின் தோரතුறு  
 Project Employment Profile

சேவைகளின் மட்டம் சேவை அளவின் Service Level	அனுமதிக்கப்பட்ட ஆளணி அளவின் தோரதுறு Approved Cadre	2015 உண்மை மட்டம் Actual	2016 மதிப்பீடு அளவின் தோரதுறு Estimate	2017 மதிப்பீடு அளவின் தோரதுறு Estimate
சிரேஷ்ட மட்டம் தோரதுறு அளவின் A-Senior level	2	2	2	2
முன்றாம் நிலை மட்டம் தோரதுறு அளவின் B-Tertiary level	51	33	50	50
இரண்டாம் நிலை மட்டம் தோரதுறு அளவின் C-Secondary level	96	82	96	96
ஆரம்ப மட்டம் தோரதுறு அளவின் D-Primary level	9	26	9	27
<b>Total</b>	<b>158</b>	<b>143</b>	<b>157</b>	<b>175</b>



## சிறுவர் நன்னடத்தை பராமரிப்பு சேவைகள் திணைக்களம்

### தூரநோக்கு

ஒருங்கிணைக்கப்பட்ட சமுதாயத்தில் பாதுகாப்பான சூழ்நிலையில் சிறுவர்கள்.

### நோக்கம்

பாதிக்கப்பட்ட சிறுவர்களுக்கு நிதி, உடல் மற்றும் சட்டரீதியான உதவியினையும் பாதுகாப்பிணையும் வழங்குதலும் பாதுகாப்பான சூழ்நிலையில் பாகுபாடுகள் எதுவுமின்றி சமூகமயப்படுத்தலும்.

### முக்கிய செயற்பாடுகள்

- பாதிக்கப்பட்ட சிறுவர்களின் உரிமைகளைப் பாதுகாத்தலும் உறுதிப்படுத்தலும்.
- உடல் மற்றும் உளரீதியான வசதிகளை வழங்குதல்.
- மத்திய நிலையங்களிலும் சமூகத்திலும் பாதிப்புக்கு இலக்கான சிறுவர்களை
- பராமரித்தலும் பாதுகாத்தலும்.
- நிறுவன ரீதியான இயல்பை அபிவிருத்தி.
- நல்லாட்சி.

## பரிவாக வு லூரணக யேவா டேபாட்றதேன்஁வ

### டுன்஁

஁ரணக ஁லாபக ஁ரணக பரிபரக ஁஁஁ டுரவன்

### ஁஁஁஁

பரிபர ஁ன் ஁ டுரவன் ஁஁஁ ஁ரணக ஁஁஁ ஁஁஁஁. ஁஁஁஁ ஁஁ ஁஁஁஁ ஁஁஁஁ ஁஁஁஁ ஁஁஁஁ ஁஁஁஁ ஁஁஁஁ ஁஁஁஁ ஁஁஁஁.

### ஁஁஁஁ ஁஁஁஁

- பரிபர ஁ன் ஁ டுரவன்஁ ஁஁஁஁ ஁ரணக ஁஁஁஁ ஁஁஁஁
- ஁஁஁஁ ஁஁ ஁஁஁஁஁ ஁஁஁஁஁ ஁஁஁஁஁
- ஁஁஁஁஁஁஁ ஁஁஁஁஁஁஁ பரிபர ஁ன் ஁ டுரவன் ஁஁஁஁஁ ஁஁஁஁஁
- ஁஁஁஁஁஁஁ ஁஁஁஁஁஁஁
- ஁஁஁஁஁஁஁

## **DEPARTMENT OF PROBATION AND CHILDCARE SERVICES**

### **Vision**

Children with safe environment in integrated society.

### **Mission**

Protect and support affected children through financial, physical and legal assistance and integrate them into the society with in a safe and secured environment without discrimination.

### **Key Functions**

- Protecting and safeguarding the rights of affected children
- Providing physical and mental health facilities
- Caring and protecting affected children in centers/ Societies
- Institutional capacity development
- Good governance

தலைப்பு  
கீழ்க : 954  
Head

நிகழ்ச்சித்திட்டம்  
பெயர் : 95  
Programme

கருத்திட்டம்  
பெயர் : 2  
Project

சிறுவர் நன்னடத்தை பராமரிப்பு சேவைகள் திணைக்களம்  
பதிவாசல அலுவலகம்  
Department of Probation & Child Care Services

சமூகப்பாதுகாப்பு  
சமூகப் பாதுகாப்பு  
Social Protection

பொதுநிர்வாகம், நிதி- சிறுவர் நன்னடத்தை பராமரிப்பு சேவைகள்  
பொது நிர்வாகம் இடம் : பதிவாசல அலுவலகம்  
General Administration, Finance, Probation & Child Care Services

விடயக்குறியீடு ரீதியாக செலவினங்களின் தொகுப்பு

பாடல் பெற வேண்டிய பட்டியல்

**Summary of Expenditure by Object Code**

ரூபா ரூ. Rs.

குறியீடு பெயர் Code	பிரிவு விடயத்தலைப்பு பெயர் பெயர் Category / Object Title	2015உண்மை பெயர் Actual	2016மதிப்பீடு பெயர் Estimate	2017மதிப்பீடு பெயர் Estimate
	மீண்டும் செலவினம் பெயர் Recurrent Expenditure	110,621,435	107,276,000	123,000,000
10	ஆளுக்கூரிய வேதனாதிகள் பெயர் Personal Emoluments	74,350,393	74,526,000	83,000,000
1001	சம்பளமும் கூடியும் பெயர் Salaries and Wages	32,533,226	33,607,000	52,000,000
1002	மேலதிக நேர, விடுமுறைக் கொடுப்பனவுகள் பெயர் Overtime and Holiday Pay	697,930	500,000	1,500,000
1003	ஏனைய பதிகள் பெயர் Other Allowances	41,119,237	40,419,000	29,500,000
11	பிரயாணச் செலவு பெயர் Traveling Expenses	1,872,961	2,000,000	2,500,000
1101	உள்நாட்டு பிரயாணம் பெயர் Traveling - Domestic	1,872,961	2,000,000	2,500,000
12	வழங்குகள் பெயர் Supplies	3,166,493	2,700,000	3,500,000
1201	பொதுசாருவிகளும் அலுவலக தே.பொருட்களும் பெயர் Stationery and Office Requisites	1,144,605	1,050,000	1,200,000
1202	எரிபொருளும் உராய்வு பெயர் Fuel and Lubricants	1,898,417	1,400,000	2,000,000
1203	உணவும் சீருடையும் பெயர் Diets & Uniforms	56,000	75,000	50,000
1205	ஏனையவை பெயர் Others	24,412	75,000	125,000
1206	இயந்திர, இலத்திரனியல் பொருட்கள் பெயர் Mechanical and Electrical Goods	43,060	100,000	125,000
13	பராமரிப்பு செலவினங்கள் பெயர் Maintenance Expenditure	2,977,223	2,750,000	2,500,000
1301	வாகனங்கள் பெயர் Vehicles	1,789,995	1,500,000	1,200,000
1302	பொறித் தொகுதியும் இயந்திர உபகரணங்களும் பெயர் Plant, Machinery and Equipment	293,153	300,000	350,000
1303	கட்டிடங்கள் பெயர் Buildings	453,181	600,000	500,000
1304	ஏனையவை பெயர் Others	440,894	350,000	450,000

14	ஒப்புநந்த சேவைகள் கிசிஐஐ வகை Contractual Services	3,994,762	2,900,000	7,275,000
1401	போக்குவரத்து புறவகை Transport	164,385	200,000	700,000
1402	தபாற் கட்டணங்களுந்ம் தொலைத்தொடர்பு புறவகை வகை வகை வகை Postal & Telecommunication	969,635	700,000	975,000
1403	மின்சார்புந்ம் நீரும் புறவகை வகை Electricity and Water	599,588	600,000	700,000
1404	வாடகை, கூலிக்கட்டணம் மற்றும் உள்நூற் வரிகள் (வாகன வரி) புறவகை வகை வகை வகை வகை Rents, Rates and Local Taxes (Vehicle Tax)	492,835	400,000	500,000
1405	ஏனையவை புறவகை Others	1,768,319	1,000,000	4,400,000
15	மாந்றுங்கள் புறவகை Transfers	22,680,718	20,700,000	22,525,000
1501	நலநீறாக்கு வேலைத் திட்டங்கள் புறவகை வகை வகை Welfare Programme	5,923,597	4,000,000	7,625,000
1506	சொத்துக் கடன் வாடிக புறவகை வகை Property Loan Interest	571,241	600,000	1,000,000
1509	கொடைகள் புறவகை Grants	16,185,880	16,100,000	13,900,000
17	மாணியங்கள் புறவகை Subsidies	1,578,885	1,700,000	1,700,000
1703	ஏனையவை புறவகை Others	1,578,885	1,700,000	1,700,000
	முலதன் செலவிணம் புறவகை வகை Capital Expenditure	11,625,359	24,000,000	36,500,000
20	முல, சொத்துகளின் புனருத்தாரணம் விரிவாக்கம் புறவகை வகை வகை வகை Reha. & Improvement of Capital Assets	0	0	6,500,000
2001	கட்டிடங்கள் மற்றும் அமைப்புகள் புறவகை வகை வகை Buildings and Structures	0	0	6,000,000
2003	வாகனங்கள் புறவகை Vehicles	0	0	500,000
21	முல, சொத்துகளின் கொள்வனவு புறவகை வகை வகை Acquisition of Capital Assets	11,625,359	24,000,000	30,000,000
2102	தளபாடும், அலுவலக உபகரணங்களும் புறவகை வகை வகை வகை Furniture and Office Equipment	1,413,013	3,000,000	1,000,000
2104	கட்டிடங்கள், மற்றும் கட்டமைப்பு புறவகை வகை வகை வகை Buildings and Structures	10,212,346	21,000,000	29,000,000
	மொ.செ. இ. Total Project Expenditure	122,246,794	131,276,000	159,500,000

Head / Programme/ Project : 954 / 95 / 2

ஏனைய செலவினங்களின் தொகுப்பு விவர விவரம்  
Summary of Expenditure by Object Details

குறியீடு கோடு Code	பிரிவு விவரத்தைப்பற்றிய கோடுகள் / விவர விவரம் Category / Object Title	2017 மதிப்பீடு Estimate
1003	ஏனைய படிக்கல்கள் Other Allowances	29,500,000
1003*11	வாழ்க்கைச் செலவுப்படி Cost of Living Allowance (COLA)	17,316,000
1003*12	உபசரணைப் படி Entertainment Allowance	9,000
1003*13	மொழித் தேர்ச்சிப் படி Language Allowance	120,000
1003*31	விடுமுறைக்கான புகையிரத ஆலண்ச சீட்டு விடாது காலைத் துறியை வரலாறு Holiday Warrants	400,000
1003*33	வெளிக்கடை உதவிப்போக்குகளுக்கான படி விவர விவரம் Field Officer's Allowance	490,000
1003*34	தொழில் தகைமைப் படிக்கல்கள் Professional Allowance	96,000
1003*39	சீர்திருத்தப் படிக்கல்கள் Adjustment Allowance	11,069,000
1202	எரிபொருளும் உபசரணைப் படிக்கல்களும் Fuel and Lubricants	2,000,000
1202*41	அலுவலகப் புகையிரத வாகனங்களுக்கான எரிபொருள் Fuel for Pool Vehicle	2,000,000
1203	உணவும் சீருடைபும் Dress & Uniforms	50,000
1203*46	சீருடை Uniforms	50,000
1205	ஏனையவை Others	125,000
1205*51	களஞ்சியமும் நுகர்வுப்பொருட்களும் Stores and Consumable Items	125,000
1304	ஏனையவை Others	450,000
1304*55	இயந்திர, கணினி, உபசரணைப் பராமரிப்பு Maintenance of Machines, Computer Room & Accessories	450,000
1402	தபாற் கட்டணங்களும் தொலைத்தொடர்பும் Postal & Telecommunication	975,000
1402*71	தபாற் கட்டணங்கள் Postal	125,000
1402*72	தொலைத்தொடர்பு Telecommunication	850,000
1404	வாடகை, கூடுதல்கட்டணம் மற்றும் உடனடி வரிக்கள் (வாகன வரி) Rents, Rates and Local Taxes (Vehicle Tax)	500,000
1404*73	வாடகையும் கூடுதல்கட்டணமும் Rents and Hire Charges	500,000
1405	ஏனையவை Others	4,400,000
1405*78	துப்புரவு செய்தல் மற்றும் சலவைக் கட்டணங்கள் Cleaning and Laundering Charges	1,200,000
1405*79	பாதுகாப்புக் கட்டணங்கள் Security Charges	3,200,000
1509	கொடைகள் Grants	13,900,000
1509*123	சிறுவர் இல்லங்களுக்கான கொடை Grant to Children Home	3,000,000
1509*124	பாடல் பகல் பராமரிப்பு இல்லங்களுக்கான கொடை Grant to Day Care Center	2,000,000
1509*125	தனிப்பட்ட கொடை Ad hoc Grant	5,700,000
1509*127	பொருத்தமான நபர்களுக்கான படிக்கல்கள், மற்றவை Fit person Allowance & Others	3,200,000
1703	ஏனையவை Others	1,700,000
1703*131	பயிற்சி சேவைகள் Training Svecies	200,000
1703*132	பத்திரிகைகள், அச்சிடலும் விளம்பரமும் Newspapers, Printing & Advertisement	250,000
1703*133	பயிற்சிப்படி, பயிற்சுவாரிப் படி Trainees Allowance	50,000
1703*134	நலன்புரி Welfare	150,000
1703*135	இடைநேர செலவினம் Incidental	150,000

1703*137	சிறுவர்நிலைங்கள்	குமா டிஸ்ட். குமா பூங்கா	Children Day, Children Charter	800,000
1703*157	மாகாண பயிற்சி பட்டறையும், விடுதித் தேவைகளும்	தாலுக் கட்டி ஊர் கைவாடிகளிடம்	Provincial Workshop & Hostel Requirement	100,000
2001	கட்டிடங்கள் மற்றும் அமைப்புகள்	கோவந்தூர் ஊர் ஓடிக்கிடு	Buildings and Structures	6,000,000
2001*02	கட்டிடங்கள் மற்றும் அமைப்புகள்	கோவந்தூர் ஊர் ஓடிக்கிடு	Buildings and Structures(P.S.D.G)	6,000,000
2003	வாகனங்கள்	தாலுக்	Vehicles	500,000
2003*01	வாகனங்கள்	தாலுக்	Vehicles(C.R.G)	500,000
2102	தளபாடமும், அலுவலக உபகரணங்களும்	கைவாடிகளிடம் கைவாடிகளிடம்	Furniture and Office Equipment	1,000,000
2102*01	தளபாடமும், அலுவலக உபகரணங்களும்	கைவாடிகளிடம் கைவாடிகளிடம்	Furniture and Office Equipment(C.R.G)	1,000,000
2104	கட்டிடங்கள், மற்றும் கட்டமைப்பு	கோவந்தூர் ஊர் ஓடிக்கிடு	Buildings and Structures	29,000,000
2104*02	கட்டிடங்கள், மற்றும் கட்டமைப்பு	கோவந்தூர் ஊர் ஓடிக்கிடு	Buildings and Structures(P.S.D.G)	29,000,000

**நிதி மூலங்கள்  
இலாப மூலம்  
Sources of Finance**

நிதியில் இலாப மூலம் Financing	2015 உண்மை மூலம் Actual	2016 மதிப்பீடு மூலம் மதிப்பீடு Estimate	2017 மதிப்பீடு மூலம் மதிப்பீடு Estimate
தொகுதிக் கொடைகள் கூடுதலான பூங்கா Block Grant	110,621,435	107,276,000	123,000,000
பிரமாண அடிப்படையிலான கொடைகள் குறிப்பான பூங்கா Criteria Based Grant	1,413,013	3,000,000	1,500,000
மாகாண விசேட அபிவிருத்திக்கான கொடைகள் தாலுக் கட்டி கிளையிடம் கிளையிடம் Provincial Specific Development Grant	10,212,346	21,000,000	35,000,000
<b>மொத்தம்</b>	<b>122,246,794</b>	<b>131,276,000</b>	<b>159,500,000</b>

**கருதிட்ட ரீதியாக ஆளணி விபரம்  
வாழ்க்கை கார்ட் மூலம் தோரතු  
Project Employment Profile**

சேவைகளின் மட்டம் சேவை அமைப்பு Service Level	அனுமதிக்கப்பட்ட ஆளணி அனுமதிக்கப்பட்ட ஆளணி Approved Cadre	2015 உண்மை மூலம் Actual	2016 மதிப்பீடு மூலம் மதிப்பீடு Estimate	2017 மதிப்பீடு மூலம் மதிப்பீடு Estimate
சிரேஷ்ட மட்டம் சேவை அமைப்பு A-Senior level	2	1	2	2
மூன்றாம் நிலை மட்டம் சேவை அமைப்பு B-Tertiary level	51	43	51	45
இரண்டாம் நிலை மட்டம் சேவை அமைப்பு C-Secondary level	150	99	150	135
ஆரம்ப மட்டம் சேவை அமைப்பு D-Primary level	51	22	51	49
<b>Total</b>	<b>254</b>	<b>165</b>	<b>254</b>	<b>231</b>

**நீதி அபிவிருத்தி அமைச்சு**  
**மார்வ சංවර්ධන අමාත්‍යාංශය**  
**Ministry of Road Development**  
**திணைக்கள ரீதியாக செலவினங்களின் தொகுப்பு**  
**ආයතන විසඳුම් සාරාංශය**  
**Summary of Expenditure by Institution**

ரூபா ரு. Rs.

தலைப்பு கீழ்க்க Head	பிரிவுத்தலைப்பு நாள்விய சංචේතය Category Title	2015உண்மை சமய Actual	2016மதிப்பீடு අයුමමේන්ද Estimate	2017மதிப்பீடு අයුමමේන්ද Estimate
	மீண்டும் செலவினம் පුනරාවර්තන වියදම් Recurrent Expenditure	341,743,552	296,102,000	312,700,000
960	நீதி அபிவிருத்தி அமைச்சு මාර්ව සංවර්ධන අමාත්‍යාංශය Ministry of Road Development	45,234,677	40,296,000	44,700,000
961	நீதி அபிவிருத்தித் திணைக்களம் මාර්ව සංවර්ධන දෙපාර්තමේන්තුව Department of Road Development	201,266,451	160,233,000	170,000,000
962	காணி நிர்வாகத் திணைக்களம் ඉඩම් පරිපාලන දෙපාර්තමේන්තුව Department of Land Administration	95,242,424	95,573,000	98,000,000
	முலதன செலவினம் මුලදන වියදම් Capital Expenditure	86,815,262	398,300,000	249,500,000
960	நீதி அபிவிருத்தி அமைச்சு මාර්ව සංවර්ධන අමාත්‍යාංශය Ministry of Road Development	18,423,755	17,000,000	16,000,000
961	நீதி அபிவிருத்தித் திணைக்களம் මාර්ව සංවර්ධන දෙපාර්තමේන්තුව Department of Road Development	63,295,469	377,300,000	227,000,000
962	காணி நிர்வாகத் திணைக்களம் ඉඩම් පරිපාලන දෙපාර්තමේන්තුව Department of Land Administration	5,096,038	4,000,000	6,500,000
மொ.செ. මුළු	<b>Total Expenditure</b>	<b>428,558,814</b>	<b>694,402,000</b>	<b>562,200,000</b>

**நீதி மூலங்கள்**  
**මූල්‍ය ප්‍රභව**  
**Sources of Finance**

நிதியிடல் මූල්‍යකරණය Financing	2015உண்மை சமய Actual	2016மதிப்பீடு අයුමමේන්ද Estimate	2017மதிப்பீடு අයුමමේන්ද Estimate
தொகுதிக் கொடைகள் සාමූහික ප්‍රදාන Block Grant	341,743,552	296,102,000	312,700,000
பிரமாண அடிப்படையிலான கொடைகள் උපමාන පාදක ප්‍රදාන Criteria Based Grant	24,527,508	25,000,000	19,500,000
மாகாண விசேட அபிவிருத்திக்கான கொடைகள் පළාත් කාර්ය විශේෂ සංවර්ධන ප්‍රදාන Provincial Specific Development Grant	62,287,754	373,300,000	230,000,000
மொ.செ. මුළු	<b>Total Expenditure</b>	<b>694,402,000</b>	<b>562,200,000</b>

வீதி அபிவிருத்தி அமைச்சு  
 சாலை வளர்ச்சி அமைச்சு  
 Ministry of Road Development

விடயக்குறியீடு ரீதியாக செலவினங்களின் தொகுப்பு சார்பான வரவு வீச்சு சமீப சமீபம்  
 Summary of Expenditure by Object Code

ரூபாய் ரூ. Rs.

குறியீடு சமீபம் Code	பிரிவு விடயத்தலைப்பு பகுதி / விடய தலைப்பு Category / Object Title	2015 உண்மை சமீபம் Actual	2016 மதிப்பீடு அளவீடு Estimate	2017 மதிப்பீடு அளவீடு Estimate
	<b>மீண்டும் செலவினம் புனரமைப்பு செலவு Recurrent Expenditure</b>	<b>341,743,552</b>	<b>296,102,000</b>	<b>312,700,000</b>
10	ஆளுக்தர்பு வேதனாதிசன் புனரமைப்பு செலவு Personal Emoluments	173,899,856	174,602,000	183,700,000
11	புறயாணச செலவு தான செலவு Travelling Expenses	5,178,805	4,300,000	4,450,000
12	வழங்கல்கள் சர்ப்பு Supplies	12,402,909	11,212,000	12,536,000
13	புரயரிப்பு செலவினங்கள் தான செலவு Maintenance Expenditure	131,492,231	87,906,000	90,911,000
14	ஒப்பந்த சேவைகள் நிதிசீலி தான சேவை Contractual Services	12,536,872	12,733,000	14,253,000
15	மாற்றல்கள் தான சீலி Transfers	2,597,793	2,650,000	3,015,000
17	மாணியல்கள் தான சீலி Subsidies	3,635,085	2,699,000	3,835,000
	<b>முலதன செலவினம் புனரமைப்பு செலவு Capital Expenditure</b>	<b>86,815,262</b>	<b>398,300,000</b>	<b>249,500,000</b>
20	முலதன சொத்துகளின் புனரமைப்பும் விரிவாக்கமும் புனரமைப்பு செலவு தான செலவு சீலி Reha. & Improvement of Capital Assets	7,272,198	9,000,000	8,400,000
21	முலதன சொத்துகளின் தான செலவு புனரமைப்பு செலவு Acquisition of Capital Assets	77,710,135	385,300,000	238,500,000
24	இயலாசைவக் கட்டுப்பாப்புதல் புனரமைப்பு செலவு Capacity Building	1,832,929	4,000,000	2,600,000
	<b>மொத்தச் செலவு இலிசு Total Project Expenditure</b>	<b>428,558,814</b>	<b>694,402,000</b>	<b>562,200,000</b>

ஆளணி வியரத்தொகுப்பு  
 மலிபிடு தைர்துர்  
 Summary of Employment Profile

சேவைகளின் மட்டம் புனரமைப்பு மட்டம் Service Level	அனுமதிக்கப்பட்ட ஆளணி அளவீடு தைர்துர் Approved Cadre	2015 உண்மை சமீபம் Actual	2016 மதிப்பீடு அளவீடு Estimate	2017 மதிப்பீடு அளவீடு Estimate
சீலிபிடு மட்டம் புனரமைப்பு மட்டம் A-Senior level	29	19	30	31
முள்ளாம் நிலை மட்டம் தான செலவு மட்டம் B-Tertiary level	13	14	16	16
இரண்டாம் நிலை மட்டம் புனரமைப்பு மட்டம் C-Secondary level	278	252	283	287
ஆரம்ப மட்டம் புனரமைப்பு மட்டம் D-Primary level	77	87	97	109
<b>மொத்தம் தான செலவு Total</b>	<b>397</b>	<b>372</b>	<b>426</b>	<b>443</b>



வீதி அபிவிருத்தி, காணி மற்றும் காணிகள்  
அபிவிருத்தி, திறன் மற்றும் மனிதவலு  
அபிவிருத்தி, மகளிர் விவகாரம் மற்றும் நீர்  
வழங்கல் அமைச்சு

தார்டு சஃவர்டு, ஓவதி ஃ ஓவதி சஃவர்டு,  
திபுனா ஃ தீனிசலு சஃவர்டு, வநிதா தவபு  
ஃ சலு சதிபாது துதாநாஃசு

MINISTRY OF ROAD DEVELOPMENT,  
LAND & LAND DEVELOPMENT, SKILL &  
MANPOWER DEVELOPMENT, WOMEN  
AFFAIRS AND WATER SUPPLY



**வீதி அபிவிருத்தி அமைச்சு**  
**மாடல் சாலைகள் மற்றும் சாலைகள்**  
**Ministry of Road Development**

**விடயக்குறியீடு ரீதியாக செலவினங்களின் தொகுப்பு**      **மூலக் கட்டணம்**      **மேலதர மதிப்பீடு**      **மேலதர மதிப்பீடு**

**Summary of Expenditure by Object Code**

ரூபாய் ரூ. Rs.

குறியீடு Code	பிரிவு விடயத்தின் பெயர் காண்க / பொருள் பெயர் Category / Object Title	2015 உண்மை Actual	2016 மதிப்பீடு Estimate	2017 மதிப்பீடு Estimate
	<b>மீளும் செலவினம்</b> <b>Recurrent Expenditure</b>	<b>341,743,552</b>	<b>296,102,000</b>	<b>312,700,000</b>
<b>10</b>	<b>ஆளுகிறிய வேதனாதிக்கள்</b> <b>Personal Emoluments</b>	<b>173,899,856</b>	<b>174,602,000</b>	<b>183,700,000</b>
1001	சம்பளமும் கூலியும் Salaries and Wages	78,039,377	80,907,000	103,955,000
1002	மேலதர நேர, விடுமுறைக் கொடுப்பனவுகள் Overtime and Holiday Pay	3,495,038	3,181,000	4,006,000
1003	ஏனைய பணிகள் Other Allowances	92,365,441	90,514,000	75,739,000
<b>11</b>	<b>பிரயாணச் செலவு</b> <b>Travelling Expenses</b>	<b>5,178,805</b>	<b>4,300,000</b>	<b>4,450,000</b>
1101	உள்நாட்டு பிரயாணம் Travelling - Domestic	4,267,673	4,300,000	4,450,000
1102	வெளிநாட்டு பிரயாணம் Travelling - Foreign	911,132	0	0
<b>12</b>	<b>வழங்கல்கள்</b> <b>Supplies</b>	<b>12,402,909</b>	<b>11,212,000</b>	<b>12,536,000</b>
1201	அலுவலகப் பொருட்களும் Stationary and Office Requisites	3,851,184	2,950,000	3,272,000
1202	எரிபொருளும் ஊர்திகளும் Fuel and Lubricants	8,063,453	7,750,000	8,332,000
1203	உணவும் சீருடைகளும் Diets & Uniforms	149,600	174,000	132,000
1205	ஏனையவை Others	168,900	78,000	78,000
1206	இயந்திர, இலத்திரனியல் பொருட்கள் Mechanical and Electrical Goods	169,772	260,000	222,000
<b>13</b>	<b>பராமரிப்பு செலவினங்கள்</b> <b>Maintenace Expenditure</b>	<b>131,492,231</b>	<b>87,906,000</b>	<b>90,911,000</b>
1301	வாகனங்கள் Vehicles	6,664,766	5,200,000	6,726,000
1302	பொறித் தொகுதியும் இயந்திர உபகரணங்களும் Plant, Machinery and Equipment	1,292,284	956,000	1,535,000
1303	கட்டிடங்கள் Buildings	4,937,333	3,000,000	3,700,000
1304	ஏனையவை Others	15,457,354	15,050,000	16,850,000
1305	கட்டமைப்பு (குளங்களும் வீதிகளும் ) Structures (Tanks & Roads)	103,140,494	63,700,000	62,100,000
<b>14</b>	<b>ஒப்பந்த சேவைகள்</b> <b>Contractual Services</b>	<b>12,536,872</b>	<b>12,733,000</b>	<b>14,253,000</b>
1401	போக்குவரத்து Transport	0	5,000	2,000

1402	தபாற் கட்டணங்களும் தொலைத்தொடர்பும் அலுவல் தானை கா த்துல் த்துல் த்துல் Postal & Telecommunication	2,585,913	2,200,000	2,613,000
1403	மின்சாரமும் நீரும் த்துல் த்துல் த்துல் Electricity and Water	1,490,802	1,938,000	2,338,000
1404	வாடகை, கலிகட்டணம் மற்றும் உள்ளூர் வரிகள் (வாகன வரி) த்துல் த்துல் த்துல் த்துல் த்துல் த்துல் Rents, Rates and Local Taxes (Vehicle Tax)	3,245,643	3,140,000	3,250,000
1405	ஏகையவை த்துல் த்துல் Others	5,214,515	5,450,000	6,050,000
15	மாநகல்கள் த்துல் த்துல் Transfers	2,597,793	2,650,000	3,915,000
1502	஠ய்வதியம், ஠ய்வதிய பணிக்தொடைகள் த்துல் த்துல் த்துல் த்துல் த்துல் த்துல் Retirements Benefits	225,834	650,000	1,000,000
1504	அபிவிருத்திகளுக்கான மாணியங்கள் த்துல் த்துல் த்துல் த்துல் த்துல் த்துல் Development Subsidies	355,424	0	0
1506	தொத்துக் கடன் வட்டி த்துல் த்துல் த்துல் த்துல் த்துல் த்துல் Property Loan Interest	2,016,535	2,000,000	2,015,000
17	மாணியங்கள் த்துல் த்துல் Subsidies	3,635,085	2,699,000	3,835,000
1703	ஏகையவை த்துல் த்துல் Others	3,635,085	2,699,000	3,835,000
மூலதன செலவினம் மூலதன த்துல்				
Capital Expenditure		36,815,262	398,300,000	249,500,000
20	மூலதன த்துல்களின் பணருத்தாரணமும் விரிவாக்கமும் த்துல் த்துல் த்துல் த்துல் த்துல் த்துல் Reha. & Improvement of Capital Assets	7,272,198	9,000,000	8,400,000
2001	கட்டிடங்கள் மற்றும் அமைப்புகள் த்துல் த்துல் த்துல் த்துல் த்துல் த்துல் Buildings and Structures	4,577,943	6,500,000	2,400,000
2003	வாகனங்கள் த்துல் த்துல் Vehicles	0	500,000	1,000,000
2004	உட்கட்டமைப்புகள் த்துல் த்துல் த்துல் த்துல் த்துல் த்துல் Infrastructure	2,694,255	2,000,000	5,000,000
21	மூலதன த்துல்களின் த்துலவளவு த்துல் த்துல் த்துல் த்துல் த்துல் த்துல் Acquisition of Capital Assets	77,710,135	385,300,000	238,500,000
2101	வாகனங்கள் த்துல் த்துல் Vehicles	2,577,413	3,000,000	0
2102	தளபாடமும், அலுவலக உபகரணங்களும் த்துல் த்துல் த்துல் த்துல் த்துல் த்துல் Furniture and Office Equipment	2,529,550	3,000,000	2,000,000
2103	இயந்திரங்களும், பெரி சாதனங்களும் த்துல் த்துல் த்துல் த்துல் த்துல் த்துல் Plant, Machinery and Equipment	1,954,508	0	0
2104	கட்டிடங்கள், மற்றும் கட்டமைப்பு த்துல் த்துல் த்துல் த்துல் த்துல் த்துல் Buildings and Structures	59,593,499	371,300,000	230,000,000
2105	காணி, காணி அபிவிருத்தி த்துல் த்துல் த்துல் த்துல் த்துல் த்துல் Lands and Land Improvements	11,055,166	8,000,000	6,500,000
24	இயலாணவைக் கட்டபெழுப்புதல் த்துல் த்துல் த்துல் த்துல் த்துல் த்துல் Capacity Building	1,832,929	4,000,000	2,600,000
2401	பயிற்சியும் இயலாணவைக் கட்டபெழுப்புதலும் த்துல் த்துல் த்துல் த்துல் த்துல் த்துல் Training and Capacity Buildings	1,832,929	4,000,000	2,600,000
மொத்தம்		428,558,814	694,402,000	562,200,000

வீதி அபிவிருத்தி, காணி மற்றும் காணிகள் அபிவிருத்தி, திறன் மற்றும் மனிதவலு அபிவிருத்தி, மகளிர் விவகாரம் மற்றும் நீர் வழங்கல் அமைச்சு

#### தூரநோக்கு

கிழக்கு மாகாணத்தின் எதிர்கால தேவைக்கேற்ப திருப்திகரமான உட்கட்டமைப்பு வசதிகளை உருவாக்குதல்.

#### நோக்கம்

அமைச்சின் கீழுள்ள சகல துறைகளையும் மற்றும் திணைக்களங்களையும் ஸ்திரப்படுத்தி அதற்கான வசதிகளை வழங்குவதன் மூலமாக மாகாணத்தின் உட்கட்டமைப்பு வசதிகளை அவ்வப்போது நீதியான முறையில் வழங்குவதற்காக நடவடிக்கை எடுத்தல். அதற்காக அமைச்சின் கீழுள்ள திணைக்களங்களை வலுவூட்டலும், முகாமை செய்தலும், மற்றும் சிறந்த ஆளுகையை ஏற்படுத்தலும்.

#### முக்கிய செயற்பாடுகள்

- வீதிகள். பாலங்கள் என்பனவற்றை நிர்மாணித்தலும், புனர் நிர்மாணம் செய்தலும், பராமரித்தலுக்கும் வழிகாட்டல்.
- கட்டடங்களின் நிர்மாணமும், புனருத்தாரணமும், பராமரித்தல் சேவைகளுக்கு வழிகாட்டல். குளங்களின் நிர்மாணமும், புனருத்தாரணமும், பராமரிப்பு சேவைகளுக்கு வழிகாட்டல்.
- மக்களின் அடிப்படை வீட்டு வசதிகளை ஏற்படுத்தி வழங்குதல் தொடர்பிலும், வீடமைப்பிற்கான முன் ஏற்பாடுகளை செய்து வழங்குதல் தொடர்பிலும் குறிப்பிட்ட நிறுவனங்களுக்கும், மக்களுக்கும் உதவுதல்.
- கிராமிய மக்களுக்கு மின்சார சேவைகளை பெற்று வழங்குதல் தொடர்பில் குறிப்பிட்ட மக்களையும், தொடர்புடைய வேறு நிறுவனங்களையும் இணைத்து கூட்டாகச்சேர்த்து செயற்படுதல்.
- மக்களினதும், நிறுவனங்களினதும் நீர் வழங்கல் சேவைகளில் குறிப்பிட்ட மக்களையும், நிறுவனங்களையும் தொடர்பு கொண்டு நீர் வழங்கல் வடிகால் அமைப்பு சபையுடனும், அரசு நிறுவனங்களுடனும் தொடர்பு கொண்டு குறிப்பிட்ட சேவை நிறைவேற்றத்திற்கு ஒத்துழைப்பு வழங்குதல்.
- அமைச்சின் கீழ் செயற்படும் வீதி அபிவிருத்தி, நீர்ப்பாசன, கட்டடங்கள் திணைக்களங்களின் நிதி, நிர்வாக விடயங்களை ஒருங்கிணைத்தலும், ஆலோசனை வழங்கலும், வழிகாட்டலும்.

**මාර්ග සංවර්ධන, ඉඩම් හා ඉවම් සංවර්ධන, කිසිදු ආකාරය හා මිනිස්සු,  
සංවර්ධන, වනිතා කටයුතු හා ජල සම්පාදන අමාත්‍යාංශය**

**දැක්ම**

නැගෙනහිර පළාතේ අනාගත අවශ්‍යතා සඳහා සැහිල්ලට පත්විය හැකි යටිතල සහසුකම් සැපයීම.

**මෙහෙයුම**

අමාත්‍යාංශය යටතේ ඇති සියලු අංශ හා දෙපාර්තමේන්තු නියෝජනය වන පරිදි, ඒ සඳහා අවශ්‍ය සහසුකම් සලසාදීම මගින් පළාතේ යටිතල සහසුකම් ඒ ඒ අවස්ථාවන්හිදී සාධාරණ ලෙස ලබාදීමට කටයුතු කිරීම. ඒ සඳහා අමාත්‍යාංශය යටතේ ක්‍රියාත්මක වන දෙපාර්තමේන්තු පරීක්ෂණ කැන්පියේ, කළමනාකරණය කිරීම හා සහපාලනයන් ඇති කීම.

**ප්‍රධාන කාර්යයන්**

- මාර්ග සැලසුම් ආදිය නිර්මාණය කිරීම, ඉදිකිරීම, නඩත්තු කිරීම සඳහා මග පෙන්වීම.
- ගොඩනැගිලි නිර්මාණය කිරීම, පුනරුත්ථාපනය කිරීම, නඩත්තු කිරීම වැනි සේවාවන්ට මග පෙන්වීම.
- වැව් නිර්මාණය කිරීම, පුනරුත්ථාපනය කිරීම නඩත්තු කිරීම සේවාවන්වලට මග පෙන්වීම.
- මහජනතාවගේ යටිතල පහසුකම්, නිවාස අවශ්‍යතා සැපයීම සම්බන්ධයෙන් නිවාස ඉදි කිරීමේ මූලික කටයුතු ඇතිකර අදාළ ආයතනවලට හා මහජනතාවට සහාය වීම.
- ග්‍රාමීය මහජනතාවට වැදි බල සේවාවන් සැපයීම සම්බන්ධයෙන් අදාළ මහජනතාව සහ සම්බන්ධ අනෙකුත් ආයතන අතර සම්බන්ධීකරණය ඇති කර ක්‍රියා කිරීම.
- මහජනතාවට හා ආයතනවලට ජලය සැපයීම සේවාවන් සම්බන්ධයෙන් අදාළ මහජනතාව හා ආයතන සම්බන්ධ කොට ජල සම්පාදන ආයතන හා රාජ්‍ය ආයතන සමඟ සම්බන්ධ වී එම සේවාවන් ලබා දීමට සහයෝගය දැක්වීම.
- අප අමාත්‍යාංශය යටතේ පවතින මාර්ග සංවර්ධන, වාටිමාර්ග හා ගොඩනැගිලි යන දෙපාර්තමේන්තුවල මූල්‍ය හා සරිපාලන ක්‍රියාකාරකම් සම්බන්ධීකරණය කරමින්ද උපදෙස් ලබා දෙමින්ද මග පෙන්වීම.

# MINISTRY OF ROAD DEVELOPMENT, LAND & LAND DEVELOPMENT, SKILL & MANPOWER DEVELOPMENT, WOMEN AFFAIRS AND WATER SUPPLY

## **Vision**

Satisfactory infrastructure development to cater future demand of the Eastern Province.

## **Mission**

Strengthening and facilitating the sectors & departments to attend in providing infrastructure facilities of Eastern Province to fulfil the future demand in ethical manner.

## **Key Functions**

- Construction of Road and Bridges, Rehabilitation and guide on maintenance.
- Construction of Buildings, Rehabilitation and guide on maintenance.
- Construction of Tanks, Rehabilitation and guide on maintenance.
- Assist the institutions and the public to provide the basic housing facilities and provision to the housing construction.
- Work together with the people who are in rural areas and the related institutions to provide rural electrification.
- Make necessary arrangement to provide water supply with the coordination of the National
- Water Supply & Drainage Board and Government sectors for the people and the institutions in the relevant areas.
- Coordinating, give an advice and guide on Financial and Administrative activities for Road Development, Irrigation and Buildings Departments, which are coming under our Ministry.

தலைப்பு : 960 வீதி அபிவிருத்தி அமைச்சு  
 Head : Ministry of Road Development

விடயக்குறியீடு ரீதியாக செலவினங்களின் தொகுப்பு மூலக் குறியீடு மூலக் குறியீடு  
 Summary of Expenditure by Object Code

குறியீடு கோடு	பிரிவு விடயத்தலைப்பு கோடு / மூலக் குறியீடு Category / Object Title	2015 உண்மை மூலம் Actual	2016 ஆதிக்க மூலக் குறியீடு Estimate	2017 ஆதிக்க மூலக் குறியீடு Estimate
	மீண்டும் செலவினம் மீண்டும் செலவினம் Recurrent Expenditure	45,234,677	40,296,000	44,700,000
10	ஆளுகிறிய வேளாழிகள் புதுக் கல்வி Personal Emoluments	22,771,954	22,796,000	23,700,000
1001	சம்பளமும் கூலியும் சம்பளம் அல்லது சம்பளம் Salaries and Wages	10,238,708	10,680,000	11,655,000
1002	மேலதிக வேலை, விடுமுறைக் கொடுப்பனவுகள் சூழ்ச்சி அல்லது சூழ்ச்சி Overtime and Holiday Pay	1,467,058	1,288,000	1,606,000
1003	ஏனைய புகள் ஏனைய புகள் Other Allowances	11,066,188	10,828,000	10,439,000
11	பிரயாணச் செலவு செலவு Travelling Expenses	451,106	700,000	700,000
1101	உள்நாட்டுப் பிரயாணச் செலவு - தேசிய Travelling - Domestic	414,731	700,000	700,000
1102	வெளிநாட்டுப் பிரயாணச் செலவு - தேசிய Travelling - Foreign	36,374	0	0
12	வழங்கிகள் பொருள்கள் Supplies	5,571,503	5,810,000	5,350,000
1201	சுருதுகளுக்கும் அலுவலக வேலைப் பொருள்களும் பொருள்கள் அல்லது பொருள்கள் Stationery and Office Requisites	2,286,560	1,550,000	1,550,000
1202	எரிபொருளும் உராயும் பொருள்கள் அல்லது பொருள்கள் Fuel and Lubricants	3,966,345	3,950,000	4,500,000
1203	உணவும் சூழ்ச்சியும் பொருள்கள் அல்லது பொருள்கள் Diets & Uniforms	28,000	42,000	32,000
1205	ஏனையவை ஏனையவை Others	168,900	78,000	78,000
1206	இயந்திர, இலத்திரனியல் பொருள்கள் பொருள்கள் அல்லது பொருள்கள் Mechanical and Electrical Goods	121,698	190,000	190,000
13	பராமரிப்பு செலவினங்கள் செலவு Maintenance Expenditure	7,212,434	4,006,000	5,725,000
1301	வாகனங்கள் வாகனங்கள் Vehicles	2,927,440	1,700,000	2,700,000
1302	பொறித் தொகுதியும் இயந்திர உபகரணங்களும் பொறித் தொகுதியும் இயந்திர உபகரணங்களும் Plant, Machinery and Equipment	299,045	156,000	275,000
1303	கட்டிடங்கள் கட்டிடங்கள் Buildings	3,509,583	1,900,000	2,400,000
1304	ஏனையவை ஏனையவை Others	476,366	250,000	350,000
14	ஒப்பந்த சேவைகள் சேவைகள் Contractual Services	5,025,715	5,305,000	5,738,000
1401	பொது போக்குவரத்து போக்குவரத்து Transport	0	5,000	2,000
1402	தூதர் கட்டணங்களும் தொலைத்தொடர்பும் தூதர் கட்டணங்களும் தொலைத்தொடர்பும் Postal & Telecommunication	916,434	650,000	813,000
1403	மின்சாரும் நீரும் மின்சாரும் நீரும் Electricity and Water	770,828	900,000	1,073,000



1404	வாகன, கருவிகளின் மற்றும் உள்நுழை வரிகள் (வாகன வரி) மற்றும் வட்டி வரிகள் அல்லது உட்கட்டிட வரி வசூலிப்பு வரி Rents, Rates and Local Taxes (Vehicle Tar)	2,688,366	3,000,000	3,100,000
1405	ஏனையவை Others	650,087	750,000	750,000
15	மாற்றங்கள் கட்டிடம் Transfers	529,103	200,000	250,000
1504	அபிவிருத்திகளுக்கான மாணியங்கள் Development Subsidies	355,424	0	0
1506	சொத்துக் கடன் வட்டி Property Loan Interest	173,679	200,000	250,000
17	மாணியங்கள் Subsidies	2,672,863	1,479,000	2,237,000
1703	ஏனையவை Others	2,672,863	1,479,000	2,237,000
	முலதன செலவினம் Capital Expenditure	18,423,755	17,000,000	16,000,000
20	முல. சொத்துகளின் புனரமைப்பும் விரிவாக்கமும் மூலக் கட்டிடம் கட்டுமானம் அல்லது விரிவாக்கம் Reha. & Improvement of Capital Assets	875,973	1,000,000	1,400,000
2001	கட்டிடங்கள் மற்றும் அமைப்புகள் Buildings and Structures	875,973	500,000	400,000
2003	வாகனங்கள் Vehicles	0	500,000	1,000,000
21	முல. சொத்துகளின் கொள்வனவு Requisition of Capital Assets	15,714,854	12,000,000	12,000,000
2101	வாகனங்கள் Vehicles	675,330	1,000,000	0
2102	தகவல்தொடர்பு அலகுகள், அலுவலக உபகரணங்களும் மற்ற கட்டிடம் கட்டுமானம் சம்பந்தமான Furniture and Office Equipment	2,029,850	3,000,000	500,000
2103	இயந்திரங்களுக்கும், பொறி சாதனங்களும் மற்ற கட்டிடம் கட்டுமானம் சம்பந்தமான Plant, Machinery and Equipment	1,954,508	0	0
2104	கட்டிடங்கள் மற்றும் கட்டிடப்பணிகள் Buildings and Structures	0	0	5,000,000
2105	பாணி, காணி அபிவிருத்தி Lands and land Improvements	11,055,166	8,000,000	6,500,000
24	இயலாமைக் கட்டிடப்பணிகளின் Capacity Building	1,832,929	4,000,000	2,600,000
2401	பயிற்சியும் இயலாமைக் கட்டிடப்பணிகளும் Training and Capacity Buildings	1,832,929	4,000,000	2,600,000
	மொ. செலவு இலட்சம் Total Project Expenditure	63,653,433	57,296,000	60,700,000

**நிதி மூலங்கள்  
இலட்சம் ரூபாய்  
Sources of Finance**

நிதிமூலம் இலட்சம் ரூபாய் Financing	2015 உண்மை Actual	2016 மதிப்பீடு Estimate	2017 மதிப்பீடு Estimate
தொகுதிக கொடைகள் Block Grant	45,234,677	40,296,000	44,700,000
பிரமாண அடிப்படையிலான கொடைகள் Criteria Based Grant	18,423,755	17,000,000	16,000,000
மொ. செலவு இலட்சம் Total Expenditure	63,658,433	57,296,000	60,700,000

தலைப்பு  
 கீழ்க்க : 960  
 Head  
 நிகழ்ச்சித்திட்டம்  
 உட்கட்டமை : 3  
 Programme  
 கருத்திட்டம்  
 உட்கட்டமை : 1  
 Project

வீதி அபிவிருத்தி அமைச்சு  
 இடம் வளர்ச்சி அமைச்சு  
 Ministry of Road Development  
 மாகாண நிர்வாகம்  
 அலுவல் சபை  
 Provincial Administration  
 அமைச்சரும், அவரின் பிரத்தியேக உதவியோடுகளுக்கும்  
 அமைச்சரின் தனிப்பட்ட அலுவலகம்  
 Minister and Her Personal Staff

விடயக்குறியீடு ரீதியாக செலவீனங்களின் தொகுப்பு  
 Summary of Expenditure by Object Code  
 மொத்த மதிப்பு ரூபாயில்

ரூபாயில்

குறியீடு கோடு Code	பிரதம விடயத்தலைப்பு கோடு Category / Object Title	2015 உண்மை மதிப்பு Actual	2016 மதிப்பு மதிப்பீடு Estimate	2017 மதிப்பு மதிப்பீடு Estimate
	மீண்டும் செலவிடும் மீண்டும் செலவிடும் Recurrent Expenditure	20,360,928	17,737,000	19,300,000
10	ஆளுகிறிய வேதனாதிக்கள் மீண்டும் செலவிடும் Personal Emoluments	6,858,177	6,487,000	7,300,000
1001	சம்பளமும் கலையும் மீண்டும் செலவிடும் Salaries and Wages	3,013,402	3,045,000	3,711,000
1002	மேலதிக நேர, விடுமுறைக் கொடுப்பனவுகள் மீண்டும் செலவிடும் Overtime and Holiday Pay	737,382	528,000	606,000
1003	ஏனைய படிக்கல்கள் மீண்டும் செலவிடும் Other Allowances	3,107,394	2,914,000	2,983,000
11	பிரயாணச் செலவு மீண்டும் செலவிடும் Travelling Expenses	201,988	300,000	300,000
1101	உள்நாட்டுப் பிரயாணம் மீண்டும் செலவிடும் - தேசிய Travelling - Domestic	201,988	300,000	300,000
12	வழங்கல்கள் மீண்டும் செலவிடும் Supplies	4,055,074	4,160,000	4,150,000
1201	எழுத்துக்களும் அலுவலக தேவையான மீண்டும் செலவிடும் Stationery and Office Requisites	1,116,155	1,000,000	1,000,000
1202	எரிபொருளும் உராய்வு நெய்களும் மீண்டும் செலவிடும் Fuel and Lubricants	2,862,721	3,000,000	3,000,000
1203	உணவும் சீருடையும் மீண்டும் செலவிடும் Diets & Uniforms	0	10,000	0
1206	இயந்திர, இலத்திரனியல் பொருட்கள் மீண்டும் செலவிடும் Mechanical and Electrical Goods	76,198	150,000	150,000
13	பராமரிப்பு செலவீனங்கள் மீண்டும் செலவிடும் Maintenance Expenditure	3,424,886	1,700,000	2,250,000
1301	வாகனங்கள் மீண்டும் செலவிடும் Vehicles	2,315,852	1,000,000	1,500,000
1302	பொறித் தொகுதியும் இயந்திர உபகரணங்களும் மீண்டும் செலவிடும் Plant, Machinery and Equipment	230,505	150,000	200,000
1303	கட்டிடங்கள் மீண்டும் செலவிடும் Buildings	633,483	400,000	400,000
1304	ஏனையவை மீண்டும் செலவிடும் Others	245,046	150,000	150,000
14	ஒப்பந்த சேவைகள் மீண்டும் செலவிடும் Contractual Services	3,865,452	4,003,000	4,263,000

1401	போக்குவரத்து மூலம் Transport	0	3,000	0
1402	தபாற் கட்டணங்களும் தொலைத்தொடர்பும் மாடல் மாதிரி அல்லது மின்னல் மின்னல் மின்னல் Postal & Telecommunication	354,498	250,000	263,000
1403	மின்சாரமும் நீரும் மின்சாரம் அல்லது Electricity and Water	507,626	500,000	650,000
1404	வாடகை, கலீக்கட்டணம் மற்றும் உள்நூர் வரிகள் (வாகன வரி) வடிகட்டி வடிகட்டி அல்லது வடிகட்டி வடிகட்டி வடிகட்டி Rents, Rates and Local Taxes (Vehicle Tax)	2,688,366	3,000,000	3,100,000
1405	ஏனையவை Others	314,961	250,000	250,000
15	மாற்றங்கள் மாற்றம் Transfers	0	50,000	0
1506	சொத்துக் கடன் வாடகை சொத்துக் கடன் வாடகை Property Loan Interest	0	50,000	0
17	மாண்புமிகு Subsidies	1,955,353	1,037,000	1,037,000
1703	ஏனையவை Others	1,955,353	1,037,000	1,037,000
மொ.செ. இ.ம. Total Project Expenditure		20,360,928	17,737,000	19,300,000

Head / Programme/ Project : 960 / 3 / 1

ஏனைய செலவினங்களின் தொகுப்பு விவரம்  
Summary of Expenditure by Object Details

குறியீடு கொடுக்க Code	பிரிவு விவரம் பிரிவு விவரம் Category / Object Title	2017ஆம் ஆண்டு அளவீடு Estimate
1003	ஏனைய படிக்கோடுகள் Other Allowances	2,983,000
1003*11	சொத்துக் கடன் வாடகை Cost of Living Allowance (COLA)	1,310,400
1003*12	உபகரணங்கள் படிக்கோடுகள் Entertainment Allowances	24,000
1003*39	மாற்றங்கள் படிக்கோடுகள் Adjustment Allowance	1,648,600
1202	பரிசீலனையும் உபகரணங்களும் Fuel and Lubricants	3,000,000
1202*41	சொத்துக் கடன் வாடகை Fuel for Pool Vehicle	350,000
1202*42	சொத்துக் கடன் வாடகை Fuel Assign Vehicle	2,650,000
1304	ஏனையவை Others	150,000
1304*55	சொத்துக் கடன் வாடகை Maintenance of Machines, Computer Room & Accessories	150,000
1402	தபாற் கட்டணங்களும் தொலைத்தொடர்பும் Postal & Telecommunication	263,000
1402*71	தபாற் கட்டணங்கள் Postal	3,000
1402*72	தொலைத்தொடர்பு Telecommunication	260,000
1405	ஏனையவை Others	250,000
1405*78	தபாற் கட்டணங்களும் தொலைத்தொடர்பும் Cleaning and Laundering Charges	250,000
1703	ஏனையவை Others	1,037,000
1703*132	பத்திரிகைகள், அச்சிடலும் விளம்பரமும் Newspapers, Printing & Advertisement	60,000
1703*133	பயிற்சியும், பயிற்சியின் படிக்கோடுகள் Trainees Allowance	165,000
1703*134	நலவாரம் Welfare	20,000
1703*135	இடைவிடல் செலவினம் Incidental	712,900
1703*141	புத்தகங்களும், மாற்றம் சஞ்சிகைகளும் Books & Periodicals	50,000
1703*142	சமய, கலாச்சார நிகழ்வுகள் Cultural Religious Festival	30,000

தலைப்பு  
 திட்டம் : 960 வீதி அபிவிருத்தி அமைச்சு  
 Head : 960 ஓர்வ சா-வர்ட்டவ குலாசலா-லவ  
 Ministry of Road Development  
 நிகழ்ச்சித்திட்டம்  
 குடிசலவ : 3 ஡ாசலாஸ் நர்வாகம்  
 Programme : 3 சலாசர் சலசலலவ  
 Provincial Administration  
 கருத்திட்டம்  
 லாசலல : 1 அலலசசலும், அலலரின் ஡ிரத்திலுயக ஁த்திலுயகத்தரகலும்  
 Project : 1 குலாசலலல வவ லாட்டலலக லாட்டல ஁சலலலவ  
 Minister and Her Personal Staff

கருத்திட்ட ரீதியாக ஆளணி லிபரம்  
 லாசலல கார்ட்ட ஁சலலல லாட்டலல  
 Project Employment Profile

சேவலகலளில் ஡ட்டம் சேலா ஁லலல Service Level	அலலு஡தீககல஡ட்டலுளணி அகலலவ சேலலவ வகலவ Approved Cadre	2015஁ ஁ளலல சலலல Actual	2016஁தீ஡ரீடு அலலலலலலலல Estimate	2017஁தீ஡ரீடு அலலலலலலலல Estimate
சீரீரலட ஡ட்டம் சேலசர் ஁லலல A-Senior level	0	1	1	1
஡ுளலலம் நிலல ஡ட்டம் கலலல ஁லலல B-Tertiary level	0	3	3	3
இரணலலம் நிலல ஡ட்டம் அலலல ஁லலல C-Secondary level	0	3	3	3
ஆரல஡ ஡ட்டம் சுலலல ஁லலல D-Primary level	0	9	9	8
<b>Total</b>	<b>0</b>	<b>16</b>	<b>16</b>	<b>15</b>

தலைப்பு  
கிடை : 960  
Head

வீதி அபிவிருத்தி அமைச்சு  
மாடுவ சம்பவக சுவாசாணக  
Ministry of Road Development

நிகழ்ச்சித்திட்டம்  
புலவக : 3  
Programme

மாசாண நிரவாகம்  
சுவாச சபிசாலக  
Provincial Administration

கருத்திட்டம்  
பாசாணக : 2  
Project

பொது நிரவாகமும், நிதியும்  
சுவாச சபிசாலக சப இடல்  
General Administration & Finance

விடயகூறியிடு ரீதியாக செலவீனங்களின் தொகுப்பு

பாடுவ புல விசய சம்பவக

**Summary of Expenditure by Object Code**

ரூபா ரு Rs.

கூறியிடு சம்பவக Code	பிரவு விடயகூறியிடு பாடுவக விசய சம்பவக Category / Object Title	2015பு சம்பவக சபவ Actual	2016பு திட்டிடு புலவக சம்பவக Estimate	2017பு திட்டிடு புலவக சம்பவக Estimate
	புலவக சம்பவக புலவக சம்பவக Recurrent Expenditure	24,873,749	22,559,000	25,400,000
10	புலவக சம்பவக புலவக சம்பவக Personal Emoluments	15,913,777	16,309,000	16,400,000
1001	சம்பவக சம்பவக புலவக சம்பவக Salaries and Wages	7,225,306	7,635,000	7,944,000
1002	புலவக சம்பவக புலவக சம்பவக Overtime and Holiday Pay	729,676	760,000	1,000,000
1003	புலவக சம்பவக புலவக சம்பவக Other Allowances	7,958,795	7,914,000	7,456,000
11	புலவக சம்பவக புலவக சம்பவக Traveling Expenses	249,118	400,000	400,000
1101	புலவக சம்பவக புலவக சம்பவக Traveling - Domestic	212,744	400,000	400,000
1102	புலவக சம்பவக புலவக சம்பவக Traveling - Foreign	36,374	0	0
12	புலவக சம்பவக புலவக சம்பவக Supplies	2,516,429	1,650,000	2,200,000
1201	புலவக சம்பவக புலவக சம்பவக Stationery and Office Requisites	1,170,405	550,000	550,000
1202	புலவக சம்பவக புலவக சம்பவக Fuel and Lubricants	1,103,625	950,000	1,500,000
1203	புலவக சம்பவக புலவக சம்பவக Diets & Uniforms	28,000	32,000	32,000
1205	புலவக சம்பவக புலவக சம்பவக Others	168,900	78,000	78,000
1206	புலவக சம்பவக புலவக சம்பவக Mechanical and Electrical Goods	45,500	40,000	40,000
13	புலவக சம்பவக புலவக சம்பவக Maintenance Expenditure	3,787,549	2,306,000	3,475,000
1301	புலவக சம்பவக புலவக சம்பவக Vehicles	611,588	700,000	1,200,000
1302	புலவக சம்பவக புலவக சம்பவக Plant, Machinery and Equipment	68,540	6,000	75,000
1303	புலவக சம்பவக புலவக சம்பவக Buildings	2,876,101	1,500,000	2,000,000

1304	ஏனையவை Others	231,320	100,000	200,000
14	ஒப்பந்த சேவைகள் Contractual Services	1,160,263	1,502,000	1,475,000
1401	போக்குவரத்து Transport	0	2,000	2,000
1402	தபால் கட்டணங்களும் தொலைத்தொடர்பும் Postal & Telecommunication	561,935	400,000	550,000
1403	மின்சாரமும் தீரும் Electricity and Water	263,202	400,000	423,000
1405	ஏனையவை Others	335,126	500,000	500,000
15	மாற்றங்கள் Transfers	529,303	150,000	250,000
1504	அபிவிருத்திகளுக்கான மாண்புமிகு Development Subsidies	355,424	0	0
1506	சொத்துக் கடன் வட்டி Property Loan Interest	173,679	150,000	250,000
17	மாண்புமிகு Subsidies	717,511	442,000	1,200,000
1703	ஏனையவை Others	717,511	442,000	1,200,000
	<b>மூலதன செலவினம் Capital Expenditure</b>	<b>18,423,755</b>	<b>17,000,000</b>	<b>16,000,000</b>
20	மூல. சொத்துகளின் புனர்தீர்மானமும் விரிவாக்கமும் Relin. & Improvement of Capital Assets	875,973	1,000,000	1,400,000
2001	கட்டிடங்கள் மற்றும் அமைப்புகள் Buildings and Structures	875,973	500,000	400,000
2003	வாகனங்கள் Vehicles	0	500,000	1,000,000
21	மூல. சொத்துகளின் கொள்வனவு Acquisition of Capital Assets	15,714,854	12,000,000	12,000,000
2101	வாகனங்கள் Vehicles	675,330	1,000,000	0
2102	தளபடமும், அலுவலக உபகரணங்களும் Furniture and Office Equipment	2,029,850	3,000,000	500,000
2103	இயந்திரங்களும், பொறி சாதனங்களும் Plant, Machinery and Equipment	1,954,508	0	0
2104	கட்டிடங்கள், மற்றும் கட்டமைப்பு Buildings and Structures	0	0	5,000,000
2105	காணி, காணி அபிவிருத்தி Lands and Land Improvements	11,055,166	8,000,000	6,500,000
24	இயலாணவைக் கட்டிப்பெறுபுதல் Capacity Building	1,832,929	4,000,000	2,600,000
2401	பயிற்சியும் இயலாணவைக் கட்டிப்பெறுபுதலும் Training and Capacity Buildings	1,832,929	4,000,000	2,600,000
	<b>மொ.செ. இ.சி. Total Project Expenditure</b>	<b>43,297,505</b>	<b>39,559,000</b>	<b>41,400,000</b>

ஏனைய செலவினங்களின் தொகுப்பு விவர விவரம்  
Summary of Expenditure by Object Details

குறியீடு வகை Code	பிரிவு விடயத்தலைப்பு வகை/விவர விவரம் Category / Object Title	2017-ம் ஆண்டு ஏன்/விவரம் Estimate
1003	ஏனைய படிக்க	7,456,000
1003*11	வாழ்க்கைச் செலவுப்படி	2,808,000
1003*12	உபசரணைப் படி	12,000
1003*13	மொழித் தேர்ச்சி படி	60,000
1003*31	விடுமுறைக்கான புகையிரத ஆணைச் சீட்டு விடுதல் காலக் குடிசை வசதி	60,000
1003*34	தொழில் துறைமுகப் படிக்கள்	516,000
1003*39	சீர்திருத்தப் படிக்கள்	4,000,000
1202	எரிபொருளும் உபசரணப் படிக்களும்	1,500,000
1202*41	அலுவலகப் புகையிரத வாகனங்களுக்கான எரிபொருள்	1,050,000
1202*42	ஒதுக்கப்பட்ட வாகனங்களிற்குடைய எரிபொருள்	450,000
1203	உணவும் சீருடைபும்	32,000
1203*46	சீருடை	32,000
1205	ஏனையவை	78,000
1205*51	கனரகப்பொருளும் நுகர்வப் பொருட்களும்	78,000
1304	ஏனையவை	200,000
1304*53	இயந்திர, கணினி, உபகரண பராமரிப்பு	200,000
1402	தொலைநகல் தொடர்புத் தொலைத்தொடர்பும்	550,000
1402*71	தொலைநகல்	15,000
1402*72	தொலைத்தொடர்பு	535,000
1405	ஏனையவை	500,000
1405*78	இயந்திரச் செலவு மற்றும் கட்டணங்கள்	500,000
1703	ஏனையவை	1,280,000
1703*132	பத்திரிகைகள், அச்சிடவும் விளம்பரமும்	150,000
1703*133	பயிற்சியும் பயிற்சியாளர் படி	240,000
1703*134	நலம்	10,000
1703*135	இன, இடர் செலவினம்	763,000
1703*141	புத்தகங்களும், மாதந்திர சஞ்சிகைகளும்	2,000
1703*142	சமய, கலாச்சார தினங்கள்	10,000
1703*149	விளையாட்டுப் போட்டி	25,000
2001	கட்டிடங்கள் மற்றும் அமைப்புகள்	400,000
2001*01	கட்டிடங்கள் மற்றும் அமைப்புகள்	400,000
2003	வாகனங்கள்	1,000,000
2003*01	வாகனங்கள்	1,000,000
2102	தளபாடமும், அலுவலக உபகரணங்களும்	500,000
2102*01	தளபாடமும், அலுவலக உபகரணங்களும்	500,000
2104	கட்டிடங்கள், மற்றும் கட்டமைப்பு	5,000,000
2104*01	கட்டிடங்கள், மற்றும் கட்டமைப்பு	5,000,000
2105	காணி, காணி அபிவிருத்தி	6,500,000
2105*01	காணி, காணி அபிவிருத்தி	6,500,000
2401	பயிற்சியும் இயலாமைக் கட்டுப்பாட்டிற்கும்	2,600,000
2401*01	பயிற்சியும் இயலாமைக் கட்டுப்பாட்டிற்கும்	2,600,000

தலைப்பு  
 தலை : 960  
 Head : **வீதி அபிவிருத்தி அமைச்சு**  
**மாநில சாலைகள் துறைமன்றம்**  
**Ministry of Road Development**

நிகழ்ச்சித்திட்டம்  
 திட்டம் : 3  
 Programme : **மாநில நிர்வாகம்**  
**மாநில நிர்வாகம்**  
**Provincial Administration**

கருத்திட்டம்  
 திட்டம் : 2  
 Project : **பொது நிர்வாகம், நிதியும்**  
**பொது நிர்வாகம் மற்றும் நிதியும்**  
**General Administration & Finance**

**கருத்திட்ட ரீதியாக ஆளணி விபரம்**  
**உபாதரி ஊர்கள் உள்பட தோட்டம்**  
**Project Employment Profile**

சேவைகளின் மட்டம் சேவை மட்டம் Service Level	அனுமதிக்கப்பட்ட ஆளணி அனுமதிக்கப்பட்ட ஊர்கள் Approved Cadre	2015 உண்மை உண்மை Actual	2016 மதிப்பீடு மதிப்பீடு Estimate	2017 மதிப்பீடு மதிப்பீடு Estimate
தலைநிலை மட்டம் தலைநிலை மட்டம் A-Senior level	5	5	5	6
மூன்றாம் நிலை மட்டம் மூன்றாம் நிலை மட்டம் B-Tertiary level	1	1	1	1
இரண்டாம் நிலை மட்டம் இரண்டாம் நிலை மட்டம் C-Secondary level	22	17	22	23
ஆரம்ப மட்டம் ஆரம்ப மட்டம் D-Primary level	9	7	9	9
<b>Total</b>	<b>37</b>	<b>30</b>	<b>37</b>	<b>39</b>



## வீதி அபிவிருத்தித் திணைக்களம்

### தூரநோக்கு

கிழக்குமாகாண வீதி வலை அமைப்பை பயனாளிகளுக்கு ஏற்றவகையில் ஏற்படுத்திகொடுத்தல்

### நோக்கம்

கிழக்கு மாகாணத்திலுள்ள அனைத்து சமூகங்களுக்கும் சிறப்பாகவும் சமமான அடிப்படைபிலும் பாதுகாப்பான மற்றும் வசதியான இணைப்பு வீதி வலை அமைப்பை புனரமைப்பு மற்றும் அபிவிருத்தி செய்தல் மூலம் வழிகளையும் தொடர்பையும் ஏற்படுத்தல்.

### முக்கிய செயற்பாடுகள்

- சீ, உ மற்றும் ஈ வகுப்பு வீதிகளையும், கட்டுமானங்களையும் புனரமைத்தலும் பராமரித்தலும்.
- படகுப் பாதை சேவைகளைப் பராமரித்தல்.
- ஏனைய நிறுவனங்களின் செயற்பாடுகளுக்குற்பட்ட வீதிகளை தேவை ஏற்படும் போது புனரமைத்தல் ( உள்நூராட்சி மற்றும் மற்றும் ஏனையவை).
- இவ் இலக்கை அடைவதற்குத் தேவையான நிறுவன ஒழுங்கமைப்புகளைத் தொடர்ச்சியாக மேற்கொள்ளல்.

## மாடுத ஈ-வர்ட்டை டேசர்ட்டைதேன்வு

### டூன்

கூறெககீர் ஈலானே ஈயல ஈயானைத டுற ஈயகூகி டூனாற்தேன் ஓகல மாடுத ஈட்டகீயன் டூகி டர் டீ

### தேவை

மாடுத ஈட்டகீய டீலுனு கீர்ட்ட னா கவன்வுல தகீன் கூறெககீர் ஈலானே ஈயல டேனா ஈ ஈயஈ டேஈ டுத டுதா டுத னா னாஈஈ ஈயானை கைலு டர்டூகீய ஓஈ ஈலஈடீ.

**ප්‍රධාන කාර්යයන්**

- පී. ඩී. ඊ. මාර්ග ඉදිකිරීම් තවත්තු කිරීම හා ප්‍රතිසංස්කරණය කිරීම.
- පාලම් පාරු තවත්තු කිරීම.
- අනෙකුත් ආයතනවලට අයත් මාර්ග අවශ්‍ය අවස්ථාවලදී ප්‍රතිසංස්කරණය කිරීම.
- ඉහත සඳහන් අරමුණු සාර්ථක කරගැනීම සඳහා අවශ්‍ය ආයතනික ව්‍යුහය සකස් කිරීම.

**DEPARTMENT OF ROAD DEVELOPMENT**

**Vision**

User friendly quality road network with accessibility in Eastern Province

**Mission**

Safe and comfortable link Road network with connectivity for the convenient transportation of passengers & goods in fairly and equitable manner through improvement and maintenance

**KEY FUNCTIONS**

- Improvement, Rehabilitation and Maintenance of C,D,E classes of roads & road structure.
- Maintenance of ferry services.
- Improving / rehabilitating roads belonging to other institutions when need arise.(Local Government or Others)
- Maintaining necessary institutional arrangement to perform the above task.

தலைப்பு  
கீழ்க : 961  
Head  
நிகழ்ச்சித்திட்டம்  
வகைப்பாடு : 50  
Programme  
கருத்திட்டம்  
வகைப்பாடு : 21  
Project

வீதி அபிவிருத்தித் திணைக்களம்  
அரசு சංවර්ධන දෙපාර්තමේන්තුව  
Department of Road Development  
பெருந்தெருக்களின் நிர்மாணமும் பராமரிப்பும்  
සෑම அரசු ඉදි කිරීම් හා නඩත්තුව  
Construction & Maintenance of Highways  
வீதி அபிவிருத்தி  
அரசு சංවර්ධන  
Road Development

விடயக்குறியீடு ரீதியாக செலவீனங்களின் தொகுப்பு சார்பு வகை விவரம்

**Summary of Expenditure by Object Code**

ரூபா ரூ Rs.

குறியீடு காணொளி Code	பிரிவு விடயத்தலைப்பு காணொளி வகை விவரம் Category / Object Title	2015 உண்மை சமர Actual	2016 மதிப்பீடு மதிப்பீடு Estimate	2017 மதிப்பீடு மதிப்பீடு Estimate
	மீண்டும் செலவினம் புனர்ப்பு Recurrent Expenditure	201,266,451	160,233,000	170,000,000
10	அளவீடுகள் புனர்ப்பு Personal Emoluments	63,180,155	63,433,000	70,000,000
1001	சம்பளமும் சலிப்பும் புனர்ப்பு Salaries and Wages	27,946,392	28,964,000	40,500,000
1002	மேலதிக வேலை, விடுமுறைக் கொடுப்பான்கள் புனர்ப்பு Overtime and Holiday Pay	1,437,801	1,371,000	1,800,000
1003	ஏனைய புகள்கள் புனர்ப்பு Other Allowances	33,795,962	33,098,000	27,700,000
11	பிரயாணச் செலவு புனர்ப்பு Travelling Expenses	2,851,549	1,900,000	2,050,000
1101	உள்ளநாட்டு பிரயாணச் புனர்ப்பு Travelling - Domestic	1,976,791	1,900,000	2,050,000
1102	வெளிநாட்டு பிரயாணச் புனர்ப்பு Travelling - Foreign	874,758	0	0
12	வழங்குகள் புனர்ப்பு Supplies	4,059,968	3,810,000	4,402,000
1201	எழுதுகருவிகளும் அலுவலக தேவையான புனர்ப்பு Stationery and Office Requisites	755,834	700,000	800,000
1202	எரிபொருளும் உராய்வு புனர்ப்பு Fuel and Lubricants	3,202,720	3,000,000	3,500,000
1203	உணவும் சீருடையும் புனர்ப்பு Diets & Uniforms	89,600	100,000	100,000
1206	இயந்திர, இலத்திரியல் பொருட்கள் புனர்ப்பு Mechanical and Electrical Goods	11,814	10,000	2,000
13	பராமரிப்பு செலவீனங்கள் புனர்ப்பு Maintenance Expenditure	122,884,672	82,400,000	83,700,000
1301	வாகனங்கள் புனர்ப்பு Vehicles	2,649,211	2,500,000	3,000,000
1302	பொறித் தொகுதியும் இயந்திர உபகரணங்களும் புனர்ப்பு Plant, Machinery and Equipment	979,205	700,000	1,200,000
1303	கட்டிடங்கள் புனர்ப்பு Buildings	1,422,105	1,000,000	1,200,000
1304	ஏனையவை புனர்ப்பு Others	14,693,657	14,500,000	16,200,000

1305	கட்டமைப்பு (குளங்களும் வீதிகளும் ) ஒடுக்கிடு (டாங்க் டாடாடு) Structures (Tanks & Roads)	103,140,494	63,700,000	62,100,000
14	ஒப்பந்த சேவைகள் கிடுகிடு கை சேவை Contractual Services	6,682,497	6,640,000	7,350,000
1402	தடயம் கட்டணங்களும் தொலைத்தொடர்பும் அஞ்சல் தாசிலா டா கிடுகிடு கை சேவை Postal & Telecommunication	1,060,921	1,100,000	1,200,000
1403	மின்சாரும் நீரும் கிடுகிடு கை சேவை Electricity and Water	719,973	1,000,000	1,000,000
1404	வாடகை, கூலிக்கட்டணம் மற்றும் உள்ளூர் வரிகள் (வாகன வரி) வரு கிடு கை தாசிலா டா கிடுகிடு கை சேவை Rents, Rates and Local Taxes (Vehicle Tax)	557,277	140,000	150,000
1405	ஏனையவை சேவை Others	4,344,325	4,400,000	5,000,000
15	மாற்றங்கள் தாடு கிடுகிடு Transfers	1,114,135	1,550,000	1,800,000
1502	ஒப்பந்தம், ஒய்வூதிய பணிக்கொடைகள் கிடுகிடு கை சேவை Retirements Benefits	225,834	650,000	1,000,000
1506	சொத்துக் கடன் வட்டி கிடுகிடு கை சேவை Property Loan Interest	888,300	900,000	800,000
17	மாணியங்கள் சேவை Subsidies	493,475	500,000	698,000
1703	ஏனையவை சேவை Others	493,475	500,000	698,000
	மூலக்கூறு, சொல்லியம் கிடுகிடு கை சேவை Capital Expenditure	63,295,469	377,300,000	227,000,000
20	மூல, சொத்துகளின் புனரமைப்பும் விரிவாக்கமும் கிடுகிடு கை சேவை Reka. & Improvement of Capital Assets	3,701,970	6,000,000	2,000,000
2001	கட்டிடங்கள் மற்றும் அமைப்புகள் கிடுகிடு கை சேவை Buildings and Structures	3,701,970	6,000,000	2,000,000
21	மூல, சொத்துகளின் கொள்வனவு கிடுகிடு கை சேவை Acquisition of Capital Assets	59,593,499	371,300,000	225,000,000
2104	கட்டிடங்கள், மற்றும் கட்டமைப்பு கிடுகிடு கை சேவை Buildings and Structures	59,593,499	371,300,000	225,000,000
	மொ.செ. இ.டு. Total Project Expenditure	264,561,919	537,533,000	397,000,000

**நிதி மூலங்கள்**  
**மூல மூலம்**  
**Sources of Finance**

நிதியகூல மூலம் Financing	2015உண்மை மூலம் Actual	2016மதிப்பீடு மூலம் Estimate	2017மதிப்பீடு மூலம் Estimate
தொகுதிக் கொடைகள் கிடுகிடு கை சேவை Block Grant	201,266,451	160,233,000	170,000,000
பிரமாண அடிப்படையிலான கொடைகள் சமூக சாதுக மூலம் Criteria Based Grant	3,701,970	6,000,000	2,000,000
மாகாண விடுப அபிவிருத்திக்கான கொடைகள் சமூக தாடு கிடுகிடு கை சேவை Provincial Specific Development Grant	59,593,499	371,300,000	225,000,000
மொ.செ. இ.டு. Total Expenditure	264,561,919	537,533,000	397,000,000

Head / Programme/ Project : 961 / 50 / 21

ஏணைய செலவினங்களின் தொகுப்பு விவர விவரம்  
Summary of Expenditure by Object Details

குறிப்பு கொடுக்க Code	பிரிவு விவரம் காண்க Category / Object Title	2017-18-ல் ஏண்டின் Estimate
1003	ஏணைய படிக்க	27,700,000
1003*11	வாழ்க்கைச் செலவுப்படி	13,117,000
1003*12	உபசரணை( ) படி	9,000
1003*13	மொழித் தேர்ச்சி ( )	190,000
1003*16	வீ. அ. அ. ஊக்குவிப்பு, மேற்பார்வை, வலைத்தள பராமரிப்பு மற்றும் தகவல் ஒப்பீடுபயற்ற படி	14,000
1003*21	அரசு சேவை சேவையப் நிதி	150,000
1003*29	வீடுமுறைக்கான புதுப்பிப்பு ஆணைக் கட்டு கிடைக்கும் காலம்	400,000
1003*31	தொழில் தகவல்கள் படிக்க	160,000
1003*34	சீரமைப்பு படிக்க	2,360,000
1003*39	சீரமைப்பு படிக்க	11,300,000
1202	ஊர்ப்பொருளும் உடராய்ப்பு நீக்கல்களும்	3,500,000
1202*41	அலுவலகப் பாவனை வாகனங்களிற்கான எரிபொருள்	3,500,000
1203	உணவும் சிந்தையும்	100,000
1203*46	சீருடை	100,000
1304	ஏணையவை	16,200,000
1304*56	பாதுகாப்புச் சேவை, பாதுகாப்பு	16,200,000
1305	கட்டமைப்பு (தளங்களும் வீதிகளும் )	62,100,000
1305*61	வீதிப் பராமரிப்பு	62,100,000
1402	தொழில் கட்டமைப்புகளும் தொலைத்தொடர்பும்	1,200,000
1402*71	தொழில் கட்டமைப்புகள்	100,000
1402*72	தொலைத்தொடர்பு	1,100,000
1404	வாடகை, சுலிசுட்டி, கட்டிடம் மற்றும் உட்கட்டிடம் (வாகனம், வாகனம்)	150,000
1404*74	உள்ளூர் அரசு நிதி செலவுக்காகும் வீத வசூல்கள்	150,000
1405	ஏணையவை	5,000,000
1405*78	தொழில் செலவு மற்றும் சலுகைக் கட்டமைப்புகள்	1,400,000
1405*79	பாதுகாப்புக் கட்டமைப்புகள்	3,600,000
1703	ஏணையவை	698,000
1703*132	பத்திரிகைகள், அச்சிடும் விவரம்	366,000
1703*133	பயிற்சியும், பயிற்சியும் படி	120,000
1703*134	நலன்புரி	60,000
1703*135	இடைநேர் செலவினம்	120,000
1703*141	புத்தகங்களும், மாதிரித் தகவல்களும்	12,000
1703*154	பெட்டிகள், கண்காட்சிகள், ஆணைகள் பரிசீலனை	20,000
2001	கட்டிடங்கள் மற்றும் அமைப்புகள்	2,000,000
2001*01	கட்டிடங்கள் மற்றும் அமைப்புகள்	2,000,000
2104	கட்டிடங்கள், மற்றும் கட்டமைப்பு	225,000,000
2104*02	கட்டிடங்கள், மற்றும் கட்டமைப்பு	225,000,000

தலைப்பு  
 இடம் : 961 வீதி அபிவிருத்தித் திணைக்களம்  
 Head : 961 ஓர்டர் டிவிஷன் டெபார்ட்மென்ட்  
 Department of Road Development  
 நிகழ்ச்சித்திட்டம்  
 வகை : 50 பெருந்தொலைவுகளில் நிர்மாணமும் பராமரிப்பும்  
 Programme : 50 ஓயர் ஓர்டர் ஓடி கிபிசி டிவிஷன்  
 Construction & Maintenance of Highways  
 கருத்திட்டம்  
 வகை : 21 வீதி அபிவிருத்தி  
 Project : 21 ஓர்டர் டிவிஷன்  
 Road Development

கருத்திட்ட ரீதியாக ஆளணி விபரம்  
 உபயோகிக்கும் ஓர்டர் டிவிஷன்  
 Project Employment Profile

சேவகளத்தில் மட்டம் சேவை அளவு Service Level	அனுமதிக்கப்பட்ட ஆளணி சமூக சேவை வகை Approved Cadre	2015 உண்மை மட்டம் Actual	2016 மதிப்பீடு மதிப்பீடு Estimate	2017 மதிப்பீடு மதிப்பீடு Estimate
அதிர்ஷ்ட மட்டம் சேவை அளவு A-Senior level	15	8	15	15
முன்றாம் நிலை மட்டம் சேவை அளவு B-Tertiary level	4	2	4	4
இரண்டாம் நிலை மட்டம் சேவை அளவு C-Secondary level	69	63	71	74
ஆரம்ப மட்டம் சேவை அளவு D-Primary level	48	53	59	72
<b>Total</b>	<b>136</b>	<b>128</b>	<b>149</b>	<b>165</b>

## காணி நிர்வாகத் திணைக்களம்

### கூர நோக்கு

காணி உரிமம் தொடர்பாக எவ்வித பிணக்குகளும், தகராறுகளும் அற்ற சீரிய சமூகமொன்றை கிழக்குமாகாணத்தில் உருவாக்குவதற்கு செம்மையான காணி நிர்வாகத்தினை மேற்கொள்ளுதல்.

### நோக்கம்

அரசாங்கத்தின் கொள்கைகளுக்கும், சட்டதிட்டங்களுக்கும் ஏற்ப செயற்பட்டு, அரசகாணிகளை வினைத்திறனாகவும், ஒப்புரவாகவும் பகீர்ந்தளித்தல், மக்களின் காணிப் பிணக்குகளுக்கு நிலைத்துநிற்கக்கூடிய தீர்வுகளை வழங்குதல், அரசகாணிகளை பாதுகாத்தல், அரசகாணிகளில் இருந்து உச்சப்பயன் பெறுவதை உறுதிப்படுத்துதல் மாகாண மற்றும் தேசிய சமூக, பொருளாதார, அபிவிருத்திச் செயற்பாடுகளுக்கு அதிகூடியபங்களிப்பை நல்குதல்.

### முக்கிய செயற்பாடுகள்

- கிழக்கு மாகாணசபையினுடைய அதிகார வரம்பிற்குள் வருகின்ற அரச காணிகளை பாதுகாத்தல்.
- அரச காணிகளை பார்ப்படுத்தலும் முறையான அபிவிருத்தி செய்தலும்.
- உணவு உற்பத்தியை பெருக்குதலும், குடியேற்ற திட்டங்களில் குடியமர்த்தப்பட்டவர்களின் வாழ்க்கைநிலையை உயர்த்துதலும்.
- குடும்ப உறுப்பினர்களுக்கிடையில் காணி இரத்த உரித்துமாற்றங்களை உறுதிப்படுத்தல்.
- காணி அபிவிருத்தி கட்டளைச் சட்டத்தின் கீழான காணி உரிமையாளர்களிடையே ஏற்படும் பிணக்குகளில் இருந்து பாதுகாத்தல்.
- காணி உத்தியோகத்தர்களின் திறமைகளை அதிகரிக்கச் செய்தல்.

## ඉඩම් පාලන දෙපාර්තමේන්තුව, නැගෙනහිර පළාත

### දැක්ම

නැගෙනහිර පළාත තුළ නිරවුල් ඉඩම් අයිතියක් ඇති ජන සමාජයක් තහවුරු කිරීම සඳහා ඉඩම් පරිපාලනයේ පුරෝගාමියා වීම.

### මෙහෙවර

රජයේ ප්‍රතිපත්තින් හා ක්‍රමවේදයන්ට අනුකූල වෙමින්, රජයේ ඉඩම් බැහැර කිරීම භාර්යන්ෂම ලෙසත් තිබුණදී ලෙසත් ඉටු කරමින්, ප්‍රදේශයේ ජනතාවගේ ඉඩම් ගැටළු තුළට හිරසාර විසඳුම් සපයමින්, රජයේ ඉඩම් ආරක්ෂා කිරීම හා උපරිම උපයෝගීතාවය තහවුරු කරමින්, පළාත් හා ජාතික මට්ටමින් සමාජ හා ආර්ථික සංවර්ධනයට උපරිම දායකත්වය සැපයීම.

### ප්‍රධාන කාර්යයන්

- නැගෙනහිර පළාත් සභාවට අයත් රජයේ ඉඩම් ආරක්ෂා කරගැනීම.
- රජයේ ඉඩම් බෙදාදීම සහ ක්‍රමානුකූල සංවර්ධනයක් තරා යොදු කිරීම.
- ජනසඳු ව්‍යාපාරවල පදිංචිකරුවන්ගේ ප්‍රීතිමත් තත්ත්වය තහවුරු කිරීම. ඉඩම් අයිතිය පවුලේ සාමාජිකයින් අතර බෙදීම සහතික කිරීම.
- ඉඩම් සංවර්ධන ආඥා සහතික යටතේ බෙදාදී ඇති ඉඩම් පම්බන්ධ ගැටළු සඳහා නීතියේ පිලිසරණ පතා යෑම බැලීම.
- ඉඩම් කාර්ය ඉගෙනීමේ හැකියා වර්ධනය.



## DEPARTMENT OF LAND ADMINISTRATION

### **Vision**

Being the pioneer for Land Administration in the Eastern Province to ensure the society with proper land titles.

### **Mission**

Contribute to the Provincial and National socio economic development through systematic alienation of state lands, providing sustainable solution to the land issues of the people, protecting and ensuring optimum utilization of state lands in adhering government policies and procedures.

### **Key Functions**

- Protection of State lands coming under the purview of the Provincial Council.
- Systematic alienation and development of state lands.
- Uplifting the living standard of the settlers in settlement scheme.
- Ensuring the land tenure transfer within family members.
- Preventing LDO allottees from seeking legal remedy to settle their land disputes.
- Strengthening the capabilities of the land staff.

தலைப்பு  
 இலக்கம் : 962  
 Head

நிகழ்ச்சித்திட்டம்  
 வகைப்பாடு : 40  
 Programme

சுருத்திட்டம்  
 வகைப்பாடு : 2  
 Project

காணி நிர்வாகத் திணைக்களம்  
 ஓயல் பரிசீலனை துறை  
 Department of Land Administration

காணி நிர்வாகமும் அபிவிருத்தியும்  
 ஓயல் பரிசீலனை அல்லது  
 Land Administration & Development

காணி நிர்வாகம்  
 பொது பரிசீலனை அல்லது ஓயல் பரிசீலனை  
 General Admin & Land Administration

விடயக்குறியீடு ரீதியாக செலவீனங்களின் தொகுப்பு வாராண்டு வசூல் திட்டம் மொத்தம்

**Summary of Expenditure by Object Code**

ரூபாய் ரூ. ரூ.

குறியீடு Code	பிரிவு விடயத்தலைப்பு வகைப்பாடு Category / Object Title	2015 உண்மை Actual	2016 மதிப்பீடு Estimate	2017 மதிப்பீடு Estimate
	புனையுள்ள செலவீனங்கள் Recurrent Expenditure	95,242,424	95,573,000	98,000,000
10	புனையுள்ள வேதனாதிக்கள் Personal Emoluments	87,947,747	88,373,000	90,000,000
1001	சம்பளமும் கூலியும் சம்பளம் அல்லது வேதனை Salaries and Wages	39,854,278	41,263,000	51,800,000
1002	மேலதிக நேரம், விடுமுறைக் கொடுப்பனவுகள் அல்லது ஓயல் அல்லது வேதனை Overtime and Holiday Pay	590,179	522,000	600,000
1003	ஏனைய அனுமதி வேதனை அனுமதி Other Allowances	47,503,290	46,588,000	37,600,000
11	பயண செலவு அல்லது செலவு Travelling Expenses	1,876,150	1,700,000	1,700,000
1101	உள்நாட்டு பயண செலவு அல்லது செலவு - தேசிய Travelling - Domestic	1,876,150	1,700,000	1,700,000
12	பொருள்கள் பொருள்கள் Supplies	1,771,438	1,592,000	1,784,000
1201	பொருள்கள் மற்றும் அலுவலக தேவையான பொருள்கள் அல்லது தேவையான Stationery and Office Requisites	808,791	700,000	922,000
1202	எரிபொருளும் உராய்வு நெய் மற்றும் எரிபொருள் Fuel and Lubricants	894,387	800,000	832,000
1203	உணவும் சீருடைகளும் உணவு அல்லது சீருடைகள் Diets & Uniforms	32,000	32,000	0
1206	இயந்திரம், இலத்திரனியல் பொருள்கள் மேலதிக அல்லது தேவையான Mechanical and Electrical Goods	36,260	60,000	30,000
13	பராமரிப்பு செலவீனங்கள் அல்லது செலவு Maintenance Expenditure	1,395,125	1,500,000	1,486,000
1301	வாகனங்கள் வாகனங்கள் Vehicles	1,088,116	1,000,000	1,026,000
1302	பொறித் தொகுதியும் இயந்திர உபகரணங்களும் அல்லது இயந்திரம் அல்லது Plant, Machinery and Equipment	14,034	100,000	60,000
1303	கட்டிடங்கள் கட்டிடங்கள் Buildings	5,645	100,000	100,000
1304	ஏனையவை Others	287,330	300,000	300,000
14	ஒப்பந்த சேவைகள் அல்லது சேவை Contractual Services	828,660	788,000	1,165,000

1402	தபாற் கட்டணங்களும் தொலைத்தொடர்பும் அவுடில் அலகுகள் மற்றும் தொலைத்தொடர்பும் Postal & Telecommunication	608,558	450,000	600,000
1403	மின்சாரமும் நீரும் மிதலியை னை Electricity and Water	0	38,000	265,000
1405	ஏனையவை Others	220,102	300,000	300,000
15	மாற்றங்கள் அடகு கிடுகிடு Transfers	954,556	900,000	965,000
1506	சொத்துக் கட்டுள் வட்டி அடகுக் கட்டுள் வட்டி Property Loan Interest	954,556	900,000	965,000
17	மாணியங்கள் சலுகைகள் Subsidies	468,747	720,000	900,000
1703	ஏனையவை Others	468,747	720,000	900,000
<b>மூலதன் செலவினம்</b> <b>முயற்சி விடகு</b> <b>Capital Expenditure</b>		<b>5,096,038</b>	<b>4,000,000</b>	<b>6,500,000</b>
21	மூல சொத்துக்களின் கொள்வனவு அடகுக் முயற்சி விடகு Acquisition of Capital Assets	2,401,783	2,000,000	1,500,000
2101	வாகனங்கள் Vehicles	1,902,083	2,000,000	0
2102	தளபட்டமும், அலகுகளும் உபகரணங்களும் வாகன வாகனம் னை கட்டுக்கட்டு Furniture and Office Equipment	499,700	0	1,500,000
25	ஏனைய மூலதன் செலவினங்கள் அடகுக் முயற்சி விடகு Other Capital Expenditure	2,694,255	2,000,000	5,000,000
2503	எதிர்முயற்சி செலவுகள் Contingency Services	2,694,255	2,000,000	5,000,000
<b>மொ.செல</b> <b>இ.வி.</b> <b>Total Project Expenditure</b>		<b>100,338,462</b>	<b>99,573,000</b>	<b>104,500,000</b>

**நிதி மூலங்கள்**  
**இலா முகவி**  
**Sources of Finance**

நிதியிடல் இலா முகவி Financing	2015 உண்மை வகை Actual	2016 முதிர்ச்சி அடகுக் முயற்சி விடகு Estimate	2017 முதிர்ச்சி அடகுக் முயற்சி விடகு Estimate
தொகுதிக்க கொடைகள் சாத்திய முகவி Block Grant	95,242,424	95,573,000	98,000,000
பிரமாண அடிப்படையிலான கொடைகள் அடகுக் முயற்சி விடகு Criteria Based Grant	2,401,783	2,000,000	1,500,000
மாகாண விசேட அபிவிருத்திக்கான கொடைகள் அடகுக் முயற்சி விடகு Provincial Specific Development Grant	2,694,255	2,000,000	5,000,000
<b>மொ.செல</b> <b>இ.வி.</b> <b>Total Expenditure</b>	<b>100,338,462</b>	<b>99,573,000</b>	<b>104,500,000</b>

Head / Programme/ Project : 962 / 40 / 2

ஏனைய செலவினங்களின் தொகுப்பு விவரம்  
Summary of Expenditure by Object Details

குறியீடு காண்க Code	பிரிவு விவரம் காண்க / விவரம் Category / Object Title	2017 மதிப்பீடு Estimate
1003	ஏனைய பாகங்கள் Other Allowances	37,600,000
1003*11	வாழ்க்கைச் செலவுப்படி Cost of Living Allowance (COLA)	18,997,200
1003*12	சுயநிர்வாகப் படி Entertainment Allowance	9,000
1003*13	மொழித் தேர்ச்சி படி Language Allowance	125,000
1003*26	அரசு நில அளவையாளர்களுக்கான படி Govt. Surveyor Allowances	219,800
1003*31	விடுமுறைக்கான புகைப்பிடிக்க ஆணைச் சி.நி. சிவாஜி காலித டூலிசிய வரம்பு Holiday Warrants	300,000
1003*33	பொலீஸ் உதிரியோக்கத்திற்குக்கான படி Field Officer's Allowance	400,000
1003*34	தொழில் தகைய பாகங்கள் Professional Allowance	264,000
1003*39	சீர்திருத்தப் பாகங்கள் Adjustment Allowance	17,375,000
1202	எரிபொருளும் உரப்படி நுகர்வோர் Fuel and Lubricants	832,000
1202*41	அலுவலகப் பேருந்து வாகனங்களின் Fuel for Pool Vehicle	800,000
1202*42	உதிரியோக்கப் பேருந்து வாகனங்களின் Fuel Assign Vehicle	32,000
1304	ஏனையவை Others	300,000
1304*55	இயந்திர, கணினி, உபகரண பராமரிப்பு Maintenance of Machines, Computer Room & Accessories	300,000
1402	தொடர்பு அமைப்புகளும் தொலைத்தொடர்பும் Postal & Telecommunication	600,000
1402*71	தொடர்பு அமைப்புகள் Postal	60,000
1402*72	தொலைத்தொடர்பு Telecommunication	540,000
1405	ஏனையவை Others	300,000
1405*77	சட்ட சீர்திருத்த செலவுகள் Legal Expenses	50,000
1405*78	தூய்மைப் பராமரிப்பு மற்றும் சலவைச் செலவுகள் Cleaning and Laundering Charges	250,000
1703	ஏனையவை Others	900,000
1703*132	பத்திரிகைகள், ஆசிரியர் விவரம் மற்றும் Newspapers, Printing & Advertisement	60,000
1703*133	பயிற்சியும், பயிற்சியாளர் படி Trainees Allowance	540,000
1703*134	நலன்புரி Welfare	50,000
1703*135	இன, இயல் செலவினம் Incidental	250,000
2004	உட்கட்டமைப்புகள் Infrastructure	5,000,000
2004*02	உட்கட்டமைப்புகள் Infrastructures (P.S.D.G)	5,000,000
2102	தளபாடறும், அலுவலக உபகரணங்களும் Furniture and Office Equipment	1,500,000
2102*01	தளபாடறும், அலுவலக உபகரணங்களும் Furniture and Office Equipment(C.B.C)	1,500,000

தலைப்பு : காணி நிர்வாகத் திணைக்களம்  
 கீழ்க்கண்ட : 962 ஓய்வூதியப் பட்டியல்  
 Head : Department of Land Administration  
 நிகழ்ச்சித்திட்டம் : காணி நிர்வாகமும் அபிவிருத்தியும்  
 பெயர் : 40 ஓய்வூதியப் பட்டியல்  
 Programme : Land Administration & Development  
 கருத்திட்டம் : காணி நிர்வாகம்  
 வகை : 2 பொது நிர்வாகம் மற்றும் ஓய்வூதியப் பட்டியல்  
 Project : General Admin & Land Administration

கருத்திட்ட ரீதியாக ஆளணி விபரம்  
 வகை : 2 பொது நிர்வாகம் மற்றும் ஓய்வூதியப் பட்டியல்  
 Project Employment Profile

சேவைகளின் மட்டம் சேவை அளவு Service Level	அனுமதிக்கப்பட்ட ஆளணி அனுமதிக்கப்பட்ட பட்டியல் Approved Cadre	2015 உண்மை Actual	2016 மதிப்பீடு Estimate	2017 மதிப்பீடு Estimate
அதிர்ஷ்ட மட்டம் சேவை அளவு A-Senior level	9	5	6	9
முன்றாம் நிலை மட்டம் சேவை அளவு B-Tertiary level	8	8	8	8
இரண்டாம் நிலை மட்டம் சேவை அளவு C-Secondary level	187	167	187	187
ஆரம்ப மட்டம் சேவை அளவு D-Primary level	20	18	20	20
<b>Total</b>	<b>224</b>	<b>198</b>	<b>224</b>	<b>224</b>



இரண்டாவது அட்டவணை  
தேவந லேவனய  
SECOND SCHEDULE

மதிப்பீடு  
அகவநதேவநய - 2017  
Estimate

முற்பணக கணக்குகள்  
அந்வார்தீ தீயுதீ  
Advance Accounts







அரசு ஊழியர் முற்பணக் கணக்கு எல்லைகள் - 2017

சாலை விலைத் தள்ளுபடி கணக்கு - 2017

LIMITS OF ADVANCE TO PUBLIC OFFICERS ACCOUNT - 2017

ரூபாய்களில்/Rupees

ஆலோசனை எண் / S.No	விலை எண் / Item No.	அமைச்சகங்கள் / திணைக்களங்கள் / அமைச்சகங்கள் / திணைக்களங்கள் / Ministry / Department	அதி உயர் செயலாளர் எல்லை / மேலதிக ரூபாய்களில் / Maximum Limit of Expenditure	ஆகக் குறைந்த அறவிட்டு எல்லை / குறைந்த ரூபாய்களில் / Minimum Limit of Receipt	அதி உயர் வரவு மீறி எல்லை / அதிக வரவு மீறல் / Maximum Limit of Debit Balance
1	90001	ஆளுநர் செயலகம் / அரசு அலுவலகங்கள் / Governor's Secretariat	2,376,000	1,056,000	3,900,000
2	90101	மாநில பொதுச் சேவை ஆணைக்குழு / பல்பார்வை சேவை ஆணைக்குழு / Provincial Public Service Commission	1,300,000	600,000	3,500,000
3	90201	மாநில சிவில் சேவைத் திணைக்களம் / மாநில சிவில் சேவைத் திணைக்களம் / Provincial Council Secretariat	11,300,000	2,100,000	18,000,000
4	91001	முதலமைச்சர் செயலகம் / முதலமைச்சர் செயலகம் / Chief Minister's Secretariat	4,172,000	1,576,000	9,200,000
5	91101	உள்ளூராட்சித் திணைக்களம் / உள்ளூராட்சித் திணைக்களம் / Department of Local Government	5,610,000	4,146,000	16,195,000
6	91201	கிராம வளர்ச்சித் திணைக்களம் / கிராம வளர்ச்சித் திணைக்களம் / Department of Rural Industries Development	15,000,000	3,200,000	22,000,000
7	91301	கட்டிடத் திணைக்களம் / கட்டிடத் திணைக்களம் / Department of Buildings	9,000,000	3,100,000	13,950,000
8	91401	கிராம வளர்ச்சித் திணைக்களம் / கிராம வளர்ச்சித் திணைக்களம் / Department of Rural Development	4,790,000	3,600,000	11,800,000
9	92001	பிரதம செயலாளர் செயலகம் / பிரதம செயலாளர் செயலகம் / Chief Secretary's Secretariat	3,500,000	800,000	9,950,000
10	92101	பிரதம பிரதம செயலாளர் - நிதி / பிரதம பிரதம செயலாளர் - நிதி / Deputy Chief Secretary - Finance	4,500,000	2,000,000	11,900,000
11	92201	பிரதம பிரதம செயலாளர் - திட்டமிடல் / பிரதம பிரதம செயலாளர் - திட்டமிடல் / Deputy Chief Secretary - Planning	2,500,000	800,000	9,600,000
12	92301	பிரதம பிரதம செயலாளர் - நிர்வாகம் / பிரதம பிரதம செயலாளர் - நிர்வாகம் / Deputy Chief Secretary - Administration	3,000,000	1,000,000	6,100,000
13	92401	பிரதம பிரதம செயலாளர் - பொறியியல் சேவை / பிரதம பிரதம செயலாளர் - பொறியியல் சேவை / Deputy Chief Secretary - Engineering Services	1,500,000	500,000	4,200,000
16	92501	பிரதம பிரதம செயலாளர் செயலகம் - மனித வள அபிவிருத்தி / பிரதம பிரதம செயலாளர் செயலகம் - மனித வள அபிவிருத்தி / Deputy Chief Secretary's Secretariat - Human Resource Development	4,500,000	1,600,000	13,400,000
15	92601	மாநில உள்நகர் கணக்காய்வுத் திணைக்களம் / மாநில உள்நகர் கணக்காய்வுத் திணைக்களம் / Department of Provincial Internal Audit	1,100,000	800,000	5,000,000
14	92701	மோட்டார் போக்குவரத்துத் திணைக்களம் / மோட்டார் போக்குவரத்துத் திணைக்களம் / Department of Motor Traffic	3,500,000	1,300,000	10,400,000

அ.அ.எண் அ.அ.எண் S.No	விடய எண் Item No.	அமைச்சகம் / திணைக்களம் தொழிலகம் / டிபார்ட்மென்ட் Ministry / Department	அறி உயர் செலவின எல்லை மிகுமீ ருமமீ Maximum Limit of Expenditure	ஆகக் குறைந்த எல்லை குறைந்த Minimum Limit of Receipt	அறி உயர் வரவு மீதி எல்லை மிகுமீ ருமமீ Maximum Limit of Debit Balance
17	93601	விவசாய அமைச்சகம் கால்நடை உற்பத்தி Ministry of Agriculture	7,550,000	1,260,000	15,500,000
18	93101	விவசாயத் திணைக்களம் கால்நடை உற்பத்தி Department of Agriculture	14,400,000	7,000,000	25,000,000
19	93201	கால்நடை உற்பத்தி களத்தார் திணைக்களம் மான்ஸ் சிசுமடி உயர்வக உற்பத்தி Department of Animal Production & Health	12,000,000	5,000,000	35,000,000
20	93301	கட்டுரை அபிவிருத்தித் திணைக்களம் ஊழலாய் உயர்வக உற்பத்தி Department of Co-operative Development	18,000,000	3,600,000	34,000,000
22	93401	நீர்ப்பாயத் திணைக்களம் கால்நடை உற்பத்தி Department of Irrigation	9,245,000	3,800,000	17,000,000
21	93501	கட்டுரை ஊழியர் ஆணைக்குழு ஊழலாய் உயர்வக உற்பத்தி Co-operative Employees Commission	800,000	250,000	1,400,000
23	94001	உயர்வக அமைச்சகம் உயர்வக உற்பத்தி Ministry of Education	4,500,000	1,800,000	11,700,000
24	94101	உயர்வக திணைக்களம் உயர்வக உற்பத்தி Department of Education	280,000,000	150,000,000	446,000,000
25	94201	விவசாயப்பற்றித் திணைக்களம் சூழல் உற்பத்தி Department of Sports	1,850,000	1,750,000	11,100,000
26	94301	உயர்வக திணைக்களம் உயர்வக உற்பத்தி Department of Cultural	4,000,000	1,600,000	6,400,000
27	95001	சுகாதார அமைச்சகம் உயர்வக உற்பத்தி Ministry of Health	3,900,000	1,500,000	8,800,000
28	95101	சுகாதார திணைக்களம் உயர்வக உற்பத்தி Department of Health Services	150,000,000	55,000,000	255,000,000
29	95201	சமீப உயர்வக திணைக்களம் உயர்வக உற்பத்தி Department of Indigenous Medicine	17,000,000	6,000,000	33,250,000
30	95301	சமீப உயர்வக திணைக்களம் உயர்வக உற்பத்தி Department of Social Services	10,280,000	6,475,000	16,000,000
31	95401	சமீப உயர்வக திணைக்களம் உயர்வக உற்பத்தி Department of Probation and Child Care Services	6,900,000	3,900,000	14,000,000
32	96001	சமீப அபிவிருத்தி அமைச்சகம் சமீப உயர்வக உற்பத்தி Ministry of Road Development	5,562,000	1,000,000	11,062,000
33	96101	சமீப அபிவிருத்தித் திணைக்களம் சமீப உயர்வக உற்பத்தி Department of Road Development	8,570,000	4,234,000	15,700,000
34	96201	சமீப திணைக்களம் சமீப உயர்வக உற்பத்தி Department of Land Administration	4,200,000	2,400,000	10,000,000
உயர்வக / ருமமீ / SubTotal			639,545,000	285,741,000	1,135,007,000

வர்த்தக முற்பண முயற்சிக் கணக்கு எல்லைகள் - 2017

லாகீழ் அறிவிக்காடு கீனூம் சிலை - 2017

LIMITS OF COMMERCIAL ADVANCE ACCOUNT - 2017

ரூபா/ரூபியல்/Rupees

தொ.இல	விடய இல	அமைச்சுக்கள் / திணைக்களங்கள்	அதி உயர் செலவின எல்லை	ஆகக் குறைந்த அறவிட்டு எல்லை	அதி உயர் வரவு மீதி எல்லை
அலு அகல்	விசை அகல்	அமைச்சு / அமைச்சுக்களம்	விசை அகல்	அகல் அகல்	அகல் அகல்
S.No	Item No.	Ministry / Department	Maximum Limit of Expenditure	Minimum Limit of Receipt	Maximum Limit of Debit Balance
1	91202	புடவைக் கைத்தொழில் அமைச்சுக்களம் Textile Industries	12,000,000	8,000,000	24,300,000
2	93202	கால் நடைப்பண்ணை பராமரிப்பு சது விலங்கு வளர்ச்சி அமைச்சுக்களம் Maintenance of Live Stock Farm	40,000,000	40,500,000	500,000
3	94002	அச்சிடல் அமைச்சுக்களம் Printing	1,000	1,000	3,894,000
4	96102	இயந்திர வேலைத்தளம் காத்திக வகுப்பு அமைச்சுக்களம் Mechanical Workshop	10,100,000	11,000,000	1,000,000
உய மொத்தம் / ரூப அகல் / SubTotal			50,101,000	51,501,000	5,394,000