



**வருடாந்த நிதிக்கூற்று
வார்தனை இடல் ப்ரகாஸை
ANNUAL FINANCIAL STATEMENT**

2016

EASTERN PROVINCIAL COUNCIL



வருடாந்த நிதிக்கூற்று
வார்கீவ ஓடல் குவாய

ANNUAL FINANCIAL STATEMENT
2016

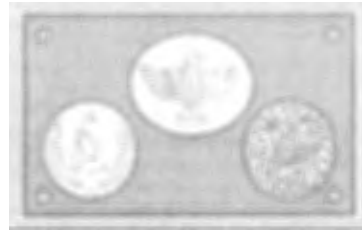

EASTERN PROVINCIAL COUNCIL

வருடாந்த நிதிக்கூற்று - 2016 கிழக்கு மாகாண சபை

பொருளடக்கம்	பக்க இல
பொருளடக்கம்.....	i
கிழக்கு மாகாண சபை.....	vii
2016ம் ஆண்டிற்கான பாதிட்டு மதிப்பீட்டின் அறிமுகம்.....	viii
வருமான மதிப்பீடு - 2016.....	1
முதலாவது அட்டவணை	
விடயக்குறியீடு ரீதியாக செலவீனங்களின் தொகுப்பு.....	5
கருத்திட்ட ரீதியாக செலவீனங்களின் தொகுப்பு.....	9
செலவீனங்களின் தொகுப்பு	12
மீண்டெழும் செலவீனங்களின் கருத்திட்ட ரீதியான தொகுப்பு.....	16
தலைப்பு ரீதியாக மூலதன செலவீனம்.....	19
கருத்திட்ட ரீதியாக செலவீனங்களின் தொகுப்பு (ஆ.வே/மீ.செ/மு.செ).....	22
பதவியினர் தொகுப்பு	26
நிதி மூலங்கள்.....	37
ஆளுனர் கொத்தணி.....	41
900 - ஆளுனர் செயலகம்.....	45
901 - மாகாண பொதுச்சேவை ஆணைக்குழு.....	55
902 - மாகாண பேரவைச்செயலகம்.....	61
முதலமைச்சர் செயலகம் - மாகாண நிதி, திட்டமிடல், உள்ளூராட்சி, கிராம அபிவிருத்தி விடமைப்பு, கட்டிடங்கள் நிர்மாணம், கிராமியக் கைத்தொழில், சுற்றுலா மற்றும் சுற்றாடல், சட்டமும் ஒழுங்கும் போக்குவரத்து மற்றும் பிராந்திய நிருவாக அமைச்சு.....	73
910 - முதலமைச்சர் செயலகம்.....	77
911 - உள்ளூராட்சித் திணைக்களம்.....	88
912 - கிராம அபிவிருத்தித் திணைக்களம்	100
913 - கட்டிடங்கள் திணைக்களம்.....	106
914 - கிராமிய கைத்தொழில் அபிவிருத்தித் திணைக்களம்	112
பிரதம செயலக கொத்தணி.....	125
920 - பிரதம செயலாளர் செயலகம்.....	130
921 - பிரதிப் பிரதம செயலாளர் செயலகம் - நிதி.....	139
922 - பிரதிப் பிரதம செயலாளர் செயலகம் - திட்டமிடல்.....	150
923 - பிரதிப் பிரதம செயலாளர் செயலகம் - நிர்வாகம்.....	155
924 - பிரதிப் பிரதம செயலாளர் செயலகம் - பொறியியல் சேவை.....	162
925 - மோட்டார் போக்குவரத்துத் திணைக்களம்.....	167
926 - மாகாண உள்ளக கணக்காய்வு திணைக்களம்.....	173
927 - பிரதிப் பிரதம செயலாளர் செயலகம் - ஆளணி மற்றும் பயிற்சி.....	179
விவசாய, நீர்ப்பாசன, கால்நடை உற்பத்தி அபிவிருத்தி அபிவிருத்தி, மீன்பிடி, கூட்டுறவு அபிவிருத்தி, உணவு வழங்கலும் விநியோகத்திற்குமான அமைச்சு.....	191
930 - விவசாய அமைச்சு	195

931 - விவசாயத் திணைக்களம்.....	211
932 - கால்நடை உற்பத்தி சுகாதாரத் திணைக்களம்.....	222
933 - கூட்டுறவு அபிவிருத்தி திணைக்களம்.....	235
934 - கூட்டுறவு ஊழியர் ஆணைக்குழு.....	242
935 - நீர்ப்பாசனத் திணைக்களம்.....	249
கல்வி, தகவல் தொழில்நுட்பக்கல்வி, முன்பள்ளிக்கல்வி, விளையாட்டு, பண்பாட்டலுவல்கள், இளைஞர் விவகாரம், புனர்வாழ்வு மற்றும் மீள்குடியேற்ற அமைச்சு.....	255
940 - கல்வி அமைச்சு	259
941 - கல்வித் திணைக்களம்.....	269
942 - விளையாட்டுத்துறை திணைக்களம்	288
943 - கலாச்சாரத் திணைக்களம்	294
சுகாதார, சுதேச மருத்துவ, நன்னடத்தை மற்றும் சிறுவர் பராமரிப்பு, சமூக நலன்புரிச் சேவைகள், கிராமிய மின்சார அமைச்சு	301
950 - சுகாதார அமைச்சு	306
951 - சுகாதார சேவைகள் திணைக்களம்.....	318
952 - சுதேச வைத்தியத்துறை திணைக்களம்.....	339
953 - சமூகசேவைகள் திணைக்களம்.....	347
954 - சிறுவர் நன்னடத்தை பராமரிப்பு சேவைகள் திணைக்களம்.....	355
வீதி அபிவிருத்தி, காணி மற்றும் காணிகள் அபிவிருத்தி, திறன் மற்றும் மனிதவலு அபிவிருத்தி, மகளிர் விவகாரம் மற்றும் நீர் வழங்கல் அமைச்சு.....	361
970 - வீதி அபிவிருத்தி அமைச்சு	365
971 - வீதி அபிவிருத்தித் திணைக்களம்.....	377
972 - காணி நிர்வாகத் திணைக்களம்.....	383
இரண்டாவது அட்டவணை	
முற்பணக் கணக்குகளின் தொகுப்பு	391
அரசு ஊழியர் முற்பணக் கணக்குகள்.....	392
வர்த்தக முற்பண முயற்சிக் கணக்குகள்.....	394

වාර්ෂික මුදල් ප්‍රකාශය - 2016 නැගෙනහිර පළාත් සභාව

විස්තරය	පිටු අංකය
විස්තරය	i
නැගෙනහිර පළාත් සභාව	vii
2016 වර්ෂය සඳහා වූ අය-වැය ඇස්තමේන්තු පිළිබඳ හැඳින්වීම.....	viii
අදායම් ඇස්තමේන්තුව - 2016.....	1
පළමු ලේඛණය	
කාණ්ඩ අංකය අනුව වියදම් සාරාංශය.....	5
ව්‍යාපෘතිමත වියදම් සාරාංශය	9
පළමු උප ලේඛණ වියදම් සාරාංශය.....	12
ව්‍යාපෘති පුනරාවර්තන වියදම් සාරාංශය.....	16
ශීර්ෂය අනුව ප්‍රාග්ධන වියදම් සාරාංශය.....	19
ව්‍යාපෘති වියදම් සාරාංශය (පො/පුන/ප්‍රග්)	22
කාර්ය මණ්ඩල සාරාංශය	26
මූල්‍ය සම්පත්	37
ආණ්ඩුකාරතුමා යටතේ එන කාර්ය මණ්ඩලය.....	41
900 ගරු ආණ්ඩුකාරතුමාගේ කාර්යාලය.....	45
901 පළාත් රාජ්‍ය සේවා කොමිසම.....	55
902 පළාත් සභා ලේකම් කාර්යාලය.....	61
මුදල්, ක්‍රම සම්පාදන, පළාත් පාලන, ග්‍රාමීය සංවර්ධන, නිවාස හා ගොඩනැගිලි, ෂීට්ටිම, ගාමීය කර්මාන්ත, සංචාරක හා පරිසර, නීතිය හා සාමය, ප්‍රවාහන සහ ප්‍රාදේශීය පාලන අමාත්‍යාංශය	73
910 ප්‍රධාන අමාත්‍ය කාර්යාලය	77
911 පළාත් පාලන දෙපාර්තමේන්තුව.....	88
912 ග්‍රාම සංවර්ධන දෙපාර්තමේන්තුව.....	100
913 ගොඩනැගිලි දෙපාර්තමේන්තුව.....	106
914 ග්‍රාමීය කර්මාන්ත සංවර්ධන දෙපාර්තමේන්තුව.....	112
ප්‍රධාන ලේකම්තුමා යටතේ එන කාර්ය මණ්ඩලය.....	125
920 ප්‍රධාන ලේකම් කාර්යාලය.....	130
921 නියෝජ්‍ය ප්‍රධාන ලේකම් කාර්යාලය - මුදල්	139
922 නියෝජ්‍ය ප්‍රධාන ලේකම් කාර්යාලය - සැලසුම්	150
923 නියෝජ්‍ය ප්‍රධාන ලේකම් කාර්යාලය - පරිපාලන	155

924 නියෝජ්‍ය ප්‍රධාන ලේකම් කාර්යාලය - ඉංජිනේරු සේවා	162
925 මෝටර් රථ ප්‍රවාහන දෙපාර්තමේන්තුව	167
926 පළාත් අභ්‍යන්තර විගණන දෙපාර්තමේන්තුව	173
927 නියෝජ්‍ය ප්‍රධාන ලේකම් කාර්යාලය - පිරිස් හා පුහුණු.....	179
කෘෂිකර්ම, වාරිමාර්ග, සත්ව නිෂ්පාදන සංවර්ධන, ඩීවර, සමුපකාර සංවර්ධන, ආහාර සැපයීමේ හා බෙදාහැරීමේ අමාත්‍යාංශය සංවර්ධන, ඩීවර	191
930 කෘෂිකර්ම අමාත්‍යාංශය	195
931 කෘෂිකර්ම දෙපාර්තමේන්තුව	211
932 සත්ත්ව නිෂ්පාදන සහ සෞඛ්‍ය දෙපාර්තමේන්තුව	222
933 සමුපකාර සංවර්ධන දෙපාර්තමේන්තුව	235
934 සමුපකාර සේවක කොමිසම	242
935 වාරිමාර්ග දෙපාර්තමේන්තුව	249
අධ්‍යාපන, තොරතුරු තාක්ෂණ අධ්‍යාපන, පෙර පාසල් අධ්‍යාපන, ක්‍රීඩා, සංස්කෘතික කටයුතු, යෞවන කටයුතු, සුභරූත්ථාපන හා නූවත පදිංචි කිරීමේ අමාත්‍යාංශය	255
940 අධ්‍යාපන අමාත්‍යාංශය	259
941 අධ්‍යාපන දෙපාර්තමේන්තුව	269
942 ක්‍රීඩා දෙපාර්තමේන්තුව	288
943 සංස්කෘතික දෙපාර්තමේන්තුව	294
සෞඛ්‍ය, දේශීය වෛද්‍ය, පරිවෘස හා ලමා රක්ෂණ, සමාජ සේවා සුභසාධන සහ ග්‍රාමීය ව්‍යුලිබලය යෙදීමේ අමාත්‍යාංශය	301
950 සෞඛ්‍ය අමාත්‍යාංශය	306
951 සෞඛ්‍ය සේවා දෙපාර්තමේන්තුව	318
952 දේශීය වෛද්‍ය දෙපාර්තමේන්තුව	339
953 සමාජ සේවා දෙපාර්තමේන්තුව	347
954 පරිවෘස හා ලමා රක්ෂණ සේවා දෙපාර්තමේන්තුව	355
මාර්ග සංවර්ධන, ඉඩම් හා ඉඩම් සංවර්ධන, නිපුණතා හා මිනිස්බල සංවර්ධන, වනිතා කටයුතු හා ජල සම්පාදන අමාත්‍යාංශය	361
970 මාර්ග සංවර්ධන අමාත්‍යාංශය	365
971 මාර්ග සංවර්ධන දෙපාර්තමේන්තුව	377
972 ඉඩම් පාලන දෙපාර්තමේන්තුව	383
දෙවන ලේඛණය	
අත්තිකාරම් ගිණුම් සාරාංශය	391
රාජ්‍ය නිලධාරීන්ගේ අත්තිකාරම් ගිණුම්	392
වාණිජ අත්තිකාරම් ගිණුම්	394

ANNUAL FINANCIAL STATEMENT - 2016

EASTERN PROVINCIAL COUNCIL

CONTENTS	PAGE No.
Contents	i
Eastern Provincial Council	vii
Introductory Note on the Budget Estimates	viii
Revenue Estimate - 2016	1
 FIRST SCHEDULE	
Summary of Expenditure by Object Code	5
Summary of Expenditure by Project.....	9
Summary of Expenditure	12
Summary of Recurrent Expenditure by Project	16
Summary of Capital Expenditure by Head	19
Summary of Expenditure by Project (PE/Re/Ca)	22
Summary of Employments Profile.....	26
Financial Resources	37
 GOVERNOR'S CLUSTER.....	 41
900 - Governor's Secretariat	45
901 - Provincial Public Service Commission	55
902 - Provincial Council Secretariat.....	61
 CHIEF MINISTER SECRETARIAT - MINISTRY OF FINANCE & PLANNING, LOCAL GOVERNMENT, RURAL DEVELOPMENT, HOUSING, BUILDING & CONSTRUCTION, RURAL INDUSTRIES, TOURISM, ENVIRONMENT, LAW & ORDER, TRANSPORT AND REGIONAL ADMINISTRATION.....	 73
910 - Chief Minister's Secretariat	77
911 - Department of Local Government.....	88
912 - Department of Rural Development.....	100
913 - Department of Buildings	106
914 - Rural Industries Development Department	112
 CHIEF SECRETARY'S CLUSTER.....	 125
920 - Chief Secretary's Secretariat.....	130
921 - Deputy Chief Secretary's Secretariat – Finance	139
922 - Deputy Chief Secretary's Secretariat - Planning	150
923 - Deputy Chief Secretary's Secretariat- Administration	155
924 - Deputy Chief Secretary's Secretariat - Engineering Service	162
925 - Department of Motor Traffic.....	167

926 - Department of Provincial Internal Audit	173
927 - Deputy Chief Secretary's Secretariat - Personnel & Training	179
MINISTRY OF AGRICULTURE, IRRIGATION, ANIMAL PRODUCTION AND DEVELOPMENT, FISHERIES, CO-OPERATIVE DEVELOPMENT, FOOD SUPPLY & DISTRIBUTION.....	
930 - Ministry of Agriculture.....	195
931 - Department of Agriculture.....	211
932 - Department of Animal Production & Health.....	222
933 - Department of Co-operative	235
934 - Co-operative Employees Commission	242
935 - Department of Irrigation	249
MINISTRY OF EDUCATION, INFORMATION TECHNOLOGY EDUCATION PRE SCHOOL EDUCATION, SPORTS, CULTURAL AFFAIRS, YOUTH AFFAIRS, REHABILITATION & RESETTLEMENT.....	
940 - Ministry of Education.....	259
941 - Department of Education.....	269
942 - Department of Sports.....	288
943 - Department of Cultural.....	294
MINISTRY OF HEALTH, INDIGENOUS MEDICINE, PROBATION AND CHILD CARE, SOCIAL WELFARE AND RURAL ELECTRIFICATION	
950 - Ministry of Health	306
951 - Department of Health Services.....	318
952 - Department of Indigenous Medicine	339
953 - Department of Social Services	347
954 - Department of Probation and Child Care Services.....	355
MINISTRY OF ROAD DEVELOPMENT, LAND & LAND DEVELOPMENT, SKILL & MANPOWER DEVELOPMENT, WOMEN AFFAIRS AND WATER SUPPLY	
970 - Ministry of Road Development	365
971 - Department of Road Development	377
972 - Department of Land Administration.....	383
SECOND SCHEDULE	
Summary of Advance Accounts	391
Public Officers Advance Accounts	392
Commercial Advance Accounts	394

2016^{ம்} ஆண்டிற்கான பாதீட்டு மதிப்பீட்டின் அறிமுகம்.

இம் மதிப்பீட்டு ஆவணத்தில் பின்வருவன உள்ளடக்கப்பட்டுள்ளது.

1. வருமான மதிப்பீடுகள்.
2. செலவு மதிப்பீடுகள்.
3. முற்பணக் கணக்கு நடவடிக்கைகளுக்கான மதிப்பீடுகள்.

01. வருமான மதிப்பீடுகள்

வருமான மதிப்பீடுகள் நியமப்படுத்தப்பட்ட வரைவிலக்கணப் பிரகாரம் வழங்கப்பட்டுள்ளது. 2016ம் நிதியாண்டுக்கான வருமானக் குறியீடுகள் 2010ம் ஆண்டில் அறிமுகப்படுத்தப்பட்டதற்கமைய நவீன மற்றும் இலகுவான வடிவத்தில் உள்ளன. வருமான மதிப்பீடானது 2011ம் ஆண்டு பாதீட்டு முன்மொழிவுக்கமைய மத்திய அரசினால் சேகரிக்கப்பட்டு கிடைக்கப் பெறவிருக்கும் வருமானத்தையும் உள்ளடக்கி தயாரிக்கப்பட்டுள்ளது.

02. செலவு மதிப்பீடு

ஒவ்வொரு வாக்குத் தலைப்பிற்கும் உரிய செலவு மதிப்பீடுகள் அவ்வவ் நிகழ்ச்சித் திட்டம் மற்றும் கருத்திட்டங்களில் காட்டப்பட்டுள்ளன. மேலும் பாதீட்டு தலைப்பு, நிகழ்ச்சித் திட்டம், கருத்திட்டம், செலவு விடய குறியீடு மற்றும் நிதி மூலங்கள் என வகைப்படுத்தப்பட்டுள்ளது. (முதலாவது அட்டவணை)

2016ம் ஆண்டிலிருந்து செலவின விடயக் குறியீடுகள் மத்திய அரசினால் பயன்படுத்தப்படும் குறியீடுகளுக்கு ஒத்ததாக மாற்றியமைக்கப்பட்டுள்ளன.

அ) செலவினத் தலைப்பு

செலவினத் தலைப்பானது ஒதுக்கீட்டின் அலகை குறிப்பிடுவதுடன் அதிகார வரிசையினையும், பொறுப்பினையும் தெளிவுபடுத்துகின்றது. செலவினத் தலைப்புகள் நிர்வாக நிறுவன ஒழுங்கமைப்புகளுக்கேற்ப அவ்வவ் அமைச்சுக்களின் கீழ் குழுப்படுத்தப்பட்டுள்ளதுடன் ஏனையவை கொத்தணிகளாக காட்டப்பட்டுள்ளன. பொது நிதியின் பாவனையில் வினைத்திறனை அதிகரிக்க அவ்வவ் நிறுவனங்களின் அபிவிருத்தி விளைவுகள் மற்றும் வெளியீட்டு குறிகாட்டிகள் மூலம் மதிப்பீட நிறுவனத் தலைவர்கள் நடவடிக்கை எடுத்தல் வேண்டும்.

ஆ) நிகழ்ச்சித் திட்டம்

நிகழ்ச்சித் திட்டமானது ஒதுக்கீட்டு செயற்பாடுகளின் ஒரு அலகாகும். பாதிட்டு

மதிப்பீடுகள் பின்வரும் நிகழ்ச்சித் திட்டங்களுக்குள் உள்ளடக்கப்பட்டுள்ளன.

நிகழ்ச்சித் திட்ட இல.	நிகழ்ச்சித் திட்ட தலைப்பு
3	மாகாண நிர்வாகம்
4	சமூக பாதுகாப்பும் நலத்துறையும்
5	உட்கட்டுமான அபிவிருத்தி
7	பொருளாதார சேவைகள்
8	நிதி முகாமைத்துவம்
9	மனித வள அபிவிருத்தி
10	வரி நிர்வாகம்
13	புனர்வாழ்வும் புனருத்தானமும்
40	காணி நிர்வாகமும் அபிவிருத்தியும்
43	நிர்ப்பாசனம் மற்றும் நீர் முகாமைத்துவம்
44	விவசாய அபிவிருத்தி
45	கால்நடை அபிவிருத்தி
50	வீதி நிர்மாணிப்பும் பராமரிப்பும்
51	கைத்தொழில் அபிவிருத்தி
53	கூட்டுறவு அபிவிருத்தி
60	சனசமூக அபிவிருத்தி
70	வைத்திய சேவைகள்
71	மக்கள் சுகாதார சேவைகள்
72	பொது சுகாதார சேவைகள்
73	சுதேச வைத்தியத்துறை
80	ஆரம்ப நிலைக் கல்வி
81	இரண்டாம் நிலைக் கல்வி
87	கல்வித்துறைக்கு உட்பிரவேசித்தலையும் பங்குபற்றுதலையும் அதிகரிக்கச் செய்தல்
88	கல்வித்துறைக்கு திட்டமிட்டு சிறந்த சேவையினை வழங்கல்
90	மகிழ்வுட்டுதலும் விளையாட்டும்
93	சமய கலாச்சார விவகாரங்கள்
95	சமூக பாதுகாப்பு

இ) கருத்திட்டம்

கருத்திட்டமானது ஒரு நடவடிக்கை அல்லது ஒரே விதமான நடவடிக்கைகளை உள்ளடக்குகின்றது. மேலும் ஒவ்வொரு தாபன நடவடிக்கையின் உள்ளீடுகளுக்கும் வெளியீடுகளுக்கும் இடையில் தொடர்புகளை ஏற்படுத்துவதுமாகும்.

ஈ) செலவு விடயம்

இது கருத்திட்டத்தின் ஒரு பகுதியாகும். இவை பரந்தளவில் குழுப்படுத்தப்பட்டுள்ளது. சில குறிப்பிட்ட நோக்கங்களை அடைவதற்காக செலவு விடயங்களின் கீழ் விசேடமாக ஒதுக்கப்பட்டவற்றை மாற்ற முடியாத நியமப்படுத்தப்பட்ட செலவு விடயங்கள் இவ் ஆவணத்தில் தரப்பட்டுள்ளது.

மீண்டெழும் செலவினங்கள் 1000 என்ற குறியீட்டு இலக்கத்தின் கீழும் மூலதனச் செலவினங்கள் 2000 என்ற குறியீட்டு இலக்கத்தின் கீழும் காட்டப்பட்டுள்ளது.

03. முற்பணக் கணக்கு நடவடிக்கைகள்

முற்பணக் கணக்கு நடவடிக்கைகளுக்குரிய விடயக் குறியீடுகள் 5 இலக்கங்களைக் கொண்ட எண்களால் காட்டப்பட்டுள்ளது. இவற்றில் முதல் 3 இலக்கங்களும் தலைப்புக்களை பிரதிபலிக்கின்றது. மற்றும் 01 என்ற இலக்கமாக வகைப்படுத்தப்பட்டவை அரசு ஊழியர் முற்பணக் கணக்கினை குறிக்கின்றது. அடுத்து 02 மற்றும் 03 என்பன வர்த்தக முற்பணக் கணக்குகளைக் குறிக்கின்றது. (இரண்டாவது அட்டவணை)

முற்பணக் கணக்கு நடவடிக்கைகள் பின்வரும் எல்லைகளை கொண்டுள்ளது.

- (அ). அதி உயர் செலவின எல்லை
- (ஆ). ஆகக் குறைந்த அறவீட்டு எல்லை
- (இ). அதியுயர் வரவு மீதி எல்லை

➤ மாகாண சபைக்குரிய நிதி மூலங்கள்

- அதிகாரப் பரவலாக்கல் மூலம் கிடைக்கப்பெறும் வருமானங்கள்.
- முற்பணக் கணக்கு நடவடிக்கைகளின் மூலம் பெறப்படும் மிகை
- மாகாண சபையின் நேரடிக் கண்காணிப்பின் கீழ் உள்ள நிறுவனங்களினால் ஈட்டப்படும் இலாபங்கள் / வருமானங்கள்.
- நிதி ஆணைக்குழுவின் சிபார்சின் மூலம் கிடைக்கும் அரசாங்க கொடைகள்
- மத்திய அமைச்சிலிருந்து கிடைக்கும் கொடைகள்
- ஏனையவை

நிதி ஆணைக்குழுவின் சிபார்சின் மூலம் கிடைக்கும் அரசாங்க கொடைகள்

மாகாண சபைக்குரிய கொடைகள் நிதி ஆணைக்குழுவின் சிபார்சிற்கமைய மத்திய அரசினால் வழங்கப்படுகின்றது.

மத்திய அரசு நிதி ஆணைக்குழுவுடன் கலந்துரையாடி அதன் சிபார்சிற்கமைய வருடாந்த பாதீட்டின் மூலம் மாகாண சபைக்கு நிதி ஒதுக்குகின்றது.

நிதி ஆணைக்குழுவின் சிபார்சுக்கமைய பின்வரும் நிதிகள் விடுவிக்கப்படுகின்றன.

1. தொகுதிக் கொடை
2. பிரமாண அடிப்படையிலான கொடை
3. மாகாண விசேட செயற்பாடுகளுக்கு குறித்தொதுக்கிய அபிவிருத்தி கொடை
4. சுகாதாரத்துறை அபிவிருத்தி கருத்திட்டம்
5. பாடசாலைக் கல்வியை ஒரு அறிவு மையத்தின் அடிப்படையாக மாற்றும் செயற்திட்டம்
6. யுனிசெப்
7. வருமான கொடை

1. தொகுதிக் கொடை

தொகுதிக் கொடையானது மீண்டெழும் செலவினங்களுக்காக சிபார்சு செய்யப்படுகின்றது. குறிப்பிட்ட நிதியாண்டில் மதிப்பிடப்பட்ட மீண்டெழும் செலவினத் தேவைகளிலிருந்து மாகாண சபையின் மதிப்பிடப்பட்ட வருமானங்கள் கழிக்கப்பட்டு மிகுதியே தொகுதி கொடைக்காக சிபார்சு செய்யப்பட்டு கிடைக்கப்பெறுகின்றன.

2. பிரமாண அடிப்படையிலான கொடை

நியம அடிப்படையிலான கொடையானது மாகாண சபையின் மூலதனச் செலவின தேவைகளுக்காக மாகாணத்தின் சனத்தொகை, பிரதேசம், தலாவருமானம், சமூக/பொருளாதார ஏற்றத்தாழ்வு போன்றவற்றை அடிப்படையாகக் கொண்டு சிபார்சு செய்யப்படுகின்றது.

3. மாகாண விசேட செயற்பாடுகளுக்கு குறித்தொதுக்கிய அபிவிருத்தி கொடை
மாகாண விசேட செயற்பாடுகளுக்கு குறித்தொதுக்கிய அபிவிருத்தி கொடையானது நிதி ஆணைக்குழு தேசிய திட்டமிடல் திணைக்களத்துடன் கலந்தாலோசித்து தேசத்தின் முன்னுரிமையினை அடிப்படையாகக் கொண்டு சிபார்சு செய்கின்றது. இக்கொடையானது சாதாரண மாகாண விசேட செயற்பாடுகளுக்கு குறித்துத்தொதுக்கிய அபிவிருத்தி கொடை ஆகும்.

4. சுகாதாரத்துறை அபிவிருத்தி கருத்திட்டம்.

சுகாதாரத்துறை அபிவிருத்தி நடவடிக்கைகளுக்காக உள்நாட்டு நிதிக்கு மேலதிகமாக உலக வங்கியானது நிதி ஒத்துழைப்புக்களை வழங்கிவருகின்றது. இச் செயற்திட்டம் 2005ம் ஆண்டு ஆரம்பிக்கப்பட்டது.

5. பாடசாலைக் கல்வியை ஒரு அறிவு மையத்தின் அடிப்படையாக மாற்றும் செயற்திட்டம்

கல்வித்துறையின் உண்மைத் தேவைகளுக்கு தேசிய பாதிட்டு ஒதுக்கீடுகளுக்கு மேலதிகமாக உலக வங்கியானது நிதி ஒத்துழைப்புக்களை பாதிட்டுக்கு வழங்குகின்றது. இத் திட்டம் 2012ம் ஆண்டு ஆரம்பிக்கப்பட்டது.

6. யுனிசெப்

கல்வி, சுகாதாரம், சிறுவர் நன்னடத்தை, சமூக சேவை மற்றும் உள்ளூராட்சி போன்ற துறைகளின் அவசர அபிவிருத்தி வேலைகளுக்கு உள்நாட்டு நிதிக்கு மேலதிகமாக உள்ளமையினால் யுனிசெப் ஒத்துழைப்பினை வழங்கி வருகின்றது.

7. வருமானக் கொடை

வருமானக் கொடையாக சேகரிக்கப்படும் வருமானத்திலிருந்து ஒரு பகுதி வருமானக் கொடையாக ஒதுக்கப்படுகின்றது.

➤ பதவியினர் விபரம்

1. சிரேஷ்ட மட்டம்

சிரேஷ்ட மட்டமானது முகாமைத்துவம் சம்பந்தமான கொள்கைகளை நிறைவேற்றுவவர்களை சார்ந்தது. இதனுள் நிதிப் பிரமாணங்களுக்கமைய நியமிக்கப்படும் செயலாளர்கள், திணைக்களத் தலைவர்கள், பிரதம கணக்கீட்டு உத்தியோகத்தர்கள், கணக்கீட்டு உத்தியோகத்தர்கள் உள்ளடங்குவர்.

2. மூன்றாம் நிலை மட்டம்

சிரேஸ்ட மட்டத்தினுள் உள்ளடக்கப்படாத ஏனைய பதவிநிலை உத்தியோகத்தர்கள் உள்ளடங்குவர். மேலும் பொது நிர்வாக 06/2006 இலக்க 25.04.2006 ஆம் திகதிய சுற்றறிக்கையின் கீழ் குறிப்பிடப்படும் உத்தியோகத்தர்களும் இந் நிலைக்குள் அடங்குவர்.

3. இரண்டாம் நிலை மட்டம்

பொது நிர்வாக 06/2006 இலக்க 25.04.2006ந் திகதிய சுற்றறிக்கையின் கீழ் குறிப்பிடப்பட்ட உத்தியோகத்தர்களும் இந் நிலைக்குள் அடங்குவர்.

4. ஆரம்ப மட்டம்

பொது நிர்வாக 06/2006 இலக்க 25.04.2006ந் திகதியசுற்றறிக்கையின் கீழ் குறிப்பிடப்பட்ட உத்தியோகத்தர்களும் இந் நிலைக்குள் அடங்குவர்.

➤ அறிமுகப்படுத்தலின் ஒழுங்குமுறை.

இச் செலவின மதிப்பீடு பின்வருமாறு முன்னிலைப்படுத்தப்படுகின்றது.

அ) பாதிடானது விசேட செலவின அலகு, அமைச்சு மற்றும் கொத்தணிகளாக ஒழுங்குபடுத்தப்பட்டுள்ளது. மேலும் ஒவ்வொரு செலவின அலகிற்கு அல்லது அமைச்சிற்கு நிறுவன ரீதியான செலவின பொழிப்பானது நிகழ்ச்சித் திட்டம் மற்றும் நிதிமூல பிரிவுகளால் விபரப்படுத்தப்பட்டுள்ளது. பாதிட்டினை அமுல்படுத்தும்போது திணைக்களத் தலைவர்கள் தங்களது பொறுப்புக்களையும் கணக்களித்தகமையினையும் நிறைவேற்றுதல் அவசியமானது.

ஆ) ஒவ்வொரு செலவினத் தலைப்பின் கீழும் பின்வரும் தகவல்கள் உள்ளடக்கப்பட்டுள்ளன.

- தூர நோக்கமும் நோக்கமும் முக்கிய தொழிற்பாடுகளும்
- பிரிவு மற்றும் நிதி மூலங்கள் ரீதியான மதிப்பிடப்பட்ட செலவினத் தொகுப்பு
- விடய குறியீடு ரீதியான கருத்திட்ட செலவினங்கள்.
- விடய வகுப்பு அடங்கிய கருத்திட்ட செலவினங்கள்
- பதவியினர் விபரங்கள்

➤ பிரதம கணக்கீட்டு மற்றும் கணக்கீட்டு உத்தியோகத்தர்கள்

நிதி அமைச்சினால் சகல ஒதுக்கப்பட்ட கொடைகள் மற்றும் பொதுத் திறைசேரியினால் மாகாணசபைக்கு விடுவிக்கப்படும் நிதிகளுக்கு பிரதம செயலாளர் அவர்கள் பிரதம கணக்கீட்டு உத்தியோகத்தராக நியமிக்கப்பட்டுள்ளார்.

மாகாணசபை நிதியைப் பொறுத்தவரை பிரதம கணக்கீட்டு உத்தியோகத்தர்களாக செயலாளர்களும், கணக்கீட்டு உத்தியோகத்தர்களாக திணைக்களத் தலைவர்களும் அவ்வவ் நிறுவனங்களில் கருதப்படுகின்றார்கள்.

அமைச்சுக்களின் கணக்கீட்டு உத்தியோகத்தர்களாக செயலாளர்களும், சகல அமைச்சுக்கள், கொத்தணி மற்றும் விசேட செலவின அலகுகளின் பிரதம கணக்கீட்டு உத்தியோகத்தராக பிரதம செயலாளரும் செயற்படுவர். பிராந்திய தலைவர்கள் தத்தம் திணைக்களத் தலைவர்களுக்கு பொறுப்புடையவர்களாக இருப்பர்.

2016 වර්ෂය සඳහා වූ අයවැය ඇස්තමේන්තුව පිළිබඳ හැඳින්වීම

මෙම ලේඛනයෙහි ඇතුළත් ඇස්තමේන්තු

- 01. ආදායම් ඇස්තමේන්තු
- 02. වියදම් ඇස්තමේන්තු හා
- 03. අන්තිකාරම් ගිණුම් ඇස්තමේන්තු

යන කොටස් තුනකින් සමන්විත වේ.

01. ආදායම් ඇස්තමේන්තු

ආදායම් යන සංරචකය පිළිබඳ ඇති ප්‍රමිතිගත නිර්වචනයන්ට අනුකූලව ආදායම් ඇස්තමේන්තු ඉදිරිපත් කර ඇත. 2010 වසරේදී හඳුන්වාදෙන ලද නවීන සරල ආකෘතියකට අනුව 2016 මූල්‍ය වර්ෂය සඳහා ආදායම් කේතාංක සකස් කර ඇත. ආදායම් සමූහයෙහි මධ්‍යම රජයේ හා පළාත් සංරචකයන් ඇතුළත් වන පරිදි 2016 අයවැය යෝජනාවන් පදනම් කරගෙන ආදායම් ඇස්තමේන්තුව ඉදිරිපත් කර ඇත.

02. වියදම් ඇස්තමේන්තු

එක් එක් ආදායම් ශීර්ෂයට අයත් වන වියදම් ඇස්තමේන්තු අදාළ වැඩසටහන හා ව්‍යාපෘති යටතේ පෙන්වා දී ඇත. තවද විවිධ ශීර්ෂ, වැඩසටහන්, ව්‍යාපෘති, වැය ශීර්ෂ හා මූල්‍ය ප්‍රභවයන් අනුව අයවැය වර්ගීකරණය කර ඇත. (පළමුවන උප ලේඛනය)

මධ්‍යම රජය විසින් භාවිත කරනු ලබන වැය විෂයයන් වලට සමානව 2018 වසරේ සිට පළාත් වැය විෂයයන් සකස් කර ඇත.

අ) වියදම් ශීර්ෂය

වියදම් ශීර්ෂයක් යනු බලය ලැබෙන ආකාරය හා වගකීම පෙන්වන විස්තීර්ණ ඒකකයකි. වැය ශීර්ෂ වර්ගීකරණය පරිපාලන ආයතනික ව්‍යුහය අනුව සිදුකර ඇති අතර ඒවා එක් එක් වැය ශීර්ෂය අදාළ වන දෙපාර්තමේන්තුව අනුව නොව අදාළ අමාත්‍යාංශය අනුව කාණ්ඩ ගත කර ඇත. කාර්යක්ෂමතාවය වැඩිකිරීම හා මහජන මුදල් උපරිම වශයෙන් භාවිතයට ගැනීම සඳහා අදාළ ආයතන ප්‍රධානියා විසින් ආයතනයේ මෙහෙවර හා මූලික කාර්යයන්ට අනුව පෙන්වා ඇති ප්‍රතිඵල දිරිගැන්වීම ප්‍රගතිය අනුව වියදම්වල කාර්ය සාධන ඇගයීම් භාරගෙන ඇත.

අ) වැඩසටහන

වැඩසටහන යනු විසර්ජනය සඳහා ක්‍රියාකාරී ඒකකයකි. අයවැය ඇස්තමේන්තු සහන සඳහන් වැඩසටහන් අතරින් එකකට යත්වේ.

වැඩසටහන් අංකය	වැඩසටහන් ශීර්ෂය
3	පළාත් පරිපාලනය
4	සමාජ ආරක්ෂණය හා සුඛ සාධනය
6	යටිතල පහසුකම් සංවර්ධනය
7	ආර්ථික සේවා
8	මූල්‍ය කළමනාකරණය
9	මානව සම්පත් සංවර්ධනය
10	බදු හා ගාස්තු පරිපාලනය
15	පුනරුත්ථාපන හා ප්‍රතිසංස්කරණ
40	ඉඩම් පරිපාලනය හා සංවර්ධනය
43	වාරිමාර්ග හා ජල කළමනාකරණය
44	කෘෂිකර්ම සංවර්ධනය
45	පහු සම්පත් සංවර්ධනය
50	මහා මාර්ග ඉදිකිරීම හා නඩත්තුව
51	තර්මාන්ත සංවර්ධනය
53	සමුපකාර සංවර්ධනය
60	ප්‍රජා සංවර්ධනය
70	රෝහල් සේවා
71	මහජන සෞඛ්‍ය සේවා
72	පොදු සෞඛ්‍ය සේවා
73	දේශීය වෛද්‍ය
80	පෙර පාසැල් අධ්‍යාපනය
81	ද්විතියික අධ්‍යාපනය
87	අධ්‍යාපන ප්‍රවේශ සංවර්ධනය
88	අධ්‍යාපන සැලසුම්කිරීම හා පාලන සේවා ලබාදීම
90	ක්‍රීඩා හා විනෝදාස්වාද
93	ආගමික හා සංස්කෘතික කටයුතු
95	සමාජ ආරක්ෂණය

ඇ) ව්‍යාපෘතිය

ව්‍යාපෘතියක් යනු ක්‍රියාකාරකමක් හෝ සමජාතිය ක්‍රියාකාරකම් සමූහයකි. එමගින් එක් එක් ක්‍රියාකාරකමෙහි පිරිවැයකරණයට හා යෙදවුම් හා ප්‍රතිඵල අතර සම්බන්ධතාවය පිහිටුවීමට දායකවේ.

ඈ) වැය විෂය

වැය විෂය යනු ව්‍යාපෘති පිරිවැයෙහි සංරචකයකි. වැය විෂයයන් පුළුල් කාණ්ඩවලට ගොනු කර ඇත. සමහර සංරචකවල ඒවාට අදාල විශේෂිත වගකීම ඉටුකිරීම සහතිකකිරීම සඳහා ඒවායෙහි ප්‍රතිපාදන මාරුකළ නොහැක. සම්මත වැය විස්තර ලේඛනවල ඇතුළත් කර ඇත. දහසේ (1000) කේතාංක යටතේ පුනරාවර්තන වියදම් දක්වා ඇති අතර දෙදහසේ (2000) කේතාංක යටතේ ප්‍රාග්ධන වියදම් දක්වා ඇත.

03. අත්තිකාරම් ගිණුම් ක්‍රියාකාරකම්

අත්තිකාරම් ගිණුම් අංක පහතින් යුත් කේතාංක මගින් අංකනය කර ඇත. පළමු අංක 3 මගින් වැය ශීර්ෂය දක්වනු ලැබේ. ඊළඟ අංක දෙක මගින් අත්තිකාරම් ගිණුම් දැක්වේ. '01' රජයේ සේවකයන්ට අත්තිකාරම් දක්වයි. ඊළඟ 02 හා 03 ආදිය වාණිජ අත්තිකාරම් ගිණුම් දක්වයි. (දෙවන උප ලේඛනය) මෙම ඇස්තමේන්තු මගින් පහත සීමාවන් පෙන්වයි.

- අ) පිරිවැයෙහි උපරිම සීමාව
- ආ) ලැබීම්වල අවම සීමාව
- ඉ) හර ශේෂයෙහි උපරිම සීමාව

➤ පළාත් සභාවට අරමුදල් සැපයෙන ක්‍රම

- පවරා දී ඇති ආදායම්
- අත්තිකාරම් ගිණුම් ක්‍රියාකාරකම්වල අතිරේකයන්
- පළාත් සභාව මගින් සෘජුවම පවත්වාගෙන යන ව්‍යාපාරවලින් ලැබෙන ආදායම්
- මුදල් කොමිෂන් සභාවේ නිර්දේශයන් මත රජයෙන් ලබාදෙන ප්‍රදානයන්
- රේඛීය අමාත්‍යාංශවලින් ලැබෙන ප්‍රදානයන් *
- වෙනත්

මුදල් කොමිෂන් සභාවේ නිර්දේශයන් මත රජයෙන් ලබාදෙන ප්‍රදානයන්

මුදල් කොමිෂන් සභාවේ නිර්දේශ අනුව රජය විසින් පළාත් සභා වෙත ප්‍රතිපාදන ලබාදේ. මුදල් කොමිෂන් සභාවේ නිර්දේශය හා අනුකූලතාවය මත රජය විසින් සිය වාර්ෂික අයවැය ලේඛනයෙන් මුදල් පළාත් සභාවලට බෙදාදෙනු ලැබේ.

මුදල් කොමිෂන් සභාවේ නිර්දේශය මත පහත සඳහන් අරමුදල් ලබාදෙනු ලැබේ.

1. සාමූහික ප්‍රදාන
2. උපමාන පාදක ප්‍රදාන
3. පළාත් නිශ්චිත සංවර්ධන ප්‍රදාන
4. සෞඛ්‍ය අංශය සංවර්ධන ප්‍රදාන
5. පාසැල් අධ්‍යාපනය දැනුම් කේන්ද්‍රස්ථානයේ අඩිතාලම බවට පත්කිරීම
6. යුනිසෙෆ්
7. ආදායම් ප්‍රදාන

1. සාමූහික ප්‍රදාන

මෙය පුනරාවර්තන වියදම් සඳහා නිර්දේශ කෙරේ. යම් වසරක් සඳහා ඇස්තමේන්තු කරන

ලද පුනරාවර්තන වියදමින් එම වසරේ ඇස්තමේන්තුගත කරන ලද ආදායම අඩු කළ පසු ශේෂය සාමූහික ප්‍රදානය වශයෙන් සලකනු ලැබේ.

2. උපමාන පාදක ප්‍රදාන

ජනගහනය, භූමි ප්‍රමාණය, ඒක පුද්ගල ආදායම, සමාජ ආර්ථික අසමානතාවයන් යනාදිය මත පදනම් වූ මූලධන අවශ්‍යතාවයන් සඳහා වැය කිරීමට වාර්ෂිකව මෙය පළාත් සභා සඳහා නිර්දේශ කෙරේ.

3. පළාත් නිශ්චිත සංවර්ධන ප්‍රදාන

මෙය මුදල් කොමිෂන් සභාව විසින් නිර්දේශ කරනුයේ ජාතික සැලසුම් දෙපාර්තමේන්තුවේ උපදෙස් මත ජාතික ප්‍රමුඛතාවයන් පදනම් කරගනිමිනි.

4. සෞඛ්‍ය අංශය සංවර්ධන ව්‍යාපෘතිය

සෞඛ්‍ය අංශයේ සංවර්ධන කාර්යය සඳහා දේශීය අරමුදල් ප්‍රමාණවත් නොවන හෙයින් මේ සඳහා ලෝක බැංකුව සහාය වේ. මෙය 2005 වසරේ සිට ආරම්භ විය.

5. පාසැල් අධ්‍යාපනය දැනුම් කේන්ද්‍රස්ථානයේ අඩිතාලම බවට පත්කිරීම

ජාතික අයවැය ප්‍රතිපාදන ප්‍රමාණවත් නොවන හෙයින් අයවැය සහයෝගීතා වැඩසටහනට ලෝක බැංකුව සහාය වී ඇත. මෙය 2012 වසරේ සිට ආරම්භ වී ඇත.

6. යුනිසෙෆ්

අධ්‍යාපනය, සෞඛ්‍ය, ළමා හා පරිවාස සමාජ සේවා හා පළාත් පාලන අංශවල අවශ්‍යතා කඩිනම් වන විට හා දේශීය අරමුදල් ප්‍රමාණවත් නොවන විට ඒ සඳහා යුනිසෙෆ් සංවිධානය සහයෝගය දක්වයි.

7. ආදායම් ප්‍රදානය

ආදායම් ප්‍රදානය ලෙස රැස්කරන ආදායමෙන් එක් කොටසක් ආදායම් ප්‍රදානය ලෙස වෙන් කරනු ලැබේ.

➤ සේවා නියුක්ති පැතිකඩ

1) සෞඡයි මට්ටම

මෙම මට්ටම ප්‍රතිපත්ති සැකසීමේ හා කළමනාකාරිත්ව මට්ටමේ නිලධාරීන්ගෙන් සමන්විත වේ. මුදල් රෙගුලාසි යටතේ පත් කරනු ලබන ලේකම්වරු, දෙපාර්තමේන්තු

ප්‍රධානීන්, ප්‍රධාන ගණන්දීමේ නිලධාරීන් හා ගණන්දීමේ නිලධාරීන් මෙයට අයත්වේ.

2) කෘතියිත මට්ටම

2006 අප්‍රේල් 25 දිනැති අංක 06/2006 දරන රාජ්‍ය පරිපාලන චක්‍රලේඛයේ සේෂ්ඨ මට්ටම යටතේ සඳහන් කර ඇති නිලධාරීන් හැර අනෙකුත් සියලු මාණ්ඩලික නිලධාරීන් මෙම මට්ටමට අයත්වේ.

3) ද්විතියි මට්ටම

2006 අප්‍රේල් 25 දිනැති අංක 06/2006 දරන රාජ්‍ය පරිපාලන චක්‍රලේඛයේ ද්විතියි මට්ටම යනුවෙන් දක්වා ඇති සියලු නිලධාරීන් මෙම මට්ටමට අයත්වේ.

4) ප්‍රාථමික මට්ටම

2006 අප්‍රේල් 25 දිනැති අංක 06/2006 දරන රාජ්‍ය පරිපාලන චක්‍රලේඛයේ ප්‍රාථමික මට්ටම යනුවෙන් දක්වා ඇති සියලු නිලධාරීන් මෙම මට්ටමට අයත්වේ.

➤ ඉදිරිපත් කර ඇති පිළිවෙළ

වැය ඇස්තමේන්තු පහත පිළිවෙළට ඉදිරිපත් කර ඇත.

අ) අමාත්‍යාංශ හා පර්ෂද යනුවෙන් ඇස්තමේන්තු විශේෂ වැය ඒකකවලට වර්ග කර ඇත. ආයතනය, වැඩසටහන හා මූල්‍ය ප්‍රභවය අනුව සවිස්තර වැය සාරාංශයක් ඉදිරිපත් කර ඇත. ආයතන ප්‍රධානීන් විශ්වසනීයත්වයෙන් යුතුව ප්‍රතිපාදිත වැඩසටහන් ක්‍රියාත්මක කිරීම හා වගකීම්සහගතව ක්‍රියාත්මකවීම අපේක්ෂා කෙරේ.

ආ) සෑම වැය ශීර්ෂයක් සඳහාම පහත සඳහන් තොරතුරු ලබාදී ඇත.

- මෙහෙවර හා ප්‍රධාන කාර්යයන්
- එක් එක් කාණ්ඩය අනුව ඇස්තමේන්තුගත වැය සාරාංශය හා මූල්‍යකරණය
- වැය ශීර්ෂය අනුව ව්‍යාපෘතියේ වියදම
- වැය විෂය අනුව ව්‍යාපෘතියේ වියදම
- ව්‍යාපෘතියේ රැකියා නියුක්ති පැතිකඩ

➤ ප්‍රධාන ගණන්දීමේ හා ගණන්දීමේ නිලධාරීන්

පළාත සඳහා මහා භාණ්ඩාගාරයෙන් ලබාදී ඇති සියළු ප්‍රතිපාදන සඳහා මුදල් අමාත්‍යාංශය විසින් ප්‍රධාන ලේකම්වරයා ප්‍රධාන ගණන්දීමේ නිලධාරියා වශයෙන් පත්කර ඇත. පළාත් අරමුදල සඳහා පළාත් අමාත්‍යාංශවල ලේකම්වරු තමා යටතේ ඇති දෙපාර්තමේන්තු සඳහා ප්‍රධාන ගණන්දීමේ නිලධාරීන් වශයෙන් හා දෙපාර්තමේන්තු ප්‍රධානීන් ගණන්දීමේ නිලධාරීන් වශයෙන්ද සලකනු ලැබේ. පළාත් අමාත්‍යාංශ, පර්ෂද හා විශේෂ ඒකක සඳහා ප්‍රධාන ලේකම්වරයා ප්‍රධාන ගණන්දීමේ නිලධාරියා වශයෙන් හා අමාත්‍යාංශ ලේකම්වරු ගණන්දීමේ නිලධාරීන් ලෙස කටයුතු කරති. ප්‍රාදේශීය ආයතන ප්‍රධානීන් තම දෙපාර්තමේන්තු ප්‍රධානීන්ට වගකීමෙන් බැඳී සිටිති.

INTRODUCTORY NOTE ON THE BUDGET ESTIMATES FOR THE YEAR 2016

The Estimates in this document consist of

- i) Revenue Estimates
- ii) Expenditure Estimates
- iii) Estimate in respect of Advance Accounts Activities.

01. Revenue Estimates:-

The revenue estimates have been presented in terms of standard definitions for revenue component. The revenue codes for the financial year 2015 are based on a new and simplified format, which was introduced in 2010.

The revenue estimate is presented on the basis of Budget proposal 2011 including central and province component of revenue collection.

02. Expenditure Estimates:-

Expenditure Estimates relevant to each Head of Expenditure have been shown under defined programme and projects. Further Budget classifications are done under various Heads, Programmes, Projects, Object Codes and Sources of Finance. (First Schedule)

Since year 2013 the standard expenditure object codes has been integrated central Government and Provincial Council.

a) Expenditure Head

Expenditure Head is a Unit of appropriation and indicates the line of authority and accountability. Classification into expenditure heads is based on the administrative organization structure and these are grouped under Ministries except those cluster departments identified in respect of each expenditure head. Performance evaluation in respect of expenditure including the development of output and outcome indicators against the mission and key functions by the relevant head of the agency has undertaken in order to improve efficiency and the best use of public funds.

b) Programme

Programme is a functional unit for appropriation. The budget estimates fall within one of the following programmes.

Programme No	Programme Title
3	Provincial Administration
4	Social Security and Welfare
6	Infrastructure Development
7	Economic Services
8	Financial Management
9	Human Resource Development
10	Tax & Duty Administration
15	Rehabilitation & Reconstruction
40	Land Administration & Development
43	Irrigation Water Management
44	Agriculture Development
45	Live Stock Development
50	Construction & Maintenance of Highways
51	Industrial Development
53	Co-operatives Development
60	Community Development
70	Hospital Services
71	Public Health Services
72	General Health Services
73	Indigenous Medicine
80	Primary Education
81	Secondary Education
87	Increasing Access to participation in Education
88	Education Planning and Governance Service Delivery
90	Recreational and Sports
93	Religious & Cultural Affairs
95	Social Protection

e) **Project**

Project is an activity or a group of homogenous activities. It facilitates costing of each activity and the establishment of the input output relationship.

d) **Object**

Object is a component of a project cost. Objects are grouped into broader categories. Provisions under certain components are not transferable in order to ensure that specific commitments are maintained. Standard object details are given in the documents.

Recurrent Expenditure is shown under 1000 number codes whereas Capital Expenditure is shown under 2000 number codes.

03. Advance Accounts Activities

Advance Accounts are being coded with 05 digit numbers. The first 03 digits denoted the heads. Next two digits denote the Advance Accounts; Category '01' digit number is coded for Advance to Public Officers Accounts. The next 02 and 03 etc. are coded for Commercial Advance Accounts. (Second Schedule)

These Estimates show the following limits:

- a. Maximum limit of expenditure
- b. Minimum limit of receipt
- c. Maximum limit of debit balance

✓ **Sources of funds available to Provincial Council are:**

- Devolved Revenue
- Surplus on Advance Account Activities
- Profits made on enterprises directly run by the Provincial Councils
- Grants from the Government on the recommendation of the Finance Commission
- Grants from Line Ministries
- Others

Grants from the Government on the recommendation of the Finance Commission

The Grants to the Provincial council are being provided by the government on the recommendation of the Finance Commission.

The Government allocates fund from the Annual Budget on the recommendation and in consultation with the Finance Commission.

The funds released on the recommendation of the Finance Commission are

- 1) Block Grant
- 2) Criteria Based Grant (CBG)
- 3) Provincial Specific Development Grant (PSDG)
- 4) Health Sector Development Project (HSDP)
- 5) Transforming School Education as the Foundation of a Knowledge Hub (TSEP)
- 6) UNICEF
- 7) Revenue Grant

1. Block Grant

The Block Grant is recommended for the recurrent expenditure. The estimates of revenue of the province for a particular year is deducted from the estimated recurrent needs for the same year and the balance is recommended as Block Grant.

2. Criteria Based Grant (CBG)

The Criteria Based Grant was recommended to the Provincial Council to meet capital needs based on criteria such as population, area, per capita income, Social/Economic disparities etc. an annual basis.

3. Provincial Specific Development Grant (PSDG)

The PSDG is recommended by the Finance Commission in consultation with the Department of National Planning the basis of national priority.

4. Health Sector Development Project (HSDP)

As the domestic funds are inadequate for Health Sector Development activities, the World Bank has funded as a support for the Provincial Health activities. This project commenced from the year 2005.

5. Transforming School Education as the Foundation of a Knowledge Hub (TSEP)

As the National Budget allocations are inadequate to meet the actual requirements, the World Bank has funded for the budgetary support project. This commenced from the year 2012.

6. UNICEF

For the development works in the Education, Health Probation Social Service and local government sectors supported by the UNICEF where ever the needs are urgent and inadequate of domestic funds.

7. Revenue Grant

The portion of Revenue Collected is reserved as revenue grant

> Employment Profile

1) Senior Level

This level is concerned for policy making management positions including Secretaries, Heads of Departments. Chief Accounting Officers and Accounting Officers who are appointed under Financial Regulations.

2) Tertiary level

All staff officers other than those included in senior level are shown under this category. Further all officers indicated as tertiary level as per P.A. Circular No.06/2006 of 25th April, 2006 also come under this category.

3) Secondary level

An officer who listed in the P.A. Circular No.06/2006 of 25th April, 2006 as secondary level comes under this category.

4) Primary level

An officer who stated as primary grade under P.A. Circular no.06/2006 of 25th April, 2006 will come under primary level.

➤ **Order of Presentation**

The expenditure estimates are presented in the following order:-

- a) Estimates are grouped into Special Spending Unit, Ministries and Cluster. For each Spending Unit or Ministry, a summary of expenditure by institutions, programme and Category of financing are detailed out. Heads of Departments has to perform their responsibilities in the execution and implementation of the budget and ensure accountability as well.
- b) For each expenditure head, the following information is given:
 - * Vision, Mission and key functions
 - * Summary of estimated expenditure by category and financing
 - * Project Expenditure by Object Code
 - * Project Expenditure by Object details
 - * Project employment profile

➤ **Chief Accounting & Accounting Officers**

Chief Secretary is appointed as Chief Accounting Officer by the Ministry of Finance in respect of the all grants allocated and released by the General Treasury to the province.

The Provincial fund concerns the Secretaries are the Chief Accounting Officers and the Head of Departments are the accounting Officers for their Departments.

The secretaries are Accounting Officers for their Ministries. The Chief Secretary is the Chief Accounting Officer for all Ministries, Clusters and Special Spending Units.

Local Heads shall have the Accountability for their Heads of Departments.

**வருமான வகைப்படுத்தல்கள்
ஈழமீ வர்க்கீகர்துக
Revenue Classification**

வருமான குறியீடு ஈழமீ கககீகக Revenue Code	வருமான விபரம் ஈழமீ கககீகர்துக Details of Revenue
10.02.04.02	உளநாட்டு மதுபான தவறணைக் கூலி தேரவ ததததத ததததத து Local Liquor Tavern Rent
10.02.04.03	கள்ளு தவறணைக் கூலி ர ததததத து Toddy Tavern rents
10.02.04.04	கள் இறக்குவதற்கான அனுமதிப்பத்திர கட்டணம் ர துததத து Toddy Tapping License Fees
10.02.04.05	உளநாட்டு மதுபான அனுமதிப்பத்திர கட்டணம் தேரவ ததததத து Local Liquor License fees
10.02.04.06	வெளிநாட்டு மதுபான தவறணைக் கூலி தேரவ ததததத து Foreign Liquor Tavern Rent
10.02.04.07	வெளிநாட்டு மதுபான அனுமதிப்பத்திர கட்டணம் தேரவ து Foreign Liquor License Fees
10.02.04.08	உளநூர் வடி மதுபான வரி தேரவ ததததத து Locally brewed Liquor Tax
10.02.04.09	உளநூர் தளர்ந்த வடி மதுபான வரி தேரவ ததததத து Other Locally brewed liquor Tax
10.02.04.10	அபராதங்களும் வட்டிகளும் ததததத து Liquor Fine & Interest
10.02.07.00	முத்திரை வரி (மத்திய அரசு) துததத து (தேரவ து) Stamp Duty (Central Government)
10.02.07.01	உடமைகள் மாற்றுவதற்கான முத்திரை வரி ததததத து Stamp Duty on Transfer of Properties
10.02.07.02	நீதி மன்ற ஆவணங்களுக்கான முத்திரை வரி ததததத து Stamp Duty on Court Documents
10.02.09.00	வியாபார மொத்த விற்பனை வரிகள் ததததத து Business Turnover Taxes
10.03.01.01	மோட்டார் வாகன அனுமதி பத்திர கட்டணம் ததததத து Motor Vehicle License Fees
10.03.03.00	பந்தய வரி, மற்றும் குதாட்டவரி ததததத து Betting & Gemming Levy
10.03.07.01	சிகிச்சை இல்லங்களை பதிவு செயதல் கட்டணம் ததததத து Reg. of Nursing Homes Fees

10.03.07.08	பாதை வரி தொழிலை வரிகள் Ferry Levy
10.03.07.09	ஏனைய அனுமதி பத்திரங்களுக்கான கட்டணம் வேறான அனுமதி கட்டணம் Other Licenses
10.03.07.10	அடகு பிடித்தலுக்கான பதிவு செய்தல் கட்டணம் சுரண்டி வசூலிப்பவர்களுக்கு சட்டவிரோத கட்டணம் Charges from Pawn Brokers
10.03.07.99	ஏனையவை வேறானவை Others
20.02.01.01	அரசு கட்டிடங்களுக்கான வாடகை சட்டவிரோத தொழிலாளர் கட்டிடங்களுக்கான வாடகை Rents on Government Building & Housing
20.02.01.02	முடிக்குரிய காணிக்கையான கட்டணம் சட்டவிரோத வசூலிப்பவர்களுக்கு Rents on Cross Forests
20.02.01.03	காணி மற்றும் ஏனையவற்றுக்கான வாடகை வசூலிப்பவர்களுக்கு Rent from Land & Others
20.02.01.05	அரசு காணி சட்டத்தின் கீழான கட்டணம் சட்டவிரோத வசூலிப்பவர்களுக்கு Transfer of Land under Land Ordinance
20.02.02.02	அரசு ஊழியர்களின் கடன் வட்டி சட்டவிரோத வசூலிப்பவர்களுக்கு Interest - Loan advance to public officers
20.02.02.03	முதலீட்டு வட்டி வசூலிப்பவர்களுக்கு Interest Investment
20.03.01.00	திணைக்கள விற்பனை தொழிலாளர் வசூலிப்பவர்களுக்கு Department Sales
20.03.02.06	தாவர விலங்கியற் பாதுகாப்பு கட்டணம் சட்டத்தின் கீழான கட்டணம் சட்டவிரோத வசூலிப்பவர்களுக்கு Fees under the fauna & flora protection ordinance
20.03.02.13	பரீட்சை மற்றும் ஏனைய கட்டணங்கள்(மாகாண பொது சேவை ஆணைக்குழு) சட்டவிரோத வசூலிப்பவர்களுக்கு (சட்டவிரோத சேவை ஆணைக்குழு) Examination and Other fees (Provincial Public Service Commission)
20.03.02.14	மோட்டார் வாகன சட்டத்தின் கீழான கட்டணம் சட்டவிரோத வசூலிப்பவர்களுக்கு Fees under Motor Traffic Act & Other Receipts
20.03.02.18	விவசாய திணைக்கள விற்பனை சட்டவிரோத வசூலிப்பவர்களுக்கு Fees relevant to the Department of Agriculture
20.03.02.21	சுற்றுலா தொடர்பான வருமானங்கள் சட்டவிரோத வசூலிப்பவர்களுக்கு Tourism Related Income
20.03.02.22	வர்த்தக முற்பணக் கணக்குகளிலிருந்துள்ள இலாபங்கள் சட்டவிரோத வசூலிப்பவர்களுக்கு Profit from Commercial Advance Accounts
20.03.02.23	கால் நடை உற்பத்தி சுகாதார திணைக்களத்தின் விற்பனை வருமானம் சட்டவிரோத வசூலிப்பவர்களுக்கு Animal Production & Health Activities

20.03.02.24	சுகாதார சேவைகள் சேவைகள் Charges from Health Services
20.03.02.25	நுண்ணுயிரியல், விசாரணை, கிருமிநீக்கல், மருந்துவர் மற்றும் குடும்பநல உத்தியோகத்தர் கட்டணங்கள் Bacteriological, Investigation, Sterilization, Apothecary and midwife Fees
20.03.02.26	சைத்திய சட்டத்தின் கீழான கட்டணம் Fees under Medical Act
20.03.02.27	மருந்துப் பொருட்களின் அனுமதிக்கட்டணம் செயல்பாட்டு அனுமதிக்கட்டணம் Charges on license for drugs & other chemicals
20.03.02.28	மருந்து விற்பனையாளர் பதிவு செய்தல் கட்டணம் செயல்பாட்டு அனுமதிக்கட்டணம் Registration fees from Drug Dealers
20.03.02.29	வியாபார பெயர்களை பதிவு செய்தல் செயல்பாட்டு அனுமதிக்கட்டணம் Reg. of Business Names
20.03.02.30	கனிப்பொருள் உற்பத்தி வரி (மண் கல்) வகிச கிசுவாசு உதவ வட்டி (வட்டி கட்ட வட்டி) Taxes on Mineral Products (Sand & Stone Permits)
20.03.02.31	நீதி மன்ற கட்டணங்கள் செயல்பாட்டு அனுமதிக்கட்டணம் Court Charges
20.03.02.99	பல்வித வருமானம் செயல்பாட்டு அனுமதிக்கட்டணம் Sundries
20.03.03.01	நீதி மன்ற தண்ட பணம் செயல்பாட்டு அனுமதிக்கட்டணம் Court Fines
20.03.03.03	தனியார் பஸ் சேவைச் சட்டத்தின் கீழ் அபராதம் செயல்பாட்டு அனுமதிக்கட்டணம் Fines under Private Bus Service Act
20.03.03.04	மோட்டார் வாகனங்களுக்கான தண்ட பணம் செயல்பாட்டு அனுமதிக்கட்டணம் Fines for Motor Vehicles
20.03.03.05	வியாபார பெயர்களை பதிவு செய்தல் கீழான தண்ட பணம் செயல்பாட்டு அனுமதிக்கட்டணம் Fines Under the Registrar of Business Names
20.03.99.00	ஏனைய வருமானங்கள் செயல்பாட்டு அனுமதிக்கட்டணம் Other Receipts
20.06.02.00	மூலதன சொத்துகளை விற்பனை செய்தல் செயல்பாட்டு அனுமதிக்கட்டணம் Sales of Capital Assets

நியமப்படுத்தப்பட்ட செலவின விடய குறியீடுகள்

சම්மத வரலட்சணம்

Standardized Object Codes

மீண்டும் செலவினங்கள் / சூறாவளிச் செலவு / Recurrent Expenditure

10 ஆளுக்கூரிய வேதனாதிக்கள் / சூர்வல சலிவலி / Personal Emoluments	
1001	சம்பளமும் கூலியும் வூர்வலர் கல வேதன Salaries and Wages
1002	மேலதிக நேரக்கொடுப்பனவு மற்றும் விடுமுறை நாட கொடுப்பனவு ஓர்வலர் கல கலவலர் ஓர்வலர் Overtime and Holiday Pay
1003	ஏனைய கொடுப்பனவுகள் வேறலர் ஓர்வலர் Other Allowances
11 பிர்வலர்வலர் செலவுகள் / வலர்வலர் செலவு / Travelling Expenses	
1101	பிர்வலர்வலர் செலவுகள் - உள்நாடு வலர்வலர் செலவு - ஓர்வலர் Travelling Expenses - Domestic
1102	பிர்வலர்வலர் செலவுகள் - வெள்நாடு வலர்வலர் செலவு - வெள்நாடு Travelling Expenses - Foreign
12 வலர்வலர்வலர்வலர் / வலர்வலர்வலர் / Supplies	
1201	வலர்வலர்வலர்வலர்வலர், வலர்வலர்வலர்வலர்வலர்வலர்வலர் லிபி ஓர்வலர் கல வலர்வலர்வலர்வலர்வலர்வலர் Stationary and Office Requisites
1202	வலர்வலர்வலர்வலர்வலர்வலர்வலர்வலர்வலர்வலர்வலர்வலர் ஓர்வலர்வலர்வலர்வலர்வலர்வலர்வலர்வலர்வலர்வலர்வலர் Fuel and Lubricants
1203	உவலர்வலர்வலர்வலர்வலர்வலர்வலர்வலர்வலர்வலர்வலர்வலர் ஓர்வலர்வலர்வலர்வலர்வலர்வலர்வலர்வலர்வலர்வலர்வலர் Diets and Uniforms
1204	வலர்வலர்வலர்வலர்வலர்வலர்வலர்வலர்வலர்வலர்வலர்வலர் வலர்வலர்வலர்வலர்வலர்வலர்வலர்வலர்வலர்வலர்வலர்வலர் Medical Supplies
1205	ஏனையவை வேறலர் Others
1206	இயந்திர, இலத்திரவலர்வலர்வலர்வலர்வலர்வலர்வலர்வலர்வலர்வலர்வலர்வலர் வலர்வலர்வலர்வலர்வலர்வலர்வலர்வலர்வலர்வலர்வலர்வலர் Mechanical and Electrical Goods
13 பர்வலர்வலர்வலர்வலர்வலர்வலர்வலர்வலர்வலர்வலர்வலர்வலர் / வலர்வலர்வலர்வலர்வலர்வலர்வலர்வலர்வலர்வலர்வலர்வலர் / Maintenance Expenditure	
1301	வலர்வலர்வலர்வலர்வலர்வலர்வலர்வலர்வலர்வலர்வலர்வலர் வலர்வலர்வலர்வலர்வலர்வலர்வலர்வலர்வலர்வலர்வலர்வலர் Vehicles
1302	இயந்திரவலர்வலர்வலர்வலர்வலர்வலர்வலர்வலர்வலர்வலர்வலர்வலர் வலர்வலர்வலர்வலர்வலர்வலர்வலர்வலர்வலர்வலர்வலர்வலர் Machinery and Equipment
1303	கட்டடவலர்வலர்வலர்வலர்வலர்வலர்வலர்வலர்வலர்வலர்வலர்வலர் வலர்வலர்வலர்வலர்வலர்வலர்வலர்வலர்வலர்வலர்வலர்வலர் Buildings
1304	ஏனையவை வேறலர் Others
1305	கட்டடவலர்வலர்வலர்வலர்வலர்வலர்வலர்வலர்வலர்வலர்வலர்வலர் (வலர்வலர்வலர்வலர்வலர்வலர்வலர்வலர்வலர்வலர்வலர்வலர்) ஓர்வலர்வலர்வலர்வலர்வலர்வலர்வலர்வலர்வலர்வலர்வலர்வலர் Constructions (Tanks and Roads)
1306	வலர்வலர்வலர்வலர்வலர்வலர்வலர்வலர்வலர்வலர்வலர்வலர் வலர்வலர்வலர்வலர்வலர்வலர்வலர்வலர்வலர்வலர்வலர்வலர் Quality Inputs
14 ஓர்வலர்வலர்வலர்வலர்வலர்வலர்வலர்வலர்வலர்வலர்வலர்வலர் / ஓர்வலர்வலர்வலர்வலர்வலர்வலர்வலர்வலர்வலர்வலர்வலர்வலர் / Contractual Services	
1401	வலர்வலர்வலர்வலர்வலர்வலர்வலர்வலர்வலர்வலர்வலர்வலர் வலர்வலர்வலர்வலர்வலர்வலர்வலர்வலர்வலர்வலர்வலர்வலர் Transport

1402	தபாற் கட்டணங்களும் தொலைத்தொடர்பும் அச்சுல் லாசீலு லா வீதலீ லா-லீல லா-லீல Postal Charge and Telecommunication Services
1403	லீலலாரமுல நீகும் வீதலீல லா லீலல Electricity and Water
1404	லாடலக, லாலீலகட்டலம் லற்றும் ல-ல்லாரடல நீறலலலங்கலுக்கு லலலுதலயலும் லரீலகல் லீலீதல்கல் ல்த லுலீ லுலீ லா லா-லீலல ல-லீலல லல லாலல லுத Rents, Hire Charges and Percentage Taxes to Local Authorities
1405	லலலயலலல லலல Other
1406	குதலக லுறலலலலல் கீழ லடல லமுங்குதல் லுலலு லுலல லல-லீ லால லலலீ Payment of Interest under Lease
1407	தரமுயல்தலும் ல-ல்லுலகல் லல்லல லீலுலு லீலீல லீல-லீ Quality Inputs
15 லாறறல்கல் / லா-லீ லீலீல / Transfers	
1501	லலநீலாகு லீலலலதீலடல்கல் லுலலலல லீல லலலல Welfare Programs
1502	லுயலுதீய லுலலலகல் லீலல லீலுல் லீலல லாலலீலல Retirement Benefits
1503	லுரல நீறலலலங்கலுக்கல லாறறல்கல் லால லுலலலலல லீலலலல-லீலீல Transfers to Public Institutions
1504	லலீலுதலீலகல லலலயல்கல் ல-லீலல லலலலல Development Subsidies
1505	யல்கல்யலும் லுதல லலலலலலலலல லலீலல-லீ லல லுலல லு-லீ Subscriptions and Contributions
1506	லலலலலுக் கடல் லடல லீலல லுல லாலீல Property loan Interest
1507	லலலல லலலலகல லல்கல்யலு லலல லலலலல லுலல லுலல லு-லீ Contributions to Provincial Council
1508	லலலயலலல லலல Other
1509	கலலலலகல் லுலல Grants
16 லடலுக் கலலுயலலலகல் / லாலீ லலலீல / Interest payments	
1601	ல-ல்லலடலுக் கடல் லீலல லுல Domestic Debt
1602	லலலலலலலலலுக் கடல் லீலலல லுல Foreign Debt
17 லலலயல்கல் / லலலலல / Subsidies	
1701	லடல்கலும் லலலலலலலலல லலு லா லல லுலீல Losses and Write-Offs
1702	லலீலலலல லீலலலகல் லால லலலலல Contingency Services
1703	லலலயலலல லலல Others

நியமப்படுத்தப்பட்ட செலவின விடயக் குறியீடுகள்
சම්மத வகை விவரங்கள்
Standardized Object Detail Codes

1001 சம்பளமும் கூலியும் / சிபுள் னா வேதனை /Salaries and Wages	
1001*01	அமைச்சர்களின் பிரத்தியேக உத்தியோகத்தர்கள் அலுவலகம் னா செல்ட்டென னாட்டி னாட்டென Personal Staff of Ministers
1001*02	அலுவலக ந்தர ஆளணி னாட்டென னாட்டென னாட்டென Official Permanent Staff
1001*03	அலுவலக னாட்டென அலுவலக னாட்டென Casual Staff
1001*04	ஒப்பந்த னாட்டென ஒப்பந்த னாட்டென Contract Staff
1001*05	சேவைக்கால ஆலோசகர் னாட்டென னாட்டென ISA salaries
1002 - னாட்டென னாட்டென னாட்டென னாட்டென Overtime and Holiday Pay	
1002*08	மேலதிக ந்தர னாட்டென னாட்டென னாட்டென Overtime Payments
1002*09	னாட்டென னாட்டென னாட்டென னாட்டென Holiday Payments
1003 - னாட்டென னாட்டென னாட்டென /னாட்டென னாட்டென / Other Allowances	
1003*11	னாட்டென னாட்டென னாட்டென னாட்டென Cost of Living Allowance (COLA)
1003*12	னாட்டென னாட்டென னாட்டென னாட்டென Entertainment Allowance
1003*13	னாட்டென னாட்டென னாட்டென னாட்டென Language Allowance
1003*14	னாட்டென னாட்டென னாட்டென னாட்டென Deceased Persons Allowance
1003*15	னாட்டென னாட்டென னாட்டென னாட்டென Machine Operator Allowance
1003*16	னாட்டென னாட்டென, னாட்டென, னாட்டென, னாட்டென, னாட்டென, னாட்டென னாட்டென னாட்டென னாட்டென னாட்டென னாட்டென RDA Incentive, Supervising, Web Maintenance, ICTA Allowance
1003*17	னாட்டென னாட்டென னாட்டென னாட்டென On Call and Pensionable Allowance
1003*18	னாட்டென னாட்டென னாட்டென னாட்டென Principal Allowance
1003*19	னாட்டென னாட்டென னாட்டென னாட்டென Difficult Area Allowance
1003*21	னாட்டென னாட்டென னாட்டென னாட்டென Non Pensionable Allowance
1003*22	னாட்டென னாட்டென னாட்டென னாட்டென Meeting Sitting Allowances (Members)

1003*23	சாரதிகளுக்கான படி (உருப்பினர்கள்) பிடித்தல் நிதி Drivers Allowances (Members)
1003*24	சீருடைக்கான படி கிடைக்கக்கூடிய நிதி Uniform Allowances
1003*25	வாகனங்களுக்கான படி வாகன நிதி Vehicle Allowances
1003*26	அரசு நில அளவையாளர்களுக்கான படி அரசு அளவையாளர் கிடைக்கக்கூடிய நிதி Government Surveyor's Allowances
1003*27	விசேட படி விசேட நிதி Special Allowance
1003*28	ஒய்வுநிதி நிதிக்கான பங்களிப்பு விடுதல் நிதிக்கான பங்களிப்பு Contribution for Pension Fund
1003*29	அரசு சேவை சேவலாப நிதி புத்தக நிதிக்கான பங்களிப்பு Public Service Provident Fund
1003*31	விடுமுறைக்கான புறக்கணிப்பு ஆணைக்கீட்டு விடுமுறை ஆணைக்கீட்டு Holiday Warrants
1003*32	அரசு கரும மொழிக்கொள்கைக்கமைய செயற்படுத்தல் புத்தக நிதிக்கான பங்களிப்பு Implementation of Language Policy
1003*33	பொலிஸ்கள் உத்தியோகத்திற்குக்கான படி பொலிஸ் கிடைக்கக்கூடிய நிதி Field Officer's Allowance
1003*34	பொருளில் சிறு படிக்கள் பொருள் கிடைக்கக்கூடிய நிதி Professional Allowance
1003*35	ஆசிரியர்களுக்கான படிக்கள் (விசேட கல்வி) ஆசிரியர் கிடைக்கக்கூடிய நிதி (விசேட கல்வி) Teacher's Allowance (Special Education)
1003*36	ஏனையவை Others
1003*39	இடைக்காலப் படிக்கள் Interim Allowance
1202 - எரிபொருளும் உராய்வு	
1202*41	நீக்கிகளும் / ஓய்வகம் டீசல் / Fuel and Lubricants அவ்வகைப் பாவனை வாகனங்களுக்கான எரிபொருள் கிடைக்கக்கூடிய நிதி Fuel Allowance for Pool Vehicles
1202*42	ஒதுக்கப்பட்ட வாகனங்களுக்கான எரிபொருள் கொடுப்பணவு கிடைக்கக்கூடிய நிதி Fuel Allowance for Assigned Vehicles

1203 - உணவும் சிந்தையும்/ ஊதாப் பானம் கிடைக்கும் /Diets and Uniforms	
1203*45	உணவு ஊதாப் பானம் Diets
1203*46	சிந்தைகள் கிடைக்கும் Uniforms
1205 - ஏனையவை / வேறவை /Other	
1205*51	கனவியமும் நுகர்வுப்பொருட்களும் கிடைக்கும் Stores and Consumable Items
1205*52	தர நிர்ணய உள்ளீடுகள் கிடைக்கும் Quality Inputs
1304 - ஏனையவை / வேறவை /Other	
1304*55	இயந்திரங்கள், கணினி அமைப்புகள் மற்றும் உபகரணங்களைப் பராமரிப்பு கிடைக்கும் Maintenance of Machinery, Computer Rooms and Accessories
1304*56	பயணசேவை பராமரிப்பு கிடைக்கும் Ferry Service Maintenance
1304*57	மனவியலும், கையல்வேலை உபகரணங்களும் கிடைக்கும் Home Science and Needle Work Equipment
1305 - கட்டமைப்பு (குளங்கள் மற்றும் வீதிகள்) / ஓடுகிடை (வாழி மற்றும் கால்வாய்) /Constructions (Tanks and Roads)	
1305*61	வீதி பராமரிப்பு கிடைக்கும் Road Maintenance
1305*62	நீர்ப்பாசன குள பராமரிப்பு கிடைக்கும் Maintenance of Irrigation Tanks
1306 - தர நிர்ணய உள்ளீடுகள் /கிடைக்கும் கிடைக்கும் /Quality Inputs	
1306*65	ஆசிரியர் முகாமையியல் - அடிப்படை கிடைக்கும் Teacher and Managerial Based
1306*66	மாணவர் - அடிப்படை கிடைக்கும் Student Based
1306*67	பாடசாலை - அடிப்படை கிடைக்கும் School Based
1306*68	கற்றல் உபகரணங்களில் தர நிர்ணய உள்ளீடுகள் (பராமரிப்பு மட்டும்) கிடைக்கும் Learning Resources Quality Inputs (Maintenance Only)
தொடர் கட்டணங்களும் தொலைத்தொடர்பும் 1402 - தொலைத்தொடர்பு மற்றும் தொலைத்தொடர்பு Postal Charges and Telecommunication	
1402*71	தொடர் கட்டணங்கள் தொலைத்தொடர்பு Postal Charges

1402*72	தொலைத்தொடர்பு தொலைத்தொடர்பு Telecommunication
1404 -	வாடகை, கூலிக்கட்டணம் மற்றும் உள்நாட்டில் நிறுவனங்களுக்கு செலுத்தப்படும் வீத வரிகள் வடிகட்டி வசூலிக்கும் அல்லது வசூலிக்கும் அல்லது வசூலிக்கும் வீத வரிகள் Rents, Hire Charges and Percentage Taxes to Local Authorities
1404*73	வாடகை மற்றும் கூலிக்கட்டணம் வடிகட்டி வசூலிக்கும் அல்லது வசூலிக்கும் அல்லது வசூலிக்கும் வீத வரிகள் Rents and Hire Charges
1404*74	உள்நாட்டில் நிறுவனங்களுக்கு செலுத்தப்படும் வீத வரிகள். வசூலிக்கும் அல்லது வசூலிக்கும் அல்லது வசூலிக்கும் வீத வரிகள் Percentage Taxes to Local Authorities
1405 -	ஏனையவை/ வேறவை /Other
1405*76	பரீட்சைகள் பரீட்சைகள் Examinations
1405*77	சட்ட ரீதியான செலவுகள் சட்ட ரீதியான செலவுகள் Legal Expenses
1405*78	தூய்மை, சலவைக் கட்டணங்கள் சுத்தம் மற்றும் சலவைக் கட்டணங்கள் Cleaning and Laundering Charges
1405*79	பாதுகாப்பு கட்டணங்கள் பாதுகாப்பு கட்டணங்கள் Security Charges
1405*81	ஒப்பந்த கட்டணங்கள் ஒப்பந்த கட்டணங்கள் Contractual Payments
1501 -	நலநீராக்கு வேலைத் திட்டங்கள் வாழ்வு வசூலிக்கும் அல்லது வசூலிக்கும் அல்லது வசூலிக்கும் வீத வரிகள் Welfare Programs
1501*85	பொதுசன மாதாந்தக் கொடுப்பனவு பொதுசன மாதாந்தக் கொடுப்பனவு PAMA
1501*86	காசநோய் காசநோய் TB
1501*87	தொழுநோய் தொழுநோய் Leprosy
1501*88	புற்றுநோய் புற்றுநோய் Cancer
1501*89	அங்கவளங்களுக்கான உபகரணங்கள் அங்கவளங்களுக்கான உபகரணங்கள் Equipment for Disabled
1501*91	தற்செயல் நிவாரணக் கொடுப்பனவு தற்செயல் நிவாரணக் கொடுப்பனவு Casual Relief
1501*92	பொதுசன மாதாந்தக் கொடுப்பனவு பெறுவோருக்கான புனர்வாழ்வு பொதுசன மாதாந்தக் கொடுப்பனவு பெறுவோருக்கான புனர்வாழ்வு Rehabilitation to Relief PAMA Recipients

1501*93	மாணவர்களுக்கான புலமைப்பரிசீல்கள் Scholarships to Students
1501*94	முனை வளர்ச்சி குன்றிய பிள்ளைகளுக்கான கொடுப்பனவு Mentally Discarded Children - Allowance
1501*95	அரசு மதியோர் இல்லம் State Elders Home
1501*96	அரசு சிறுவர் பெற்றுப்பேற்றும் இல்லமும் சீர்திருத்தப் பாடசாலைமும் State Receiving Home & Certified School
1501*97	சமூகப் பராமரிப்பு நிலையம் Social Care Centers
1501*98	சிறுநீரக நோயாளிகளுக்கான கொடுப்பனவு Kidney disease payment
1501*99	ஏனையவை Others
1503 -	அரசு நிறுவனங்களுக்கான மாற்றல்கள் Transfers to Public Institutions
1503*101	உள்ளூராட்சி சமயகளுக்கான சம்பள மீளளிப்பு Salary Reimbursement to L.A.A
1503*102	செயற்பாட்டு நன்மொடை Operation Support Grant
1503*103	உள்ளூராட்சி மன்ற பொழுதுபோக்கு வரி மீளளிப்பு Refund of Entertainment Tax to L.A.A
1503*104	உள்ளூராட்சி மன்ற உறுப்பினர்களுக்கான கொடுப்பனவு Members Allowance to of L.A.A
1503*105	முத்திரைத் வரி மீளளிப்பு Refund of Stamp Duty
1503*106	நீதி மன்ற தண்டப்பணம் மீளளிப்பு Refund of Court Fines
1504 -	அபிவிருத்தி மாணியங்கள் Development Subsidies
1504*111	சாதாரண பயிலுணர்களுக்கான கொடுப்பனவு Needle Work Trainees Allowance
1504*112	தொழில்நுறை பயிலுணர்களுக்கான கொடுப்பனவு Industrial Work Trainees Allowance
1504*113	விடுதி முகாமத்துவம் Hotel Management

1504*114	பாலர் பாடசாலைக் கல்விப் பணியகம் பேரலாயக் கல்வித் துறை Pre-school Education Bureau
1504*115	போக்குவரத்து அதிகார சபை புலகை அமைதி Transport Authority
1504*116	தகவல் வள முகாமைத்துவ நிலையம் மேலதிக தகவல் அமைதி (கல்வி) Center for Information and Resource Management
1504*117	வீடமைப்பு அதிகார சபை கிடைசு அமைதி Housing Authority
1505 -	பங்களிப்பும் சந்தா அங்கீகரிக்கப்பட்ட சந்தா அமைதி Subscriptions and Contributions
1505*118	பங்களிப்பு, சந்தா, அங்கீகரிக்கப்பட்ட பணம் - உள்ளூர் சந்தா அமைதி அமைதி அமைதி - தேசிய Subscriptions, Contributions and Membership Fees - Domestic
1505*119	பங்களிப்பு, சந்தா, அங்கீகரிக்கப்பட்ட பணம் - வெளிப்புற சந்தா அமைதி அமைதி அமைதி - வெளிப்புற Subscriptions, Contributions and Membership Fees - Foreign
1509 -	அரசு சார்பற்ற நிறுவனங்கள், தனிப்பட்டவர்களுக்கான கொடைகள் மேலதிக அமைதி அமைதி அமைதி அமைதி Grants to Non-Governmental Organizations and Individuals
1509*121	முதியோர் இல்லங்களுக்கான கொடை அமைதி அமைதி அமைதி அமைதி Grants to Elders' Homes
1509*122	அங்கீகரிக்கப்பட்ட இல்லங்களுக்கான கொடை அமைதி அமைதி அமைதி அமைதி Grants to Handicapped Homes
1509*123	சிறுவர் இல்லங்களுக்கான கொடை அமைதி அமைதி அமைதி அமைதி Grants to Children's Homes
1509*124	பாலர் பகல் பராமரிப்பு இல்லங்களுக்கான கொடை அமைதி அமைதி அமைதி அமைதி Grants to Day Care Centers
1509*125	தனிப்பட்ட கொடை அமைதி அமைதி அமைதி அமைதி Ad hoc Grant
1509*126	அங்கீகரிக்கப்பட்ட நிறுவனங்கள் அமைதி அமைதி அமைதி அமைதி Approved Societies
1509*127	பொருத்தமான நபர்களுக்கான கொடுப்பனவும், மற்றவையும் அமைதி அமைதி அமைதி அமைதி Fit Person Allowance and Others
1703 -	ஏனையவை/ வேறு /Others
1703*131	பயிற்சி சேவைகள் அமைதி அமைதி அமைதி அமைதி Training Services
1703*132	பத்திரிகைகள், அச்சிடல் மற்றும் விளம்பரங்கள் அமைதி அமைதி அமைதி அமைதி Newspapers, Printing and Advertisements

1703*133	பயிலுனர்களுக்கான கொடுப்பனவு பூங்கா அல்லது இலவச அனுமதி அனுமதி Trainees Allowance
1703*134	நலன்புரி ஊடு அனுமதி Welfare
1703*135	இடைநேர் செலவினம் அதற்குரிய செலவு Incidental
1703*136	முதியோர் தினம், அங்கவிரி தினம் அல்லது இலவச அனுமதி அனுமதி Elders' Day and Handicapped Day
1703*137	சிறுவர் தினம், சிறுவர் நியதிச்சட்டம் அல்லது இலவச அனுமதி அனுமதி Children's Day, Children's Charter
1703*138	சிற்ப்போட்டி அல்லது இலவச அனுமதி அனுமதி Art Festival and Competitions
1703*139	ஒயிபர்களுக்கான ஓய்வூதியத் திட்டம் அல்லது இலவச அனுமதி அனுமதி Pension Scheme for Artists
1703*141	புத்தகங்களும் சஞ்சிகைகளும் அல்லது இலவச அனுமதி அனுமதி Books and Periodicals
1703*142	சமய, கலாச்சார விழாக்கள் அல்லது இலவச அனுமதி அனுமதி Religious and Cultural Festivals
1703*143	கைவினைப் பொருட்கள் அல்லது இலவச அனுமதி அனுமதி Handicraft
1703*144	சஞ்சிகைகளுக்கான விசேஷ கொடைகள் அல்லது இலவச அனுமதி அனுமதி Special Grants to Gazette Festivals
1703*145	நாம் 9 இறுகான பொது பரீட்சை அல்லது இலவச அனுமதி அனுமதி Grade 9 Common Exams
1703*146	வலய மேற்பார்வைக்குழு அல்லது இலவச அனுமதி அனுமதி Zonal Monitoring Panel
1703*147	நடமாடும் விஞ்ஞான ஆய்வுகூட சேவைகள் அல்லது இலவச அனுமதி அனுமதி Mobile Science Lab Services
1703*148	சிறு அறிவியல் அல்லது இலவச அனுமதி அனுமதி Skill Development
1703*149	விளையாட்டுப் போட்டிகள் அல்லது இலவச அனுமதி அனுமதி Sports Competitions
1703*151	முறைசாரா கல்வி அல்லது இலவச அனுமதி அனுமதி Non-Formal Education

1703*152	முன்பள்ளி ஜூலி உதவி காலம் Early Child Hood Development
1703*153	சுயவிபரங்களை அமுல்படுத்தல் பிசை சாலை செயல்பாடு விபரம் Curriculum Implementation
1703*154	பின்புலங்கள், கண்காட்சிகள் மற்றும் ஆளுனரின் பரிசீலனைகள் தரம், பரிசீலனை அல்லது கலாச்சாரத்தின் பரிசீலனைகள் Competitions, Exhibitions and Governor's Awards
1703*155	ஆசிரிய ஆலோசகர்களுக்கான கொடுப்பளவு மார்ச் மீது வழங்கும் தொகை ISA Allowance
1703*156	மாநில மொத்த உற்பத்தி பகுதி கட்டிய கிடைக்கக்கூடிய Provincial Gross Domestic Product (GDP)
1703*157	மாநில பயிற்சிப் பட்டணமும், விடுதித் தேவைகளும் பகுதி உற்பத்தி அல்லது கலாச்சாரத்தின் பரிசீலனைகள் Provincial Workshops and Hostel Requirements
1703*158	விவசாயிகளுக்கான பரிசீலனைகள் கலாச்சாரத்தின் பரிசீலனைகள் Award of Prizes for Farmers
1703*159	புலமும் பரிசீலனைகள் பரிசீலனைகள் Scholarship
1703*161	ஆய்வும், அபிவிருத்தியும் பரிசீலனை அல்லது கலாச்சாரத்தின் பரிசீலனைகள் Research & Development
1703*162	விவசாயம், விடுதித் தேவைகள் விடுதித் தேவைகள் Sports Development Plan
1703*163	அவசர நிதி கலாச்சாரத்தின் பரிசீலனைகள் Emergency Funds
1703*164	கூட்டுறவு பயிற்சி நிலையம் கூட்டுறவு பயிற்சி நிலையம் Co-operative Training Institute
1703*165	அரசு தொழில் முயற்சிகளின் செயல்பாடு செயல்பாடுகளின் செயல்பாடு Operational Losses of Public Enterprises
1703*166	வட்டிகளுக்கான மானியங்கள் வட்டிகளின் மானியங்கள் Interest Subsidies
1703*167	விலைகளுக்கான மானியங்கள் விலைகளின் மானியங்கள் Price Subsidies
1703*168	மருந்து உற்பத்திப் பிரிவு மருந்து உற்பத்திப் பிரிவு Drugs Manufacturing Unit
1703*169	பரிசீலனையும், இழப்பீடுகளை எடுக்கப்படும் பரிசீலனை அல்லது கலாச்சாரத்தின் பரிசீலனைகள் Awards and Indemnities
1703*171	மீளாய்வு மீளாய்வு Refund

மூலதனச் செலவு/புனர்திருமனம் விடீர்தி /Capital expenditure

மூலதன சொத்துக்களின் புனர்திருமனமும் விரிவாக்கமும் 20 புனர்திருமனம் மற்றும் மேம்பாடு Rehabilitation and Improvement of Capital Assets	
2001	கட்டிடங்கள் மற்றும் அமைப்புகளும் கட்டுமானம் அல்லது கட்டுமானம் Buildings and Constructions
2002	இயந்திரங்களும் பொறி சாதனங்களும் கருவிகள் அல்லது கருவிகள் Machinery and Equipment
2003	வாகனங்கள் வாகனங்கள் Vehicles
2004	ஏனையவை (நீர்ப்பாசனம் மற்றும் வீதிகள்) பிற (நீர்ப்பாசனம் மற்றும் வீதிகள்) Other (irrigation and Roads)
மூலதன சொத்துக்களின் கொள்முதல் 21 வேறான மூலதனச் செலவு Acquisition of Capital Assets	
2101	வாகனங்கள் வாகனங்கள் Vehicles
2102	தளபாடமும், அலுவலக உபகரணங்களும் கருவிகள் அல்லது கருவிகள் Furniture and Office Equipment
2103	இயந்திரங்களும் பொறி சாதனங்களும் கருவிகள் அல்லது கருவிகள் Machinery and Equipment
2104	கட்டிடங்கள் மற்றும் அமைப்புகளும் கட்டுமானம் அல்லது கட்டுமானம் Buildings and Constructions
2105	காணி, காணி அபிவிருத்தி கருவிகள் அல்லது கருவிகள் Lands and Land Development
மூலதன மாற்றங்கள் 22 மூலதன மாற்றங்கள் Capital Transfers	
2201	அரசு நிறுவனங்கள் அரசு நிறுவனங்கள் Public Institutions
2202	அபிவிருத்தி உதவி அபிவிருத்தி உதவி Development Assistance
இயலாமைக் கட்டுப்பாடு 24 திறமையை மேம்படுத்தும் Capacity Building	
2401	பயிற்சியும் வலுவூட்டலும் பயிற்சியும் வலுவூட்டலும் Training and Capacity Building
ஏனைய மூலதனச் செலவுகள் 25 வேறான மூலதனச் செலவுகள் Other Capital Expenditure	
2501	மீள் கட்டமைப்பு மீள் கட்டமைப்பு Restructuring
2502	ஏனைய முதலீடுகள் வேறான முதலீடுகள் Other Investments
2503	எதிர்பாராச் செலவுகள் எதிர்பாராச் செலவுகள் Contingency Services

மூலதனச் செலவுக்கான பிரிவுகள்/ ஓய்வூதிய வகைகள் /Capital Expenditure Category

1	பிரமாண அடிப்படையிலான கொடைகள் ரூபரூப பரிசீலனை Criteria Based Grant (CBG)
2	மாகாண விசேட அபிவிருத்திக்கான கொடைகள் பலூன் கார்ட்டு திட்டம் கீழ்க் கொடுக்கப்பட்ட பரிசீலனை Provincial Specific Development Grant (PSDG)
3	இரண்டாவது சுகாதார அபிவிருத்தி செயற்திட்டம் தொடர்ச்சி ஆய்வக திட்டம் கீழ்க் கொடுக்கப்பட்ட பரிசீலனை Second Health Sector Development Project
4	பாடசாலைக் கல்வியை ஒரு அறிவு மையத்தின் அடிப்படையாக மாற்றும் செயற்திட்டம் பாடசாலைக் கல்வியை ஒரு அறிவு மையத்தின் அடிப்படையாக மாற்றும் செயற்திட்டம் Transforming School Education as the Foundation of a Knowledge Hub (TSEP)
5	யுனீசெப் UNICEF
6	1000 பாடசாலைகளை எந்தாமிக்கும் நிகழ்ச்சித்திட்டம் Establishment of 1000 Schools Program
7	வருமான கொடை Revenue Grant

**வருமான மதிப்பீடு
அடாயி அக்ஸ்துமீன்ஜுவ
Revenue Estimate**

வருமான மதிப்பீடு - 2016
ஏடாட்சி அடிப்படையிலான - 2016
Revenue Estimate - 2016

ரூ/ரூ/Rs.

வருமான குறியீட்டு இல	இல.13வது அரசியலமைப்பின் படி	வருமான தலைப்பு	2014 உண்மை	2015 மதிப்பீடு	2016 மதிப்பீடு
ஏடாட்சி குறிப்பு	13 வது அட்டைக்கான மாற்றம்	ஏடாட்சி விவரம்	உண்மை	மதிப்பீடு	மதிப்பீடு
Revenue Code No.	No. as per 13th Amendment	Revenue Title	Actual	Estimate	Estimate
வரி வருமானம் வட்டி ஏடாட்சி Tax Revenue					
	1002	உற்பத்தி வரிகளும் செலவீனங்களும் கிண்டிசன்கள் அல்லது Taxes on Production & Expenditure			
	1002	உள்நாட்டு பொருட்கள் சேவைகளுக்கான வரி டேய்டி கால்டி அல்லது Taxes on Domestic Goods & Services			
10 02.12.00	Implementation of Budget Proposal - 2011	தேச நிர்மாண வரி (மத்திய அரசு) நாட்டிய கட்டுமான வரி (மத்திய அரசு) Nation Building Tax (Central Government)	1,091,859,661	1,325,000,000	1,135,000,000
உ.ப. மொத்தம் / ரூப. பகுதி / Sub Total			1,091,859,661	1,325,000,000	1,135,000,000
மது வரி சட்டத்தின் கீழான கட்டணம் பொது Excise Ordinance Duty					
10.02.04.03	36.03	கள்ளூர் தவறானக காலி டா காலி Toddy Tavern rents	4,613,337	4,000,000	5,000,000
10.02.04.05	36.03	உள்நாட்டு மதுபான அனுமதிப்பத்திர கட்டணம் காலி காலி காலி Local Liquor License fees	16,304,513	28,000,000	40,000,000
உ.ப. மொத்தம் / ரூப. பகுதி / Sub Total			20,917,850	32,000,000	45,000,000
சொத்துகள் உடமைகள் மாற்று வரிகளான முத்திரை வரி பொது Taxes on Transfer of Assets and Property Stamp Duty					
10.02.07.01	36.06	உடமைகள் மாற்று வரிகளான முத்திரை வரி பொது Stamp Duty on Transfer of Properties	-	200,000,000	300,000,000

வருமான குறியீட்டு இல	இல.13வது அரசியலமைப்பின் படி	வருமான தலைப்பு	2014 உண்மை	2015 மதிப்பீடு	2016 மதிப்பீடு
ஏட்டில் இடக் குறியீடு	13 ஆவது அமைப்பின் படி	ஏட்டில் விவரம்	உண்மை	மதிப்பீடு	மதிப்பீடு
Revenue Code No.	No. as per 13th Amendment	Revenue Title	Actual	Estimate	Estimate
10.02.07.02	36.14	நீதி மன்ற ஆவணங்களுக்கான முத்திரை வரி Stamp Duty on Court Documents	265,025,226	60,000,000	15,000,000
10.02.07.00	Implementation of Budget Proposal - 2011	முத்திரை வரி (மத்திய அரசு) Stamp Duty (Central Government)	393,981,737	550,000,000	570,000,000
உப மொத்தம் / டுப் சமாகுடி / Sub Total			659,006,963	810,000,000	885,000,000
பொது விற்பனைகளும், மொத்த விற்பனை வரிகளும் செய்தல்கள் General Sales & Turnover Taxes					
10.02.09.00	36.01	வியாபார மொத்த விற்பனை வரிகள் Business Turnover Taxes			
உப மொத்தம் / டுப் சமாகுடி / Sub Total			-	-	-
அனுமதிக்கீட்டு மற்றும் ஏனையவை 1003 செலவு வசூல் வசூல்கள் License Taxes & Others					
மோட்டார் வாகன வரி மோட்டார் வாகன வரி Motor Vehicle Tax					
10.03.01.01	36.04	மோட்டார் வாகன அனுமதி பத்திர கட்டணம் மோட்டார் வாகன ஏட்டில் செலவு வசூல் Motor Vehicle License Fees	337,074,024	280,000,000	350,000,000
10.02.05.04	Implementation of Budget Proposal - 2011	வாகனப் பதிவுக் கட்டணம் (மத்திய அரசு) வாகன பதிவுக் கட்டணம் (மத்திய அரசு) Vehicle Registration Fees (Central Govt.)	71,680,789	100,000,000	125,000,000
உப மொத்தம் / டுப் சமாகுடி / Sub Total			408,754,813	380,000,000	475,000,000
ஏனைய வரிகள் வேறான வரிகள் Other Taxes					
10.03.03.00	36.02	பந்தய வரி மற்றும் குதாட்டவரி Betting & Gemming Levy			
உப மொத்தம் / டுப் சமாகுடி / Sub Total			-	-	-
ஏனைய அனுமதி பத்திரம் வேறான அனுமதி பத்திரம் Other License					
10.03.07.01	36.05	நிர்வாக இல்லங்களை பதிவு செய்வதில் செலவு நிவாரண பதிவுக் கட்டணம் Reg. of Nursing Homes Fees			
10.03.07.09	36.15	ஏனைய அனுமதி பத்திரங்களுக்கான கட்டணம் Other Licenses			
உப மொத்தம் / டுப் சமாகுடி / Sub Total			-	-	-

வருமான குறியீட்டு இல	இல.13வது அரசியலமைப்பின் படி	வருமான தலைப்பு	2014 உண்மை	2015 மதிப்பீடு	2016 மதிப்பீடு
ஈடுபட்டிருக்கின்ற ஏடு	13 வது அமைச்சு உத்தரவு எண்/பெண்/ஏடு	ஈடுபட்டிருக்கின்ற ஏடு	உண்மை	மதிப்பீடு	மதிப்பீடு
Revenue Code No.	No. as per 13th Amendment	Revenue Title	Actual	Estimate	Estimate
வரியல்லாத வருமானம் சிறு கையாடல் ஈடுபட்டிருக்கின்ற Non Tax Revenue					
2002		விற்பனைகளும் கட்டணங்களும் விகிதம் அல்லது வட்டி Sales & Charges			
2002		அரசு சொத்துக்களிலிருந்து வரும் வருமானம் சட்டம் அல்லது சட்டம் அல்லது அரசு சொத்துக்களிலிருந்து வரும் வருமானம் Return on Government Assets			
சுலா					
சுலா					
Rents					
20 02.01.05	36.13	அரசு காணி சட்டத்தின் கீழான கட்டணம் சட்டம் அல்லது சட்டம் அல்லது அரசு காணி சட்டத்தின் கீழான கட்டணம் Charges Under Land Development Ordinance	63,404,582	16,000,000	16,000,000
20.02.01.01	36.17	அரசு கட்டடங்களுக்கான வாடகை சட்டம் அல்லது சட்டம் அல்லது அரசு கட்டடங்களுக்கான வாடகை Rents on Government Building & Housing	11,967,394	12,000,000	16,000,000
உப மொத்தம் / ரூப அளவு / Sub Total			75,371,976	28,000,000	32,000,000
வட்டி					
வட்டி					
Interest					
20.02.02.02	36.20	அரசு ஊழியர்களின் கடன் வட்டி சட்டம் அல்லது சட்டம் அல்லது அரசு ஊழியர்களின் கடன் வட்டி Interest - Loan advance to public officers	21,618,130	21,000,000	20,000,000
உப மொத்தம் / ரூப அளவு / Sub Total			21,618,130	21,000,000	20,000,000
2003		விற்பனைகளும் கட்டணங்களும் விகிதம் அல்லது வட்டி Sale Proceeds & Charges			
20.03.01.00	36.20	தலைப்புகள் விற்பனை சட்டம் அல்லது சட்டம் அல்லது தலைப்புகள் விற்பனை Department Sales	1,625,816	2,000,000	2,000,000
20.03.02.24	36.09	சுகாதார சேவைகள் சேவைகள் சேவை Health Services	175,915	200,000	200,000
20.03.02.26	36.09	செய்திய சட்டத்தின் கீழான கட்டணம் சட்டம் அல்லது சட்டம் அல்லது செய்திய சட்டத்தின் கீழான கட்டணம் Charges under Medical Act	33,350	50,000	50,000
20.03.02.13	36.20	பரீட்சைக்கட்டணம் (மாகாண பொது சேவை ஆணைக்குழு) பரீட்சைக்கட்டணம் (மாகாண பொது சேவை ஆணைக்குழு) Exam fees (Provincial Public Service Commission)	2,305,220	3,000,000	3,000,000

வருமான குறியீட்டு இல	இல.13வது அரசியலமைப்பின் படி	வருமான தலைப்பு	2014 உண்மை	2015 மதிப்பீடு	2016 மதிப்பீடு
ஈடுபட்ட இடங்களின் எண்ணிக்கை	13 வது திருத்தம்	ஈடுபட்ட இடங்களின் விவரம்	உண்மை	மதிப்பீடு	மதிப்பீடு
Revenue Code No.	No. as per 13th Amendment	Revenue Title	Actual	Estimate	Estimate
20.03.02.14	36.10	மோட்டார் வாகன சட்டத்தின் கீழான கைப்பிடிப்புகள் மற்றும் பிற வருமானங்கள் Chg. & Other Receipts under Motor Traffic Act			
20.03.02.29	36.20	வியாபார பெயர்களை பதிவு செய்தல் சுயாதான சரணாகீரண கட்டுப்பாடு Reg. of Business Names	714,550	1,000,000	1,000,000
20.03.02.44	36.20	ஒப்பந்தக்காரர் பதிவு கையாளுபவர்களைப் பதிவு செய்தல் கட்டுப்பாடு Reg. of Contractors	900		
20.03.02.47	36.20	மோட்டார் வாகன நகலகங்களில் குடியேற்றம் உபகரணங்கள் மீதான கூலி Transport Dept. of Machine Hire Charges of the Dept. of Transport			
உ.ப மொத்தம் / டுப் டீலாக் / Sub Total			4,855,751	6,250,000	6,250,000
தண்ட பணம் மற்றும் கட்டணம்					
ஈடுபட்ட இடங்களின்					
Fines & Forfeits					
20.03.03.01	36.14	நீதி மன்ற தண்ட பணம் ஈடுபட்ட இடங்களின் Court Fines	129,715,737	80,000,000	90,000,000
20.03.99.00	36.20	பல்வித வருமானம் பிற வருமானம் Miscellaneous Income	79,547,995	31,750,000	80,750,000
உ.ப மொத்தம் / டுப் டீலாக் / Sub Total			209,263,732	111,750,000	170,750,000
2006 மூலதன வருமானம்					
முயற்சி செய்யப்பட்ட வருமானம்					
Capital Revenue					
மூலதன சொத்துகளை விற்பனை செய்தல்					
முயற்சி செய்யப்பட்ட வருமானம்					
Sales of Capital Assets					
20.06.02.00	36.20	மூலதன சொத்துகளை விற்பனை செய்தல் முயற்சி செய்யப்பட்ட வருமானம் Sales of Capital Assets	8,766,333	1,000,000	1,000,000
உ.ப மொத்தம் / டுப் டீலாக் / Sub Total			8,766,333	1,000,000	1,000,000
ஈடுபட்ட இடங்களின் மொத்தம் / மொத்த வருமான மதிப்பீடு / Total Revenue Estimate			2,500,415,209	2,715,000,000	2,770,000,000

முதலாவது அட்டவணை
பல்துறை அட்டவணை
First Schedule

மதிப்பீடு
அரசாங்கத்தின் - 2016
Estimate

செலவின மதிப்பீடு
விசுவாச அரசாங்கத்தின்
Expenditure Estimate

விடயக்குறியீடு ரீதியாக செலவீனங்களின் தொகுப்பு வாரியம் வரையிலான பின்புலம்

Summary of Expenditure by Object Code

ரூபாய் ரs.

குறியீடு வகை Code	பிரிவு விடயத்தலைப்பு வகை / விடய தலைப்பு Category / Object Title	2014 உண்மை வகை Actual	2015 மதிப்பீடு மதிப்பீடு (புது) Estimate (Revised)	2016 மதிப்பீடு மதிப்பீடு Estimate
	மீ. செலவீனம் மீ. செலவீனம் Recurrent Expenditure	15,446,558,808	19,898,400,000	19,281,493,000
10	ஆளுக்கூரிய சேவைகள் ஆளுக்கூரிய சேவைகள் Personal Emoluments	12,221,749,914	15,710,252,000	15,671,297,000
1001	சம்பளமும் கூலியும் வැழல் அல்லது சேவை Salaries and Wages	6,725,596,451	7,243,669,000	7,208,089,500
1002	மேலதிக சே. விடுமுறைக் கொடுப்பனவுகள் அல்லது காலியுடன் வැழல் Overtime and Holiday Pay	707,957,393	632,112,000	490,064,000
1003	ஏனைய புகள் பிற சேவைகள் Other Allowances	4,788,196,070	7,834,471,000	7,973,143,500
11	பிரயாணச் செலவு வகை விடயம் Travelling Expenses	97,434,412	108,290,000	81,743,000
1101	உள்நாட்டு பிரயாணம் வகை விடயம் - தேசிய Travelling - Domestic	94,804,054	108,280,000	81,072,000
1102	வெளிநாட்டு பிரயாணம் வகை விடயம் - வெளிநாடு Travelling - Foreign	2,630,358	10,000	671,000
12	வழங்கல்கள் வகை விடயம் Supplies	455,735,922	496,018,000	399,162,500
1201	எழுத்துகருவிகளும் அலுவலக தே. பொருட்களும் லிபி டிரைவர்கள் அல்லது அலுவலக தே. பொருட்களும் Stationery and Office Requisites	61,729,307	76,720,000	60,470,000
1202	எரிபொருளும் உராய்வு நீக்கிகளும் தொழில் அல்லது லிபி டிரைவர்கள் Fuel and Lubricants	200,895,951	221,945,000	171,085,000
1203	உணவும் சீருடைபும் உணவு அல்லது சீருடைபும் Diets & Uniforms	119,372,213	120,420,000	109,849,500
1204	மருந்து வழங்கல்கள் மருந்து வழங்கல்கள் Medical Supplies	49,037,414	40,600,000	35,060,000
1205	ஏனையவை பிற சேவைகள் Others	17,082,311	17,634,000	14,402,000
1206	இயந்திர, இலத்திரனியல் பொருட்கள் மெக்கானிக்கல் அல்லது மின்னியல் பொருட்கள் Mechanical and Electrical Goods	7,618,727	12,699,000	8,296,000
13	பராமரிப்பு செலவீனங்கள் வகை விடயம் Maintenance Expenditure	533,983,548	737,763,000	449,837,000
1301	வாகனங்கள் வாகனங்கள் Vehicles	115,935,195	139,511,000	103,165,000
1302	பொறித் தொகுதியும் இயந்திர உபகரணங்களும் பொறித் தொகுதி அல்லது இயந்திர உபகரணங்களும் Plant, Machinery and Equipment	44,248,307	50,260,000	37,646,000
1303	கட்டிடங்கள் கட்டிடங்கள் Buildings	131,515,101	162,032,000	88,011,000
1304	ஏனையவை பிற சேவைகள் Others	19,635,413	49,060,000	29,615,000
1305	கட்டமைப்பு (குளங்களும் வீதிகளும்) சட்டகம் (வடிகால் அல்லது சாலைகள்) Structures (Tanks & Roads)	99,830,258	167,400,000	103,700,000
1306	தர நிர்ணய உள்ளீடு தர நிர்ணய உள்ளீடு Quality Inputs	122,819,274	169,500,000	87,700,000
14	ஒப்பந்த சேவைகள் வகை விடயம் Contractual Services	397,450,510	480,912,000	427,018,000
1401	போக்குவரத்து போக்குவரத்து Transport	1,329,781	2,960,000	1,519,000
1402	தபாற் கட்டணங்களும் தொலைத்தொடர்பும் தபாற் கட்டணங்கள் அல்லது தொலைத்தொடர்பும் Postal & Telecommunication	70,783,306	93,390,000	85,695,000

1403	மின்சார்புமும் நீரும் Electricity and Water	126,934,798	157,393,000	140,677,000
1404	வாகனக் கட்டணம் மற்றும் உள்ளூர் வரிகள் (வாகன வரி) Rents, Rates and Local Taxes (Vehicle Tax)	17,691,567	22,464,000	17,059,000
1405	ஏனையவை Others	180,711,059	204,705,000	182,068,000
15	மாற்றங்கள் Transfers	1,588,438,228	2,179,835,000	2,126,842,000
1501	நலநோக்கு வேலைத் திட்டங்கள் Welfare Programme	231,204,769	246,400,000	199,750,000
1502	ஓய்வூதியம், ஓய்வூதிய பணிக்கொடைகள் Retirements Benefits	0	200,000	650,000
1503	அரசு நிறுவனங்களுக்கான மாற்றல்கள் Transfers to Public Institutions	1,107,509,314	1,600,286,000	1,680,000,000
1504	அபிவிருத்திகளுக்கான மாணியங்கள் Development Subsidies	73,343,632	92,040,000	75,744,000
1505	பங்களிப்பும், சந்தா அங்கத்தலும் Subscriptions and Contributions	46,452	77,000	67,000
1506	சொத்து கடன் வட்டி Property Loan Interest	154,072,365	218,125,000	145,381,000
1509	கொடைகள் Grants	22,261,697	22,707,000	25,250,000
17	மாணியங்கள் Subsidies	151,766,274	191,330,000	125,593,500
1701	நட்டங்களும், பதிவுரித்தலும் Losses and Write-Offs	143,993	8,000	1,000
1703	ஏனையவை Others	151,622,281	191,322,000	125,592,500
மூலதன செலவினம் Capital Expenditure		1,783,286,008	2,435,320,000	4,636,850,000
20	மூல. சொத்துகளின் புனர்தாரணமும் விரிவாக்கமும் Reha. & Improvement of Capital Assets	654,179,357	898,929,000	1,541,770,000
2001	கட்டிடங்கள் மற்றும் அமைப்புகள் Buildings and Structures	211,713,035	332,683,000	900,250,000
2002	இயந்திரங்களும், பெற்றி சாதனங்களும் Plant, Machinery & Equipment	27,878,944	55,776,000	16,160,000
2003	வாகனங்கள் Vehicles	8,347,886	40,100,000	11,450,000
2004	ஏனையவை (குளங்கள் பாதைகள்) Others (Irrigation and Roads)	406,239,492	470,370,000	613,910,000
21	மூல. சொத்துகளின் கொள்வனவு Acquisition of Capital Assets	1,112,554,039	1,520,491,000	3,063,480,000
2101	வாகனங்கள் Vehicles	31,866,934	78,086,000	53,595,000
2102	தளபாடமும், அலுவலக உபகரணங்களும் Furniture and Office Equipment	159,743,529	137,230,000	359,200,000
2103	இயந்திரங்களும், பெற்றி சாதனங்களும் Plant, Machinery and Equipment	111,469,582	173,875,000	304,900,000
2104	கட்டிடங்கள், மற்றும் கட்டமைப்பு Buildings and Structures	776,432,551	1,092,800,000	2,325,685,000
2105	காணி, காணி அபிவிருத்தி Lands and Land Improvements	33,041,443	38,500,000	20,100,000
24	இயலாமைக் கட்டுப்பாடு Capacity Building	9,941,151	14,400,000	30,600,000

2401	பயிற்சியும் இயலாமைக் கட்டுப்பாட்டிற்கும் கட்டிடங்களைக் கட்டுவதற்கும் Training and Capacity Buildings	9,941,151	14,400,000	30,600,000
25	ஏனைய முதலீடுகள் செலவுகள் Other Capital Expenditure	6,611,461	1,500,000	1,000,000
2502	ஏனைய முதலீடுகள் Other Investments	6,611,461	1,500,000	1,000,000
மொ. செலவு		17,229,844,816	22,333,720,000	23,918,343,000

நிதி மூலங்கள்
மூலம்
Sources of Finance

நிதியின் மூலம் Financing	2014-15 மூலம் Actual	2015-16 மீட்டர் மதிப்பு Estimate (Revised)	2016-17 மீட்டர் மதிப்பு Estimate
தொகுதிக் கொடைகள் Block Grant	15,446,558,808	19,898,400,000	19,281,493,000
பிரமாண அடிப்படையிலான கொடைகள் Criteria Based Grant	322,883,112	400,000,000	465,000,000
மாநில விசேட அபிவிருத்திக்கான கொடைகள் Provincial Specific Development Grant	820,224,203	1,190,000,000	3,297,300,000
சுகாதாரத்துறை அபி. மானியம். Health Sector Development Project	180,616,993	355,000,000	365,000,000
பாடசாலைக் கல்வியை ஒரு அறிவு மையத்தின் அடிப்படையாக ம TSEP	299,177,683	420,430,000	495,000,000
யுனெஸ்கோ UNICEF	97,144,062	19,890,000	14,550,000
1000 பாடசாலைகளை ஸ்தாபிக்கும் நிகழ்ச்சித்திட்டம் Establishment Of 1000 Schools programme	40,000,000	0	0
வருமான கொடை Revenue Grant	23,239,955	50,000,000	0
மொ. செலவு	17,229,844,816	22,333,720,000	23,918,343,000

Financial Resource - 2016

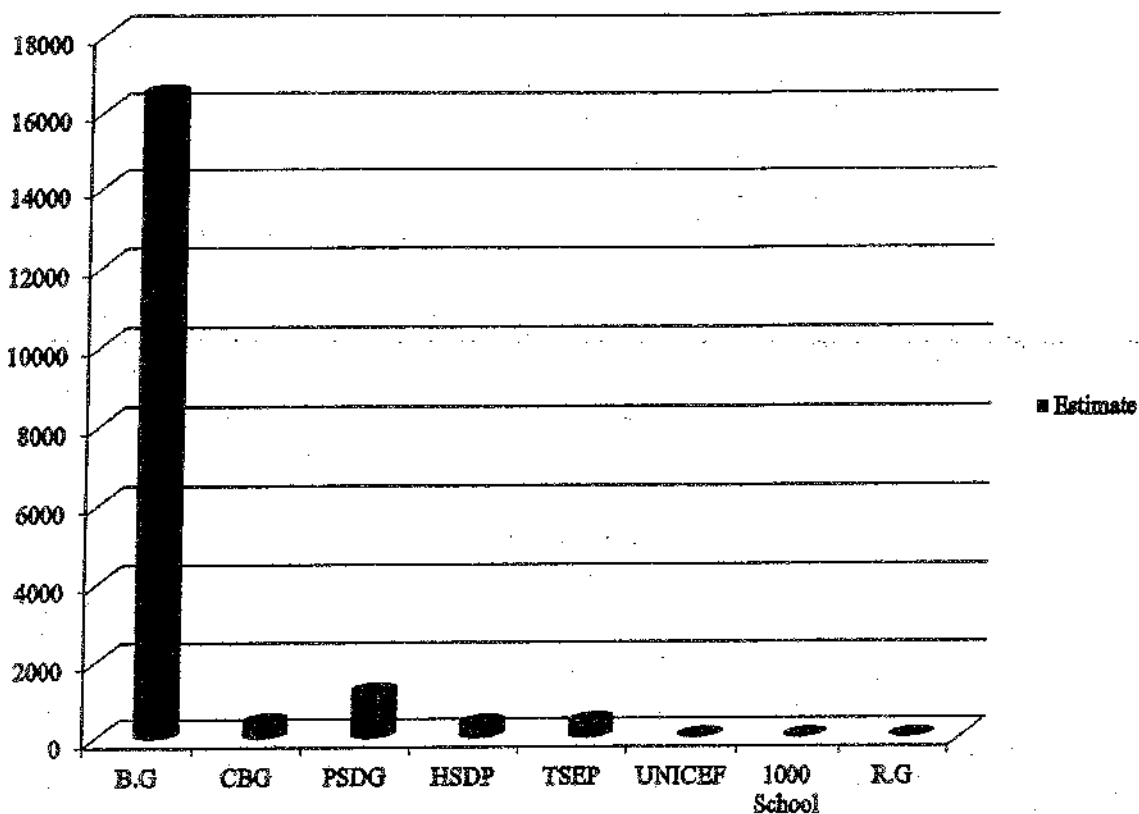

கருத்திட்ட ரீதியாக செலவீனங்களின் தொகுப்பு-2016
உலாசாகி உய விலை லாபம் -2016

Summary of Expenditure By Project - 2016

ரூபா. டி Rs.

தொகுப்பு பகுதி SN	கருத்திட்டம் லாபம் Project	கருத்திட்ட தலைப்பு லாபம் தலைப்பு Project Title	2014 உண்மை மதிப்பு Actual	2015 மதிப்பு மதிப்பு (தீர்மானம்) Estimate (Revised)	2016 மதிப்பு மதிப்பு (தீர்மானம்) Estimate
1	900 3 1	ஆளுகையும், அவரது பிரத்தியேக உத்தியோகத்தர்களும் ஊழியர்களின் பணியும் Governor and his Personal Staff	18,630,679	20,700,000	16,407,000
2	900 3 2	பொது நிர்வாகமும், நிதியும் பொது நிர்வாகம் மற்றும் நிதியும் General Administration & Finance	23,926,318	26,000,000	28,499,000
3	901 3 2	பொது நிர்வாகமும், நிதியும், பரீட்சைகளும் பொது நிர்வாகம், நிதியும், பரீட்சைகளும் General Administration, Finance & Exam	26,226,437	25,600,000	28,368,000
4	902 3 1	சபை விவகாரம் சபை விவகாரம் Council Affairs	73,576,829	78,000,000	68,474,000
5	902 3 2	பொது நிர்வாகமும், நிதியும் பொது நிர்வாகம் மற்றும் நிதியும் General Administration & Finance	26,378,316	37,685,000	131,780,000
6	910 3 1	அமைச்சரும், அவரின் பிரத்தியேக உத்தியோகத்தர்களும் அமைச்சர் மற்றும் அவரின் பிரத்தியேக உத்தியோகத்தர்களும் Minister and His Personal Staff	27,529,419	37,150,000	34,542,000
7	910 3 2	பொது நிர்வாகமும், நிதியும் பொது நிர்வாகம் மற்றும் நிதியும் General Administration & Finance	72,416,042	248,950,000	175,360,000
8	911 60 2	பொது நிர்வாகமும், நிறுவனங்களின் பொது நிர்வாகம் மற்றும் நிறுவனங்களின் General Administration & Establishment Services	1,133,604,064	1,635,300,000	1,713,796,000
9	911 60 4	உள்ளாட்சி சேவைகளும் சமூக அபிவிருத்தியும் உள்ளாட்சி சேவைகளும் சமூக அபிவிருத்தியும் Local Government Services & Community Development Activities	136,107,135	195,450,000	295,539,000
10	912 60 2	பொது நிர்வாகமும், கிராம அபிவிருத்திச் செயற்பாடுகளும் பொது நிர்வாகம் மற்றும் கிராம அபிவிருத்திச் செயற்பாடுகளும் General Admin & Rural Development Activities	143,434,635	163,000,000	227,137,000
11	913 15 23	கட்டிடங்கள் கட்டிடங்கள் Buildings	73,501,892	94,775,000	91,384,000
12	914 51 2	பொது நிர்வாகமும், நிதியும் பொது நிர்வாகம் மற்றும் நிதியும் General Administration & Finance	44,015,789	56,400,000	104,832,000
13	914 51 9	பூட்டுகைத் தொழிலும், சிறுகைத் தொழிலும் பூட்டுகைத் தொழிலும், சிறுகைத் தொழிலும் Textiles Industries & Small Industries	71,909,368	95,500,000	78,922,000
14	920 3 2	பொது நிர்வாகமும், நிதியும் பொது நிர்வாகம் மற்றும் நிதியும் General Administration & Finance	60,317,557	67,000,000	103,429,000
15	920 3 5	சட்டப்பிரிவு சட்டப்பிரிவு Legal Unit	7,764,441	8,495,000	8,610,000
16	921 3 2	பொது நிர்வாகமும், நிதியும் பொது நிர்வாகம் மற்றும் நிதியும் General Administration & Finance	31,151,637	35,690,000	36,856,000
17	921 8 6	பாத்ர உதவியளிப்புகள் மற்றும் அவசர தேவைகளின் பொறுப்பு பாத்ர உதவியளிப்புகள் மற்றும் அவசர தேவைகளின் பொறுப்பு Budgetary Support Service & Contingent Liabilities	101,336,785	112,760,000	62,395,000
18	921 10 2	பொது நிர்வாகமும், நிதியும் பொது நிர்வாகம் மற்றும் நிதியும் General Administration & Finance	7,763,107	14,525,000	12,546,000
19	922 3 2	பொது நிர்வாகமும், திட்டமிடல் செயற்பாடுகளும் பொது நிர்வாகம் மற்றும் திட்டமிடல் செயற்பாடுகளும் General Administration & Planning Activities	128,737,304	180,250,000	50,694,000

கருத்திட்டம் வாசகர்	கருத்திட்ட தலைப்பு வாசகர், தாவரம்	2014-15 ஆண்டில் உடனடி	2015-16 ஆண்டில் மீட்டர் (மீட்டர்)	2016-17 ஆண்டில் மீட்டர்
Project	Project Title	Actual	Estimate (Revised)	Estimate
923 3 2	பொது நிர்வாகமும், நிதியும் செயல்பாடுகள் மற்றும் நிர்வாகம் General Administration & Finance	30,355,031	36,780,000	32,176,000
924 15 2	பொதுநிர்வாகம், நிதி, உட்கட்டுமான அபிவிருத்தி செயல்பாடுகள் மற்றும் நிர்வாகம் General Administration, Finance & Infrastructure Development	15,299,215	17,800,000	15,311,000
925 3 2	பொது நிர்வாகமும், நிதியும் செயல்பாடுகள் மற்றும் நிர்வாகம் General Administration & Finance	27,234,447	36,540,000	35,250,000
926 3 2	பொது நிர்வாகமும், நிதியும் செயல்பாடுகள் மற்றும் நிர்வாகம் General Administration & Finance	16,562,404	24,460,000	23,185,000
927 9 2	பொது நிர்வாகமும், நிதியும் செயல்பாடுகள் மற்றும் நிர்வாகம் General Administration & Finance	11,719,432	18,300,000	20,769,000
27 9 3	பயிற்சியும் மனிதவள அபிவிருத்தியும் புதுவகை மற்றும் மனிதவள அபிவிருத்தி Training and Human Resources Development	31,038,036	37,050,000	34,685,000
30 3 1	அமைச்சரும், அவரின் பிரத்தியேக உத்தியோகத்திற்கும் அமைச்சர் மற்றும் அவரின் பிரத்தியேக உத்தியோகத்திற்கும் Minister and His Personal Staff	19,748,987	25,600,000	13,158,000
30 3 2	பொது நிர்வாகமும், நிதியும் செயல்பாடுகள் மற்றும் நிர்வாகம் General Administration & Finance	97,886,130	49,100,000	36,645,000
30 3 24	மீன்பிடி அபிவிருத்தி பிசிசி அபிவிருத்தி Fisheries Development	15,052,890	28,000,000	30,366,000
31 3 2	பொதுநிர்வாகமும், நிதியும் செயல்பாடுகள் மற்றும் நிர்வாகம் General Administration & Finance	80,543,979	108,400,000	256,985,000
31 44 7	விவசாய விரிவாக்கம், கல்வியும் பயிற்சியும் கால்நடை வளர்ச்சி மற்றும் கல்வியும் பயிற்சியும் Agriculture Extension, Education & Training	128,177,656	168,840,000	165,845,000
32 3 2	பொது நிர்வாகமும், நிதியும் செயல்பாடுகள் மற்றும் நிர்வாகம் General Administration & Finance	38,944,685	37,270,000	37,991,000
32 45 8	கால்நடை (சுகாதாரம், விரிவாக்கம், ஆய்வு, இனவிருத்தி, கல்வி, பயிற்சியும்) கால்நடை (சுகாதாரம், விரிவாக்கம், ஆய்வு, இனவிருத்தி, கல்வி, பயிற்சியும்) Animal Health, Extension, Research, Breeding, Edu. & Training	189,955,014	274,600,000	339,530,000
3 53 2	பொதுநிர்வாகம், தரவார்ப்பு, கைத்தொழில் வளர்ச்சியும் செயல்பாடுகள் மற்றும் நிர்வாகம், தரவார்ப்பு, கைத்தொழில் வளர்ச்சியும் General Adm. & Est. Services and Industrial Promotion	104,833,649	129,300,000	127,164,000
4 3 2	பொது நிர்வாகமும், நிதியும் செயல்பாடுகள் மற்றும் நிர்வாகம் General Administration & Finance	4,340,713	7,900,000	6,913,000
5 43 22	நீர்ப்பாசனம் செயல்பாடுகள் மற்றும் நிர்வாகம் Irrigation	242,657,679	293,200,000	288,254,000
0 3 1	அமைச்சரும், அவரின் பிரத்தியேக உத்தியோகத்திற்கும் அமைச்சர் மற்றும் அவரின் பிரத்தியேக உத்தியோகத்திற்கும் Minister and His Personal Staff	15,836,934	23,100,000	12,126,000
0 3 2	பொது நிர்வாகமும், நிதியும் செயல்பாடுகள் மற்றும் நிர்வாகம் General Administration & Finance	93,883,477	104,400,000	79,866,000
1 3 2	பொதுநிர்வாகமும், நிதியும் செயல்பாடுகள் மற்றும் நிர்வாகம் General Administration	503,972,701	672,700,000	703,505,000
1 80 11	ஆரம்ப நிலைக் கல்வி முதலாம் நிலைக் கல்வி Primary Education	3,711,592,339	4,765,250,000	5,117,999,000

பெண். இ. எண். SN	கருத்திட்டம் வாசகம் Project	கருத்திட்ட தலைப்பு வாசகம் Project Title	2014-15 ஆண்டின் உண்மை Actual	2015-16 ஆண்டின் மதிப்பீடு Estimate(Revised)	2016-17 ஆண்டின் மதிப்பீடு Estimate
40	941 81 12	இரண்டாம் நிலைக் கல்வி தேர்வெடு அமைச்சு Secondary Education	4,671,690,687	6,147,180,000	6,626,474,000
41	941 87 13	விசேட கல்வித்திட்டம் விசேட அமைச்சு Special Education	3,799,267	9,380,000	2,553,000
42	941 87 14	முறைசாரா கல்வி தேர்வெடு அமைச்சு Non Formal Education	5,746,467	8,900,000	3,000,000
43	941 88 15	திட்டமிடலும் ஆய்வும் அமைச்சு அமைச்சு Education Planning and Research	12,259,470	14,100,000	3,000,000
44	942 90 20	விளையாட்டு விளையாட்டு Sports	56,032,023	74,500,000	69,732,000
45	943 93 10	கலாச்சார விவகாரங்கள் அமைச்சு Cultural Affairs	32,620,650	43,350,000	43,820,000
46	950 3 1	அமைச்சரும் அவரின் பிரத்தியேக உத்தியோகத்தர்களும் அமைச்சு அமைச்சு Minister and His Personal Staff	16,276,056	22,400,000	15,150,000
47	950 3 2	பொது நிர்வாகமும், நிதியும் அமைச்சு அமைச்சு General Administration & Finance	49,457,454	48,070,000	49,207,000
48	951 3 2	பொது நிர்வாகமும், நிதியும் அமைச்சு அமைச்சு General Administration & Finance	114,999,571	64,700,000	99,524,000
49	951 70 16	பொதுக்காது சேவைகள் அமைச்சு அமைச்சு General Health Services	313,543,231	432,400,000	522,434,000
50	951 71 17	நோயாளர் பராமரிப்பு சேவை(சுகப்படுத்தல்) அமைச்சு அமைச்சு Patient Care Services - Curative	2,631,709,844	3,340,050,000	2,850,181,000
51	951 72 18	சமூக காது சேவை (முற்கருப்பு) அமைச்சு அமைச்சு Community Health Services - Preventive	705,161,261	871,421,000	1,423,214,000
52	952 73 19	கடுமையான நோய்கள்(சுகப்படுத்தல்) அமைச்சு அமைச்சு Indigenous Medicine and Curative Services	265,069,995	330,750,000	416,790,000
53	953 95 2	பொதுநிர்வாகமும், சமூகசேவை அமுல்படுத்தலும் அமைச்சு அமைச்சு General Administration & Implementation of Social Service	319,077,344	338,500,000	320,293,000
54	954 95 2	பொதுநிர்வாகம், நிதி, சிறுவர் நன்மைக்கான பராமரிப்பு சேவைகள் அமைச்சு அமைச்சு General Administration, Finance, Probation & Child Care Services	115,581,640	134,500,000	131,276,000
55	970 3 1	அமைச்சரும், அவரின் பிரத்தியேக உத்தியோகத்தர்களும் அமைச்சு அமைச்சு Minister and His Personal Staff	23,257,631	25,132,000	17,737,000
56	970 3 2	பொது நிர்வாகமும், நிதியும் அமைச்சு அமைச்சு General Administration & Finance	56,143,122	45,942,000	39,559,000
57	971 50 21	வழி அமைச்சு அமைச்சு அமைச்சு Road Development	175,266,013	287,250,000	537,533,000
58	972 40 2	காணி நிர்வாகம் அமைச்சு அமைச்சு General Admin & Land Administration	74,189,939	103,375,000	99,573,000
மொ. இ. ரூ. Total Expenditure			17,229,844,816	22,333,720,000	23,918,343,000

கிழக்கு மாகாணம்
குவேன்கிர் பළாத
EASTERN PROVINCE
நிதியாண்டு - 2016
வார்கீத ஁டல் குவாகல - 2016
FINANCIAL YEAR - 2016

தலைப்பு கீர்கல Head	அமைக்க. திணைக்களம் ஁தாவாகல/ ஁டலார்கீதலு Ministry / Department	மீள. செலவுள்கள குலகார்கீதல விடலு Recurrent Expenditure	முல. செலவுள்கள குலகலகல Capital Expenditure	குல. செலவுள்கள ஁ல விடலு Total Expenditure
900	ஆளுளர் செயலகம் ஁னலுடலா ஁லலு காலலால Governor's Secretariat	34,906,000	10,000,000	44,906,000
901	மாகாண யெலுச்சேவைகள ஆணைக்குழு பலான ஁லல ஁லலா கலலுள ஁லல Provincial Public Service Commission	25,868,000	2,500,000	28,368,000
902	மாகாண யேவைச செயலகம் பலான ஁லல கலலு காலலால Provincial Council Secretariat	90,254,000	110,000,000	200,254,000
910	முதலமைச்சர் செயலகம் புலாக ஁தாவாக ஁லலு காலலால Chief Minister Secretariat	107,902,000	102,000,000	209,902,000
911	உள்ளுறாடலீத திணைக்களம் பலான பாலக ஁டலார்கீதலு Department of Local Government	1,766,335,000	243,000,000	2,009,335,000
912	கிராம அபிவீருத்தி திணைக்களம் குல கலலகல ஁டலார்கீதலு Department of Rural Development	89,137,000	138,000,000	227,137,000
913	கட்டடங்கள திணைக்களம் கலலகலுடல ஁டலார்கீதலு Department of Buildings	88,384,000	3,000,000	91,384,000
914	கிராமிய கலகதயெழில் அபிவீருத்தி திணைக்களம் குல கலலகல ஁டலார்கீதலு Department of Rural Industries Development	109,754,000	74,000,000	183,754,000
920	பிரதம செயலாளர் செயலகம் புலாக ஁லலு காலலால Chief Secretary's Secretariat	41,539,000	70,500,000	112,039,000
921	பிரதிப்பிரதம செயலாளர் செயலகம் - நிதி கிலுளலு புலாக ஁லலு காலலால - ஁டல் Deputy Chief Secretary's Secretariat - Finance	48,747,000	63,050,000	111,797,000
922	பிரதிப்பிரதம செயலாளர் செயலகம் - நிபுடலுடல் கிலுளலு புலாக ஁லலு காலலால - கலலு Deputy Chief Secretary's Secretariat - Planning	20,194,000	30,500,000	50,694,000
923	பிரதிப்பிரதம செயலாளர் செயலகம் - நிர்வாகம் கிலுளலு புலாக ஁லலு ஁லலு - பர்கலகல Deputy Chief Secretary's Secretariat - Administration	29,676,000	2,500,000	32,176,000
924	பிரதிப்பிரதம செயலாளர் செயலகம் - யெறியியல் சேவை கிலுளலு புலாக ஁லலு காலலால - ஁லகலு ஁லல Deputy Chief Secretary's Secretariat - Engineering Service	13,311,000	2,000,000	15,311,000
925	யெடடலர் யெககுலுலுத்தி திணைக்களம் கலலகல ஁லல புலாகல ஁டலார்கீதலு Department of Motor Traffic	32,750,000	2,500,000	35,250,000
926	மாகாண உளளக கணக்காய்வு திணைக்களம் பலான ஁லலகல ஁லலகல ஁டலார்கீதலு Department of Provincial Internal Audit	21,185,000	2,000,000	23,185,000
927	பிரதிப்பிரதம செயலாளர் செயலகம் - ஆளலுயம் யயிற்சியும் கிலுளலு புலாக ஁லலு காலலால - பர்கலகல ஁லல Deputy Chief Secretary's Secretariat - P & T	48,454,000	7,000,000	55,454,000
930	விவசாய அமைச்சு கலலகலு ஁தாவாகல Ministry of Agriculture	47,169,000	33,000,000	80,169,000
931	விவசாயத் திணைக்களம் கலலகலு ஁டலார்கீதலு Department of Agriculture	187,830,000	235,000,000	422,830,000

தலைப்பு கீழ்க்க Head	அமைச்சு திணைக்களம் தொழாமை/ டீபார்ட்மென்டு Ministry / Department	மீண்டும் செலவீனங்கள் புனர்ப்பாடுகளை செலவு Recurrent Expenditure	முன் செலவீனங்கள் புனர்ப்பாடுகளை செலவு Capital Expenditure	மொ. செலவீனங்கள் மொ. செலவு Total Expenditure
932	கால்நடை உற்பத்தி சுகாதாரத்திணைக்களம் மலர் விசாரணை மலர் சேவை டீபார்ட்மென்டு Department of Animal Production & Health	238,521,000	139,000,000	377,521,000
933	கூட்டுறவு அபிவிருத்தி திணைக்களம் சமூகமயமாக்கல் டீபார்ட்மென்டு Department of Co-operative Development	120,164,000	7,000,000	127,164,000
934	கூட்டுறவு ஊழியர் ஆணைக்குழு சமூகமயமாக்கல் டீபார்ட்மென்டு Co-operative Employees Commission	5,913,000	1,000,000	6,913,000
935	நீர்ப்பாசனத் திணைக்களம் வாழ்க்கை டீபார்ட்மென்டு Department of Irrigation	223,254,000	65,000,000	288,254,000
940	கல்வி அமைச்சு பொதுக் கல்வி டீபார்ட்மென்டு Ministry of Education	71,992,000	20,000,000	91,992,000
941	கல்வித்திணைக்களம் பொதுக் கல்வி டீபார்ட்மென்டு Department of Education	10,874,531,000	1,582,000,000	12,456,531,000
942	விளையாட்டுத்துறை திணைக்களம் விளையாட்டு டீபார்ட்மென்டு Department of Sports	47,232,000	22,500,000	69,732,000
943	கலாச்சாரத் திணைக்களம் பொதுக் கல்வி டீபார்ட்மென்டு Department of Cultural	33,320,000	10,500,000	43,820,000
950	சுகாதார அமைச்சு சுகாதார அமைச்சு Ministry of Health & Indigenous Medicine	47,357,000	17,000,000	64,357,000
951	சுகாதார சேவைகள் திணைக்களம் சுகாதார அமைச்சு டீபார்ட்மென்டு Department of Health Services	3,833,353,000	1,062,000,000	4,895,353,000
952	சமூக சேவைகள் திணைக்களம் சமூக சேவைகள் டீபார்ட்மென்டு Department of Indigenous Medicine	287,790,000	129,000,000	416,790,000
953	சமூக சேவைகள் திணைக்களம் சமூக சேவைகள் டீபார்ட்மென்டு Department of Social Services	291,293,000	29,000,000	320,293,000
954	சிறுவர் நன்மதிப்பைப் பராமரிப்பு சேவைகள் திணைக்களம் சமூக சேவைகள் டீபார்ட்மென்டு Department of Probation & Child Care Services	107,276,000	24,000,000	131,276,000
970	வீதி அபிவிருத்தி அமைச்சு பொதுக் கல்வி டீபார்ட்மென்டு Ministry of Road Development	40,296,000	17,000,000	57,296,000
971	வீதி அபிவிருத்தித் திணைக்களம் பொதுக் கல்வி டீபார்ட்மென்டு Department of Road Development	160,233,000	377,300,000	537,533,000
972	காணி நிர்வாகத் திணைக்களம் பொதுக் கல்வி டீபார்ட்மென்டு Department of Land Administration	95,573,000	4,000,000	99,573,000
மொத்தம்		19,281,493,000	4,636,850,000	23,918,343,000

அமைச்சு/கொத்தணி ரீதியான செலவின மதிப்பீடு - 2016

Expenditure Estimate Ministry/ Cluster - 2016

கிழக்கு மாகாண சபை

තුනෙහිසි පළාත් සභාව

Eastern Provincial Council

ரூப/ரூ

கொத்தணி S.No	அமைச்சு / கொத்தணி Ministry / Department	மீளிடீயாமை செலவினம் Recurrent Expenditure	முன்பவை செலவினம் Capital Expenditure	மொத்த செலவினம் Total Expenditure
1	ஆளுனர் கொத்தணி Governor's Cluster	60,774,000	12,500,000	73,274,000
2	மாகாண பேரவைச் செயலகம் Provincial Council Secretariat (Assembly)	90,254,000	110,000,000	200,254,000
3	முதலமைச்சர் செயலகம் - மாகாண நிதி, திட்டமிடல், உள்ளூராட்சி, கிராம அபிவிருத்தி விடையகம், கட்டிடங்கள் நிர்மாணம், கிராமியக் கைத்தொழில், சுற்றுலா மற்றும் சுற்றுடல், சட்டமும் ஒழுங்கும் போக்குவரத்து மற்றும் பிராந்திய நிருவாக அமைச்சு. Chief Minister Secretariat - Ministry of Finance & Planning, Local Government, Rural Development, Housing, Building & Construction, Rural Industries, Tourism, Environment, Law & Order, Transport And Regional Administration.	2,161,512,000	560,000,000	2,721,512,000
4	பிரதம செயலக கொத்தணி Chief Secretary's Cluster	255,856,000	180,050,000	435,906,000
5	விவசாய, நிர்ப்பாசன, கால்நடை உற்பத்தி அபிவிருத்தி, மீன்பிடி, கூட்டுறவு அபிவிருத்தி, உணவு வழங்கலும் விநியோகத்திற்குமான அமைச்சு. Ministry of Agriculture, Irrigation, Animal Production and Development, Fisheries, Co-Operative Development, Food Supply and Distribution.	822,851,000	480,000,000	1,302,851,000
6	கல்வி, தகவல் தொழில்நுட்பக்கல்வி, முன்பள்ளிக்கல்வி, விளைபயட்டு, பண்பாட்டிழைப்புகள், இளைஞர் விவகாரம், புனர்வாழ்வு மற்றும் மீள்குடியேற்ற அமைச்சு. Ministry of Education, Information Technology Education, Pre School Education, Sports, Cultural Affairs, Youth Affairs, Rehabilitation & Resettlement.	11,027,075,000	1,635,000,000	12,662,075,000
7	சுகாதார, சமீத மருத்துவ, நன்மைததை மற்றும் சிறுவர் பராமரிப்பு, சமூக நலன்புரிச் சேவைகள், கிராமிய மின்சார அமைச்சு Ministry of Health, Indigenous Medicine, Probation and Child Care, Social Welfare and Rural Electrification	4,567,069,000	1,261,000,000	5,828,069,000
8	மனிதவல அபிவிருத்தி, மகளிர் விவகாரம் மற்றும் நிர்வாகங்கள் அமைச்சு Ministry of Road Development, Land & Land Development, Skill & Manpower Development, Women Affairs and Water Supply	296,102,000	398,300,000	694,402,000
மொத்தம்/Total		19,281,493,000	4,636,850,000	23,918,343,000

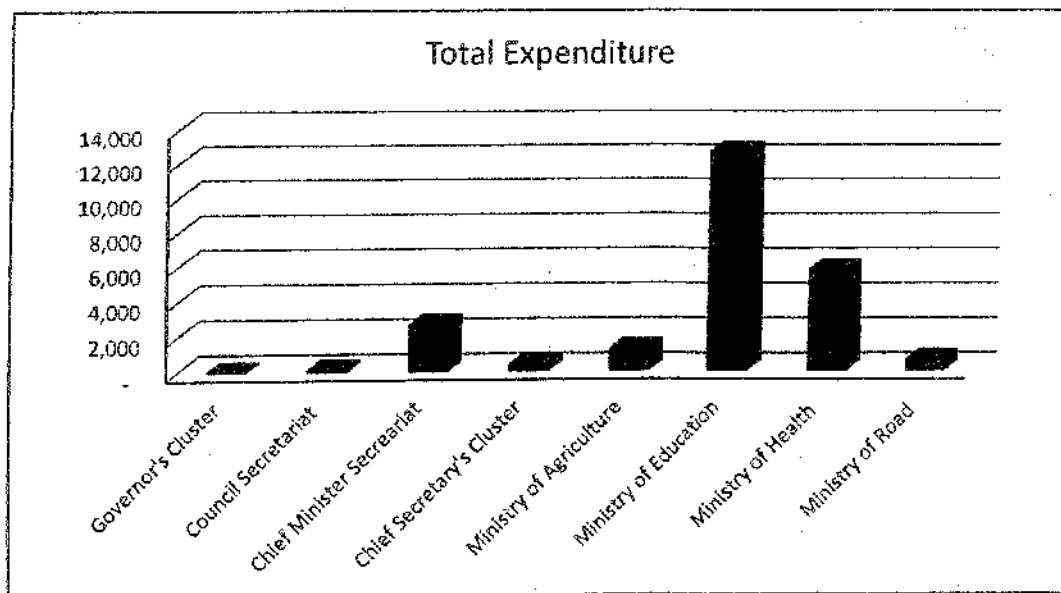
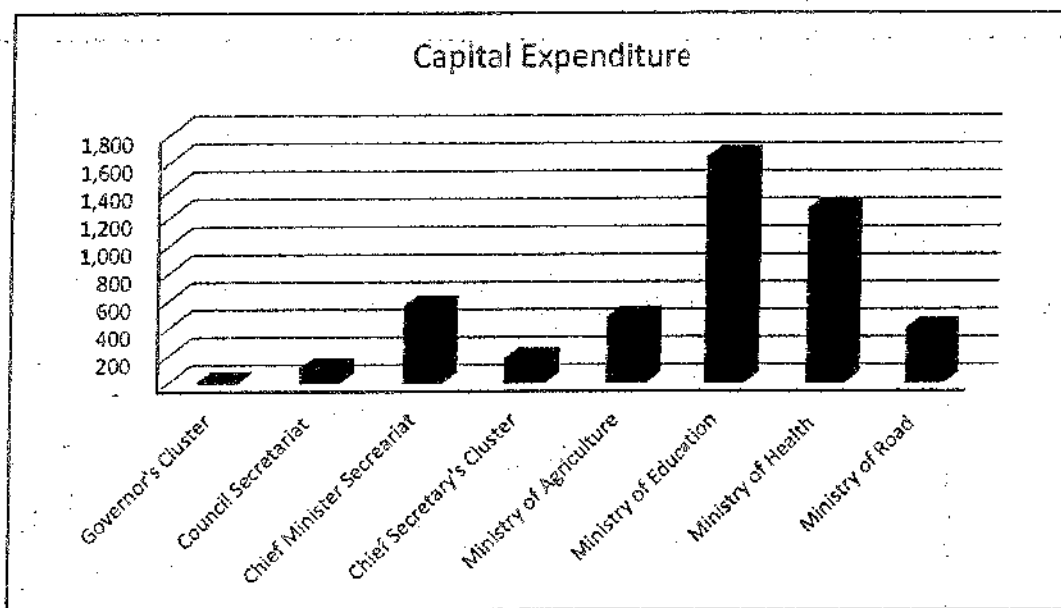
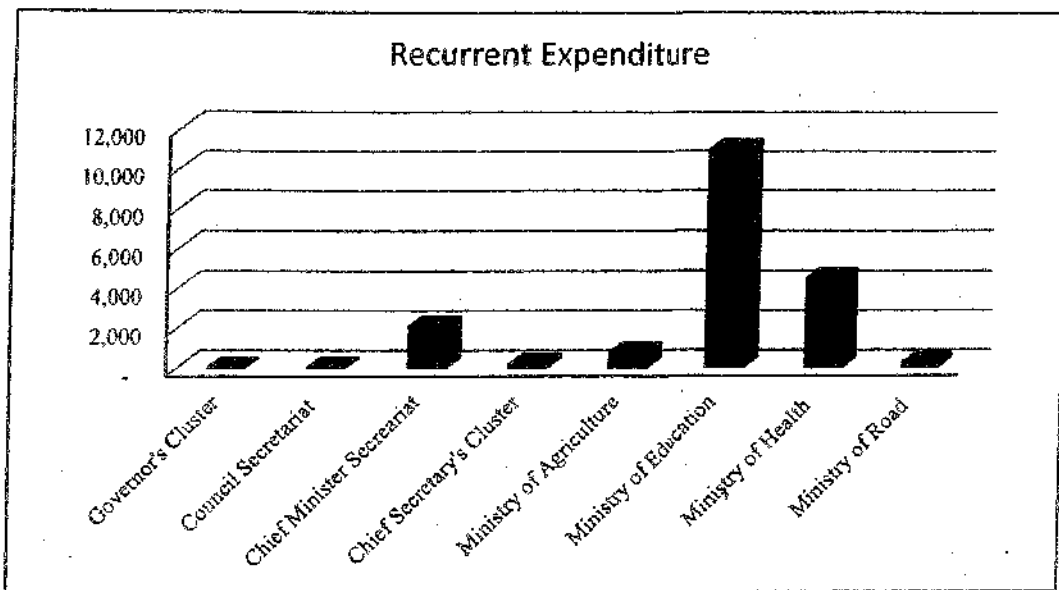

மீண்டெழும் செலவீனங்களின் கருத்திட்ட ரீதியான தொகுப்பு -2016

தொகுப்புவாரிய செலவீன விவரம் - 2016

Summary of Recurrent Expenditure By Project - 2016

தொகுப்பு எண் SN	கருத்திட்டம் வகை Project	கருத்திட்ட தலைப்பு வகை Project Title	தனிப்பட்ட வேலைகள் பணியாளர்கள் Personal Emoluments	மீண்டெழும் செலவீனம் Other Recurrent	மொத்த செலவீனம் Total Expenditure
1	900 3 1	ஆளுகையும், அவரது பிரத்தியேக உத்தியோகத்தர்களும் Governor and his Personal Staff	6,507,000	9,900,000	16,407,000
2	900 3 2	பொது நிர்வாகமும், நிதியும் செய் செயலகம் என இடம் General Administration & Finance	13,499,000	5,000,000	18,499,000
3	901 3 2	பொதுநிர்வாகமும், நிதியும், பரிசீலனையும் செய் செயலகம் என இடம் General Administration, Finance & Exam	13,568,000	12,300,000	25,868,000
4	902 3 1	சபை விவகாரம் பொது நிர்வாகம் Council Affairs	49,974,000	18,500,000	68,474,000
5	902 3 2	பொது நிர்வாகமும், நிதியும் செய் செயலகம் என இடம் General Administration & Finance	14,380,000	7,400,000	21,780,000
6	910 3 1	அமைச்சரும், அவரின் பிரத்தியேக உத்தியோகத்தர்களும் Minister and His Personal Staff	11,942,000	22,600,000	34,542,000
7	910 3 2	பொது நிர்வாகமும், நிதியும் செய் செயலகம் என இடம் General Administration & Finance	24,560,000	48,800,000	73,360,000
8	911 60 2	பொது நிர்வாகமும், தயார்சேவைகளும் பொது நிர்வாகம் என இடம் General Administration & Establishment Services	15,396,000	1,692,400,000	1,707,796,000
9	911 60 4	உள்ளூராட்சி சேவைகளும் சனநாயக அபிவிருத்தியும் செய் செயலகம் என இடம் Local Government Services & Community Development Activities	50,939,000	7,600,000	58,539,000
10	912 60 2	பொது நிர்வாகமும், கிராம அபிவிருத்தி செயற்பாடுகளும் செய் செயலகம் என இடம் General Admin & Rural Development Activities	65,637,006	23,500,000	89,137,000
11	913 15 23	கட்டிடங்கள் Buildings	76,184,000	12,200,000	88,384,000
12	914 51 2	பொது நிர்வாகமும், நிதியும் செய் செயலகம் என இடம் General Administration & Finance	23,632,000	7,200,000	30,832,000
13	914 51 9	புடைசுவகைத் தொழிலும், சிறுசுவகைத் தொழிலும் Textiles Industries & Small Industries	62,422,000	16,500,000	78,922,000
14	920 3 2	பொது நிர்வாகமும், நிதியும் செய் செயலகம் என இடம் General Administration & Finance	13,829,000	20,100,000	33,929,000
15	920 3 5	சட்டப்பிரிவு Legal Unit	5,910,000	1,700,000	7,610,000
16	921 3 2	பொது நிர்வாகமும், நிதியும் செய் செயலகம் என இடம் General Administration & Finance	17,656,000	16,700,000	34,356,000
17	921 8 6	பாதி உதவ்சேவைகள் மற்றும் அவசர தேவைகளின் பொறுப்பு Budgetary Support Service & Contingent Liabilities	3,199,000	646,000	3,845,000
18	921 10 2	பொது நிர்வாகமும், நிதியும் செய் செயலகம் என இடம் General Administration & Finance	8,546,000	2,000,000	10,546,000
19	922 3 2	பொதுநிர்வாகமும், திட்டமிடல் செயற்பாடுகளும் செய் செயலகம் என இடம் General Administration & Planning Activities	16,644,000	3,550,000	20,194,000
20	923 3 2	பொது நிர்வாகமும், நிதியும் செய் செயலகம் என இடம் General Administration & Finance	21,126,000	8,550,000	29,676,000
21	924 15 2	பொதுநிர்வாகம், நிதி, உட்கட்டுமான அபிவிருத்தி செய் செயலகம், இடம் General Administration, Finance & Infrastructure Development	9,911,000	3,400,000	13,311,000

தொ. இ. எண். SN	கருத்திட்டம் வகை Project	கருத்திட்ட தலைப்பு வகை Project Title	தனிப்பாளுகிற பேதனாதிகள் அடங்கலம் Personal Emoluments	ஏனைய மீண்டும் செலவு ஆகும் Other Recurrent	மொ. செலவுகள் ஆகும் Total Expenditure
22	925 3 2	பொது நிர்வாகமும், நிதியும் செயல்பாட்டு அமைச்சு General Administration & Finance	28,850,000	3,900,000	32,750,000
23	926 3 2	பொது நிர்வாகமும், நிதியும் செயல்பாட்டு அமைச்சு General Administration & Finance	14,985,000	6,200,000	21,185,000
24	927 9 2	பொது நிர்வாகமும், நிதியும் செயல்பாட்டு அமைச்சு General Administration & Finance	11,219,000	7,550,000	18,769,000
25	927 9 3	பயிற்சியும் மனிதவள அபிவிருத்தியும் ஊழல் அகலாக்கம் மற்றும் மனித வள மேம்பாடு Training and Human Resources Development	13,185,000	16,500,000	29,685,000
26	930 3 1	அமைச்சரும், அவரின் பிரத்தியேக உத்தியோகத்தினரும் அமைச்சு அமைச்சு மற்றும் அவரின் தனிப்பட்ட அமைச்சு Minister and His Personal Staff	5,858,000	7,300,000	13,158,000
27	930 3 2	பொது நிர்வாகமும், நிதியும் செயல்பாட்டு அமைச்சு General Administration & Finance	20,145,000	5,500,000	25,645,000
28	930 3 24	மீன்பிடி அபிவிருத்தி மீன்பிடி மேம்பாடு Fisheries Development	6,316,000	2,050,000	8,366,000
29	931 3 2	பொது நிர்வாகமும், நிதியும் செயல்பாட்டு அமைச்சு General Administration & Finance	15,085,000	6,900,000	21,985,000
30	931 44 7	விவசாய விரிவாக்கம், கல்வியும் பயிற்சியும் கால்நடை ஆரோக்கியம், கல்வியும் பயிற்சியும் Agriculture Extension, Education & Training	143,845,000	22,000,000	165,845,000
31	932 3 2	பொது நிர்வாகமும், நிதியும் செயல்பாட்டு அமைச்சு General Administration & Finance	29,652,000	8,339,000	37,991,000
32	932 45 8	கால்நடை (கொடுமை, விரிவாக்கம், ஆய்வு, தினவிருத்தி, கல்வி, பயிற்சி மற்றும்) ஆரோக்கியம், கல்வியும் பயிற்சியும், கால்நடை ஆரோக்கியம், கல்வியும் பயிற்சியும் Animal Health, Extension, Research, Breeding, Edu. & Training	175,419,000	25,111,000	200,530,000
33	933 53 2	பொது நிர்வாகமும், நிதியும் செயல்பாட்டு அமைச்சு, கல்வியும் பயிற்சியும் General Adm. & Est. Services and Industrial Promotion	108,864,000	11,300,000	120,164,000
34	934 3 2	பொது நிர்வாகமும், நிதியும் செயல்பாட்டு அமைச்சு General Administration & Finance	4,413,000	1,500,000	5,913,000
35	935 43 22	நிர்ப்பாசனம் சாலைகள் Irrigation	153,654,000	69,600,000	223,254,000
36	940 3 1	அமைச்சரும், அவரின் பிரத்தியேக உத்தியோகத்தினரும் அமைச்சு அமைச்சு மற்றும் அவரின் தனிப்பட்ட அமைச்சு Minister and His Personal Staff	8,626,000	3,500,000	12,126,000
37	940 3 2	பொது நிர்வாகமும், நிதியும் செயல்பாட்டு அமைச்சு General Administration & Finance	29,266,000	30,600,000	59,866,000
38	941 3 2	பொது நிர்வாகமும், நிதியும் செயல்பாட்டு அமைச்சு General Administration	532,705,000	80,300,000	613,005,000
39	941 80 11	ஆரம்ப நிலைக் கல்வி முதலாம் நிலைக் கல்வி Primary Education	4,407,179,000	114,300,000	4,521,479,000
40	941 81 12	இரண்டாம் நிலைக் கல்வி இரண்டாம் நிலைக் கல்வி Secondary Education	5,507,794,000	223,700,000	5,731,494,000
41	941 87 13	விசேட கல்வித்திட்டம் விசேட கல்வித்திட்டம் Special Education	1,853,000	700,000	2,553,000
42	941 87 14	முறைசாரா கல்வி முறைசாரா கல்வி Non Formal Education	0	3,000,000	3,000,000
43	941 88 15	திட்டமிடலும் ஆய்வும் திட்டமிடலும் ஆய்வும் Education Planning and Research	0	3,000,000	3,000,000
44	942 90 20	விளையாட்டு விளையாட்டு Sports	34,082,000	13,150,000	47,232,000

මුහුදුන් සෙවණ මதிப்பீடு - 2016
මූලික වියදම් ඇස්තමේන්තු - 2016
Capital Expenditure Estimate - 2016
නිමුණු මාකාසා සභා
නැගෙනහිර පළාත් සභාව
Eastern Provincial Council

Rs/Cr / Rs

S.No	Head	Ministry / Department	CBC	PSDC	SHSP	ITSEP	UNICEF	Revenue Grant	Total Expenditure
1	900	<p>ஆளுனர் செயலகம்</p> <p>ගරු ආණ්ඩුකාරතුමාගේ කාර්යාලය</p> <p>Governor's Secretariat</p>	10,000,000						10,000,000
2	901	<p>මාකාසා පොදු සේවයේ ඇගයීමේ කමිටු</p> <p>පළාත් රාජ්‍ය සේවා කොමිෂන්</p> <p>Provincial Public Service Commission</p>	2,500,000						2,500,000
3	902	<p>මාකාසා මිලිතයේ සේවකයන්</p> <p>පළාත් සභා ලේකම් කාර්යාලය</p> <p>Provincial Council Secretariat (Assembly)</p>	110,000,000						110,000,000
4	910	<p>මුහුදුන් සේවකයන්</p> <p>ප්‍රධාන අමාත්‍යාංශය</p> <p>Chief Minister's Secretariat</p>	17,000,000	85,000,000					102,000,000
5	911	<p>දැනුම් ලබාදීමේ ක්‍රියාමාර්ග</p> <p>පළාත් පාලන දෙපාර්තමේන්තුව</p> <p>Department of Local Government</p>	6,000,000	237,000,000					243,000,000
6	912	<p>ග්‍රාමීය සංවර්ධන ක්‍රියාමාර්ග</p> <p>ග්‍රාමීය සංවර්ධන දෙපාර්තමේන්තුව</p> <p>Department of Rural Development</p>	3,000,000	135,000,000					138,000,000
7	913	<p>කැටුම්පත් ක්‍රියාමාර්ග</p> <p>කොටුකැටුම්පත් දෙපාර්තමේන්තුව</p> <p>Department of Buildings</p>	3,000,000						3,000,000
8	914	<p>ග්‍රාමීය කර්මාන්ත සංවර්ධන ක්‍රියාමාර්ග</p> <p>ග්‍රාමීය කර්මාන්ත සංවර්ධන දෙපාර්තමේන්තුව</p> <p>Department of Rural Industries Development</p>	33,000,000	41,000,000					74,000,000
9	920	<p>මුහුදුන් සේවකයන්</p> <p>ප්‍රධාන ලේකම් කාර්යාලය</p> <p>Chief Secretary's Secretariat</p>	70,500,000						70,500,000
10	921	<p>මුහුදුන් මුහුදුන් සේවකයන් - මුදල්</p> <p>සාමාන්‍ය ප්‍රධාන ලේකම් - මුදල්</p> <p>Deputy Chief Secretary - Finance</p>	48,500,000				14,550,000		63,050,000
11	922	<p>මුහුදුන් මුහුදුන් සේවකයන් - මුහුදුන්</p> <p>සාමාන්‍ය ප්‍රධාන ලේකම් - මුහුදුන්</p> <p>Deputy Chief Secretary - Planning</p>	30,500,000						30,500,000
12	923	<p>මුහුදුන් මුහුදුන් සේවකයන් - මුහුදුන්</p> <p>සාමාන්‍ය ප්‍රධාන ලේකම් - මුහුදුන්</p> <p>Deputy Chief Secretary - Administration</p>	2,500,000						2,500,000

Sl. No.	Head	Ministry / Department	CBC	ESC	STDF	ISF	UNICEF	Other Grants	Total Expenditure
13	924	பிரதம பிரதம செயலாளர் - பொறியியல் சேவை Deputy Chief Secretary - Engineering Service	2,000,000	-	-	-	-	-	2,000,000
14	925	மோட்டார் போக்குவரத்துத் திணைக்களம் Department of Motor Traffic	2,500,000	-	-	-	-	-	2,500,000
15	926	மாநகர உட்கிராம கணக்காய்வுத் திணைக்களம் Department of Provincial Internal Audit	2,000,000	-	-	-	-	-	2,000,000
16	927	பிரதம பிரதம செயலாளர் செயலகம் - மனித வள அபிவிருத்தி Deputy Chief Secretary's Secretariat - Human Resource Development	7,000,000	-	-	-	-	-	7,000,000
17	930	விலாசிய அமைச்சு Ministry of Agriculture	12,000,000	21,000,000	-	-	-	-	33,000,000
18	931	விலாசியத் திணைக்களம் Department of Agriculture	5,000,000	230,000,000	-	-	-	-	235,000,000
19	932	கால்நடை உற்பத்தி சுகாதாரத் திணைக்களம் Department of Animal Production & Health	5,000,000	134,000,000	-	-	-	-	139,000,000
20	933	கூட்டுறவு அபிவிருத்தித் திணைக்களம் Department of Co-operative	4,000,000	3,000,000	-	-	-	-	7,000,000
21	934	கூட்டுறவு ஊழியர் ஆணைக்குழு Co-operative Employees Commission	1,000,000	-	-	-	-	-	1,000,000
22	935	நீர்ப்பாயசுத் திணைக்களம் Department of Irrigation	5,000,000	60,000,000	-	-	-	-	65,000,000
23	940	கல்வி அமைச்சு Ministry of Education	20,000,000	-	-	-	-	-	20,000,000
24	941	கல்வித் திணைக்களம் Department of Education	7,000,000	1,080,000,000	-	495,000,000	-	-	1,582,000,000
25	942	விளையாட்டுத்துறை திணைக்களம் Department of Sports	2,500,000	20,000,000	-	-	-	-	22,500,000
26	943	கலாச்சாரத் திணைக்களம் Department of Cultural	2,500,000	8,000,000	-	-	-	-	10,500,000

Sl. No.	Head	Ministry / Department	CG	PSB	SI	TSF	UNICEF	Revenue Grant	Total Expenditure
27	950	සෞඛ්‍ය අමාත්‍යාංශය Ministry of Health	9,000,000	8,000,000					17,000,000
28	951	සෞඛ්‍ය සේවා දෙපාර්තමේන්තුව Department of Health Services	7,000,000	690,000,000	365,000,000				1,062,000,000
29	952	සුවිද්‍යාත්මක වෛද්‍ය සේවාවන් දෙපාර්තමේන්තුව Department of Indigenous Medicine	4,000,000	125,000,000					129,000,000
30	953	සමාජ සේවා දෙපාර්තමේන්තුව Department of Social Services	3,000,000	26,000,000					29,000,000
31	954	විවාහ සහ ප්‍රවේශන සේවා දෙපාර්තමේන්තුව Department of Probation and Child Care Services	3,000,000	21,000,000					24,000,000
32	970	විදි පාර පිහිටුවීමේ අමාත්‍යාංශය Ministry of Road	17,000,000						17,000,000
33	971	විදි පාර පිහිටුවීමේ දෙපාර්තමේන්තුව Department of Road Development	6,000,000	371,300,000					377,300,000
34	972	බඩම් පාලන දෙපාර්තමේන්තුව Department of Land Administration	2,000,000	2,000,000					4,000,000
මුළුමුදා / Total			465,000,000	1,297,300,000	365,000,000	495,000,000	14,550,000		4,636,850,000

கிழக்கு மாகாணம்
நැගைகீர் ப்லாந் டிஸாப
EASTERN PROVINCE

கருத்திட்ட ரீதியாக செலவீனங்களின் தொகுப்பு-2016
வாஸாநி வுட பிஃய டாராண்டை -2016
Summary of Expenditure By Project - 2016

கருத்திட்ட எண் SN	கருத்திட்ட Project	கருத்திட்ட தலைப்பு வாஸாநி வாஸாநி Project Title	தனிப்பட்டவர்களுக்கான பேரணிகள் பேரணிகள் Personal Emoluments	மீளச் செலவீனங்கள் புனரமைப்பு Recurrent Expenditure	முன் செலவீனங்கள் புனரமைப்பு Capital Expenditure	மொ. செலவீனங்கள் தொகை Total Expenditure
1	900 3 1	ஆளுநரும், அவரது பிரத்தியேக உத்தியோகத்தினரும் ஊழலாடகராக டை டிரைவராக டை டிரைவராக Governor and his Personal Staff	6,507,000	9,900,000	0	16,407,000
2	900 3 2	பொது நிர்வாகமும், நிதியும் பொது நிர்வாகமும், நிதியும் General Administration & Finance	13,499,000	5,000,000	10,000,000	28,499,000
3	901 3 2	பொதுநிர்வாகமும், நிதியும், பரீட்சைகளும் பொதுநிர்வாகமும், நிதியும், பரீட்சைகளும் General Administration, Finance & Exam	13,568,000	12,300,000	2,500,000	28,368,000
4	902 3 1	சபை விவகாரம் சபை விவகாரம் Council Affairs	49,974,000	18,500,000	0	68,474,000
5	902 3 2	பொது நிர்வாகமும், நிதியும் பொது நிர்வாகமும், நிதியும் General Administration & Finance	14,380,000	7,400,000	110,000,000	131,780,000
6	910 3 1	அமைச்சரும், அவரின் பிரத்தியேக உத்தியோகத்தினரும் அமைச்சரும், அவரின் பிரத்தியேக உத்தியோகத்தினரும் Minister and His Personal Staff	11,942,000	22,600,000	0	34,542,000
7	910 3 2	பொது நிர்வாகமும், நிதியும் பொது நிர்வாகமும், நிதியும் General Administration & Finance	24,560,000	48,800,000	102,000,000	175,360,000
8	911 60 2	பொது நிர்வாகமும், தாயாள்சேவையும் பொது நிர்வாகமும், தாயாள்சேவையும் General Administration & Establishment Services	15,396,000	1,692,400,000	6,000,000	1,713,796,000
9	911 60 4	உள்ளூராட்சி சேவைகளும் சனசமூக நலவீரத்தையும் உள்ளூராட்சி சேவைகளும் சனசமூக நலவீரத்தையும் Local Government Services & Community Development Activities	50,939,000	7,600,000	237,000,000	295,539,000
10	912 60 2	பொது நிர்வாகமும், கிராம அபிவிருத்திச் செயற்பாடுகளும் பொது நிர்வாகமும், கிராம அபிவிருத்திச் செயற்பாடுகளும் General Admin & Rural Development Activities	65,637,000	23,500,000	138,000,000	227,137,000
11	913 15 23	கட்டிடங்கள் கட்டிடங்கள் Buildings	76,184,000	12,200,000	3,000,000	91,384,000
12	914 51 2	பொது நிர்வாகமும், நிதியும் பொது நிர்வாகமும், நிதியும் General Administration & Finance	23,632,000	7,200,000	74,000,000	104,832,000
13	914 51 9	புடைசுவகைத்தொழிலும், சிறுசுவகைத்தொழிலும் புடைசுவகைத்தொழிலும், சிறுசுவகைத்தொழிலும் Textiles Industries & Small Industries	62,422,000	16,500,000	0	78,922,000
14	920 3 2	பொது நிர்வாகமும், நிதியும் பொது நிர்வாகமும், நிதியும் General Administration & Finance	13,829,000	20,100,000	69,500,000	103,429,000
15	920 3 5	சட்டப்பீல சட்டப்பீல Legal Unit	5,910,000	1,700,000	1,000,000	8,610,000
16	921 3 2	பொது நிர்வாகமும், நிதியும் பொது நிர்வாகமும், நிதியும் General Administration & Finance	17,656,000	16,700,000	2,500,000	36,856,000
17	921 8 6	பாதி உதவியளிப்பதற்கான பற்றும் அவசர தேவைகளின் பொறுப்பு பாதி உதவியளிப்பதற்கான பற்றும் அவசர தேவைகளின் பொறுப்பு Budgetary Support Service & Contingent Liabilities	3,199,000	646,000	58,550,000	62,395,000
18	921 10 2	பொது நிர்வாகமும், நிதியும் பொது நிர்வாகமும், நிதியும் General Administration & Finance	8,546,000	2,000,000	2,000,000	12,546,000
19	922 3 2	பொதுநிர்வாகமும், திட்டமிடல் செயற்பாடுகளும் பொதுநிர்வாகமும், திட்டமிடல் செயற்பாடுகளும் General Administration & Planning Activities	16,644,000	3,550,000	30,500,000	50,694,000
20	923 3 2	பொது நிர்வாகமும், நிதியும் பொது நிர்வாகமும், நிதியும் General Administration & Finance	21,126,000	8,550,000	2,500,000	32,176,000

தொ.இ.எ.டி.எ. SN	கருத்திட்டம் வகை Project	கருத்திட்ட தலைப்பு பொதுநல அமைப்பின் Project Title	தனிப்பட்டவர்களுக்கான வேலை புகைப்படம் Personal Emoluments	மீண்டும் செலவீன ங்கள் புனர்பலி Expenditure	முன்.செலவீன ங்கள் புனர்பலி Capital Expenditure	மொ.செலவீன ங்கள் மொ. செலவீன Total Expenditure
21	924 15 2	பொதுநல அமைப்பு, நிதி, உட்கட்டுமான அபிவிருத்தி செயல்பாடுகள், நிதி, உட்கட்டுமான அபிவிருத்தி General Administration, Finance & Infrastructure Development	9,911,000	3,400,000	2,000,000	15,311,000
22	925 3 2	பொது நிர்வாகம், நிதியம் செயல்பாடுகள், நிதி, உட்கட்டுமான அபிவிருத்தி General Administration & Finance	28,850,000	3,900,000	2,500,000	35,250,000
23	926 3 2	பொது நிர்வாகம், நிதியம் செயல்பாடுகள், நிதி, உட்கட்டுமான அபிவிருத்தி General Administration & Finance	14,985,000	6,200,000	2,000,000	23,185,000
24	927 9 2	பொது நிர்வாகம், நிதியம் செயல்பாடுகள், நிதி, உட்கட்டுமான அபிவிருத்தி General Administration & Finance	11,219,000	7,550,000	2,000,000	20,769,000
25	927 9 3	பயிற்சியும் மனிதவள அபிவிருத்தியும் புதுப்பனை மற்றும் மனித வள மேம்பாட்டு அமைப்பின் Training and Human Resources Development	13,185,000	16,500,000	5,000,000	34,685,000
26	930 3 1	அமைச்சரும், அவரின் பிரத்தியேக உத்தியோகத்தர்களும் அமைச்சர் மற்றும் அவரின் பிரத்தியேக உத்தியோகத்தர்களும் Minister and His Personal Staff	5,858,000	7,300,000	0	13,158,000
27	930 3 2	பொது நிர்வாகம், நிதியம் செயல்பாடுகள், நிதி, உட்கட்டுமான அபிவிருத்தி General Administration & Finance	20,145,000	5,500,000	11,000,000	36,645,000
28	930 3 24	மீன்பிடி அபிவிருத்தி பிடிவாய் அமைப்பின் Fisheries Development	6,316,000	2,050,000	22,000,000	30,366,000
29	931 3 2	பொதுநல அமைப்பு, நிதி, உட்கட்டுமான அபிவிருத்தி செயல்பாடுகள், நிதி, உட்கட்டுமான அபிவிருத்தி General Administration & Finance	15,085,000	6,900,000	235,000,000	256,985,000
30	931 44 7	விவசாய விரிவாக்கம், கல்வியும் பயிற்சியும் விவசாய விரிவாக்கம், கல்வியும் பயிற்சியும் Agriculture Extension, Education & Training	143,845,000	22,000,000	0	165,845,000
31	932 3 2	பொது நிர்வாகம், நிதியம் செயல்பாடுகள், நிதி, உட்கட்டுமான அபிவிருத்தி General Administration & Finance	29,652,000	8,339,000	0	37,991,000
32	932 45 8	கால்நடை (கசாத்தாரம், விரிவாக்கம், ஆய்வு, இனவிருத்தி, கல்வி, பயிற்சி) கால்நடை (கசாத்தாரம், விரிவாக்கம், ஆய்வு, இனவிருத்தி, கல்வி, பயிற்சி) Animal Health, Extension, Research, Breeding, Edu. & Training	175,419,000	25,111,000	139,000,000	339,530,000
33	933 53 2	பொதுநல அமைப்பு, நிதி, உட்கட்டுமான அபிவிருத்தி செயல்பாடுகள், நிதி, உட்கட்டுமான அபிவிருத்தி General Adm. & Est. Services and Industrial Promotion	108,864,000	11,300,000	7,000,000	127,164,000
34	934 3 2	பொது நிர்வாகம், நிதியம் செயல்பாடுகள், நிதி, உட்கட்டுமான அபிவிருத்தி General Administration & Finance	4,413,000	1,500,000	1,000,000	6,913,000
35	935 43 22	நிர்ப்பாசனம் சாலைகள் Irrigation	153,654,000	69,600,000	65,000,000	288,254,000
36	940 3 1	அமைச்சரும், அவரின் பிரத்தியேக உத்தியோகத்தர்களும் அமைச்சர் மற்றும் அவரின் பிரத்தியேக உத்தியோகத்தர்களும் Minister and His Personal Staff	8,626,000	3,500,000	0	12,126,000
37	940 3 2	பொது நிர்வாகம், நிதியம் செயல்பாடுகள், நிதி, உட்கட்டுமான அபிவிருத்தி General Administration & Finance	29,266,000	30,600,000	20,000,000	79,866,000
38	941 3 2	பொதுநல அமைப்பு, நிதி, உட்கட்டுமான அபிவிருத்தி செயல்பாடுகள், நிதி, உட்கட்டுமான அபிவிருத்தி General Administration	532,705,000	80,300,000	90,500,000	703,505,000
39	941 80 11	ஆரம்ப நிலை கல்வி முதலாம் நிலை கல்வி Primary Education	4,407,179,000	114,300,000	596,520,000	5,117,999,000
40	941 81 12	இரண்டாம் நிலை கல்வி இரண்டாம் நிலை கல்வி Secondary Education	5,567,794,000	223,700,000	894,980,000	6,626,474,000
41	941 87 13	விசேட கல்வித்திட்டம் விசேட கல்வித்திட்டம் Special Education	1,853,000	700,000	0	2,553,000
42	941 87 14	முறைசாரா கல்வி முறைசாரா கல்வி Non Formal Education	0	3,000,000	0	3,000,000
43	941 88 15	திட்டமிடலும் ஆய்வும் திட்டமிடலும் ஆய்வும் Education Planning and Research	0	3,000,000	0	3,000,000

தொகுதி எண் SN	கருத்திட்டம் வகை Project	கருத்திட்ட தலைப்பு வகை Project Title	தனியாகக் குடியியல் வேலைகள் பெறாதவை Personal Emoluments	மீண்டும் செலவீனங்கள் புனரமைப்பு Recurrent Expenditure	மூல. செலவீனங்கள் புனரமைப்பு Capital Expenditure	மொ. செலவீனங்கள் மொ. செலவீனம் Total Expenditure
44	942 90 20	விளையாட்டு கூடா Sports	34,082,000	13,150,000	22,500,000	69,732,000
45	943 93 10	கலாச்சார விவகாரங்கள் பொது அலுவலகம் Cultural Affairs	29,470,000	3,850,000	10,500,000	43,820,000
46	950 3 1	அமைச்சரும் அவரின் பிரத்தியேக உத்தியோகத்தர்களும் அலுவலகம் என சொசைலி கார்டு உடனடி Minister and His Personal Staff	8,300,000	6,850,000	0	15,150,000
47	950 3 2	பொது நிர்வாகமும், நிதியும் பொது அலுவலகம் என இடம் General Administration & Finance	26,157,000	6,050,000	16,000,000	48,207,000
48	951 3 2	பொது நிர்வாகமும், நிதியும் பொது அலுவலகம் என இடம் General Administration & Finance	32,124,000	10,400,000	57,000,000	99,524,000
49	951 70 16	பொது அலுவலக சேவைகள் பொது அலுவலக சேவைகள் General Health Services	321,134,000	87,900,000	113,400,000	522,434,000
50	951 71 17	நோயாளர் பராமரிப்பு சேவை(சுகப்படுத்தல்) ரேஜிள் கீழ் மருத்துவ சேவைகள் Patient Care Services - Curative	2,162,381,000	394,500,000	293,300,000	2,850,181,000
51	951 72 18	சமூக சுகாதார சேவை (முந்தகப்படி) சமூக சுகாதார சேவை Community Health Services - Preventive	767,714,000	57,200,000	598,300,000	1,423,214,000
52	952 73 19	சமூக வைத்தியத்துறை(சுகப்படுத்தல்) மேலும் சுகாதார சமூக சுகாதார சேவை Indigenous Medicine and Curative Services	225,390,000	62,400,000	129,000,000	416,790,000
53	953 95 2	பொது நிர்வாகமும், சமூக சேவை அமுல்படுத்தலும் பொது அலுவலகம் என இடம் General Administration & Implementation of Social Service	71,043,000	220,250,000	29,000,000	320,293,000
54	954 95 2	பொது நிர்வாகம், நிதி- சிறுவர் நன்மைகளை பராமரிப்பு சேவைகள் பொது அலுவலகம், நிதி, சிறுவர் நன்மைகளை பராமரிப்பு சேவைகள் General Administration, Finance, Probation & Child Care Services	74,526,000	32,750,000	24,000,000	131,276,000
55	970 3 1	அமைச்சரும், அவரின் பிரத்தியேக உத்தியோகத்தர்களும் அலுவலகம் என சொசைலி கார்டு உடனடி Minister and His Personal Staff	6,437,000	11,250,000	0	17,687,000
56	970 3 2	பொது நிர்வாகமும், நிதியும் பொது அலுவலகம் என இடம் General Administration & Finance	16,309,000	6,250,000	17,000,000	39,559,000
57	971 50 21	வீதி அபிவிருத்தி சாலை அமைப்பதும் Road Development	63,433,000	96,800,000	377,300,000	537,533,000
58	972 40 2	காணி நிர்வாகம் பொது அலுவலகம் என இடம் General Admin & Land Administration	88,373,000	7,200,000	4,000,000	99,573,000
மொ. செ.	மொ. செ.	Total Expenditure	15,671,297,000	3,610,196,000	4,635,850,000	23,917,343,000

**மியகாண ஆளணி
பலாந் னார்க் உள்தலய
PROVINCIAL CADRE**

கொத்தண ச. நெ	காணமர்க முதலகாண Ministry	பெரு மட்டம் கொத்தண A-Senior level	பெரு நிலை மட்டம் கொத்தண B-Tertiary level	பெரு நிலை மட்டம் கொத்தண C-Secondary level	பெரு நிலை மட்டம் கொத்தண D-Primary level	கொத்தண கொத்தண Total
1	ஆளுனரின் கொத்தண கொத்தண Governor's Cluster	20	37	139	94	290
2	முதலகாணமர்க கொத்தண Ministry of Chief Minister	34	27	584	136	781
3	பிரதம செயலாளர் கொத்தண கொத்தண Chief Secretary's Cluster	43	31	291	84	449
4	விவசாய அமைர்க கொத்தண Ministry of Agriculture	154	40	867	583	1,644
5	கல்வி அமைர்க கொத்தண Ministry of Education	211	1,393	17,837	1,824	21,265
6	சுகாதார அமைர்க கொத்தண Ministry of Health	1,020	222	3,536	2,865	7,643
7	வீதி அபிவிருத்தி அமைர்க கொத்தண Ministry of Road Development	30	16	283	97	426
கொத்தண	கொத்தண	Total	1,512	1,766	23,537	5,683
						32,498

கொத்தண மட்டம் Service Level	கொத்தண மட்டம் Approved Cadre	2014 கொத்தண Actual	2015 கொத்தண Estimate	2016 கொத்தண Estimate
பெரு மட்டம் A-Senior level	1,554	1,005	1,388	1,512
பெரு நிலை மட்டம் B-Tertiary level	1,666	1,282	1,536	1,766
பெரு நிலை மட்டம் C-Secondary level	23,485	23,136	23,607	23,537
பெரு நிலை மட்டம் D-Primary level	5,203	4,557	5,359	5,683
கொத்தண	Total	31,908	29,980	31,898

பதவியினர் தொகுப்பு (தலைப்பு ரீதியாக) - 2016
உயரதர காரிய உதவியாளர் தரப்பினர் (கிரேட்கள் - 2016)
Summary of Employment Profile (Head wise) - 2016

கோடு Sl. No.	தலைப்பு Head	தலைப்பு - தலைப்பு பிரிவுகளின் பெயர்கள் Project Title	தலைப்பு கிரேட்கள் Grade	முதலாம் தரப்பினர் Primary level	இரண்டாம் தரப்பினர் Secondary level	மூன்றாம் தரப்பினர் Tertiary level	மொத்தம் Total
1	900	ஆளுனர் செயலகம் காங்கிரஸ் ஷேடில் காரியத்தரம் Governor's Secretariat	8	2	17	28	55
2	901	மாநிலப் பொதுச் சேவைகள் ஆணைக்குழு சமூக சேவை சேவை தரப்பினர் Provincial Public Service Commission	3	1	18	6	28
3	902	மாநிலப் பேரவை செயலகம் சமூக சேவை ஷேடில் காரியத்தரம் Provincial Council Secretariat	9	34	104	60	207
4	910	முதலமைச்சர் செயலகம் முதலமைச்சர் ஷேடில் காரியத்தரம் Chief Minister Secretariat	9	6	39	23	77
5	911	உள்ளூராட்சித் திணைக்களம் சமூக சேவை ஷேடில் காரியத்தரம் Department of Local Government	7	9	123	17	156
6	912	கிராம அபிவிருத்தித் திணைக்களம் சமூக சேவை ஷேடில் காரியத்தரம் Department of Rural Development	1	4	158	4	167
7	913	கட்டடங்கள் திணைக்களம் சமூக சேவை ஷேடில் காரியத்தரம் Department of Buildings	12	5	90	60	167
8	914	கிராமிய தொழில்நுட்ப அபிவிருத்தி திணைக்களம் சமூக சேவை ஷேடில் காரியத்தரம் Department of Rural Industries Development	5	3	174	32	214
9	920	பிரதம செயலாளர் செயலகம் முதலமைச்சர் ஷேடில் காரியத்தரம் Chief Secretary's Secretariat	7	17	19	12	55
10	921	பிரதிப்பிரதம செயலாளர் செயலகம் - நிதி கிராம சேவை ஷேடில் காரியத்தரம் - இலாப Deputy Chief Secretary's Secretariat - Finance	15	7	44	21	87
11	922	பிரதிப்பிரதம செயலாளர் செயலகம் - திட்டமிடல் கிராம சேவை ஷேடில் காரியத்தரம் - வரவு Deputy Chief Secretary's Secretariat - Planning	6	0	26	6	38
12	923	பிரதிப்பிரதம செயலாளர் செயலகம் - நிர்வாகம் கிராம சேவை ஷேடில் காரியத்தரம் - சட்டப்பகுதி Deputy Chief Secretary's Secretariat - Administration	4	1	27	10	42
13	924	பிரதிப்பிரதம செயலாளர் செயலகம் - பொறியியல் சேவை கிராம சேவை ஷேடில் காரியத்தரம் - இலாப Deputy Chief Secretary's Secretariat - Engineering Service	4	0	9	8	21
14	925	மோட்டார் போக்குவரத்துத் திணைக்களம் சமூக சேவை ஷேடில் காரியத்தரம் Department of Motor Traffic	1	0	59	4	64
15	926	மாநில உள்நகர் கணக்காய்வு திணைக்களம் சமூக சேவை ஷேடில் காரியத்தரம் Department of Provincial Internal Audit	2	1	26	6	35
16	927	பிரதிப்பிரதம செயலாளர் செயலகம் - ஆளணிப்பும் பயிற்சியும் கிராம சேவை ஷேடில் காரியத்தரம் - சட்டப்பகுதி Deputy Chief Secretary's Secretariat - P & T	4	5	81	17	107
17	930	விவசாய அமைச்சர் கிராம சேவை ஷேடில் காரியத்தரம் Ministry of Agriculture	10	1	64	21	96
18	931	விவசாயத் திணைக்களம் கிராம சேவை ஷேடில் காரியத்தரம் Department of Agriculture	23	16	214	168	421

பிர. ந. எண் SNo	தலைப்பு Head	கருவர்த்தனை வழிமுறைகளின் Project Title	பிரிவுகளில் தலைப்புகள்				மொத்த Total
			A-School level	B-Tertiary level	C-Upper Secondary level	D-Primary	
19	932	கால்நடை உற்பத்தி கருவர்த்தனைகள் தலைப்பு தலைப்புகள் Department of Animal Production & Health	89	7	213	206	515
20	933	கூட்டுறவு அபிவிருத்தித் திணைக்களம் தலைப்பு தலைப்புகள் Department of Co-operative Development	7	6	220	22	255
21	934	கூட்டுறவு ஊழியர் ஆணைக்குழு தலைப்பு தலைப்புகள் Co-operative Employees Commission	1	1	5	2	9
22	935	நீர்ப்பாசனத் திணைக்களம் தலைப்பு தலைப்புகள் Department of Irrigation	24	9	151	164	348
23	940	கல்வி அமைச்சு தலைப்பு தலைப்புகள் Ministry of Education	8	4	39	29	80
24	941	கல்வித் திணைக்களம் தலைப்பு தலைப்புகள் Department of Education	201	1,384	17,659	1,785	21,029
25	942	விளையாட்டுத்துறை திணைக்களம் தலைப்பு தலைப்புகள் Department of Sports	1	2	85	8	96
26	943	கலாச்சாரத் திணைக்களம் தலைப்பு தலைப்புகள் Department of Cultural	1	3	54	2	60
27	950	கருவர்த்தனை அமைச்சு தலைப்பு தலைப்புகள் Ministry of Health & Indigenous Medicine	7	4	43	19	73
28	951	கருவர்த்தனை சேவைகள் திணைக்களம் தலைப்பு தலைப்புகள் Department of Health Services	821	101	3,004	2,471	6,397
29	952	கருவர்த்தனை மருத்துவத் திணைக்களம் தலைப்பு தலைப்புகள் Department of Indigenous Medicine	188	16	243	315	762
30	953	சமூக சேவைகள் திணைக்களம் தலைப்பு தலைப்புகள் Department of Social Services	2	50	96	9	157
31	954	சிறுவர் நன்மைக்கான பராமரிப்பு சேவைகள் திணைக்களம் தலைப்பு தலைப்புகள் Department of Probation & Child Care Services	2	51	150	51	254
32	970	வீதி அபிவிருத்தி அமைச்சு தலைப்பு தலைப்புகள் Ministry of Road Development	6	4	25	18	53
33	971	வீதி அபிவிருத்தித் திணைக்களம் தலைப்பு தலைப்புகள் Department of Road Development	15	4	71	59	149
34	972	காணி நிர்வாகத் திணைக்களம் தலைப்பு தலைப்புகள் Department of Land Administration	9	8	137	20	224
மொத்தம்			1,512	1,766	23,837	2,683	32,698

கருத்திட்ட ரீதியாக பதவியினர் தொகுப்பு - 2016
வாழாநி காட்ச அனல்டை தைரதுரு - 2016
Summary of Project Employment Profile - 2016

தொகுப்பு No.	தொகுப்பு காட்ச Head	தொகுப்பு தலைப்பு தொகுப்பு தலைப்பு Project Title	தொகுப்பு காட்ச A-Group level	தொகுப்பு காட்ச B-Group level	தொகுப்பு காட்ச C-Group level	தொகுப்பு காட்ச D-Group Primary	தொகுப்பு காட்ச Total
1	900 3 1	தொகுப்பு, தைரது திரத்தியைக உத்தியோகத்தர்களும் தொகுப்புதொகுப்பு தை திரத்தியைக தொகுப்பு Governor and his Personal Staff	5	0	6	10	21
2	900 3 2	தொகுப்பு திரவாகரும், திரத்தியை தொகுப்பு திரவாகரும் தை தொகுப்பு General Administration & Finance	3	2	11	18	34
3	901 3 2	தொகுப்பு திரவாகரும், திரத்தியை, திரவாகரும் தொகுப்பு திரவாகரும் தொகுப்பு தை தொகுப்பு General Administration, Finance & Exam	3	1	18	6	28
4	902 3 1	தொகுப்பு திரவாகரும் தொகுப்பு தொகுப்பு Council Affairs	7	30	84	48	169
5	902 3 2	தொகுப்பு திரவாகரும், திரத்தியை தொகுப்பு திரவாகரும் தை தொகுப்பு General Administration & Finance	2	4	20	12	38
6	910 3 1	தொகுப்புதொகுப்பு, தொகுப்பு திரத்தியைக உத்தியோகத்தர்களும் தொகுப்புதொகுப்பு தை தொகுப்பு தொகுப்பு Minister and His Personal Staff	1	5	6	14	26
7	910 3 2	தொகுப்பு திரவாகரும், திரத்தியை தொகுப்பு திரவாகரும் தை தொகுப்பு General Administration & Finance	8	1	33	9	51
8	911 60 2	தொகுப்பு திரவாகரும், தொகுப்புதொகுப்புதொகுப்பு தொகுப்பு தொகுப்பு தொகுப்பு தொகுப்பு General Administration & Establishment Services	4	4	24	7	39
9	911 60 4	தொகுப்புதொகுப்பு தொகுப்புதொகுப்பு தொகுப்பு தொகுப்பு தொகுப்பு தொகுப்பு தொகுப்பு தொகுப்பு தொகுப்பு தொகுப்பு Local Government Services & Community Development Activities	3	5	99	10	117
10	912 60 2	தொகுப்பு திரவாகரும், தொகுப்பு தொகுப்புதொகுப்பு தொகுப்பு தொகுப்பு தொகுப்பு தொகுப்பு தொகுப்பு தொகுப்பு General Admin & Rural Development Activities	1	4	158	4	167
11	913 15 23	தொகுப்புதொகுப்பு தொகுப்பு தொகுப்பு Buildings	12	5	90	60	167
12	914 51 2	தொகுப்பு திரவாகரும், திரத்தியை தொகுப்பு திரவாகரும் தை தொகுப்பு General Administration & Finance	2	3	70	25	100
13	914 51 9	தொகுப்பு தொகுப்புதொகுப்புதொகுப்பு, தொகுப்பு தொகுப்புதொகுப்புதொகுப்பு தொகுப்பு தொகுப்பு தொகுப்பு தொகுப்பு தொகுப்பு Textiles Industries & Small Industries	3	0	104	7	114
14	920 3 2	தொகுப்பு திரவாகரும், திரத்தியை தொகுப்பு திரவாகரும் தை தொகுப்பு General Administration & Finance	3	17	12	9	41
15	920 3 5	தொகுப்புதொகுப்பு தொகுப்பு தொகுப்பு Legal Unit	4	0	7	3	14
16	921 3 2	தொகுப்பு திரவாகரும், திரத்தியை தொகுப்பு திரவாகரும் தை தொகுப்பு General Administration & Finance	5	0	23	7	35
17	921 10 2	தொகுப்பு திரவாகரும், திரத்தியை தொகுப்பு திரவாகரும் தை தொகுப்பு General Administration & Finance	10	7	21	14	52
18	922 3 2	தொகுப்புதொகுப்புதொகுப்பு, தொகுப்புதொகுப்பு தொகுப்புதொகுப்பு தொகுப்பு தொகுப்பு தொகுப்பு தொகுப்பு தொகுப்பு General Administration & Planning Activities	6	0	26	5	38

பொது நாள் 55	தலைப்பு நெடுக்கம் Head	அமைச்சு, துறைமுக பொதுநல அமைச்சு Project Title	முதன்மை மட்டம் A-Design level	நடுநிலை மட்டம் B-Tertiary level	இரண்டாம் மட்டம் மட்டம் C-Secondary level	தொகுப்பு மட்டம் D- Primary	மொத்தம் மொத்தம் Total
19	923 3 2	பொது நிர்வாகமும், நிதியும் தொதுகை அமைச்சு General Administration & Finance	4	1	27	10	42
20	924 15 2	பொதுநிர்வாகம், நிதி, உட்கட்டுமான அமைச்சு தொதுகை அமைச்சு வள மேலாண்மை அமைச்சு General Administration, Finance & Infrastructure Development	4	0	9	8	21
21	925 3 2	பொது நிர்வாகமும், நிதியும் தொதுகை அமைச்சு General Administration & Finance	1	0	59	4	64
22	926 3 2	பொது நிர்வாகமும், நிதியும் தொதுகை அமைச்சு General Administration & Finance	2	1	26	6	35
23	927 9 2	பொது நிர்வாகமும், நிதியும் தொதுகை அமைச்சு General Administration & Finance	3	3	65	8	79
24	927 9 3	பயிற்சிப் பணிப்பாளர் அமைச்சு பயிற்சி மற்றும் மனித வள அமைச்சு Training and Human Resources Development	1	2	16	9	28
25	930 3 1	அமைச்சரும், அவரின் பிரத்தியேக உத்தியோகத்தர்களும் அமைச்சர் மற்றும் அவரின் தனிப்பட்ட அமைச்சர் Minister and His Personal Staff	4	0	3	9	16
26	930 3 2	பொது நிர்வாகமும், நிதியும் தொதுகை அமைச்சு General Administration & Finance	5	1	43	9	58
27	930 3 24	மீன்பிடி அமைச்சு மீன் வள அமைச்சு Fisheries Development	1	0	18	3	22
28	931 3 2	பொதுநிர்வாகமும், நிதியும் தொதுகை அமைச்சு General Administration & Finance	7	1	27	12	47
29	931 44 7	விவசாய விநியோகம், கல்வியும் பயிற்சியும் கல்வி மற்றும் விவசாய அமைச்சு Agriculture Extension, Education & Training	16	15	187	156	374
30	932 3 2	பொது நிர்வாகமும், நிதியும் தொதுகை அமைச்சு General Administration & Finance	12	1	18	13	44
31	932 45 8	கால்நடை (காதுதாரம், விநியோகம், ஆய்வு, இனப்பெருத்தி, கல்வி, ப யிற்சி மற்றும் ஆய்வு அமைச்சு, வள மேலாண்மை அமைச்சு Animal Health, Extension, Research, Breeding, Edu. & Training	77	6	195	193	471
32	933 53 2	பொதுநிர்வாகம், தபால்சேவைகள், கைத்தொழில் ஊக்குவிப்பு தொதுகை அமைச்சு மற்றும் தொழிலாளர் அமைச்சு General Adm. & Est. Services and Industrial Promotion	7	6	220	22	255
33	934 3 2	பொது நிர்வாகமும், நிதியும் தொதுகை அமைச்சு General Administration & Finance	1	1	5	2	9
34	935 43 22	நீர்ப்பாசனம் தொதுகை அமைச்சு Irrigation	24	9	151	164	348
35	940 3 1	அமைச்சரும், அவரின் பிரத்தியேக உத்தியோகத்தர்களும் அமைச்சர் மற்றும் அவரின் தனிப்பட்ட அமைச்சர் Minister and His Personal Staff	1	3	3	9	16
36	940 3 2	பொது நிர்வாகமும், நிதியும் தொதுகை அமைச்சு General Administration & Finance	7	1	36	20	64
37	941 3 2	பொதுநிர்வாகமும், நிதியும் தொதுகை அமைச்சு General Administration	186	51	819	218	1,274

பிர ச எ SNA	பிர ச எ Head	பிர ச எ Project Title	A Level	B Primary level	C Secondary level	D Primary	Total
38	941 80 11	தொடர் நிலைக் கல்வி முதலாம் அமைச்சர் Primary Education	0	558	7,512	391	8,461
39	941 81 12	இரண்டாம் நிலைக் கல்வி தேர்தல் அமைச்சர் Secondary Education	15	775	9,317	1,176	11,283
40	941 87 13	விசேஷ கல்வித்திட்டம் விசேஷ அமைச்சர் Special Education	0	0	11	0	11
41	942 90 20	விளையாட்டு விளையாட்டு Sports	1	2	85	8	96
42	943 93 10	கலாச்சார விவகாரங்கள் கலாச்சார அமைச்சர் Cultural Affairs	1	3	54	2	60
43	950 3 1	அமைச்சரும் அவரின் பிரத்தியேக உத்தியோகத்திற்கும் அமைச்சர் மற்றும் அவரின் பிரத்தியேக உத்தியோகத்திற்கும் Minister and His Personal Staff	1	3	3	9	16
44	950 3 2	பொது நிர்வாகமும், நிதியும் பொது நிர்வாகம் மற்றும் நிதியும் General Administration & Finance	6	1	40	10	57
45	951 3 2	பொது நிர்வாகமும், நிதியும் பொது நிர்வாகம் மற்றும் நிதியும் General Administration & Finance	14	5	57	32	108
46	951 70 16	பொதுக்காதுரை சேவைகள் பொதுக்காதுரை சேவைகள் General Health Services	77	51	380	320	828
47	951 71 17	நோயாளர் பராமரிப்பு சேவை(சுகப்படுத்தல்) நோயாளர் பராமரிப்பு சேவை(சுகப்படுத்தல்) Patient Care Services - Curative	634	45	1,477	1,822	3,978
48	951 72 18	சமூக ஆரோக்கிய சேவை (முந்தற்ப்பு) சமூக ஆரோக்கிய சேவை (முந்தற்ப்பு) Community Health Services - Preventive	96	0	1,090	297	1,483
49	952 73 19	கடுமையான நோய்கள் சிகிச்சை(சுகப்படுத்தல்) கடுமையான நோய்கள் சிகிச்சை(சுகப்படுத்தல்) Indigenous Medicine and Curative Services	188	16	243	315	762
50	953 95 2	பொதுநிர்வாகமும், சமூகசேவை அமுல்படுத்தும் பொதுநிர்வாகம் மற்றும் சமூகசேவை அமுல்படுத்தும் General Administration & Implementation of Social Service	2	50	96	9	157
51	954 95 2	பொதுநிர்வாகம், நிதி, சிறுவர் நன்மைக்கான பராமரிப்பு சேவைகள் பொதுநிர்வாகம், நிதி, சிறுவர் நன்மைக்கான பராமரிப்பு சேவைகள் General Administration, Finance, Probation & Child Care Services	2	51	150	51	254
52	970 3 1	அமைச்சரும், அவரின் பிரத்தியேக உத்தியோகத்திற்கும் அமைச்சர் மற்றும் அவரின் பிரத்தியேக உத்தியோகத்திற்கும் Minister and His Personal Staff	1	3	3	9	16
53	970 3 2	பொது நிர்வாகமும், நிதியும் பொது நிர்வாகம் மற்றும் நிதியும் General Administration & Finance	5	1	22	9	37
54	971 50 21	வீதி அபிவிருத்தி வீதி அபிவிருத்தி Road Development	15	4	71	59	149
55	972 40 2	மாணிய நிர்வாகம் மாணிய நிர்வாகம் General Admin & Land Administration	9	8	187	20	224
மொத்தம்			117	116	127	108	368

அனுமதிக்கப்பட்ட பதவியினர் தொகுப்பு (தலைப்பு ரீதியாக) - 2016
உலகளாவிய கார்ட்டை அனலிசிஸ் - 2016
Summary of Approved Employment Profile (Head wise) - 2016

பெண் எண் S.No	தலைப்பு Head	அனுமதிக்கப்பட்ட தலைப்பு செயலகம் Project Title	பிளாக் மட்டம் A-Senior level	முதுநிலை மட்டம் H-Tertiary level	தரநிலை மட்டம் D-Secondary level	முதுநிலை மட்டம் D-Primary	மொத்தம் Total
1	900	ஆளுனர் செயலகம் காங்கிரஸ் கட்டிடம் Governor's Secretariat	8	1	17	28	54
2	901	மாகாண பொதுச்சேவைகள் ஆணைக்குழு தலைவர் அலுவலகம் Provincial Public Service Commission	3	1	18	6	28
3	902	மாகாண பேரவைச் செயலகம் தலைவர் அலுவலகம் Provincial Council Secretariat	2	4	19	12	37
4	910	முதலமைச்சர் செயலகம் முதலமைச்சர் அலுவலகம் Chief Minister Secretariat	8	1	33	13	55
5	911	உள்ளூராட்சித் திணைக்களம் தலைவர் அலுவலகம் Department of Local Government	7	9	123	17	156
6	912	கிராம அபிவிருத்தித் திணைக்களம் கிராம அபிவிருத்தித் திணைக்களம் Department of Rural Development	1	4	158	4	167
7	913	கட்டிடங்கள் திணைக்களம் கட்டிடங்கள் திணைக்களம் Department of Buildings	12	5	87	57	161
8	914	கிராமிய கைத்தொழில் துறைமன்றத் திணைக்களம் கிராமிய கைத்தொழில் துறைமன்றத் திணைக்களம் Department of Rural Industries Development	5	3	168	46	222
9	920	பிரதம செயலாளர் செயலகம் பிரதம செயலாளர் அலுவலகம் Chief Secretary's Secretariat	7	17	19	12	55
10	921	பிரதிப்பிரதம செயலாளர் செயலகம் - நிதி கிளையின் அலுவலகம் Deputy Chief Secretary's Secretariat - Finance	11	2	31	14	58
11	922	பிரதிப்பிரதம செயலாளர் செயலகம் - திட்டமிடல் கிளையின் அலுவலகம் Deputy Chief Secretary's Secretariat - Planning	6	0	25	6	37
12	923	பிரதிப்பிரதம செயலாளர் செயலகம் - நிர்வாகம் கிளையின் அலுவலகம் Deputy Chief Secretary's Secretariat - Administration	4	1	26	10	41
13	924	பிரதிப்பிரதம செயலாளர் செயலகம் - பொறியியல் சேவை கிளையின் அலுவலகம் Deputy Chief Secretary's Secretariat - Engineering Service	4	0	9	8	21
14	925	மோட்டார் போக்குவரத்துத் திணைக்களம் மோட்டார் போக்குவரத்துத் திணைக்களம் Department of Motor Traffic	1	0	56	3	60
15	926	மாகாண உள்ளக கணக்காய்வு திணைக்களம் மாகாண உள்ளக கணக்காய்வு திணைக்களம் Department of Provincial Internal Audit	2	1	26	6	35
16	927	பிரதிப்பிரதம செயலாளர் செயலகம் - ஆளணியும் பயிற்சியும் கிளையின் அலுவலகம் Deputy Chief Secretary's Secretariat - P & T	4	5	81	17	107
17	930	விவசாய அமைச்சர் விவசாய அமைச்சர் அலுவலகம் Ministry of Agriculture	6	1	61	11	79
18	931	விவசாயத் திணைக்களம் விவசாயத் திணைக்களம் Department of Agriculture	23	16	214	168	421

Order No.	Head	Department Name	Primary level	Secondary level	Primary level	Secondary level	Total
19	932	கால்நடை உற்பத்தி அகாதுரத்திணைக்களம் Department of Animal Production & Health	89	7	213	206	515
20	933	கூட்டுறவு அபிவிருத்தித் திணைக்களம் Department of Co-operative Development	7	6	220	23	256
21	934	கூட்டுறவு ஊழியர் ஆணைக்குழு Co-operative Employees Commission	1	1	5	2	9
22	935	நீர்ப்பாசனத் திணைக்களம் Department of Irrigation	24	9	151	164	348
23	940	கல்வி அமைச்சு Ministry of Education	7	1	36	20	64
24	941	கல்வித்திணைக்களம் Department of Education	309	1,301	17,891	1,504	21,005
25	942	விளையாட்டுத்துறை திணைக்களம் Department of Sports	1	2	85	8	96
26	943	கலாச்சாரத் திணைக்களம் Department of Cultural	1	3	54	2	60
27	950	சுகாதார அமைச்சு Ministry of Health & Indigenous Medicine	6	1	39	10	56
28	951	சுகாதார சேவைகள் திணைக்களம் Department of Health Services	774	134	2,854	2,374	6,136
29	952	சமீபச் சைத்தியத்துறை திணைக்களம் Department of Indigenous Medicine	188	16	243	315	762
30	953	சமுதாயசேவைகள் திணைக்களம் Department of Social Services	2	50	96	9	157
31	954	சிறுவர் நலமடத்தை பராமரிப்பு சேவைகள் திணைக்களம் Department of Probation & Child Care Services	2	51	150	51	254
32	970	வீதி அபிவிருத்தி அமைச்சு Ministry of Road Development	5	1	22	9	37
33	971	வீதி அபிவிருத்தித் திணைக்களம் Department of Road Development	15	4	68	48	135
34	972	காணி நிர்வாகத் திணைக்களம் Department of Land Administration	9	8	187	20	224
Total			1,551	1,654	23,495	5,263	31,903

அனுமதிக்கப்பட்ட கருத்திட்ட ரீதியாக பதவியினர் தொகுப்பு - 2016

பொது அடிமையான உட்கட்டி கட்டிடம் உட்கட்டி - 2016

Summary of Project Approved Employment Profile - 2016

பகுதி No	பகுதி Head	கருத்திட்ட தலைப்பு பொது அடிமையான Project Title	அ-சீனியர் மட்டம் A-Senior level	பி-தர மட்டம் B-Tertiary level	சி-மீட்டர் மட்டம் C-Secondary level	டி- முதலாம் மட்டம் D- Primary	மொத்தம் மட்டம் Total
1	900 3 1	ஆளுகையும், அவரது பிரத்தியேக உத்தியோகத்திற்கும் புகள்தொடர்பு மட்டுமே உட்கட்டி கட்டிடம் Governor and his Personal Staff	5	0	6	10	21
2	900 3 2	பொது நிர்வாகமும், நிதியும் தொடர் பரிசீலனை மட்டுமே General Administration & Finance	3	1	11	18	33
3	901 3 2	பொதுநிர்வாகமும், நிதியும், பரீட்சைகளும் தொடர் பரிசீலனை, துறைமுகம் மட்டுமே General Administration, Finance & Exam	3	1	18	6	28
4	902 3 1	சபை விவகாரம் மட்டம் Council Affairs	0	0	0	0	0
5	902 3 2	பொது நிர்வாகமும், நிதியும் தொடர் பரிசீலனை மட்டுமே General Administration & Finance	2	4	19	12	37
6	910 3 1	அமைச்சரும், அவரின் பிரத்தியேக உத்தியோகத்திற்கும் புகள்தொடர்பு மட்டுமே உட்கட்டி கட்டிடம் Minister and His Personal Staff	0	0	0	4	4
7	910 3 2	பொது நிர்வாகமும், நிதியும் தொடர் பரிசீலனை மட்டுமே General Administration & Finance	8	1	33	9	51
8	911 60 2	பொது நிர்வாகமும், தளவாங்கும் மட்டம் மட்டுமே உட்கட்டி கட்டிடம் General Administration & Establishment Services	4	4	24	7	39
9	911 60 4	உள்ளூராட்சி சேவைகளும் சமூக அபிவிருத்தியும் பொது அடிமையான மட்டம் மட்டுமே உட்கட்டி கட்டிடம் Local Government Services & Community Development Activities	3	5	99	10	117
10	912 60 2	பொது நிர்வாகமும், கிராம அபிவிருத்தி செயற்பாடுகளும் தொடர் பரிசீலனை மட்டுமே உட்கட்டி கட்டிடம் General Admin & Rural Development Activities	1	4	158	4	167
11	913 15 23	கட்டிடங்கள் மட்டம் மட்டுமே உட்கட்டி கட்டிடம் Buildings	12	5	87	57	161
12	914 51 2	பொது நிர்வாகமும், நிதியும் தொடர் பரிசீலனை மட்டுமே General Administration & Finance	2	3	64	25	94
13	914 51 9	புடைசுவகைத்தொழிலும், சிறுசுவகைத்தொழிலும் சுருட்டி கட்டிடம் மட்டுமே உட்கட்டி கட்டிடம் Textiles Industries & Small Industries	3	0	104	21	128
14	920 3 2	பொது நிர்வாகமும், நிதியும் தொடர் பரிசீலனை மட்டுமே General Administration & Finance	3	17	12	9	41
15	920 3 5	சட்டப்பிரிவு மட்டம் மட்டுமே உட்கட்டி கட்டிடம் Legal Unit	4	0	7	3	14
16	921 3 2	பொது நிர்வாகமும், நிதியும் தொடர் பரிசீலனை மட்டுமே General Administration & Finance	5	0	23	7	35
17	921 10 2	பொது நிர்வாகமும், நிதியும் தொடர் பரிசீலனை மட்டுமே General Administration & Finance	6	2	8	7	23
18	922 3 2	பொதுநிர்வாகமும், திட்டமிடல் செயற்பாடுகளும் தொடர் பரிசீலனை மட்டுமே உட்கட்டி கட்டிடம் General Administration & Planning Activities	6	0	25	6	37

செ. எ. (S.No)	மு. எ. (Head)	திட்டத்தின் பெயர் (Project Title)	அ. ச. (A. Service)	மு. ச. (B. Primary level)	உ. ச. (C. Secondary level)	ம. ச. (D. Primary)	மொத்தம் (Total)
19	923 3 2	பொது நிர்வாகமும், நிதியும் கூடுதல் பணியாளர்கள் மீட்டர் General Administration & Finance	4	1	26	10	41
20	924 15 2	பொதுநிர்வாகம், நிதி, உட்கட்டுமான அபிவிருத்தி கூடுதல் பணியாளர்கள் மீட்டர் General Administration, Finance & Infrastructure Development	4	0	9	8	21
21	925 3 2	பொது நிர்வாகமும், நிதியும் கூடுதல் பணியாளர்கள் மீட்டர் General Administration & Finance	1	0	56	3	60
22	926 3 2	பொது நிர்வாகமும், நிதியும் கூடுதல் பணியாளர்கள் மீட்டர் General Administration & Finance	2	1	26	6	35
23	927 9 2	பொது நிர்வாகமும், நிதியும் கூடுதல் பணியாளர்கள் மீட்டர் General Administration & Finance	3	3	65	8	79
24	927 9 3	பயிற்சியும் மனித வள அபிவிருத்தியும் குடிநீர் மல கழற்சி மல கழற்சி மல கழற்சி Training and Human Resources Development	1	2	16	9	28
25	930 3 1	அமைச்சரும், அமைச்சர் பிரத்தியேக உத்தியோகத்திற்கும் அமைச்சர் மல கழற்சி மல கழற்சி மல கழற்சி Minister and His Personal Staff	0	0	0	0	0
26	930 3 2	பொது நிர்வாகமும், நிதியும் கூடுதல் பணியாளர்கள் மீட்டர் General Administration & Finance	5	1	43	8	57
27	930 3 24	மீன்பிடி அபிவிருத்தி மீன்பிடி அபிவிருத்தி Fisheries Development	1	0	18	3	22
28	931 3 2	பொதுநிர்வாகமும், நிதியும் கூடுதல் பணியாளர்கள் மீட்டர் General Administration & Finance	7	1	27	12	47
29	931 44 7	விவசாய விரிவாக்கம், கல்வியும் பயிற்சியும் கூடுதல் பணியாளர்கள் மீட்டர் Agriculture Extension, Education & Training	16	15	187	156	374
30	932 3 2	பொது நிர்வாகமும், நிதியும் கூடுதல் பணியாளர்கள் மீட்டர் General Administration & Finance	12	1	18	13	44
31	932 45 8	கால்நடை (கொத்தாரம், விரிவாக்கம், ஆய்வு, இனவிருத்தி, கல்வி, ப கூடுதல் பணியாளர்கள் மீட்டர் Animal Health, Extension, Research, Breeding, Edu. & Training	77	6	195	193	471
32	933 53 2	பொதுநிர்வாகம், தர்பணிச்சேவைகள், வாகனவழிவழி ஊக்குவிப்பு கூடுதல் பணியாளர்கள் மீட்டர் General Adm. & Est. Services and Industrial Promotion	7	6	220	23	256
33	934 3 2	பொது நிர்வாகமும், நிதியும் கூடுதல் பணியாளர்கள் மீட்டர் General Administration & Finance	1	1	5	2	9
34	935 43 22	நீர்ப்பாய்ச்சல் கூடுதல் பணியாளர்கள் மீட்டர் Irrigation	24	9	151	164	348
35	940 3 1	அமைச்சரும், அமைச்சர் பிரத்தியேக உத்தியோகத்திற்கும் அமைச்சர் மல கழற்சி மல கழற்சி மல கழற்சி Minister and His Personal Staff	0	0	0	0	0
36	940 3 2	பொது நிர்வாகமும், நிதியும் கூடுதல் பணியாளர்கள் மீட்டர் General Administration & Finance	7	1	36	20	64
37	941 3 2	பொதுநிர்வாகமும் நிதியும் கூடுதல் பணியாளர்கள் மீட்டர் General Administration	309	62	705	232	1,308

பெண் நாள் S.No	கணக்கு கோடு Head	ஆயத்திட்ட தலைப்பு தராயினிய சிவகாமம் Project Title	அமை கட்டிட செயல்பாடு A- Senior level	முன்ன நிலை கட்டிட செயல்பாடு B- Tertiary level	முன்ன நிலை கட்டிட செயல்பாடு C- Secondary level	முன்ன நிலை கட்டிட செயல்பாடு D- Primary	கூடுதல் கட்டிட செயல்பாடு Total
38	941 80 11	அடிநிலை கல்வி முக்கிய கல்வியியல் Primary Education	0	466	8,611	403	9,480
39	941 81 12	இரண்டாம் நிலை கல்வி நடுநிலை கல்வியியல் Secondary Education	0	773	8,568	869	10,210
40	941 87 13	விசேட கல்வித்திட்டம் சிறப்பு கல்வியியல் Special Education	0	0	7	0	7
41	942 90 20	விளையாட்டு சூடா Sports	1	2	85	8	96
42	943 93 10	கலாச்சார விவகாரங்கள் பண்பாட்டு கல்வியியல் Cultural Affairs	1	3	54	2	60
43	950 3 1	அமைச்சரும் அவரின் பிரத்தியேக உத்தியோகத்திற்கும் அமைச்சர் மற்றும் அவரின் தனிப்பட்ட அலுவலர்கள் Minister and His Personal Staff					
44	950 3 2	பொது நிர்வாகமும், நிதியும் பொது நிர்வாகம் மற்றும் நிதி General Administration & Finance	6	1	39	10	56
45	951 3 2	பொது நிர்வாகமும், நிதியும் பொது நிர்வாகம் மற்றும் நிதி General Administration & Finance	14	5	57	32	108
46	951 70 16	பொதுநலசேவை சேவைகள் பொதுநலசேவை சேவைகள் General Health Services	72	49	357	384	862
47	951 71 17	நோயாளர் பராமரிப்பு சேவை(கவனப்படுத்தல்) நோயாளர் பராமரிப்பு சேவை (கவனப்படுத்தல்) Patient Care Services - Curative	596	80	1,435	1,716	3,827
48	951 72 18	சமூக சுகாதார சேவை (முந்தற்பு) சமூக சுகாதார சேவை (முந்தற்பு) Community Health Services - Preventive	92	0	1,005	242	1,339
49	952 73 19	சிறுசுவை வைத்தியத்துறை(கவனப்படுத்தல்) சிறுசுவை வைத்தியத்துறை (கவனப்படுத்தல்) Indigenous Medicine and Curative Services	188	16	243	315	762
50	953 95 2	பொதுநிர்வாகமும், சமூகசேவை அமுல்படுத்தலும் பொதுநிர்வாகம் மற்றும் சமூகசேவை அமுல்படுத்தல் General Administration & Implementation of Social Service	2	50	96	9	157
51	954 95 2	பொதுநிர்வாகம், நிதி- சிறுவர் நலத்துறை பராமரிப்பு சேவைகள் பொதுநிர்வாகம், நிதி, சிறுவர் நலத்துறை பராமரிப்பு சேவைகள் General Administration, Finance, Probation & Child Care Services	2	51	150	51	254
52	970 3 1	அமைச்சரும், அவரின் பிரத்தியேக உத்தியோகத்திற்கும் அமைச்சர் மற்றும் அவரின் தனிப்பட்ட அலுவலர்கள் Minister and His Personal Staff					
53	970 3 2	பொது நிர்வாகமும், நிதியும் பொது நிர்வாகம் மற்றும் நிதி General Administration & Finance	5	1	22	9	37
54	971 50 21	வழி அபிவிருத்தி வழி அபிவிருத்தி Road Development	15	4	68	48	135
55	972 40 2	காணி நிர்வாகம் காணி நிர்வாகம் General Admin & Land Administration	9	8	187	20	224
மொத்தம்			1,554	1,666	23,483	5,203	31,906

**அனுமதிக்கப்பட்ட மாகாண ஆளணி
உதவகி பதவிக் கார்ட்டு அளவிலு
APPROVED PROVINCIAL CADRE**

செ.ந. Sl. No.	அமைச்சு தலைமையிலு Ministry	பிரதமர் அமைச்சு A-Category Level	முதலமைச்சர் அமைச்சு B-Category Level	பிரதமர் அமைச்சு C-Category Level	முதலமைச்சர் அமைச்சு D-Category Level	மொத்தம் Total
1	ஆளுநரின் கொத்தணி யரு ஈனியுதவகி யுதவகி Governor's Cluster	13	6	54	46	119
2	முதலமைச்சர் அமைச்சு இல அமைச்சு Ministry of Chief Minister	33	22	569	137	761
3	பிரதம செயலாளர் கொத்தணி முதலமைச்சர் அமைச்சு Chief Secretary's Cluster	39	26	273	76	414
4	விவசாய அமைச்சு வாழ்க்கை அமைச்சு Ministry of Agriculture	150	40	864	574	1,628
5	கல்வி அமைச்சு அமைச்சு Ministry of Education	318	1,307	18,066	1,534	21,225
6	காது அமைச்சு அமைச்சு Ministry of Health	972	252	3,382	2,759	7,365
7	வழி அமைச்சு அமைச்சு Ministry of Road Development	29	13	277	77	396
மொத்தம்	Total	1,554	1,666	23,485	5,203	31,908

நிதிக்கூற்று - 2016
கிழக்கு மாகாண சபை

கிழக்கு மாகாண சபைக்குரிய நிதிமூலங்கள்

		ரூப.	
1	மீண்டெழும் செலவினம்		
	(I) தொகுதி மானியம்	16,511,493,000	16,511,493,000
	(II) மாகாண வருமானங்கள்		
	அ. மத்திய அரசு வருமானங்கள்	1,830,000,000	
	ஆ. மாகாண சபை வருமானங்கள் (முத்திரை வரி, நீதிமன்ற தண்டப்பணம் தவிரந்தவை)	550,000,000	
	இ. முத்திரை வரி, நீதிமன்ற தண்டப்பணம்	390,000,000	
			2,770,000,000
			19,281,493,000
2	மூலதனச் செலவினம்		
	(I) பிரமாண அடிப்படையிலான கொடை	465,000,000	
	(II) மாகாண விசேட செயற்பாடுகளுக்கு குறித்தொதுக்கிய அபிவிருத்தி கொடை	3,297,300,000	
			3,762,300,000
	(III) வெளிநாட்டு உதவிகள்		
	அ. சுகாதாரத்துறை அபிவிருத்தி கருத்திட்டம்	365,000,000	
	ஆ. பாடசாலைக் கல்வியை ஒரு அறிவு மையத்தின் அடிப்படையாக மாற்றும் செயற்திட்டம்	495,000,000	
	இ. யுனிசெப் செயற்திட்டம்	14,550,000	
			874,550,000
	உப மொத்தம்		23,918,343,000
	(IV) கிழக்கு மாகாணத்திற்குரிய நிதிகள் செயற்திட்டங்கள் ஊடாக		
	அ. பிராந்தியங்களின் மீள் எழுச்சியை இலக்காக கொண்டு அடிப்படை சமூக நலச்சேவைகளை முன்னேற்றுவதற்கான திட்டம் (இ.அரசு மற்றும் ஜெயிக்கா)	95,200,000	
	உப மொத்தம்		95,200,000
	மூல மொத்தம்		24,013,543,000

මුදල් ප්‍රකාශය - 2016
තැගෙනහිර පළාත් සභාව

මූල්‍ය සම්පත් තැගෙනහිර පළාත් සභාව

57

1	සුකරුත්භාවක		
	(I) සාමූහික ප්‍රදාන	16,511,493,000	16,511,493,000
	(II) පළාත් ආදායම්		
	අ. ජනපද රජයේ ආදායම්	1,830,000,000	
	ආ. පළාත් සභා ආදායම් (මුද්දර ගාස්තු හා උසාවි දඩ මුදල් රහිතව)	550,000,000	
	ඇ. මුද්දර ගාස්තු සහ උසාවි දඩ මුදල්	390,000,000	
			2,770,000,000
			19,281,493,000
2	ප්‍රාග්ධන		
	(I) උපමානපාදක ප්‍රදාන	465,000,000	
	(II) පළාත් කාර්ය නිශ්චිත සංවර්ධන ප්‍රදාන	3,297,300,000	
			3,762,300,000
	(III) විදේශ ආධාර		
	අ. පොදු අංශ සංවර්ධන ව්‍යාපෘතිය	365,000,000	
	ආ. පාසල් අධ්‍යාපන දැනුම පදනම් කරගෙන විමර්ශන කිරීම	495,000,000	
	ඇ. සුනිසෙල්	14,550,000	
			874,550,000
	උප එකතුව		23,918,343,000
	(IV) ව්‍යාපෘති ඔගිත් තැගෙනහිර පළාතට ලබා දුන් මූල්‍ය සම්පත්		
	අ. ව්‍යාපෘති වර්ධනය සඳහා මූලික සමාජ සේවා පහසුකම් වැඩිදියුණු කිරීමේ වැඩසටහන (ශ්‍රී ලංකා රජය සහ ජපානය)	95,200,000	
	උප එකතුව		95,200,000
	මුළු එකතුව		24,013,543,000

FINANCIAL STATEMENT - 2016
EASTERN PROVINCIAL COUNCIL

FINANCIAL RESOURCES OF EASTERN PROVINCIAL COUNCIL

		Rs	
1	Recurrent		
	(I) Block Grant	16,511,493,000	16,511,493,000
	(II) Provincial Revenue		
	a. Central Government Revenue	1,830,000,000	
	b. Provincial Council Revenue (Exclude Stamp duty and Courts fines)	550,000,000	
	c. Stamp duty and Courts fines	390,000,000	
			2,770,000,000
			19,281,493,000
2	Capital		
	(I) Criteria Based Grant (CBG)	465,000,000	
	(II) Provincial Specific Development Grant (PSDG)	3,297,300,000	
			3,762,300,000
	(III) Foreign Aid		
	a. Health Sector Development Project (HSDP)	365,000,000	
	b. Transforming School Education as the Foundation of a Knowledge Hub (TSEP)	495,000,000	
	c. UNICEF Programme	14,550,000	
			874,550,000
	SubTotal		23,918,343,000
	(IV) FINANCE PROVIDED TO THE EASTERN PROVINCE THROUGH PROJECTS		
	a. Project for Improvement of Basic Social Services Targetting Emerging Regions (GOSL & JICA)	95,200,000	
	SubTotal		95,200,000
	Grand Total		24,013,543,000

ஆளுனரின் கொத்தணி

ஊழல்காரர் பீர்ப்புகள்

Governor's Cluster

ஆளுனரின் கொத்தணி
சார் ஐசனீதிகாரதூதா ஸபனே லக கார்ப்ய லகனீதிலக
Governor's Cluster
திகணககள ரீதியாக ஸெலவீனங்கனீன தாகுபூ
ஐகதக லகதூ காராயக
Summary of Expenditure by Institution

ரூபா லக Rs.

தகலய கீர்பய Head	பிரிவுதகலயபூ காரீதக கலகேதக Category Title	2014஁னீகம கக Actual	2015மதீபீடு ஁தீதகேதீதூ Estimate (Revised)	2016மதீபீடு ஁தீதகேதீதூ Estimate
	஁.ஸெலவீனம் பூகலகீதக லகதூ Recurrent Expenditure	154,082,171	162,985,000	151,028,000
900	ஆளுனர் ஸெயலகம் காசீதூகார லீகதூ கார்ப்யலக Governor's Secretariat	34,562,106	36,700,000	34,906,000
901	மாகாண பாகுதீசேகலகள ஆகணகரூ பலாத லய லீகதூ காகீதீதீ லகலக Provincial Public Service Commission	24,439,369	23,600,000	25,868,000
902	மாகாண பீரகலக ஸெயலகம் பலாத லக லீகதூ கார்ப்யலக Provincial Council Secretariat	95,080,697	102,685,000	90,254,000
	மூலகள ஸெலவீனம் பூவீதக லகதூ Capital Expenditure	14,656,408	25,000,000	122,500,000
900	ஆளுனர் ஸெயலகம் ஐசீதூகார லீகதூ கார்ப்யலக Governor's Secretariat	7,994,891	10,000,000	10,000,000
901	மாகாண பாகுதீசேகலகள ஆகணகரூ பலாத லய லீகதூ காகீதீதீ லகலக Provincial Public Service Commission	1,787,069	2,000,000	2,500,000
902	மாகாண பீரகலக ஸெயலகம் பலாத லக லீகதூ கார்ப்யலக Provincial Council Secretariat	4,874,449	13,000,000	110,000,000
மகா.ஸெ.	஁.஁. Total Expenditure	168,738,579	187,985,000	273,528,000

நீதீ மூலங்கள
஁லக பூகலக
Sources of Finance

நீதியீடல் ஁லககரீக Financing	2014஁னீகம கக Actual	2015மதீபீடு ஁தீதகேதீதூ Estimate (Revised)	2016மதீபீடு ஁தீதகேதீதூ Estimate
தகாகுதீக ககாடகள கா஁தீக பூகலக Block Grant	154,082,171	162,985,000	151,028,000
பிரமகண ஁தீபயகடயிலகக ககாடகள ரூகலக காகுதீ பூகலக Criteria Based Grant	14,656,408	25,000,000	122,500,000
மகா.ஸெ. ஁.஁. Total Expenditure	168,738,579	187,985,000	273,528,000

ஆளுனரின் கொத்தணி
கட்சி காண்புகாரகூலா ஁பனெ லுத கார்ட்டு ஁னெலு
Governor's Cluster

வீடயக்குறீயீடு ரீதியாக ஁செலவீனங்கனீன் துாகுப்பு ஁ர஁ய ஁லு ஁னெ ஁னெலு
Summary of Expenditure by Object Code

ரூபா ஁ Rs.

குறீயீடு ஁னெலு Code	வீரீவு வீடயத்தலைப்பு காணீயம் / வீடய ஁னெலு Category / Object Title	2014஁ ஁னெலு Actual	2015஁தீயீடு ஁னெலு (ரீவீஸீடு) Estimate (Revised)	2016஁தீயீடு ஁னெலு (஁னெலு) Estimate
	஁. ஁செலவீனம் ஁னெலு ஁னெலு Recurrent Expenditure	154,082,171	162,985,000	151,028,000
10	஁யுறூக்குரீய வீதனாதிக்கள் ஁னெலு ஁னெலு Personal Emoluments	88,657,205	98,185,000	97,928,000
11	஁ரயாணர் ஁செலவு ஁னெலு ஁னெலு Travelling Expenses	1,131,396	1,230,000	1,040,000
12	வழங்கல்கள் ஁னெலு ஁னெலு Supplies	19,603,924	19,402,000	17,478,500
13	஁ரயரீய ஁செலவீனங்கள் ஁னெலு ஁னெலு Maintenance Expenditure	13,173,125	13,355,000	7,925,000
14	஁டயத்த ஁செலவீனங்கள் ஁னெலு ஁னெலு Contractual Services	20,971,463	21,147,000	20,874,000
15	஁ாற்றங்கள் ஁னெலு ஁னெலு Transfers	382,257	430,000	350,000
17	஁ானீயங்கள் ஁னெலு ஁னெலு Subsidies	10,162,800	9,236,000	5,432,500
	஁லதன ஁செலவீனம் ஁னெலு ஁னெலு Capital Expenditure	14,656,408	25,000,000	122,500,000
20	஁ல. ஁சாத்துக்கனீன் ஁னெலு ஁னெலு ஁னெலு Reha. & Improvement of Capital Assets	7,078,598	8,500,000	114,650,000
21	஁ல. ஁சாத்துக்கனீன் ஁னெலு ஁னெலு Acquisition of Capital Assets	7,577,810	16,500,000	7,850,000
	஁ல. ஁செல ஁னெலு Total Project Expenditure	168,738,579	187,985,000	273,528,000

**ஆளணி வீபரத்துாகுப்பு
஁னெலு ஁னெலு
Summary of Employment Profile**

஁செலவீனகனீன் ஁னெலு ஁னெலு Service Level	஁னெலு ஁னெலு Approved Cadre	2014஁ ஁னெலு Actual	2015஁தீயீடு ஁னெலு Estimate	2016஁தீயீடு ஁னெலு Estimate
஁ரீரீவுட ஁டீடீயீடு ஁னெலு ஁னெலு A-Senior level	13	14	20	20
஁னெலு ஁னெலு ஁னெலு ஁னெலு B-Tertiary level	6	42	36	37
஁ரீரீவுட ஁னெலு ஁னெலு ஁னெலு C-Secondary level	54	131	140	139
஁யரீய ஁டீடீயீடு ஁னெலு ஁னெலு D-Primary level	46	90	94	94
஁லதனம் ஁னெலு Total	119	277	290	290

ஆளுனரின் கொத்தணி
சென்னை மாநகராட்சி நிர்வாக இயக்குகை
Governor's Cluster

விடயக்குறியீடு ரீதியாக செலவீனங்களின் தொகுப்பு **பாடக வடக வடக வடக வடக வடக**
Summary of Expenditure by Object Code

ரூபா ரூ. ரூ.

குறியீடு வடக Code	பிரகி விடயத்தவடக வடக வடக வடக வடக Category / Object Title	2014வடக வடக Actual	2015வடக வடக Estimate (Revised)	2016வடக வடக Estimate
	வடக வடக வடக வடக Recurrent Expenditure	154,082,171	162,985,000	151,028,000
10	ஆளுககுரிய வடக வடக Personal Emoluments	88,657,205	98,185,000	97,928,000
1001	வடக வடக வடக Salaries and Wages	53,339,251	54,100,000	54,076,000
1002	வடக வடக வடக Overtime and Holiday Pay	3,807,127	3,700,000	2,510,000
1003	வடக வடக வடக Other Allowances	31,510,827	40,385,000	41,342,000
11	பிரகி வடக வடக Travelling Expenses	1,131,396	1,230,000	1,040,000
1101	வடக வடக வடக Travelling - Domestic	1,020,456	1,230,000	1,040,000
1102	வடக வடக வடக Travelling - Foreign	110,941	0	0
12	வடக வடக வடக Supplies	19,603,924	19,402,000	17,478,500
1201	வடக வடக வடக Stationery and Office Requisites	3,752,242	4,400,000	3,200,000
1202	வடக வடக வடக Fuel and Lubricants	15,444,459	14,350,000	13,800,000
1203	வடக வடக வடக Diets & Uniforms	107,000	134,000	138,500
1205	வடக வடக வடக Others	112,311	58,000	20,000
1206	வடக வடக வடக Mechanical and Electrical Goods	187,913	460,000	320,000
13	பிரகி வடக வடக Maintenance Expenditure	13,173,125	13,355,000	7,925,000
1301	வடக வடக வடக Vehicles	7,289,876	7,200,000	5,550,000
1302	வடக வடக வடக Plant, Machinery and Equipment	1,169,669	1,750,000	950,000
1303	வடக வடக வடக Buildings	4,509,929	4,000,000	1,270,000
1304	வடக வடக வடக Others	203,650	405,000	155,000
14	வடக வடக வடக Contractual Services	20,971,463	21,147,000	20,874,000
1401	வடக வடக வடக Transport	6,359	6,000	56,000
1402	வடக வடக வடக Postal & Telecommunication	5,734,584	6,010,000	5,660,000
1403	வடக வடக வடக Electricity and Water	8,289,319	7,475,000	6,122,000
1404	வடக வடக வடக Rents, Rates and Local Taxes (Vehicle Tax)	493,355	1,056,000	816,000

1405	ஏனையவை வேறது Others	6,447,846	6,600,000	8,220,000
15	மாற்றங்கள் மாட்டு கிடுகிடு Transfers	382,257	430,000	350,000
1506	சொத்து கட்டுள் வுட்டி செருகு சேய் சேரலிடு Property Loan Interest	382,257	430,000	350,000
17	மாணியங்கள் சலசாசாடு Subsidies	10,162,800	9,236,000	5,432,500
1701	கட்டடங்களும், பதிவரித்தவம் சாடு அது கடு கிடுகிடு Losses and Write-Offs	0	8,000	1,000
1703	ஏனையவை வேறது Others	10,162,800	9,228,000	5,431,500
	மூலதன் செலவினம் ஓய்வெடு கிடுகிடு Capital Expenditure	14,656,498	25,000,000	122,500,000
20	மூல. சொத்துகளின் புனருத்தாரணமும் விரிவாக்கமும் ஓய்வெடு சலசாடு சலசாடு சலசாடு கிடுகிடு Reha. & Improvement of Capital Assets	7,078,598	8,500,000	114,650,000
2001	கட்டடங்கள் மற்றும் அமைப்புகள் சலசாடு சலசாடு கிடுகிடு Buildings and Structures	2,781,054	2,500,000	3,550,000
2003	வாகனங்கள் சலசாடு Vehicles	297,646	1,500,000	1,100,000
2004	ஏனையவை (சூளங்கள் பாசுதிகள்) வேறது சலசாடு சலசாடு - Others (Irrigation and Roads)	3,999,898	4,500,000	110,000,000
21	மூல. சொத்துகளின் கொள்வனவு சலசாடு ஓய்வெடு சலசாடு Acquisition of Capital Assets	7,577,810	16,500,000	7,850,000
2101	வாகனங்கள் சலசாடு Vehicles	2,094,543	3,000,000	3,150,000
2102	தளபாடமும், அலுவலக உபகரணங்களும் சலசாடு சலசாடு சலசாடு சலசாடு Furniture and Office Equipment	3,605,684	4,100,000	2,450,000
2103	இயந்திரங்களும், பொறி சாதனங்களும் சலசாடு சலசாடு சலசாடு சலசாடு Plant, Machinery and Equipment	1,199,202	8,000,000	1,000,000
2104	கட்டடங்கள், மற்றும் கட்டமைப்பு சலசாடு சலசாடு சலசாடு சலசாடு Buildings and Structures	678,382	1,400,000	1,250,000
	மொ.செ. ஒ.கி. Total Project Expenditure	168,738,579	187,985,000	273,528,000

ஆளுநர் செயலகம்

தூரநோக்கு

கிழக்கு மாகாணத்தின் சுபீட்சத்தை நோக்கி மக்களின் மேம்பாட்டுக்காக தலைசிறந்த நல்லாட்சியினை வழங்கும் பொதுச் சேவை முறைமை.

நோக்கம்

அரசியலமைப்புச் சட்டத்தினால் ஆளுநருக்கு கையளிக்கப்பட்டுள்ள அதிகாரங்களை மாகாண முகவர்கள் மற்றும் சிவில் சமூக நிதிக்காகவும் பொறுப்புக் கூறக் கூடியதான வள முகாமைத்துவத்திற்காகவும் வினைத்திறன் மற்றும் விளைதிறன் கூடியதான பொருளாதார நிர்வாக முறைமையை உத்தரவாதப்படுத்துவதற்குமாகவும் நியாயம், ஒப்புரவு மற்றும் வெளிப்படு தன்மையுடன் கூடியதாக பிரயோகித்தல்.

முக்கிய செயற்பாடுகள்

- 1987ம் ஆண்டின் 42ம் இலக்க மாகாண சபைகள் சட்டம் மற்றும் 1990ஆம் ஆண்டின் 28ஆம் இலக்க மாகாணசபைகள் திருத்தசட்டமும் அதனோடு அரசியலமைப்பின் 13வது திருத்தச் சட்டமூலமும் ஆளுநருக்கு வழங்கப்பட்டுள்ள அதிகாரங்களை நடைமுறைப்படுத்தல்.
- நிதி முகாமைத்துவ சட்டங்கள், ஏற்பாடுகள் என்பவற்றிற்கிணங்க குறிப்பாக நிதிக் கொடுப்பனவுகளில் நேர்மை, நாயமம் போன்றவற்றினை கடைப்பிடிக்க உறுதிசெய்தல்.
- நடைமுறையிலுள்ள உள்ளகக் கட்டுப்பாட்டு முறைமைகளை மீளாய்வு செய்தலும் அதிலேற்படக்கூடிய வழக்களையும் விலகல்களையும் இனங்காணலும் ஆலோசனைவழங்கலும்.
- வினைத்திறன், பயன்தகு தன்மை மற்றும் சிக்கனம் போன்றவற்றினை எய்தும் வண்ணம் செயற்பாடுகளைமதிப்பீடல்.
- மேம்பட்ட செயற்பாட்டினை பேணுவதற்குத் தேவையான ஒட்டுமொத்தமான கட்டுப்பாட்டு நடவடிக்கைகளை நிறுவுதல் / மேம்படுத்தல் போன்றவற்றில் சபைக்கு ஆலோசனை வழங்குதல்.

ஈழநாடு அரசியலமைப்பு

சட்டம்

சட்டமன்றம் சட்டங்களை தயார் செய்து, அவைகள் மூலமாக நடைமுறைப்படுத்தும்.

சட்டமன்றம்

ஈழநாடு அரசியலமைப்பின் 87-வது பிரிவு, 87(1) அட்டைப்படிப்பின்படி, சட்டமன்றம் சட்டங்களை தயார் செய்து, அவைகள் மூலமாக நடைமுறைப்படுத்தும். சட்டமன்றம் சட்டங்களை தயார் செய்து, அவைகள் மூலமாக நடைமுறைப்படுத்தும். சட்டமன்றம் சட்டங்களை தயார் செய்து, அவைகள் மூலமாக நடைமுறைப்படுத்தும்.

ප්‍රධාන කාර්යයන්

- ශ්‍රී ලංකා ප්‍රජාතාන්ත්‍රික සමාජවාදී ජනරජයේ ආණ්ඩුක්‍රම ව්‍යවස්ථාවේ 13 වන සංශෝධනය හා 1990 වර්ෂයේ අංක 28 දරණ පළාත් සභා සංශෝධන පනතින් සංශෝධිත 1987 වර්ෂයේ අංක 42 දරණ පනතින් ආණ්ඩුකාරතුමා වෙත පවරා ඇති බලතල ක්‍රියාත්මක කිරීම.
- මූල්‍ය කළමනාකරණ නීති සහ රෙගුලාසීන්ට යටත්ව විශේෂයෙන් මූල්‍ය ගනුදෙනුවල අවංකභාවය සහ විශ්වාසවන්තභාවය තහවුරු කිරීම.
- පවතින අභ්‍යන්තර පාලන ක්‍රමයන් සමාලෝචනය කිරීම, එහි පවතින දෝෂයන් සහ උල්ලංඝනයන් අනාවරණය කිරීම සහ උපදෙස් ලබාදීම.
- කාර්යක්ෂමතාවයන් සම්පූර්ණයෙන් සහ ජීවිමැස්ම යනාදිය ලගා කරගත හැකි ආකාරයට ක්‍රියාකාරීත්වයන් ඇගයීම.
- ඉහළ ක්‍රියාකාරීත්වය පවත්වා ගැනීමට අවශ්‍ය සමස්ත පාලන ක්‍රියාපද්ධතියක් ස්ථාපනය කිරීම සහ පවත්වාගෙන යාම සම්බන්ධයෙන් සහායට උපදෙස් ලබාදීම.

GOVERNOR'S SECRETARIAT

Vision

Excellent system of government in public service for betterment of the people towards prosperity of the Eastern Province.

Mission

Ensuring efficiency, effectiveness and economy in administrative system and resource management for accountable service delivery and social justice of Provincial agencies and civil societies by existing constitutional powers vested in the Governor in fair, equitable and transparent manner.

Key Functions

- Exercising powers vested in the Governor by the Provincial Council Act No. 42 of 1987 amended by Act No. 28 of 1990 and the 13th Amendment to the Constitution.
- Ensure probity and propriety in Financial Management in compliance with laws and regulations, especially in disposition of funds.
- Review of internal control system in place and advise wherever necessary and detect lapses and deviations.
- Appraisal of activities to ensure efficiency, effectiveness and economy.
- Advise council in overall control measures that need to be installed and improved for better performance.

விடயக்குறியீடு ரீதியாக செலவீனங்களின் தொகுப்பு வாரம் 2015 ஆம் ஆண்டு

Summary of Expenditure by Object Code

ரூபாய் ரி. Rs.

குறியீடு கொடுக்கப்பட்ட Code	பிரிவு விடயத்தலைப்பு கொடுக்கப்பட்ட / ஆம் ஆண்டு Category / Object Title	2014 உண்மை மதிப்பு Actual	2015 மதிப்பீடு மதிப்பு (தீர்மானம்) Estimate (Revised)	2016 மதிப்பீடு மதிப்பு (தீர்மானம்) Estimate
	மீ. செலவினம் புனரமைப்பு செலவு Recurrent Expenditure	34,562,106	36,700,000	34,906,000
10	ஆளுங்குடியியல் செலவுகள் புனரமைப்பு செலவு Personal Emoluments	16,758,874	17,700,000	20,006,000
1001	சம்பளமும் கலியும் புனரமைப்பு செலவு Salaries and Wages	9,404,131	9,950,000	8,993,000
1002	மேலதிக நேர, விடுமுறைக் கொடுப்பனவுகள் புனரமைப்பு செலவு Overtime and Holiday Pay	1,544,088	1,450,000	1,142,000
1003	ஏனைய படிக்கடிகள் புனரமைப்பு செலவு Other Allowances	5,810,655	6,300,000	9,871,000
11	பயண செலவு புனரமைப்பு செலவு Travelling Expenses	343,739	380,000	340,000
1101	உள்நாட்டு பயணம் புனரமைப்பு செலவு - தேசிய Travelling - Domestic	312,040	380,000	340,000
1102	வெளிநாட்டு பயணம் புனரமைப்பு செலவு - வெளிநாடு Travelling - Foreign	31,699	0	0
12	வழங்கல்கள் புனரமைப்பு செலவு Supplies	7,033,088	7,718,000	5,862,000
1201	எழுத்துருவிகளும் அலுவலக தேவையான பொருட்களும் Stationery and Office Requisites	777,509	1,000,000	700,000
1202	எரிபொருளும் உராய்வு பொருட்களும் Fuel and Lubricants	6,015,666	6,300,000	4,850,000
1203	உணவும் சீருடையும் புனரமைப்பு செலவு Diets & Uniforms	52,000	58,000	62,000
1206	இயந்திர, இலத்திரனியல் பொருட்கள் புனரமைப்பு செலவு Mechanical and Electrical Goods	187,913	360,000	250,000
13	புனரமைப்பு செலவுகள் புனரமைப்பு செலவு Maintenance Expenditure	6,015,506	5,550,000	4,425,000
1301	வாகனங்கள் புனரமைப்பு செலவு Vehicles	3,795,301	4,100,000	3,050,000
1302	பொறிக் தொகுதியும் இயந்திர பொருட்களும் Plant, Machinery and Equipment	272,461	300,000	300,000
1303	கட்டிடங்கள் புனரமைப்பு செலவு Buildings	1,800,274	1,000,000	1,000,000
1304	ஏனையவை புனரமைப்பு செலவு Others	147,470	150,000	75,000
14	ஒப்பந்த சேவைகள் புனரமைப்பு செலவு Contractual Services	3,520,165	4,109,000	3,480,000
1401	போக்குவரத்து புனரமைப்பு செலவு Transport	6,359	4,000	55,000
1402	தபால் கட்டணங்களும் தொலைத்தொடர்பும் புனரமைப்பு செலவு Postal & Telecommunication	711,673	900,000	610,000
1403	மின்சாரும் நீரும் புனரமைப்பு செலவு Electricity and Water	2,308,778	2,200,000	2,050,000
1404	வாடகை, கட்டணங்களும் மற்றும் உள்ளூர் வரிகள் (வாகன வரி) புனரமைப்பு செலவு Rents, Rates and Local Taxes (Vehicle Tax)	493,355	1,005,000	765,000

15	மாற்றங்கள் அடர் கீழே Transfers	228,840	230,000	150,000
1506	சொத்து கடன் வட்டி தேயல் அல்லது யோஜா Property Loan Interest	228,840	230,000	150,000
17	மாணியங்கள் Subsidies	661,893	1,013,000	643,000
1703	ஏனையவை Others	661,893	1,013,000	643,000
	மூலதன செலவினம் புல்டென் பீட்டி Capital Expenditure	7,994,891	10,000,000	10,000,000
20	மூல. சொத்துகளின் புனர்தாரணமும் விரிவாக்கமும் புல்டென் பீட்டி பீட்டி பீட்டி பீட்டி Reha. & Improvement of Capital Assets	6,297,544	7,500,000	9,000,000
2001	கட்டிடங்கள் மற்றும் கட்டிடங்கள் புல்டென் பீட்டி பீட்டி பீட்டி Buildings and Structures	2,000,000	2,000,000	3,000,000
2003	வாகனங்கள் Vehicles	297,646	1,000,000	1,000,000
2004	ஏனையவை (குளங்கள் பாசுதகள்) புல்டென் பீட்டி பீட்டி பீட்டி Others (Irrigation and Roads)	3,999,898	4,500,000	5,000,000
21	மூல. சொத்துகளின் பெறல் பீட்டி பீட்டி பீட்டி Acquisition of Capital Assets	1,697,347	2,500,000	1,000,000
2101	வாகனங்கள் Vehicles	197,500	0	0
2102	தளபாடமும், அலுவலக உபகரணங்களும் பீட்டி பீட்டி பீட்டி பீட்டி Furniture and Office Equipment	1,499,847	2,500,000	1,000,000
மொ.செலவு இல. Total Project Expenditure		42,556,997	46,700,000	44,906,000

நிதி மூலங்கள்
இல. பீட்டி
Sources of Finance

நிதியின் மூலம் Finance	2014உண்மை பீட்டி Actual	2015மதிப்பீடு பீட்டி Estimate	2016மதிப்பீடு பீட்டி Estimate
தொகுதிக் கொடைகள் புல்டென் பீட்டி Block Grant	34,562,106	36,700,000	34,906,000
பிரமாண அடிப்படையிலான கொடைகள் பீட்டி பீட்டி பீட்டி Criteria Based Grant	7,994,891	10,000,000	10,000,000
மொ.செலவு இல. Total Expenditure	42,556,997	46,700,000	44,906,000

தலைப்பு
கிடை : 900
Head
நிகழ்ச்சித்திட்டம்
புள்ளி : 3
Programme
கருத்திட்டம்
பாணி : 1
Project

ஆளுனர் செயலகம்
மாண்புமிகு அமைச்சர் அலுவலகம்
Governor's Secretariat
மாநில நிர்வாகம்
மாநில நிர்வாகம்
Provincial Administration
ஆளுனரும், அவரது பிரத்தியேக உத்தியோகத்திற்கும்
மாண்புமிகு அமைச்சர் அலுவலகம்
Governor and his Personal Staff

விடயக்குறியீடு ரீதியாக செலவீனங்களின் தொகுப்பு மார்ச்சு மீதான செலவுகளின் பட்டியல்

Summary of Expenditure by Object Code

ரூபாய் ரூ. Rs.

குறியீடு கொடுக்கப்பட்ட Code	பிரிவு - விடயத்தலைப்பு காண்பதில் உள்ள செலவுகளின் பட்டியல் Category / Object Title	2014 உண்மை பணம் Actual	2015 மீதிப்பட்டு மீட்டர் Estimate (Revised)	2016 மீதிப்பட்டு மீட்டர் Estimate
	மீ. செலவீனம் புதுப்பிப்பு செலவுகள் Recurrent Expenditure	18,630,679	20,700,000	16,407,000
10	ஆளுனருக்குரிய வேதனாதிக்கள் புதுப்பிப்பு செலவுகள் Personal Emoluments	7,284,828	8,700,000	6,507,000
1001	சம்பளமும் கூலியும் புதுப்பிப்பு செலவுகள் Salaries and Wages	4,029,522	4,850,000	3,107,000
1002	மேலதிக நேர, விடுமுறைக் கொடுப்பனவுகள் புதுப்பிப்பு செலவுகள் Overtime and Holiday Pay	794,586	750,000	442,000
1003	ஏனைய பணிகள் புதுப்பிப்பு செலவுகள் Other Allowances	2,460,720	3,100,000	2,958,000
11	பிரயாணச் செலவு புதுப்பிப்பு செலவுகள் Traveling Expenses	278,600	300,000	300,000
1101	உள்நாட்டு பிரயாணம் புதுப்பிப்பு செலவுகள் - டொமெஸ்டிக் Traveling - Domestic	278,600	300,000	300,000
12	வழங்கல்கள் புதுப்பிப்பு செலவுகள் Supplies	5,318,448	5,468,000	4,408,000
1201	எழுத்துகளுக்கும் அலுவலக தே. பொருட்களும் புதுப்பிப்பு செலவுகள் Stationery and Office Requisites	78,355	100,000	100,000
1202	எரிபொருளும் உராய்வு நீக்கிகளும் புதுப்பிப்பு செலவுகள் Fuel and Lubricants	5,199,882	5,300,000	4,250,000
1203	உணவும் சீருடையும் புதுப்பிப்பு செலவுகள் Diets & Uniforms	4,000	8,000	8,000
1206	இயந்திர, இலத்திரியல் பொருட்கள் புதுப்பிப்பு செலவுகள் Mechanical and Electrical Goods	36,211	60,000	50,000
13	பராமரிப்பு செலவீனங்கள் புதுப்பிப்பு செலவுகள் Maintenance Expenditure	3,053,106	3,050,000	2,425,000
1301	வாகனங்கள் புதுப்பிப்பு செலவுகள் Vehicles	2,791,796	2,600,000	2,000,000
1302	பொறித் தொகுதியும் இயந்திர உபகரணங்களும் புதுப்பிப்பு செலவுகள் Plant, Machinery and Equipment	99,577	100,000	100,000
1303	கட்டிடங்கள் புதுப்பிப்பு செலவுகள் Buildings	111,933	300,000	300,000
1304	ஏனையவை புதுப்பிப்பு செலவுகள் Others	49,800	50,000	25,000
14	ஒப்பந்த சேவைகள் புதுப்பிப்பு செலவுகள் Contractual Services	2,408,030	2,782,000	2,500,000

1401	போக்குவரத்து Transport	2,159	2,000	50,000
1402	தபாற் கட்டணங்களும் தொலைத்தொடர்பும் Postal & Telecommunication	359,456	350,000	310,000
1403	மின்சாரும் நிறும் Electricity and Water	1,609,560	1,500,000	1,400,000
1404	வாகனக், கூலிக்-கட்டணம் மற்றும் உள்ளூர் வரிகள் (வாகன வரி) Rents, Rates and Local Taxes (Vehicle Tax)	436,855	930,000	740,000
17	மாணியங்கள் Subsidies	287,667	400,000	267,000
1703	ஏனையவை Others	287,667	400,000	267,000
மொ.செ. இ.வி. Total Project Expenditure		18,630,679	20,700,000	16,407,000

**ஏனைய செலவீனங்களின் தொகுப்பு விவர விவரம்
Summary of Expenditure by Object Details**

குறியீடு கொண்ட Code	பிரிவு விடயத்தலைப்பு காணியை / விடய விவரம் Category / Object Title	2016மதிப்பீடு Estimate
	மீ.செலவினம்	7,810,000
10	ஆளுக்கூரிய வேதனாதிக்கள்	2,958,000
1003*11	வாழ்க்கைச் செலவுப்படி	1,029,600
1003*12	உபசரணைப் படி	50,000
1003*27	விசேட படி	553,400
1003*31	விடுமுறைக்கான புகையிரத பிரயாணச் சீட்டு	5,000
1003*39	இடைக்காலக் கொடுப்பணவு	1,320,000
12	வழங்கல்கள்	4,250,000
1202*41	அலுவலகப் பாவனை வாகனங்களிற்கான எரிபொருள்	150,000
1202*42	ஒதுக்கப்பட்ட வாகனங்களிற்கான எரிபொருள்	4,100,000
13	பராமரிப்பு செலவீனங்கள்	25,000
1304*55	இயந்திர, கணனி, உபகரண பராமரிப்பு	25,000
14	ஒப்பந்த சேவைகள்	310,000
1402*71	தபாற் கட்டணங்கள்	10,000
1402*72	தொலைத்தொடர்பு	300,000
17	மாணியங்கள்	267,000
1703*132	பத்திரிகைகள், அச்சிடலும் விளம்பரமும்	25,000
1703*134	நலன்புரி	200,000
1703*135	இடைநேர் செலவினம்	42,000
மொ.செலவு இ.வி. Total Project Expenditure		7,810,000

தலைப்பு
கீழ்க்கண்ட : 900 ஆளுனர் செயலகம்
 Head Governor's Secretariat
 நிகழ்ச்சித்திட்டம்
பகுப்புகள் : 3 மாகாண நிர்வாகம்
 Programme Provincial Administration
 கருத்திட்டம்
பிரிவுகள் : 2 பொது நிர்வாகமும், நிதியும்
 Project General Administration & Finance

விடயக்குறியீடு ரீதியாக செலவீனங்களின் தொகுப்பு பார்க்கவும் வருவாய் மொத்தம்

Summary of Expenditure by Object Code

ரூபாய் ரூ. Rs.

குறியீடு Code	பிரிவு விடயத்தலைப்பு காணியை உள்ள தலைப்பு Category / Object Title	2014-ம் ஆண்டின் Actual	2015-ம் ஆண்டு மீட்டர்மேல் Estimate (Revised)	2015-ம் ஆண்டு மீட்டர்மேல் Estimate
	மீ.செலவினம் Recurrent Expenditure	15,931,427	16,000,000	18,499,000
10	ஆளுநர்மீது வேதனாதிக்கள் Personal Emoluments	9,474,046	9,000,000	13,499,000
1001	சம்பளமும் கூலியும் Salaries and Wages	5,374,610	5,100,000	5,886,000
1002	மேலதிக வேலை, விடுமுறைக் கொடுப்பனவுகள் Overtime and Holiday Pay	749,501	700,000	700,000
1003	ஏனைய பணிகள் Other Allowances	3,349,935	3,200,000	6,913,000
11	பிரயாணச் செலவு Travelling Expenses	65,139	80,000	40,000
1101	உள்நாட்டுப் பிரயாணம் Travelling - Domestic	33,440	80,000	40,000
1102	வெளிநாட்டுப் பிரயாணம் Travelling - Foreign	31,699	0	0
12	வழங்கல்கள் Supplies	1,714,640	2,250,000	1,454,000
1201	எழுத்துகருவிகளும் அலுவலக தேவையான Stationery and Office Requisites	699,155	900,000	600,000
1202	எரிபொருளும் உராய்வு Fuel and Lubricants	815,784	1,000,000	600,000
1203	உணவும் சீருடைகளும் Diets & Uniforms	48,000	50,000	54,000
1206	இயந்திர, இலத்திரனியல் பொருட்கள் Mechanical and Electrical Goods	151,702	300,000	200,000
13	பராமரிப்பு செலவீனங்கள் Maintenance Expenditure	2,962,400	2,500,000	2,000,000
1301	வாகனங்கள் Vehicles	1,003,505	1,500,000	1,050,000
1302	பொறித் தொகுதியும் இயந்திர உபகரணங்களும் Plant, Machinery and Equipment	172,884	200,000	200,000
1303	கட்டிடங்கள் Buildings	1,688,341	700,000	700,000
1304	ஏனையவை Others	97,670	100,000	50,000

14	ஒப்பந்த சேவைகள் கிண்பிணை சேவை Contractual Services	1,112,135	1,327,000	980,000
1401	போக்குவரத்து வாகன Transport	4,200	2,000	5,000
1402	தபாற் கட்டணங்களும் தொலைத்தொடர்பும் தொலைத்தொடர்பு Postal & Telecommunication	352,217	550,000	300,000
1403	மின்சாரமும் நீரும் மிதலும் Electricity and Water	699,218	700,000	650,000
1404	வாடகை, சுலிக்கட்டணம் மற்றும் உள்வழி வரிகள் (வாகன வரி) வரி, வரி மற்றும் உள்ளூர் வரி (வாகன வரி) Rents, Rates and Local Taxes (Vehicle Tax)	56,500	75,000	25,000
15	மாற்றங்கள் மாற்றம் Transfers	228,840	230,000	150,000
1506	சொத்து கடன் வட்டி சொத்து கடன் வட்டி Property Loan Interest	228,840	230,000	150,000
17	மாலியங்கள் மாலியம் Subsidies	374,226	613,000	376,000
1703	ஏனையவை ஏனையவை Others	374,226	613,000	376,000
	மூலதன செலவினம் மூலதன செலவினம் Capital Expenditure	7,994,891	10,000,000	10,000,000
20	மூல. சொத்துகளின் புனர்தாரணம் மற்றும் விரிவாக்கம் மூல. சொத்துகளின் புனர்தாரணம் மற்றும் விரிவாக்கம் Reha. & Improvement of Capital Assets	6,297,544	7,500,000	9,000,000
2001	கட்டிடங்கள் மற்றும் அமைப்புகள் கட்டிடங்கள் மற்றும் அமைப்புகள் Buildings and Structures	2,000,000	2,000,000	3,000,000
2003	வாகனங்கள் வாகனங்கள் Vehicles	297,646	1,000,000	1,000,000
2004	ஏனையவை (குளங்கள் பாசுதிகள்) ஏனையவை (குளங்கள் பாசுதிகள்) Others (Irrigation and Roads)	3,999,898	4,500,000	5,000,000
21	மூல. சொத்துகளின் கொள்வனவு மூல. சொத்துகளின் கொள்வனவு Acquisition of Capital Assets	1,697,347	2,500,000	1,000,000
2101	வாகனங்கள் வாகனங்கள் Vehicles	197,500	0	0
2102	தளபாடம், அலுவலக உபகரணங்களும் தளபாடம், அலுவலக உபகரணங்களும் Furniture and Office Equipment	1,499,847	2,500,000	1,000,000
	மொ.செ. இ.வி. Total Project Expenditure	23,926,318	26,000,000	28,499,000

Head / Programme/ Project : 900 / 3 / 2
ஏனைய செலவீனங்களின் தொகுப்பு பிழை தீர்த்த பின்படி யாடாய்ச்சல்
Summary of Expenditure by Object Details

குறியீடு காண்க Code	பிரிவு விடயத்தலைப்பு காண்க / இது தீர்த்த யாடாய்ச்சல் Category / Object Title	2016மதிப்பீடு மதிப்பீடு Estimate
	மீ.செலவினம்	8,189,000
	புனர்பெயர்ந்த பிழை	Recurrent Expenditure
10	ஆளுகாட்சி செலவுகள்	6,913,000
	புத்தக சம்பளம்	Personal Emoluments
1003*11	வாழ்க்கைச் செலவுப்படி	550,000
	கொடுக்கப்பட்ட செலவு	Cost of Living Allowance (COLA)
1003*12	உபசரணைப் படி	12,000
	சான்று செலவு	Entertainment Allowance
1003*13	மொழித் தேர்ச்சிப் படி	6,000
	சான்று செலவு	Language Allowance
1003*27	விசேட படி	2,155,000
	விசேட செலவு	Special Allowance (15%)
1003*31	விடுமுறைக்கான புலகயிரத பிரயாணச் சீட்டு	50,000
	கிடைக்காத சம்பளம்	Holiday Warrants
1003*34	தொழில் சூழல் படி	300,000
	பணியில் ஈடுபட்ட தொழிலாளர்	Professional Allowance
1003*39	இடைக்காலக் கொடுப்பனவு	3,840,000
	இடைக்காலக் கொடுப்பனவு	Interim Allowance
12	வழங்குபொருள்கள்	600,000
	பொருள்	Supplies
1202*41	அலுவலகப் பாவனை வாகனங்களுக்கான எரிபொருள்	400,000
	கிடைக்காத செலவு	Fuel for Pool Vehicle
1202*42	ஒதுக்கப்பட்ட வாகனங்களுக்கான எரிபொருள்	200,000
	ஒதுக்கப்பட்ட வாகனங்களுக்கான எரிபொருள்	Fuel Assign Vehicle
14	ஒப்பந்தச் சேவைகள்	300,000
	கிடைக்காத சேவை	Contractual Services
1402*71	தபாறி கட்டணங்கள்	25,000
	பின்புலம்	Postal
1402*72	தொலைத்தொடர்பு	275,000
	தொலைத்தொடர்பு	Telecommunication
17	மாணியங்கள்	376,000
	மாணியங்கள்	Subsidies
1703*132	பத்திரிகைகள், அச்சிடலும் விளம்பரமும்	25,000
	பத்திரிகைகள், அச்சிடலும் விளம்பரமும்	Newspapers, Printing & Advertisement
1703*134	நலன்புரி	300,000
	நலன்புரி	Welfare
1703*135	இடைக்காலச் செலவினம்	51,000
	இடைக்காலச் செலவினம்	Incidental
	முலதன செலவினம்	10,000,000
	முலதன செலவினம்	Capital Expenditure
20	முல. சொத்துகளின் புனரமைப்புகள்	9,000,000
	முல. சொத்துகளின் புனரமைப்புகள்	Reha. & Improvement of Capital
2001*01	கட்டிடங்கள் மற்றும் அமைப்புகள்	3,000,000
	கட்டிடங்கள் மற்றும் அமைப்புகள்	Buildings and Structures(C.B.G)
2003*01	வாகனங்கள்	1,000,000
	வாகனங்கள்	Vehicles(C.B.G)
2004*01	ஏனையவை (சூழல்கள் பாதைகள்)	5,000,000
	ஏனையவை (சூழல்கள் பாதைகள்)	Others (Irrigation and Roads)(C.B.G)
21	முல. சொத்துகளின் கொள்வனவு	1,000,000
	முல. சொத்துகளின் கொள்வனவு	Acquisition of Capital Assets
2102*01	தரப்பாடும், அலுவலக உபகரணங்களும்	1,000,000
	தரப்பாடும், அலுவலக உபகரணங்களும்	Furniture and Office Equipment(C.B.G)
	மொ.செலவு	18,189,000
	மொ.செலவு	Total Project Expenditure

கருதிட்ட ரீதியாக ஆளணி விபரம்
வாகனம் காட்டி மதிப்பீடு தயார் செய்தல்
Project Employment Profile

சேவைகளின் மட்டம் சேவை மட்டம் Service Level	அனுமதிக்கப்பட்ட ஆளணி அனுமதிக்கப்பட்ட ஆளணி Approved Cadre	2014ம் ஆண்டு மதிப்பீடு Actual	2015மதிப்பீடு மதிப்பீடு Estimate	2016மதிப்பீடு மதிப்பீடு Estimate
சீனியர் மட்டம் சேவை மட்டம் A-Senior level	3	3	3	3
முன்றாம் நிலை மட்டம் சேவை மட்டம் B-Tertiary level	1	2	1	2
இரண்டாம் நிலை மட்டம் சேவை மட்டம் C-Secondary level	11	11	11	11
ஆரம்ப மட்டம் சேவை மட்டம் D-Primary level	18	15	18	18
Total	33	31	33	34

மாகாண பொதுச்சேவைகள் ஆணைக்குழு

தூரநோக்கு

மிக்ச் சிறந்த மாகாண பொதுச்சேவைக்கான திறன்மிகு மனிதவளம்.

நோக்கம்

மாகாண பொதுச் சேவைக்கு வினைதிறன் மிக்கதும் விளைதிறன் மிக்கதுமான சேவையை வழங்குவதற்காக பொருத்தமான மனிதவள ஆட்சேர்ப்பு, இடமாற்றம், பதவியுயர்வு, மீளச் சேவைக்கமர்த்தல், இளைப்பாறல் மற்றும் பணித்தடை ஆகியவற்றைச் செய்தலும் அரசு உத்தியோகத்தர்கள் மீதான பக்கசார்பற்ற ஒழுக்கக் கட்டுப்பாடும்.

முக்கியசெயற்பாடுகள்

➤ நிர்வாகபிரிவு

பதவியில் உறுதிப்படுத்தல், பதவியுயர்வு வழங்குதல், சேவைநீடிப்பு, இளைப்பாறுதல் அனுமதி, மீளச்சேவைக்கு அமர்த்தல், சேவை முடிவுறுத்தல், இடமாற்றம், மேன்முறையீடு.

➤ பரீட்சைபிரிவு

ஆட்சேர்ப்பு, பதவியுயர்வு ஆகியவற்றுக்கான பரீட்சை நடாத்தல், குறித்த சில பதவிகளுக்கான நேர்முகப் பரீட்சை நடாத்தல், பரீட்சை பெறுபேறு வெளியிடல்.

➤ கணக்குபிரிவு

மாதாந்த கணக்கு பொழிப்பு, துரித அறிக்கை தயாரித்தல், வங்கி இணக்கக்கூற்றுதயாரித்தல், ஒதுக்கீட்டுக் கணக்கு, வைப்புக் கணக்கு, அரசு ஊழியர் முற்பணக் கணக்கு இணக்கக் கூற்று தயாரித்தல்.

பலான் ராஜ் சேலா கௌசீன் ஸலாவ

தூதர்

பிஹிஷ் பலான் ராஜ் சேலாவின் ஸதா ப்ரஹ்ம ஹாவ ஸமீபன்

கௌசீன்

பலான் ராஜ் சேலாவை காட்சிபிஷ்வை ஹ ச்ரீலாஹி சேலாவின் ஸுபஹிஷ் ஸதா ஸுஹிஷ் ஹாவ ஸமீபன் ஸதா தூதர், ச்ரீலாவாஹிஷ், ஸுபஹிஷ், ஸுபஹிஷ், ஸுபஹிஷ் சேலாவின் பிஹிஷ், பிஹிஷ், ஸுபஹிஷ் ஸுபஹிஷ் ஹாவ பலான் ராஜ் சேலாவின் ஸதா ஸுபஹிஷ் பிஹிஷ் சாலாவின் பிஹிஷ்

ප්‍රධාන කාර්යයන්

➤ පරිපාලන අංශය

සේවය ස්ථිරකිරීම, උසස්වීම්, සේවය දිරිසකිවීම, විශ්‍රාමික, අනුමැතිය, නැවත සේවයේ පිහිටුවීම, සේවය අවසන්කිරීම, ස්ථානමාරුවීම්, අභියාචනා චැනි කටයුතු

➤ විභාග අංශය

බඳවා ගැනීම් උසස් කිරීම් සඳහා වන පරීක්ෂණ පැවැත්වීම, සමහර තනතුරු සඳහා සම්මුඛ පරීක්ෂණ පැවැත්වීම, විභාග ප්‍රතිඵල නිකුත් කිරීම.

➤ ගිණුම් අංශය

සාරාංශය, අක්ෂුරුල් ඉල්ලුම් පත්‍රිකාවල බැංකු සැසඳුම් විස්තරය, විසරජිත ගිණුම් තැන්පත් ගිණුම්, අත්තිකාරම් ගිණුම, ගිණුම් සම්බන්ධීකරණය යනාදිය.

PROVINCIAL PUBLIC SERVICE COMMISSION

Vision

Brilliant Human Resource for an excellent Provincial Public Service.

Mission

Provide Efficient and Effective Service on Recruitment of suitable Human Resource, Transfer, Promotion, Re-instatement and Termination to the Provincial Public Service and Disciplinary control of public officials in impartially.

Key Functions

➤ Administration Unit.

Activities related to Confirmation, Promotion, Extension of Service, Retirement approval, Re-instatement, Termination of Service, Transfer and Appeal.

➤ Exam Unit.

Conducting exams for Recruitment and Promotion, Conducting interviews for some particular posts, Releasing exam results.

➤ Accounts Unit.

Preparing Summary of Accounts, Flash report, Bank Reconciliation, Appropriation A/C and Deposit A/C and Advanced to Public Officers.

தலைப்பு

கீழ்க்கண்ட : 901

Head

நிகழ்ச்சித்திட்டம்
வகுப்புகள் : 3
Programme

கருத்திட்டம்
வகை : 2
Project

மாகாண பொதுச்சேவைகள் ஆணைக்குழு
பலாந் ராஜ் சேவா கமிஷன் கமிஷன்
Provincial Public Service Commission

மாகாண நிர்வாகம்
பலாந் பரிசீலனை
Provincial Administration

பொதுநிர்வாகம், நிதியும், பரீட்சைகளும்
பொது பரிசீலனை, இடம் கிடைக்க
General Administration, Finance & Exam

விடயக்குறியீடு ரீதியாக செலவீனங்களின் தொகுப்பு வார்டு வகுப்புகள் மூலம்

Summary of Expenditure by Object Code

ரூபாய் ரூ. Rs.

குறியீடு கொடுக்கல் Code	பிரிவு விடயத்தலைப்பு காண்பது வகுப்புகள் மூலம் Category / Object Title	2014-ம் ஆண்டு மொத்தம் Actual	2015-ம் ஆண்டு மீள்கணிப்பீடு Estimate (Revised)	2016-ம் ஆண்டு மீள்கணிப்பீடு Estimate
	மீ. செலவினம் புனையுள்ள செலவு Recurrent Expenditure	24,439,369	23,600,000	25,868,000
10	ஆளுகிறிய வேதனாதிகள் புனையுள்ள செலவு Personal Emoluments	10,742,481	13,100,000	13,568,000
1001	சம்பளமும் கூலியும் வழிவகை அல்லது வேலையின் Salaries and Wages	5,356,282	5,650,000	5,781,000
1002	மேலதிக நேர, விடுமுறைக் கொடுப்பனவுகள் அல்லது வேலையின் Overtime and Holiday Pay	590,543	750,000	349,000
1003	ஏனைய படிவங்கள் அல்லது வேலையின் Other Allowances	4,795,656	6,700,000	7,438,000
11	பிரயாணச் செலவு அல்லது செலவு Travelling Expenses	377,105	450,000	400,000
1101	உள்நாட்டுப் பிரயாணம் அல்லது செலவு - தேசிய Travelling - Domestic	377,105	450,000	400,000
12	வழங்குகள் அல்லது செலவு Supplies	2,506,325	2,435,000	2,450,000
1201	எழுத்துகருவிகளும் அலுவலக தே. பொருட்களும் அல்லது செலவு Stationery and Office Requisites	988,207	900,000	800,000
1202	எரிபொருளும் உராய்வு நீக்கிகளும் அல்லது செலவு Fuel and Lubricants	1,494,119	1,400,000	1,550,000
1203	உணவும் சீருடையும் அல்லது செலவு Diets & Uniforms	24,000	35,000	30,000
1206	இயந்திர, இலத்திரனியல் பொருட்கள் அல்லது செலவு Mechanical and Electrical Goods	0	100,000	70,000
13	பராமரிப்பு செலவீனங்கள் அல்லது செலவு Maintenance Expenditure	680,305	1,025,000	950,000
1301	வாகனங்கள் அல்லது செலவு Vehicles	396,292	500,000	600,000
1302	பொறித் தொகுதியும் இயந்திர உபகரணங்களும் அல்லது செலவு Plant, Machinery and Equipment	79,173	150,000	150,000
1303	கட்டிடங்கள் அல்லது செலவு Buildings	199,840	250,000	150,000
1304	ஏனையவை அல்லது செலவு Others	5,000	125,000	50,000
14	ஒப்பந்த சேவைகள் அல்லது செலவு Contractual Services	4,873,181	4,275,000	6,950,000

1402	தபாற் கட்டணங்களும் தொலைத்தொடர்பும் அரசுத் துறைகள் அல்லது அரசுத் துறைகள் Postal & Telecommunication	485,735	550,000	550,000
1403	மின்சாரும் நீரும் மின்சாரும் நீரும் Electricity and Water	539,431	675,000	550,000
1404	வாகனக், சுலீகக்கட்டணம் மற்றும் உள்ளூர் வரிகள் (வாகன வரி) வசூல்கள், வசூல்கள் மற்றும் உள்ளூர் வரிகள் (வாகன வரி) Rents, Rates and Local Taxes (Vehicle Tax)	0	50,000	50,000
1405	ஏனையவை Others	3,848,015	3,000,000	5,800,000
15	மாற்றங்கள் அல்லது கிடைப்புகள் Transfers	71,074	100,000	0
1506	சொத்து கடன் வட்டி அல்லது கடன் வட்டி Property Loan Interest	71,074	100,000	0
17	மாணியங்கள் Subsidies	5,188,898	2,215,000	1,550,000
1703	ஏனையவை Others	5,188,898	2,215,000	1,550,000
மூலதன செலவினம் அல்லது செலவினம் Capital Expenditure		1,787,069	2,000,000	2,500,000
21	மூல. சொத்துக்களின் கொள்வனவு அல்லது சொத்துக்களின் கொள்வனவு Acquisition of Capital Assets	1,787,069	2,000,000	2,500,000
2101	வாகனங்கள் Vehicles	0	0	500,000
2102	தளபாடும், அலுவலக உபகரணங்களும் அல்லது தளபாடும், அலுவலக உபகரணங்களும் Furniture and Office Equipment	1,108,687	600,000	750,000
2104	கட்டிடங்கள், மற்றும் கட்டிடங்கள் அல்லது கட்டிடங்கள், மற்றும் கட்டிடங்கள் Buildings and Structures	678,382	1,400,000	1,250,000
மொ.செ. இ.வீ. Total Project Expenditure		26,226,437	25,600,000	28,368,000

**கருதிட்ட ரீதியாக ஆளணி விபரம்
உயர்பாதி கார்ட் அளவில் தோரතුர்
Project Employment Profile**

சேவைகளின் மட்டம் சேவை அளவு Service Level	அனுமதிக்கப்பட்ட ஆளணி அனுமதிக்கப்பட்ட ஆளணி Approved Cadre	2014 உண்மை உண்மை Actual	2015 மதிப்பீடு மதிப்பீடு Estimate	2016 மதிப்பீடு மதிப்பீடு Estimate
சீனியர் மட்டம் சேவை அளவு A-Senior level	3	2	3	3
மூன்றாம் நிலை மட்டம் தரணிய அளவு B-Tertiary level	1	2	1	1
இரண்டாம் நிலை மட்டம் தரணிய அளவு C-Secondary level	18	16	18	18
ஆரம்ப மட்டம் தரணிய அளவு D-Primary level	6	6	6	6
Total	28	26	28	28

Head / Programme / Project : 901/3/2
ஏனைய செலவீனங்களின் தொகுப்பு விவர அறிக்கை
Summary of Expenditure by Object Details

குறியீடு Code	பிரிவு விவரத்தை பரிசீலிக்க / விவர விவரம் Category / Object Title	2016மதிப்பீடு Estimate
	மீ.செலவீனம்	17,018,000
10	ஆளுகிறிய வேதனாநிகள்	7,438,000
1003*11	வாழ்க்கைச் செலவுப்படி	2,250,000
1003*12	உபசரணப் படி	12,000
1003*13	மொழித் தேர்ச்சி படி	10,000
1003*21	நபர்தரணப் படி	1,038,000
1003*25	வாகனங்களுக்கான படி	360,000
1003*27	விசேட படி	1,100,000
1003*31	விடுமுறைக்கான முகையிரத பிரயாணச் சீட்டு	35,000
1003*34	தொழில் துறை படிப்படி	156,000
1003*39	இடைக்காலக் கொடுப்பளவு	2,477,000
12	வழங்குகள்	1,580,000
1202*41	அலுவலகப் பாவனை வாகனங்களுக்கான விடுமுறை	1,300,000
1202*42	ஒதுக்கப்பட்ட வாகனங்களுக்கான விடுமுறை	250,000
1203*46	சீருடை	30,000
13	பராமரிப்பு செலவீனங்கள்	50,000
1304*55	இயந்திர, கணினி, உபசரண பராமரிப்பு	50,000
14	ஒப்பந்த சேவைகள்	6,400,000
1402*71	தபாற் கட்டணங்கள்	100,000
1402*72	தொலைநகல்படி	450,000
1404*73	வாடகையும் கூடுதல்கட்டணமும்	25,000
1404*74	உள்ளாட்சி நிறு. செலவுக்கப்படுகின்ற வீத வரிகள்	25,000
1405*76	பரீட்சைகள்	5,750,000
1405*77	சட்ட ரீதியான செலவுகள்	50,000
17	மாணியங்கள்	1,550,000
1703*132	பத்திரிகைகள், அச்சிடலும் விளம்பரமும்	1,100,000
1703*133	பயிற்சியும், பயிற்சியைப் படி	250,000
1703*134	நலன்புரி	100,000
1703*135	இடைநேர் செலவீனம்	100,000
	முலதன செலவீனம்	2,500,000
21	முல. சொத்துக்களின் கொள்வனவு	2,500,000
2101*01	வாகனங்கள்	500,000
2102*01	தளபடமும், அலுவலக உபசரணங்களும்	750,000
2104*01	கட்டிடங்கள், மற்றும் கட்டணப்படி	1,250,000
	மொ.செலவு	19,518,000

நிதி மூலங்கள்
இருவ குறியீடு
Sources of Finance

நிதி மூலம் இருவ குறியீடு Financing	2014 உண்மை கட்ட Actual	2015 மதிப்பீடு Estimate	2016 மதிப்பீடு Estimate
தொகுதிக் கொடைகள் Block Grant	24,439,369	23,600,000	25,868,000
பிரமாண அடிப்படையிலான கொடைகள் Criteria Based Grant	1,787,069	2,000,000	2,500,000
மொ.செல	26,226,437	25,600,000	28,368,000

மாகாண சபைச் செயலகம்
பலாந் ஈலா லேகலீ காரீசாலய
Provincial Council Secretariat

மாகாண சபைச் செயலகம்

தாரநோக்கு

மாகாண சபை உறுப்பினர்களுக்கு உன்னத சூழலை ஏற்படுத்திக் கொடுப்பதன் மூலம் வினைத்திறமையும், பயனுறுதியும் கொண்ட சேவையினை மக்களுக்கு வழங்கல்.

நோக்கம்

- கௌரவ மாகாண சபை உறுப்பினர்களுக்கான வசதிகளை சிறப்பாக ஏற்படுத்திக் கொடுத்தல்.
- தரமான முறையில் மாகாண சபை நடைமுறைகள், ஒழுங்குகள், சம்பிரதாயங்கள் போன்றன கடைப்பிடிக்கப்படுவதை உறுதிசெய்தல்.

முக்கியசெயற்பாடுகள்

- கிழக்கு மாகாண சபை அமர்வுகள் முறையாக நடைபெறுவதற்கான நிர்வாக நடைமுறைகளை மேற்கொள்ளல்.
- சபை நடைமுறைகளுக்கு அமைவானதாக பிரேரணைகள் கேள்விகளை, சபை நிகழ்ச்சிநிரல்களில் உள்வாங்கல்.
- அதிகார அறிக்கையினை (ஓன்சாட்) உரியகாலத்தில் வெளியிடல்.
- கௌரவ மாகாண சபை உறுப்பினர்களின் பதவி வழிச் சலுகைகளைப் பெறுவதற்கான நிர்வாக நடவடிக்கைகள்.
- மாகாணசபை உறுப்பினர்களுக்கான பிரத்தியேக உத்தியோகத்தாகள் நியமனம்.
- கௌரவ மாகாண சபை உறுப்பினர்களுக்குரிய சேவைகளையும், வசதிகளையும் ஏற்படுத்திக் கொடுத்தல்.
- கிழக்கு மாகாண சபையின் கொள்கை, தீர்மானங்களை நடைமுறைப்படுத்துவதற்கான சட்டவாக்க நடவடிக்கைகளை மேற்கொள்ளுதல்.
- மத்திய அரசுக்கும், கிழக்கு மாகாண சபைக்குமிடையிலான தொடர்புகளைப் பேணுதல்.
- சபை உறுப்பினர்கள், பிரத்தியேக உத்தியோகத்தர்கள் மற்றும் அலுவலக ஊழியர்களுக்கு பயிற்சிவழங்குவதற்கான நடவடிக்கைகள்.
- அங்கீகரிக்கப்பட்ட உப குழுக் கூட்டங்களை முறையாக நடாத்தல்.
- மாகாண சபை அங்கத்தவர்கள் மற்றும் பேரவைச் செயலக ஊழியர்கள் சம்பந்தமான நிர்வாகமற்றும் முகாமைத்துவ நடவடிக்கைகளை முன்னெடுத்தல்.

PROVINCIAL COUNCIL SECRETARIAT

Vision

Rendering efficient and beneficial service to the people by creating glorious atmosphere and environment to the Members of the Provincial Council.

Mission

- To make available good and better facilities to the Members of the Provincial Council.
- To ensure that quality procedures, arrangements and formalities are adhered in respect of the Provincial Council.

Key Functions

- To undertake proper administrative procedures for conducting Council meetings.
- To include motions, questions in the agenda in accordance with the Council procedure.
- To publish the Hanzard well in time.
- To undertake administrative activities to provide membership rights and facilities to the members of the provincial Council.
- Appointment of personal staff.
- To make available the services and facilities to the members of the Eastern Provincial Council.
- To undertake to prepare statutes for implementing policies and decision of Eastern Provincial Council.
- To create contacts between the Eastern Provincial Council and the Central Government.
- To take actions to provide training to the Member of the Provincial Council, personal staff and office staff.
- Conducting the approved committee meetings properly.
- To carry forward the administration and management activities in respect of Members of the Provincial Council and the employers.

පළාත් සභා ලේකම් කාර්යාලය

දැන්ම

ගරු පළාත් සභා මන්ත්‍රීවරුන්ට උපරිම සුදුසු පරිසරයක් ඇතිකර දීම මගින් මහජනතාවට කාර්යක්ෂම හා ඵලදායී සේවාවක් ලබාදීම.

අරමුණු

- ගරු පළාත් සභා මන්ත්‍රීවරුන්ට අවශ්‍ය පහසුකම් ප්‍රශස්ත ලෙස සලසා දීම.
- පළාත් සභා ක්‍රියාපටිපාටි විධිවිධාන හා සම්ප්‍රදායන් විධිමත් පරිදි අනුගමනය කෙරෙන බව තහවුරු කිරීම.

ක්‍රියාකාරකම්

- නැගෙනහිර පළාත් සභා සැසිවාර විධිමත්ව පැවැත්වීමට අවශ්‍ය පරිපාලන කටයුතු ක්‍රියාත්මක කිරීම.
- සභා කටයුතු වලට අනුව යෝජනා හා ප්‍රශ්න ත්‍යාග පත්‍රයට ඇතුළත් කීම.
- හැක්සාඩ් වාර්තාව නිසමිත කාලය තුළ නිකුත් කිරීම.
- ගරු පළාත් සභා මන්ත්‍රීවරුන්ගේ තනතුරට හිමි වරප්‍රසාද ලබාදීමට අවශ්‍ය පරිපාලන කටයුතු ඉටු කිරීම.
- පළාත් සභා මන්ත්‍රීවරුන්ගේ පෞද්ගලික නිලධාරීන් පත්කිරීම.
- ගරු පළාත් සභා මන්ත්‍රීවරුන්ට හිමි පහසුකම් හා සේවාවන් සැපයීම.
- නැගෙනහිර පළාත් සභා ප්‍රතිපත්ති හා යෝජනා ක්‍රියාත්මක කිරීම සඳහා නීති සම්පාදන කටයුතු සැලසීම.
- මධ්‍යම ආණ්ඩුව හා නැගෙනහිර පළාත් සභාව අතර සම්බන්ධතාව පවත්වාගෙන යාම.
- පළාත් සභා මන්ත්‍රීවරුන්, පෞද්ගලික නිලධාරීන් හා කාර්යාලයේ නිලධාරීන්ට පුහුණු ලබාදීම.
- අනුමත කාරක සභා රැස්වීම් ක්‍රමවත්ව පවත්වාගෙන යාම.
- පළාත් සභා මන්ත්‍රීවරු හා සභා ලේකම් කාර්යාලයේ නිලධාරීන්ට අදාළ පරිපාලන හා කළමනාකරණ කටයුතු දියත් කිරීම.

தலைப்பு : 902 மாகாண பேரவைச் செயலகம்
கீழ்க்கண்ட : 902 மூலக் கணக்குக் கார்ட்டு
Head Provincial Council Secretariat

விடயக்குறியீடு ரீதியாக செலவீனங்களின் தொகுப்பு **மொத்த மூலக் கணக்கு**
Summary of Expenditure by Object Code

ரூபாய் ரூ. Rs.

குறியீடு கொடுக்கப்பட்ட Code	பிரிவு விடயத்தகவல் காண்புகள் / மூலக் கணக்கு Category / Object Title	2014 உண்மை மொத்தம் Actual	2015 மதிப்பீடு மீட்டர்/மீட்டர் Estimate (Revised)	2016 மதிப்பீடு மீட்டர்/மீட்டர் Estimate
	மீ.செலவீனம் புனர்ப்புனைவு செலவு Recurrent Expenditure	95,080,697	102,685,000	90,254,000
10	புனர்ப்புனைவு செலவு Personal Emoluments	61,155,850	67,385,000	64,354,000
1001	சம்பளம் கமிஷன் சம்பளம் அல்லது Salaries and Wages	38,578,838	38,500,000	39,302,000
1002	மேலதிக வேலை, விடுமுறைக் கொடுப்பனவுகள் Over-time and Holiday Pay	1,672,496	1,500,000	1,019,000
1003	ஏனைய புகள் Other Allowances	20,904,516	27,385,000	24,033,000
11	பயண செலவு Traveling Expenses	410,552	400,000	300,000
1101	உள்நாட்டு பயணம் Traveling - Domestic	331,311	400,000	300,000
1102	வெளிநாட்டு பயணம் Traveling - Foreign	79,241	0	0
12	பொருள்கள் Supplies	10,064,511	9,249,000	9,166,500
1201	எழுத்துருவிகளும் அலுவலக தேவையான Stationery and Office Requisites	1,986,526	2,500,000	1,700,000
1202	எரிபொருளும் உராய்வு Fuel and Lubricants	7,934,674	6,650,000	7,400,000
1203	உணவும் சீருடையும் Diets & Uniforms	31,000	41,000	46,500
1205	ஏனையவை Others	112,311	58,000	20,000
13	பராமரிப்பு செலவீனங்கள் Maintenance Expenditure	6,477,314	6,780,000	2,550,000
1301	வாகனங்கள் Vehicles	3,098,284	2,600,000	1,900,000
1302	பொறித் தொகுதியும் இயந்திர உபகரணங்களும் Plant, Machinery and Equipment	818,035	1,300,000	500,000
1303	கட்டிடங்கள் Buildings	2,509,815	2,750,000	120,000
1304	ஏனையவை Others	51,180	130,000	30,000
14	ஒப்பந்த சேவைகள் Contractual Services	12,578,118	12,763,000	10,444,000
1401	போக்குவரத்து Transport	0	2,000	1,000
1402	தொலைநகல் மற்றும் தொலைநகல் Postal & Telecommunication	4,537,177	4,560,000	4,500,000
1403	மின்சாரம் மற்றும் Electricity and Water	5,441,110	4,600,000	3,522,000
1404	வாடகை, கட்டணம் மற்றும் உள்ளூர் வரி (வாகன வரி) Rents, Rates and Local Taxes (Vehicle Tax)	0	1,000	1,000

1405	ஏனையவை உதவிகள் Others	2,599,831	3,600,000	2,420,000
15	மாற்றங்கள் கொடுக்கீடு Transfers	82,343	100,000	200,000
1506	சொத்து கடன் வட்டி தொகுதி அடக்கம் Property Loan Interest	82,343	100,000	200,000
17	மாணியங்கள் தொகுதி Subsidies	4,312,009	6,008,000	3,239,500
1701	நட்டங்களும், பதிவுரித்தலும் கொடுக்கீடு Losses and Write-Offs	0	8,000	1,000
1703	ஏனையவை உதவிகள் Others	4,312,009	6,000,000	3,238,500
	மூலதன செலவினம் தொகுதி Capital Expenditure	4,874,449	13,000,000	110,000,000
20	மூல. சொத்துகளின் புனரூபீணமும் வீரிவாக்கமும் தொகுதி Reha. & Improvement of Capital Assets	781,054	1,000,000	105,650,000
2001	கட்டிடங்கள் மற்றும் அமைப்புகள் தொகுதி Buildings and Structures	781,054	500,000	550,000
2003	வாகனங்கள் தொகுதி Vehicles	0	500,000	100,000
2004	ஏனையவை (சூளங்கள் பாதுகாப்பு) உதவிகள் Others (Irrigation and Roads)	0	0	105,000,000
21	மூல. சொத்துகளின் தொள்வணு தொகுதி Acquisition of Capital Assets	4,093,395	12,000,000	4,350,000
2101	வாகனங்கள் தொகுதி Vehicles	1,897,043	3,000,000	2,650,000
2102	தளபடமும், அலுவலக உபகரணங்களும் தொகுதி Furniture and Office Equipment	997,150	1,000,000	700,000
2103	இயந்திரங்களும், பெர் துணைங்களும் தொகுதி Plant, Machinery and Equipment	1,199,202	8,000,000	1,000,000
	மொ.செலு தொகுதி Total Project Expenditure	99,955,146	115,685,000	200,254,000

**நிதி மூலங்கள்
தொகுதி
Sources of Finance**

நிதிமூலம் தொகுதி Financing	2014 தொகுதி Actual	2014 தொகுதி Estimate	2015 தொகுதி Estimate
தொகுதி தொகுதி தொகுதி Block Grant	95,080,697	102,685,000	90,254,000
பிரமாண அடிப்படையிலான தொகுதி தொகுதி Criteria Based Grant	4,874,449	13,000,000	110,000,000
மொ.செலு தொகுதி Total Expenditure	99,955,146	115,685,000	200,254,000

தலைப்பு : 902 மாகாண பேரவைச் செயலகம்
 கீழ்க்கண்ட : 3 பல்வகை சலுகை கார்ட்டு
 Head : Provincial Council Secretariat
 நிகழ்ச்சித்திட்டம் : 1 மாகாண நிர்வாகம்
 உட்கட்டமைப்பு : Provincial Administration
 Programme : சபை விவகாரம்
 கருத்திட்டம் : Council Affairs
 உட்கட்டமைப்பு : Council Affairs
 Project : Council Affairs

விடயக்குறியீடு ரீதியாக செலவீனங்களின் தொகுப்பு வாரிய உட்கட்டமைப்பு

Summary of Expenditure by Object Code

ரூபா & P.

குறியீடு Code	பிரிவு விடயத்தலைப்பு காணிய உட்கட்டமைப்பு Category / Object Title	2014 உட்கட்டமைப்பு Actual	2015 மீட்டர் Estimate (Revised)	2016 மீட்டர் Estimate
	மீ.செலவினம் புனையுட்கட்டமைப்பு Recurrent Expenditure	73,576,829	78,000,000	68,474,000
10	புனையுட்கட்டமைப்பு Personal Emoluments	49,940,767	53,000,000	49,974,000
1001	சம்பளமும் கூடியும் உட்கட்டமைப்பு Salaries and Wages	32,649,206	32,600,000	32,993,000
1002	மேலதிக நேர, விடுமுறைக் கொடுப்பவர்கள் உட்கட்டமைப்பு Overtime and Holiday Pay	681,327	700,000	257,000
1003	ஏனைய புகள் உட்கட்டமைப்பு Other Allowances	16,610,234	19,700,000	16,724,000
11	பிரயாணச் செலவு உட்கட்டமைப்பு Travelling Expenses	280,177	250,000	200,000
1101	உள்நாட்டு பிரயாணம் உட்கட்டமைப்பு - தேசிய Travelling - Domestic	280,177	250,000	200,000
12	பொருள்கள் உட்கட்டமைப்பு Supplies	8,251,395	7,041,000	7,220,500
1201	பொருள்களும் அலுவலக தே.பொருட்களும் உட்கட்டமைப்பு Stationery and Office Requisites	1,235,925	1,500,000	800,000
1202	பெரிபெரிக்கும் உட்கட்டமைப்பு உட்கட்டமைப்பு Fuel and Lubricants	6,937,559	5,500,000	6,400,000
1203	உணவும் சீருட்கட்டமைப்பு உட்கட்டமைப்பு Diets & Uniforms	0	1,000	10,500
1205	ஏனையவை உட்கட்டமைப்பு Others	77,911	40,000	10,000
13	பராமரிப்பு செலவீனங்கள் உட்கட்டமைப்பு Maintenance Expenditure	4,363,562	4,250,000	1,540,000
1301	வாகனங்கள் உட்கட்டமைப்பு Vehicles	2,547,110	2,000,000	1,200,000
1302	பெரிபெரிக்கும் உட்கட்டமைப்பு உட்கட்டமைப்பு Plant, Machinery and Equipment	445,026	900,000	300,000
1303	கட்டிடங்கள் உட்கட்டமைப்பு Buildings	1,324,326	1,250,000	20,000
1304	ஏனையவை உட்கட்டமைப்பு Others	47,100	100,000	20,000
14	ஒப்பந்தச் சேவைகள் உட்கட்டமைப்பு Contractual Services	6,951,650	8,151,000	6,700,000

1401	போக்குவரத்து சேவை Transport	0	1,000	0
1402	தபாற் கட்டணங்களும் தொலைத்தொடர்பும் நட்புக் கட்டணங்களும் தொலைத்தொடர்பும் Postal & Telecommunication	4,159,398	4,150,000	4,150,000
1403	மின்சாரும் நீரும் புறிக் கட்டணங்களும் Electricity and Water	198,421	500,000	150,000
1405	ஏனையவை Others	2,593,831	3,500,000	2,400,000
17	மாணியங்கள் Subsidies	3,789,279	5,308,000	2,839,500
1701	நட்டங்களும், பதிவுபடுத்தலும் புறிக் கட்டணங்களும் Losses and Write-Offs	0	8,000	1,000
1703	ஏனையவை Others	3,789,279	5,300,000	2,838,500
மொ.செ. இ.பி. Total Project Expenditure		73,576,829	78,000,000	68,474,000

**ஏனைய செலவீனங்களின் தொகுப்பு விவரம்
Summary of Expenditure by Object Details**

குறியீடு செலவீன Code	பிரிவு பிரிவு Category / Object Title	2016மதிப்பீடு Estimate
	மீ.செலவீனம்	32,553,000
10	ஆளுக்கூரிய வேதனாதிக்கள்	16,724,000
1003*11	வாழ்க்கைச் செலவுப்படி Cost of Living Allowance (COLA)	11,860,750
1003*12	உபசரணைப் படி Entertainment Allowance	216,000
1003*22	கூட்டங்களில் பங்குபற்றுவதற்கான படி Meeting Sitting Allowance (Members)	157,250
1003*23	சாரதிகளுக்கான கொடுப்பணவு Drivers Allowance (Members)	1,350,000
1003*25	வாகனங்களுக்கான படி Vehicle Allowances	3,140,000
12	வழங்கல்கள்	6,420,500
1202*41	அலுவலகப் பாவனை வாகனங்களுக்கான எரிபொருள் Fuel for Pool Vehicle	250,000
1202*42	ஒதுக்கப்பட்ட வாகனங்களுக்கான எரிபொருள் Fuel Assign Vehicle	6,150,000
1203*46	சீருடை Uniforms	10,500
1205*51	களஞ்சியமும் நுகர்வுப்பொருட்களும் Stores and Consumable Items	10,000
13	பராமரிப்பு செலவீனங்கள்	20,000
1304*55	இயந்திர, கணினி, உபசரணை பராமரிப்பு Maintenance of Machines, Computer Room & Accessories	20,000
14	ஒப்பந்த சேவைகள்	6,550,000
1402*71	தபாற் கட்டணங்கள் Postal	5,000
1402*72	தொலைத்தொடர்பு Telecommunication	4,145,000
1405*78	தூய்மை செய்தல் மற்றும் சலவைக் கட்டணங்கள் Cleaning and Laundering Charges	760,000
1405*79	பாதுகாப்புக் கட்டணங்கள் Security Charges	1,640,000
17	மாணியங்கள்	2,838,500
1703*132	பத்திரிகைகள், அச்சிடலும் விளம்பரமும் Newspapers, Printing & Advertisement	130,000
1703*134	தலன்புரி Welfare	2,478,500
1703*135	இடைநேர் செலவீனம் Incidental	80,000
1703*142	சமய, கலாச்சார தினங்கள் Cultural Religious Festival	150,000
மொ.செலவு இ.பி. Total Project Expenditure		32,553,000

தலைப்பு : மாகாண பேரவைச் செயலகம்
 கீழ்க்கண்ட : 902 பிளான் டீலா லேஓகூ கார்பீசாலே
 Head Provincial Council Secretariat
 நிகழ்ச்சித்திட்டம் : மாகாண நிர்வாகம்
 குடிசைகலை : 3 பிளான் பரிசாலகலை
 Programme Provincial Administration
 கருத்திட்டம் : சபை விவகாரம்
 வாகாசாகிய : 1 டீலா கலெக்டர்
 Project Council Affairs

கருத்திட்ட ரீதியாக ஆளணி விபரம்
 வாகாசாகிய கார்பீச லேஓகூ கார்பீசாலே
 Project Employment Profile

சேவைகளின் மட்டம் சேவா அபிவாசை Service Level	அனுமதிக்கப்பட்ட ஆளணி சுலகா சேவக குளகை Approved Cadre	2014உளகை கலை Actual	2015மதப்படு சுலகைகலைகலை Estimate	2016மதப்படு சுலகைகலைகலை Estimate
கிரேஷ்ட மட்டம் சேவக அபிவாசை A-Senior level	0	7	7	7
முன்றாம் நிலை மட்டம் காகிய அபிவாசை B-Tertiary level	0	30	30	30
இரண்டாம் நிலை மட்டம் சுலகைய அபிவாசை C-Secondary level	0	84	84	84
ஆரம்ப மட்டம் சுலகைய அபிவாசை D-Primary level	0	48	48	48
Total	0	169	169	169

தலைப்பு

கிடைசு : 902
Head

நிகழ்ச்சித்திட்டம்
வெவ்வேறு : 3
Programme

கருத்திட்டம்
வெவ்வேறு : 2
Project

மாகாண பேரவைச் செயலகம்
பலாந் டயா லேகை கார்டாலே
Provincial Council Secretariat

மாகாண நிர்வாகம்
பலாந் பரிசாலே
Provincial Administration

பொது நிர்வாகமும், நிதியும்
கொடு பரிசாலே டயா இடல்
General Administration & Finance

விடயக்குறியீடு ரீதியாக செலவீனங்களின் தொகுப்பு வார்டு வுட விசய டிசை டிசை

Summary of Expenditure by Object Code

ரூபா டு Rs.

குறியீடு கொடை Code	பிரிவு விடயத்தலைப்பு காணிட வுட விசய டிசை Category / Object Title	2014 உண்மை கொடை Actual	2015 மதிப்பீடு மதிப்பீடு (மீட்டர்) Estimate (Revised)	2016 மதிப்பீடு மதிப்பீடு Estimate
	மீ.செலவீனம் புறவாங்கல் வுட விசை Recurrent Expenditure	21,503,867	24,685,000	21,780,000
10	ஆளுக்கூரிய வேதனைகள் புறவாங்கல் Personal Emoluments	11,215,084	14,385,000	14,380,000
1001	சம்பளமும் கூலியும் வுட விசை Salaries and Wages	5,929,631	5,900,000	6,309,000
1002	வேலதிக கீதர், விடுமுறைக் கொடுப்பனவுகள் புறவாங்கல் Overtime and Holiday Pay	991,170	800,000	762,000
1003	ஏனைய புகள் புறவாங்கல் Other Allowances	4,294,283	7,685,000	7,309,000
11	பிரயாணச் செலவு புறவாங்கல் Travelling Expenses	130,375	150,000	100,000
1101	உள்நாட்டு பிரயாணம் புறவாங்கல் - டெக்ஸி Travelling - Domestic	51,134	150,000	100,000
1102	வெளிநாட்டு பிரயாணம் புறவாங்கல் - டெக்ஸி Travelling - Foreign	79,241	0	0
12	வழங்கல்கள் புறவாங்கல் Supplies	1,813,116	2,208,000	1,946,000
1201	பொதுகருவிகளும் அலுவலக தே. பொருட்களும் புறவாங்கல் Stationery and Office Requisites	750,601	1,000,000	900,000
1202	எரிபொருளும் உராய்வு புறவாங்கல் Fuel and Lubricants	997,115	1,150,000	1,000,000
1203	உணவும் சீருடையும் புறவாங்கல் Diets & Uniforms	31,000	40,000	36,000
1205	ஏனையவை புறவாங்கல் Others	34,400	18,000	10,000
13	பராமரிப்பு செலவீனங்கள் புறவாங்கல் Maintenance Expenditure	2,113,752	2,530,000	1,010,000
1301	வாகனங்கள் புறவாங்கல் Vehicles	551,174	600,000	700,000
1302	பொறித் தொகுதியும் இயந்திர உபகரணங்களும் புறவாங்கல் Plant, Machinery and Equipment	373,009	400,000	200,000
1303	கட்டிடங்கள் புறவாங்கல் Buildings	1,185,489	1,500,000	100,000
1304	ஏனையவை புறவாங்கல் Others	4,080	30,000	10,000

14	ஒப்பந்த சேவைகள் கிடைக்காத சேவை Contractual Services	5,626,468	4,612,000	3,744,000
1401	போக்குவரத்து பரிசீலனை Transport	0	1,000	1,000
1402	தொடர்பு கட்டணங்களும் தொலைத்தொடர்பும் அஞ்சல் அலுவலக அல்லது தொலைத்தொடர்பு Postal & Telecommunication	377,779	410,000	350,000
1403	மின்சாரமும் நீரும் மிதமித அல்லது Electricity and Water	5,242,689	4,100,000	3,372,000
1404	வாடகை, கலிகட்டணம் மற்றும் உள்ளூர் வரிகள் (வாகன வரி) மிதமித அல்லது அல்லது Rents, Rates and Local Taxes (Vehicle Tax)	0	1,000	1,000
1405	ஏனையவை Others	6,000	100,000	20,000
15	மாற்றங்கள் கிடைக்காத Transfers	82,343	100,000	200,000
1506	சொத்து கடன் வாட்டி கட்டிட அல்லது Property Loan Interest	82,343	100,000	200,000
17	மாணியங்கள் Subsidies	522,730	700,000	400,000
1703	ஏனையவை Others	522,730	700,000	400,000
	மூலதன செலவினம் பிராந்திய செலவு Capital Expenditure	4,874,449	13,000,000	110,000,000
20	மூல சொத்துகளின் புனரமைப்பும் விரிவாக்கமும் பிராந்திய செலவு அல்லது Rehs. & Improvement of Capital Assets	781,054	1,000,000	105,650,000
2001	கட்டிடங்கள் மற்றும் அமைப்புகள் கட்டிட அல்லது கட்டிட Buildings and Structures	781,054	500,000	550,000
2003	வாகனங்கள் Vehicles	0	500,000	100,000
2004	ஏனையவை (குளங்கள் பாதைகள்) பாதை அல்லது பாதை Others (Irrigation and Roads)	0	0	105,000,000
21	மூல சொத்துகளின் கொள்வனவு பிராந்திய செலவு Acquisition of Capital Assets	4,093,395	12,000,000	4,350,000
2101	வாகனங்கள் Vehicles	1,897,043	3,000,000	2,650,000
2102	தொடர்பு, அலுவலக உபகரணங்களும் அலுவலக அல்லது அலுவலக Furniture and Office Equipment	997,150	1,000,000	700,000
2103	இயந்திரங்களும், பெயரி சாதனங்களும் பயிற்சி அல்லது கருவிகள் Plant, Machinery and Equipment	1,199,202	8,000,000	1,000,000
	மொ.செ. இ.செ. Total Project Expenditure	26,378,316	37,685,000	131,780,000

Head / Programme/ Project : 902 / 3 / 2

ஏனைய செலவீனங்களின் தொகுப்பு விவர விவரம்
Summary of Expenditure by Object Details

குறியீடு Code	பிரிவு விடயத்தையும் காண்பதும் / விவர விவரம் Category / Object Title	2016ஆம் ஆண்டு Estimate
	மீ.செலவீனம்	9,136,000
	புனரமைப்பு செலவுகள்	9,136,000
10	ஆளுகிறிய வேதனாதிக்கள்	7,309,000
1003*11	வாழ்க்கைச் செலவுப்படி	2,901,600
1003*12	உபகரணப் படி	12,000
1003*13	மொழிக் கேர்ச்சி படி	20,000
1003*15	இயந்திர இயக்குனர் படி	6,000
1003*22	கூட்டங்களில் பங்குபற்றுவதற்கான படி	131,750
1003*25	வாகனங்களுக்கான படி	30,000
1003*27	விசேட படி	1,272,000
1003*31	விடுமுறைக்கான புகையிரத பிரயாணச் சீட்டு	80,000
1003*34	தொழில் துறை படிக்கள்	180,000
1003*39	இடைக்காலக் கொடுப்பளவு	2,675,650
12	வழங்கல்கள்	1,046,000
1202*41	அலுவலகப் பாகவளை வாகனங்களிற்கான எரிபொருள்	720,000
1202*42	ஒதுக்கப்பட்ட வாகனங்களிற்கான எரிபொருள்	280,000
1203*46	சீருடை	36,000
1205*51	களஞ்சியமும் நுகர்வுப்பொருட்களும்	10,000
13	பராமரிப்பு செலவீனங்கள்	10,000
1304*55	இயந்திர, கணினி, உபகரண பராமரிப்பு	10,000
14	ஒப்பந்த சேவைகள்	371,000
1402*71	தபாற் கட்டணங்கள்	5,000
1402*72	தொலைத்தொடர்பு	345,000
1404*73	வாடகையும் கூலிக்கட்டணமும்	1,000
1405*78	துப்புர செலவு மற்றும் சலவைக் கட்டணங்கள்	20,000
17	மாளியங்கள்	400,000
1703*133	பயிற்சியும், பயிற்சியைப் படி	350,000
1703*134	நலன்புரி	50,000
	மூலதன செலவீனம்	110,000,000
20	மூல. சொத்துகளின் புனரமைப்பு	105,650,000
2001*01	கட்டிடங்கள் மற்றும் அமைப்புகள்	550,000
2003*01	வாகனங்கள்	100,000
2004*01	ஏனையவை (குளங்கள் பாதங்கள்)	105,000,000
21	மூல. சொத்துகளின் கொள்வனவு	4,350,000
2101*01	வாகனங்கள்	2,650,000
2102*01	தளபாடமும், அலுவலக உபகரணங்களும்	700,000
2103*01	இயந்திரங்களும், பெற்றி சாதனங்களும்	1,000,000
	மொ. செலவு	119,136,000

தலைப்பு : மாகாண பேரவைச் செயலகம்
 கீழ்க்கண்ட : 902 பஞ்சவர்ண லேகை காட்சியகம்
 Head Provincial Council Secretariat
 நிகழ்ச்சித்திட்டம் : மாகாண நிர்வாகம்
 திட்டப்பகுதி : 3 பஞ்சவர்ண பரிசீலனை
 Programme Provincial Administration
 கருத்திட்டம் : பொது நிர்வாகம், நிதியும்
 உபகருதி : 2 பஞ்சவர்ண பரிசீலனை கன இடம்
 Project General Administration & Finance

கருத்திட்ட ரீதியாக ஆளணி விபரம்
 உபகருதி காட்சியகம் கன இடம் தோரතුரு
 Project Employment Profile

சேவைகளின் மட்டம் சேவை அமைப்பு Service Level	அனுமதிக்கப்பட்ட ஆளணி அனுமதிக்கப்பட்ட காட்சியகம் Approved Cadre	2014ஆண்டு கன இடம் Actual	2015ஆண்டு தோரதுரு Estimate	2016ஆண்டு தோரதுரு Estimate
சிரேஷ்ட மட்டம் சேவை அமைப்பு A-Senior level	2	1	2	2
முன்றாம் நிலை மட்டம் காட்சியகம் அமைப்பு B-Tertiary level	4	3	4	4
இரண்டாம் நிலை மட்டம் காட்சியகம் அமைப்பு C-Secondary level	19	15	21	20
ஆரம்ப மட்டம் காட்சியகம் அமைப்பு D-Primary level	12	11	12	12
Total	37	30	39	38

முதலமைச்சர் செயலகம் - மாகாண நிதி,
திட்டமிடல், உள்ளூராட்சி, கிராம அபிவிருத்தி
வீடமைப்பு, கட்டிடங்கள் நிர்மாணம், கிராமியக்
கைத்தொழில், சுற்றுலா மற்றும் சுற்றாடல்,
சட்டமும் ஒழுங்கும் போக்குவரத்து மற்றும்
பிராந்திய நிருவாக அமைச்சு

ஆடல், ஐத சத்பாடன, சலாத் சாலன, ஐதீச
சஃவர்டன, தீலாச ஐ ஐலாடன்கீலீ ஓடீகீரீதீ,
ஐதீச கர்தலாதன, சஃலாரக ஐ சரீசர, தீதீச ஐ
சாலச, சலாஐத சஐ சலாடீதீச சாலன
தலாதலாஃலச.

**CHIEF MINISTER SECRETARIAT - MINISTRY OF
FINANCE & PLANNING, LOCAL GOVERNMENT,
RURAL DEVELOPMENT, HOUSING, BUILDING &
CONSTRUCTION, RURAL INDUSTRIES, TOURISM,
ENVIRONMENT, LAW & ORDER, TRANSPORT AND
REGIONAL ADMINISTRATION**

முதலமைச்சரின் அமைச்சு
உயர் அதிகாரிகளின் அலுவலகம்
Ministry of Chief Minister
திணைக்கள ரீதியாக செலவீனங்களின் தொகுப்பு
ಭಾವನಾ ವಿಷಯದ ಸಾರಾಂಶ
Summary of Expenditure by Institution

ரூபாய் ரூ. Rs.

தலைப்பு கி.அ.எ Head	பிரிவுத்தலைப்பு வகைப்பாடு Category Title	2014 உண்மை Actual	2015 மதிப்பீடு Estimate (Revised)	2016 மதிப்பீடு Estimate
	மீ.செலவினம் புனர்ப்படைப்பு Recurrent Expenditure	1,485,687,261	2,127,225,000	2,161,512,000
910	முதலமைச்சர் செயலகம் முதலமைச்சர் அலுவலகம் Chief Minister Secretariat	63,485,426	107,100,000	107,902,000
911	உள்நாட்டில் திணைக்களம் பொது சார்பு அலுவலகம் Department of Local Government	1,176,085,600	1,695,750,000	1,766,335,000
912	கிராம அபிவிருத்தித் திணைக்களம் கிராம வளர்ச்சி அலுவலகம் Department of Rural Development	76,228,060	97,700,000	89,137,000
913	கட்டிடங்கள் திணைக்களம் கட்டிட அலுவலகம் Department of Buildings	69,810,141	89,775,000	88,384,000
914	கிராமிய கைத்தொழில் அபிவிருத்தி திணைக்களம் கிராமிய தொழில் வளர்ச்சி அலுவலகம் Department of Rural Industries Development	100,078,033	136,900,000	109,754,000
	மூலதன செலவினம் புனர்ப்படைப்பு Capital Expenditure	216,831,084	399,300,000	560,000,000
910	முதலமைச்சர் செயலகம் முதலமைச்சர் அலுவலகம் Chief Minister Secretariat	36,460,034	179,000,000	102,000,000
911	உள்நாட்டில் திணைக்களம் பொது சார்பு அலுவலகம் Department of Local Government	93,625,599	135,000,000	243,000,000
912	கிராம அபிவிருத்தித் திணைக்களம் கிராம வளர்ச்சி அலுவலகம் Department of Rural Development	67,206,575	65,300,000	138,000,000
913	கட்டிடங்கள் திணைக்களம் கட்டிட அலுவலகம் Department of Buildings	3,691,752	5,000,000	3,000,000
914	கிராமிய கைத்தொழில் அபிவிருத்தி திணைக்களம் கிராமிய தொழில் வளர்ச்சி அலுவலகம் Department of Rural Industries Development	15,847,124	15,000,000	74,000,000
மொ.செ. Total	மொ.செ. Total Expenditure	1,702,518,344	2,526,525,000	2,721,512,000

நிதி மூலங்கள்
Sources of Finance

நிதியூட்டல் மூலம் Financing	2014 உண்மை Actual	2015 மதிப்பீடு Estimate (Revised)	2016 மதிப்பீடு Estimate
தொகுதிக் கொடைகள் பகுதி குடிப்பணம் Block Grant	1,485,687,261	2,127,225,000	2,161,512,000
பிரமாண அடிப்படையிலான கொடைகள் பகுதி குடிப்பணம் Criteria Based Grant	37,401,819	40,000,000	62,000,000
மாகாண விசேட அபிவிருத்திக்கான கொடைகள் பகுதி குடிப்பணம் Provincial Specific Development Grant	173,632,265	359,300,000	498,000,000
யுனெஸ்கோ UNICEF	727,000	0	0
வருமான கொடை Revenue Grant	5,070,000	0	0
மொ.செ. Total	1,702,518,344	2,526,525,000	2,721,512,000

முதலமைச்சரின் அமைச்சு
உள அமைச்சு
Ministry of Chief Minister

வீட்டியக்கூறியீடு ரீதியாக செலவீனங்களின் தொகுப்பு வார்டு வுட பீலு வுட வுட வுட
Summary of Expenditure by Object Code

ரூபா ரு Rs.

குறியீடு வுட வுட Code	பிரிவு விடயத்தலைப்பு வாண்டி / வுட விடய வுட வுட Category / Object Title	2014 வுட வுட Actual	2015 வுட வுட Estimate (Revised)	2016 வுட வுட Estimate
	வீ. செலவீனம் வுட வுட வுட Recurrent Expenditure	1,485,687,261	2,127,225,000	2,161,512,000
10	வுட வுட வுட Personal Emoluments	247,164,017	338,545,000	330,712,000
11	பிரயாண வுட வுட Travelling Expenses	5,924,940	7,135,000	5,550,000
12	வுட வுட வுட Supplies	19,413,352	24,626,000	22,807,000
13	பராமரிப்பு செலவீனங்கள் Maintenance Expenditure	25,522,411	40,995,000	30,555,000
14	வுட வுட வுட Contractual Services	19,313,975	25,585,000	20,400,000
15	வாறு வுட வுட Transfers	1,160,290,716	1,677,771,000	1,742,459,000
17	வாறு வுட வுட Subsidies	8,057,851	12,568,000	9,029,000
	முலக வுட வுட Capital Expenditure	216,831,084	399,300,000	560,000,000
20	முல. வுட வுட வுட Reha. & Improvement of Capital Assets	144,176,431	191,600,000	14,150,000
21	முல. வுட வுட வுட Acquisition of Capital Assets	65,535,246	197,800,000	538,350,000
24	இயலவள வுட வுட Capacity Building	7,119,408	9,900,000	7,500,000
	வா. வுட வுட Total Project Expenditure	1,702,518,344	2,526,525,000	2,721,512,000

வுட வுட வுட
வுட வுட
Summary of Employment Profile

வுட வுட வுட Service Level	வுட வுட வுட Approved Cadre	2014 வுட வுட Actual	2015 வுட வுட Estimate	2016 வுட வுட Estimate
வீ. வுட வுட A-Senior level	33	29	34	34
வுட வுட வுட B-Tertiary level	22	17	27	27
வுட வுட வுட C-Secondary level	569	477	584	584
வுட வுட வுட D-Primary level	137	125	136	136
வா. வுட வுட Total	761	648	781	781

முதலமைச்சரின் அமைச்சு
தே அரசிதழால் சமூகநலம்
Ministry of Chief Minister

விடயக்குறியீடு ரீதியாக செலவீனங்களின் தொகுப்பு **பாடலு உடல் விவர பட்டியல்**
Summary of Expenditure by Object Code

ரூபா ரூ. Rs.

குறியீடு கொடுக்க Code	பிரதம விடயத்தையுடைய காண்பிய / உடல் விவர பட்டியல் Category / Object Title	2014 உண்மை பாடலு Actual	2015 மதிப்பீடு உடல் விவர பட்டியல் Estimate (Revised)	2016 மதிப்பீடு உடல் விவர பட்டியல் Estimate
	மீ. செலவீனம் Recurrent Expenditure	1,485,687,261	2,127,225,000	2,161,512,000
10	ஆளுக்துரிய வேதகாதிக்கள் புரீகல உலிதலி Personal Emoluments	247,164,017	338,545,000	330,712,000
1001	சம்பளமும் சலியும் உடல் விவர பட்டியல் Salaries and Wages	143,241,195	155,285,000	153,663,000
1002	மேலதிக நேர, விடுமுறைக் கொடுப்பனவுகள் அலிதலி தா கலாதி து உடல் Overtime and Holiday Pay	5,443,176	5,550,000	4,369,000
1003	ஏலையு பதுகள் உலிதலி து Other Allowances	98,479,645	177,710,000	172,680,000
11	பிரயாணக் செலவு தலிதலி து Travelling Expenses	5,924,940	7,135,000	5,550,000
1101	உள்ளூர்து பிரயாணம் தலிதலி து உடல் Travelling - Domestic	5,417,465	7,135,000	5,550,000
1102	வெளிநாட்டு பிரயாணம் தலிதலி து - உடல் Travelling - Foreign	507,474	0	0
12	வழங்கல்கள் உடல் து Supplies	19,413,352	24,626,000	22,807,000
1201	மதுகருவிகளும் அலுவலக தே.பொருட்களும் உடல் து தா காண்பிய உலிதலி து Stationery and Office Requisites	5,947,286	6,765,000	6,100,000
1202	எரிபொருளும் உராய்வு நக்கிகளும் உலிதலி து உடல் து Fuel and Lubricants	12,091,108	15,019,000	14,325,000
1203	உணவும் சீருடையும் கலா உலி து உடல் Diets & Uniforms	271,000	407,000	332,000
1205	ஏலையு உலிதலி து Others	703,331	1,150,000	1,000,000
1206	இயந்திர, இலத்திரனியல் பொருட்கள் உலிதலி து உடல் து Mechanical and Electrical Goods	400,628	1,285,000	1,050,000
13	பராமரிப்பு செலவீனங்கள் உலிதலி து Maintenance Expenditure	25,522,411	40,995,000	30,555,000
1301	வாகனங்கள் உலிதலி து Vehicles	10,690,984	14,400,000	13,850,000
1302	பெரித தொகுதியும் இயந்திர உபகரணங்களும் உலிதலி து உடல் து Plant, Machinery and Equipment	1,685,751	4,150,000	2,460,000
1303	கட்டிடங்கள் உலிதலி து Buildings	9,764,989	17,210,000	12,450,000
1304	ஏலையு உலிதலி து Others	3,380,688	5,235,000	1,795,000
14	ஒப்பந்த சேவைகள் உலிதலி து Contractual Services	19,313,975	25,585,000	20,400,000
1401	பொக்குவரத்து உலிதலி து Transport	325,940	455,000	240,000
1402	தபாற் கட்டணங்களும் தொலைத்தொடர்பும் உலிதலி து உடல் து Postal & Telecommunication	3,846,666	5,425,000	4,795,000
1403	மின்சாரமும் நீரும் உலிதலி து உடல் து Electricity and Water	3,816,732	5,275,000	4,345,000
1404	வாடகை, கலிக்கட்டணம் மற்றும் உள்நர் வரிகள் (வாகன வரி) உலிதலி து உடல் து Rents, Rates and Local Taxes (Vehicle Tax)	3,695,294	5,300,000	4,280,000

1405	ஏனையவை உதவல் Others	7,629,343	9,130,000	6,740,000
15	மாற்றங்கள் அடர் கிடுகிடு Transfers	1,160,290,716	1,677,771,000	1,742,459,000
1503	அரசு நிறுவனங்களுக்கான மாற்றங்கள் அடர் குடிசைகளுக்கு கிடுகிடு Transfers to Public Institutions	1,107,509,314	1,600,286,000	1,680,000,000
1504	அபிவிருத்திகளுக்கான மாண்புமிகு உதவல் Development Subsidies	50,842,160	74,160,000	60,189,000
1505	பங்களிப்பும், சந்தா அங்கத்துவ பணம் உதவல் அல்லது உதவல் Subscriptions and Contributions	21,852	25,000	50,000
1506	சொத்து கடன் வட்டி உதவல் அல்லது உதவல் Property Loan Interest	1,917,390	3,300,000	2,220,000
17	மாண்புமிகு உதவல் Subsidies	8,057,851	12,568,000	9,029,000
1703	ஏனையவை உதவல் Others	8,057,851	12,568,000	9,029,000
மூலதன செலவினம் மூலதன செலவு Capital Expenditure		216,831,084	399,300,000	560,000,000
20	மூல, சொத்துகளின் புனரமைப்பும் விரிவாக்கமும் மூலதன செலவு மூலதன செலவு அல்லது உதவல் Reha. & Improvement of Capital Assets	144,176,431	191,600,000	14,150,000
2001	கட்டிடங்கள் மற்றும் அமைப்புகள் உதவல் அல்லது உதவல் Buildings and Structures	68,767,815	72,150,000	11,600,000
2002	இயந்திரங்களும் பெருநி சாதனங்களும் உதவல் அல்லது உதவல் Plant, Machinery & Equipment	0	0	0
2003	வாகனங்கள் உதவல் Vehicles	212,500	2,450,000	2,550,000
2004	ஏனையவை (சாலைகள் பாதுகாப்பு) உதவல் அல்லது உதவல் Others (Imigation and Roads)	75,196,115	117,000,000	0
21	மூல, சொத்துகளின் கொள்வனவு உதவல் மூலதன செலவு Acquisition of Capital Assets	65,535,246	197,800,000	538,350,000
2101	வாகனங்கள் உதவல் Vehicles	11,680,122	10,000,000	6,400,000
2102	தளபாடமும், அலுவலக உபகரணங்களும் உதவல் அல்லது உதவல் Furniture and Office Equipment	8,265,122	10,300,000	13,450,000
2103	இயந்திரங்களும், பெருநி சாதனங்களும் உதவல் அல்லது உதவல் Plant, Machinery and Equipment	6,959,074	8,500,000	11,000,000
2104	கட்டிடங்கள், மற்றும் கட்டமைப்பு உதவல் அல்லது உதவல் Buildings and Structures	26,561,928	169,000,000	507,500,000
2105	காணி, காணி அபிவிருத்தி உதவல் அல்லது உதவல் Lands and Land Improvements	12,069,000	0	0
24	இயலாமைக் கட்டிடப்பெறுப்தல் உதவல் அல்லது உதவல் Capacity Building	7,119,408	9,900,000	7,500,000
2401	பயிற்சியும் இயலாமைக் கட்டிடப்பெறுப்தலும் உதவல் அல்லது உதவல் Training and Capacity Buildings	7,119,408	9,900,000	7,500,000
மொ.செ. மொ.செ. Total Project Expenditure		1,702,518,344	2,526,525,000	2,721,512,000

ප්‍රධාන කාර්යයන්

- නැගෙනහිර පළාතේ සංවර්ධන ගැටලු පිළිබඳ ප්‍රතිපත්තිය කැණීම් විග්‍රහ කිරීම.
- ප්‍රතිපත්ති සංශෝධනය සඳහා කටයුතු කිරීම.
- නැගෙනහිර පළාතට නිශ්චිත වූ අවශ්‍යතාවන් හා උප කණ්ඩායම් සඳහා සැකියා වර්ධනය.
- නැගෙනහිර පළාතේ විමර්ශන ක්‍රමයේ විෂමතා චලදායීව හා කාර්යක්ෂමව විසඳීම.
- නැගෙනහිර පළාතේ විදේශ අරමුදල් මගින් ක්‍රියාත්මක වන ව්‍යාපෘති ක්‍රියාත්මක කිරීම.
- පළාතේ හදිසි හා වැදගත් සංවර්ධන අවශ්‍යතා හඳුනා ගැනීම සහ ඒවා සඳහා අරමුදල් ලබා ගැනීමට යෝජනා සැකසීම.

CHIEF MINISTER'S SECRETARIAT

Vision

To create a conducive environment and enabling conditions that harmonizes the community for smooth and healthy life.

Mission

To ensure efficient, effective and sound regional, district and local administrative system responsive to the aspirations of the people and facilitate the achievement of sustainable and equitable human development in the Eastern Province by advocating and strengthening the genuine systems of decentralized governance.

Key Functions:

- The analysis of the policy implications of development problems in the Eastern Province.
- Lobbying for the policy reform.
- Capacity and capability building that addresses a clearly defined sub-set of the needs of Eastern Province.
- Effective and efficient administrative processing of (decentralization) system anomalies affecting the Eastern Province.
- The execution of foreign – funded projects in the Eastern Province.
- The identification of urgent and important development needs in the provinces and the development of proposals for funding.

விடயக்குறியீடு ரீதியாக செலவீனங்களின் தொகுப்பு வாரியக அட்டை அட்டை கட்டணம்

Summary of Expenditure by Object Code

ரூபாய் ரூ.

குறியீடு கode	பிரிவு விடயத்தலைப்பு காண்கண்ட / அட்டை அட்டை கட்டணம் Category / Object Title	2014 உண்மை Actual	2015 மதிப்பீடு அட்டை அட்டை கட்டணம் Estimate (Revised)	2015 மதிப்பீடு அட்டை அட்டை கட்டணம் Estimate
	மீ.செலவினம் புதுகட்டணம் அட்டை Recurrent Expenditure	63,485,426	107,100,000	107,902,000
10	ஆளுகிறிய வேதனாதிக்கள் அட்டை அட்டை கட்டணம் Personal Emoluments	26,335,497	36,650,000	36,502,000
1001	சம்பளமும் கலியும் அட்டை அட்டை கட்டணம் Salaries and Wages	14,381,511	16,450,000	16,440,000
1002	மேலதிக இரவு, விடுமுறைக் கொடுப்பனவுகள் அட்டை அட்டை கட்டணம் Overtime and Holiday Pay	2,162,369	1,625,000	1,885,000
1003	ஏனைய அட்டை கட்டணம் அட்டை அட்டை கட்டணம் Other Allowances	9,791,618	18,575,000	18,177,000
11	பிரயாணச் செலவு அட்டை அட்டை கட்டணம் Travelling Expenses	839,422	980,000	1,000,000
1101	உள்நாட்டு பிரயாணம் அட்டை அட்டை கட்டணம் - தேசிய Travelling - Domestic	779,883	980,000	1,000,000
1102	வெளிநாட்டு பிரயாணம் அட்டை அட்டை கட்டணம் - தேசிய Travelling - Foreign	59,540	0	0
12	வழங்கல்கள் அட்டை அட்டை கட்டணம் Supplies	7,548,678	8,746,000	9,586,000
1201	எழுத்துக்களும் அலுவலக தேவையான பொருட்களும் அட்டை அட்டை கட்டணம் Stationery and Office Requisites	957,876	1,550,000	1,500,000
1202	எரிபொருளும் உராய்வு நகல்களும் அட்டை அட்டை கட்டணம் Fuel and Lubricants	6,331,770	6,750,000	7,650,000
1203	உணவும் சீருடையும் அட்டை அட்டை கட்டணம் Diets & Uniforms	32,000	36,000	36,000
1205	ஏனையவை அட்டை அட்டை கட்டணம் Others	16,066	35,000	55,000
1206	இயந்திர, இலத்திரியல் பொருட்கள் அட்டை அட்டை கட்டணம் Mechanical and Electrical Goods	210,966	375,000	345,000
13	பராமரிப்பு செலவீனங்கள் அட்டை அட்டை கட்டணம் Maintenance Expenditure	7,313,271	15,685,000	14,755,000
1301	வாகனங்கள் அட்டை அட்டை கட்டணம் Vehicles	4,827,003	7,100,000	7,800,000
1302	பொருத்த தொகுதியும் இயந்திர உபகரணங்களும் அட்டை அட்டை கட்டணம் Plant, Machinery and Equipment	415,525	700,000	700,000
1303	கட்டிடங்கள் அட்டை அட்டை கட்டணம் Buildings	1,953,294	7,700,000	6,100,000
1304	ஏனையவை அட்டை அட்டை கட்டணம் Others	117,448	185,000	155,000
14	ஒப்பந்த சேவைகள் அட்டை அட்டை கட்டணம் Contractual Services	5,293,233	7,980,000	7,600,000
1401	போக்குவரத்து அட்டை அட்டை கட்டணம் Transport	300,300	205,000	105,000
1402	தொலைநகல் தொடர்பும் தொலைநகல் தொடர்பும் அட்டை அட்டை கட்டணம் Postal & Telecommunication	912,880	1,400,000	1,450,000
1403	மின்னளவும் நீரும் அட்டை அட்டை கட்டணம் Electricity and Water	782,721	1,375,000	1,395,000

1404	வாகன, கூலிக்கட்டணம் மற்றும் உள்ளூர் வரிகள் (வாகன வரி) ஆகியவை உள்ளூர் வரி மற்றும் உள்ளூர் வரிகள் (Vehicle Rents, Rates and Local Taxes (Vehicle Tax))	3,297,333	4,150,000	3,800,000
1405	ஏனையவை Others	0	850,000	850,000
15	மாற்றங்கள் Transfers	13,753,796	34,450,000	36,659,000
1504	அபிவிருத்திகளுக்கான மாணியங்கள் Development Subsidies	13,709,700	34,400,000	36,489,000
1506	சொத்து கடன் வட்டி Property Loan Interest	44,096	50,000	170,000
17	மாணியங்கள் Subsidies	2,401,529	2,609,000	1,800,000
1703	ஏனையவை Others	2,401,529	2,609,000	1,800,000
	மூலதன செலவினம் Capital Expenditure	36,460,034	179,000,000	162,000,000
20	மூல, சொத்துகளின் புனரமைப்பும் விரிவாக்கமும் Raha. & Improvement of Capital Assets	21,747,886	9,400,000	950,000
2001	கட்டிடங்கள் மற்றும் அமைப்புகள் Buildings and Structures	4,385,463	3,600,000	500,000
2003	வாகனங்கள் Vehicles	212,500	2,100,000	450,000
2004	ஏனையவை (குளங்கள் பாதைகள்) Others (Irrigation and Roads)	17,149,924	3,700,000	0
21	மூல, சொத்துகளின் பெறல் Acquisition of Capital Assets	12,060,623	161,000,000	95,550,000
2101	வாகனங்கள் Vehicles	5,860,482	4,200,000	2,650,000
2102	தளபாடும், அலுவலக உபகரணங்களும் Furniture and Office Equipment	2,239,081	5,300,000	3,400,000
2103	இயந்திரங்களும், பொது சாதனங்களும் Plant, Machinery and Equipment	3,961,060	2,500,000	0
2104	கட்டிடங்கள், மற்றும் கட்டமைப்பு Buildings and Structures	0	149,000,000	84,500,000
24	இயலாமைக் கட்டுப்பாட்டிற்கான Capacity Building	2,651,525	8,600,000	5,500,000
2401	பயிற்சியும் இயலாமைக் கட்டுப்பாட்டிற்கும் Training and Capacity Buildings	2,651,525	8,600,000	5,500,000
மொ.செலவு இ.விச Total Project Expenditure		99,945,461	286,100,000	209,902,000

நிதி மூலங்கள்
இலம் மூலம்
Sources of Finance

நிதியின் மூலம் Financing	2014- உண்மை Actual	2015- மதிப்பீடு Estimate	2016- மதிப்பீடு Estimate
தொகுதிக் கொடைகள் Block Grant	63,485,426	107,100,000	107,902,000
பிரமாண அடிப்படையிலான கொடைகள் Criteria Based Grant	23,620,013	24,000,000	17,000,000
மாகாண விசேட அபிவிருத்திக்கான கொடைகள் Provincial Specific Development Grant	7,770,021	155,000,000	85,000,000
வருமான கொடை Revenue Grant	5,070,000	0	0
மொ.செலவு இ.விச Total Expenditure	99,945,461	286,100,000	209,902,000

தலைப்பு : 910 முதலமைச்சர் செயலகம்
 கீழ்க்கண்ட : 910 மூலக் குறியீடு கீழ்க் கார்ட்டாலாக
 Head Chief Minister Secretariat
 நிகழ்ச்சித்திட்டம் : 3 மாகாண நிர்வாகம்
 වැටසටත : 3 පළාත් පරිපාලනය
 Programme Provincial Administration
 கருத்திட்டம் : 1 அமைச்சரும், அவரின் பிரத்தியேக உத்தியோகத்தரும்
 ව්‍යාපෘතිය : 1 අමාත්‍යතුමා සහ පෞද්ගලික කාර්ය මණ්ඩලය
 Project Minister and His Personal Staff

விடயக்குறியீடு ரீதியாக செலவீனங்களின் தொகுப்பு ஊர்-ஆ வுட விசய வகை வகை

Summary of Expenditure by Object Code

ரூபா ரூ Rs.

குறியீடு வகை Code	பிரிவு விடயத்தலைப்பு காண்பது: வுட விசய வகை Category / Object Title	2014 உண்மை வகை Actual	2015 மதிப்பீடு உண்மை Estimate (Revised)	2016 மதிப்பீடு உண்மை Estimate
	மீ.செலவினம் புனாவர்க்க வுட Recurrent Expenditure	27,529,419	37,150,000	34,542,000
10	ஆளுகிற வகை புனாவர்க்க Personal Emoluments	9,768,813	11,700,000	11,942,000
1001	சம்பளம் வகை புனாவர்க்க Salaries and Wages	5,261,310	5,400,000	5,325,000
1002	மேலதிக வேலை, விடுமுறைக் கொடுப்பனவுகள் புனாவர்க்க வுட Overtime and Holiday Pay	1,106,492	850,000	900,000
1003	ஏனைய வகை புனாவர்க்க Other Allowances	3,401,012	5,450,000	5,717,000
11	பிரயாணச் செலவு வகை Travelling Expenses	434,938	500,000	500,000
1101	உள்நாட்டு பிரயாணம் வகை - தேசிய Travelling - Domestic	434,938	500,000	500,000
12	வழங்குகள் வகை Supplies	5,334,490	6,020,000	6,950,000
1201	எழுத்துருவிகளும் ஆவணக் தே.பொருட்களும் வகை வுட Stationery and Office Requisites	498,952	600,000	600,000
1202	எரிபொருளும் உபகரண நகல்களும் வகை வுட Fuel and Lubricants	4,623,241	5,100,000	6,000,000
1205	ஏனையவை வகை Others	9,226	20,000	50,000
1206	இயந்திர, இலத்திரனியல் பொருட்கள் வகை வுட Mechanical and Electrical Goods	203,071	300,000	300,000
13	பராமரிப்பு செலவீனங்கள் வகை Maintenance Expenditure	5,200,719	11,400,000	10,300,000
1301	வாகனங்கள் வகை Vehicles	3,827,354	5,500,000	6,000,000
1302	பொறித் தொகுதியும் இயந்திர உபகரணங்களும் வகை வுட Plant, Machinery and Equipment	281,314	550,000	550,000
1303	கட்டிடங்கள் வகை Buildings	1,009,323	5,200,000	3,600,000
1304	ஏனையவை வகை Others	82,728	150,000	150,000
14	ஒப்பந்த சேவைகள் வகை Contractual Services	4,807,968	5,580,000	3,750,000

1401	போக்குவரத்து சேவை Transport	300,300	180,000	100,000
1402	தபாற் கட்டணங்களும் தொலைத்தொடர்பும் நடவுடல் தானை தா தீடல் சண்டை கல்லை Postal & Telecommunication	534,500	800,000	850,000
1403	மின்சாரமும் நீரும் தீடலை தா தலை Electricity and Water	680,835	900,000	900,000
1404	வாடகை, கூலிக்கட்டணம் மற்றும் உள்ளூர் வரிகள் (வாகன வரி) நடவுடல் தானை தா தீடல் சண்டை கல்லை Rents, Rates and Local Taxes (Vehicle Tax)	3,292,333	3,650,000	1,850,000
1405	ஏனையவை Others	0	50,000	50,000
17	மாணியங்கள் சலுகைகள் Subsidies	1,982,491	1,950,000	1,100,000
1703	ஏனையவை Others	1,982,491	1,950,000	1,100,000
மொ.செ. இ.வி. Total Project Expenditure		27,529,419	37,150,000	34,542,000

**ஏனைய செலவீனங்களின் தொகுப்பு விவரம்
Summary of Expenditure by Object Details**

குறியீடு செலவை Code	பிரிவு விடயத்தலைப்பு காணொலி / பொது விவரம் Category / Object Title	2016 மதிப்பீடு Estimate
	மீ.செலவினம்	15,517,000
	புனராவர்த்தை விடவுடி	15,517,000
	Recurrent Expenditure	15,517,000
10	ஆளுக்கூரிய வேதனாதினன்	5,717,000
	சூட்டுலி கமினிட்	5,717,000
	Personal Emoluments	5,717,000
1003*11	வாழ்க்கைச் செலவுப்படி	2,340,000
	பெரு விடவுடி தீதனை	Cost of Living Allowance (COLA)
	2,340,000	
1003*12	உபசரணைப் படி	24,000
	சங்குல தீதனை	Entertainment Allowance
	24,000	
1003*27	விசேட படி	950,000
	விசேட தீதனை	Special Allowance (15%)
	950,000	
1003*39	இடைக்காலக் கொடுப்பனவு	2,403,000
	தற்கு தீதனை	Interim Allowance
	2,403,000	
12	வழங்கல்கள்	6,000,000
	வாசலி	6,000,000
	Supplies	6,000,000
1202*41	அலுவலகப் பாவணை வாகனங்களிற்கான வரிப்பொருள்	600,000
	விடவுடி வாகன தீதனை தீதனை	Fuel for Pool Vehicle
	600,000	
1202*42	ஒதுக்கப்பட்ட வாகனங்களிற்கான வரிப்பொருள்	5,400,000
	செலவை தீதனை வாகன தீதனை தீதனை	Fuel Assign Vehicle
	5,400,000	
14	ஒப்பந்த சேவைகள்	2,700,000
	திவினாதி தானை தீதனை	2,700,000
	Contractual Services	2,700,000
1402*71	தபாற் கட்டணங்கள்	150,000
	நடவுடல் தானை	Postal
	150,000	
1402*72	தொலைத்தொடர்பு	700,000
	தீடல் சண்டை கல்லை	Telecommunication
	700,000	
1404*73	வாடகையும் கூலிக்கட்டணமும்	1,800,000
	நடவுடல் தானை தானை தானை	Rents and Hire Charges
	1,800,000	
1404*74	உள்ளூர் நிற். செலுத்தப்படும் வீத வரிகள்	50,000
	சலுகை தானை தானை தானை	Rates and Taxes to Local Authorities
	50,000	
17	மாணியங்கள்	1,100,000
	சலுகைகள்	1,100,000
	Subsidies	1,100,000
1703*132	பத்திரிகைகள், அச்சிடலும் விளம்பரமும்	200,000
	சலுகை தானை தானை தானை	Newspapers, Printing & Advertisement
	200,000	
1703*133	பயிற்சியும், பயிற்சியைப் படி	20,000
	சலுகை தானை தானை தானை	Trainees Allowance
	20,000	
1703*134	நலன்புரி	800,000
	சலுகை தானை	Welfare
	800,000	
1703*135	இடைநிற் செலவினம்	50,000
	சலுகை தானை	Incidental
	50,000	
1703*143	புத்தகங்களும், மாணாந்த சஞ்சிகைகளும்	20,000
	சலுகை தானை தானை தானை	Books & Periodicals
	20,000	
1703*169	பரிசீலனையும் இழப்பீடுகளையும் சடுசெய்தலும்	10,000
	சலுகை தானை தானை தானை	Awards and Indemnities
	10,000	
மொ.செலவு இ.வி. Total Project Expenditure		15,517,000

தலைப்பு : முதலமைச்சர் செயலகம்
 கிடைப்பு : 910 மூலக் குறைவு சேவைக் கார்ட்டு
 Head : Chief Minister Secretariat
 நிகழ்ச்சித்திட்டம் : மாகாண நிர்வாகம்
 வகைப்பாடு : 3 மூலக் குறைவு சேவை
 Programme : Provincial Administration
 கருத்திட்டம் : அமைச்சரும், அவரின் பிரத்தியேக உத்தியோகத்தரும்
 வகைப்பாடு : 1 குறைவு சேவை சமூக சேவைக் கார்ட்டு
 Project : Minister and His Personal Staff

கருத்திட்ட ரீதியாக ஆளணி விபரம்
 வகைப்பாடு கார்ட்டு சேவை சமூக சேவை
 Project Employment Profile

சேவைகளின் மட்டம் சேவை மட்டம் Service Level	அனுமதிக்கப்பட்ட ஆளணி குறைவு சேவை மட்டம் Approved Cadre	2014ஆம் ஆண்டு மேலும் Actual	2015ஆம் ஆண்டு மேலும் Estimate	2016ஆம் ஆண்டு மேலும் Estimate
சிரேஷ்ட மட்டம் சேவை மட்டம் A-Senior level	0	1	1	1
மூன்றாம் நிலை மட்டம் சேவை மட்டம் B-Tertiary level	0	5	5	5
இரண்டாம் நிலை மட்டம் சேவை மட்டம் C-Secondary level	0	6	6	6
ஆரம்ப மட்டம் சேவை மட்டம் D-Primary level	4	14	14	14
Total	4	26	26	26

தலைப்பு

கிடைப்பு : 910

Head

நிகழ்ச்சித்திட்டம்

வகைப்பாடு : 3

Programme

சுருத்திட்டம்

வகைப்பாடு : 2

Project

முதலமைச்சர் செயலகம்

பிரதான அமைச்சர் அலுவலகம்

Chief Minister Secretariat

மாநகராட்சி நிர்வாகம்

பிரதான அமைச்சர் அலுவலகம்

Provincial Administration

பொது நிர்வாகமும், நிதியும்

பொது நிர்வாகம் மற்றும் நிதியும்

General Administration & Finance

விடயக்கருவியிடு ரீதியாக செலவீனங்களின் தொகுப்பு

மொத்த செலவு வகைப்பாடு

Summary of Expenditure by Object Code

ரூபாய் ரூ. Rs.

கருவியிடு கொடுப்பு Code	பிரதான விடயக்கருவியிடு கொடுப்பு Category / Object Title	2014-15 உண்மை Actual	2015-16 மீள்கணிப்பு Estimate (Revised)	2016-17 மீள்கணிப்பு Estimate
	மீ.செலவீனம் புனர்பலி செலவு Recurrent Expenditure	35,956,008	69,950,000	73,360,000
10	ஆளுகிறிய வேதனாதிக்கள் புனர்பலி செலவு Personal Emoluments	16,566,684	24,950,000	24,560,000
1001	சம்பளமும் கலியும் வழிவகை Salaries and Wages	9,120,201	11,050,000	11,115,000
1002	மேலதிக நேர, விடுமுறைக் கொடுப்பனவுகள் அதிக நேர அல்லது விடுமுறை Overtime and Holiday Pay	1,055,877	775,000	985,000
1003	ஏனைய படிக்கோடுகள் புனர்பலி செலவு Other Allowances	6,390,606	13,125,000	12,460,000
11	பிரயாணச் செலவு கொடுப்பு Travelling Expenses	404,484	480,000	500,000
1101	உள்நாட்டு பிரயாணம் கொடுப்பு - தேசிய Travelling - Domestic	344,945	480,000	500,000
1102	மேலநாட்டு பிரயாணம் கொடுப்பு - தேசிய Travelling - Foreign	59,540	0	0
12	வழங்கல்கள் கொடுப்பு Supplies	2,214,188	2,726,000	2,636,000
1201	பொது நிர்வாகம் மற்றும் அலுவலக தேவையான பொருட்கள் மற்றும் அலுவலக தேவையான Stationery and Office Requisites	458,924	950,000	900,000
1202	எரிபொருளும் உராய்வு பொருட்களும் Fuel and Lubricants	1,708,529	1,650,000	1,650,000
1203	உணவும் சீருடையும் கொடுப்பு Diets & Uniforms	32,000	36,000	36,000
1205	ஏனையவை புனர்பலி செலவு Others	6,840	15,000	5,000
1206	இயந்திரம், இலத்திரனியல் பொருட்கள் மற்றும் மின்னியல் பொருட்கள் Mechanical and Electrical Goods	7,895	75,000	45,000
13	பராமரிப்பு செலவீனங்கள் கொடுப்பு Maintenance Expenditure	2,112,552	4,285,000	4,455,000
1301	வாகனங்கள் கொடுப்பு Vehicles	999,649	1,600,000	1,800,000
1302	பொறித் தொகுதியும் இயந்திர உபகரணங்களும் மற்றும் மின்னியல் பொருட்கள் Plant, Machinery and Equipment	134,212	150,000	150,000
1303	கட்டிடங்கள் கொடுப்பு Buildings	943,971	2,500,000	2,500,000

1304	ஏனையவை வேறான Others	34,720	35,000	5,000
14	ஒப்பந்த சேவைகள் கிடைக்காத சேவை Contractual Services	485,265	2,400,000	3,850,000
1401	போக்குவரத்து சேவை Transport	0	25,000	5,000
1402	தபாற் கட்டணங்களும் தொலைத்தொடர்பும் அச்சு அச்சு அச்சு அச்சு அச்சு அச்சு Postal & Telecommunication	378,380	600,000	600,000
1403	மின்சாரமும் நீரும் மிதலும் அல்லது Electricity and Water	101,885	475,000	495,000
1404	வாடகை, கூலிக்கட்டணம் மற்றும் உள்ளூர் வரிகள் (வாகன வரி) அச்சு அச்சு அச்சு அச்சு அச்சு அச்சு Rents, Rates and Local Taxes (Vehicle Tax)	5,000	500,000	1,950,000
1405	ஏனையவை வேறான Others	0	800,000	800,000
15	மாற்றங்கள் அல்லது கிடைக்காத Transfers	13,753,796	34,450,000	36,659,000
1504	அபிவிருத்திகளுக்கான மானியங்கள் புதுசெய்தல்கள் Development Subsidies	13,709,700	34,400,000	36,489,000
1506	சொத்து கடன் வட்டி சொத்து கடன் வட்டி Property Loan Interest	44,096	50,000	170,000
17	மானியங்கள் புதுசெய்தல்கள் Subsidies	419,038	659,000	700,000
1703	ஏனையவை வேறான Others	419,038	659,000	700,000
	மூலதன செலவினம் புதுசெய்தல்கள் Capital Expenditure	36,460,034	179,000,000	102,000,000
20	மூல. சொத்துகளின் புனரமைப்பும் விரிவாக்கமும் புதுசெய்தல்கள் உடனடி உடனடி உடனடி உடனடி உடனடி உடனடி Reha. & Improvement of Capital Assets	21,747,886	9,400,000	950,000
2001	கட்டிடங்கள் மற்றும் அமைப்புகள் கட்டிடங்கள் மற்றும் அமைப்புகள் Buildings and Structures	4,385,463	3,600,000	500,000
2003	வாகனங்கள் சேவை Vehicles	212,500	2,100,000	450,000
2004	ஏனையவை (சுரங்கங்கள் பாதைகள்) வேறான (சுரங்கங்கள் பாதைகள்) Others (Irrigation and Roads)	17,149,924	3,700,000	0
21	மூல. சொத்துகளின் பெறல் வேறான புதுசெய்தல்கள் Acquisition of Capital Assets	12,060,623	161,000,000	95,550,000
2101	வாகனங்கள் சேவை Vehicles	5,860,482	4,200,000	2,650,000
2102	தளபடமும், அலுவலக உட்கருவிகளும் தளபடமும், அலுவலக உட்கருவிகளும் Furniture and Office Equipment	2,239,081	5,300,000	8,400,000
2103	இயந்திரங்களும், பெற்றி சாதனங்களும் யந்திரங்கள், பெற்றி சாதனங்கள் Plant, Machinery and Equipment	3,961,060	2,500,000	0
2104	கட்டிடங்கள், மற்றும் கட்டமைப்பு கட்டிடங்கள், மற்றும் கட்டமைப்பு Buildings and Structures	0	149,000,000	84,500,000
24	இயலாமைக் கட்டியெழுப்பல் கட்டியெழுப்பல் Capacity Building	2,651,525	8,600,000	5,500,000
2401	பயிற்சியும் இயலாமைக் கட்டியெழுப்பலும் பயிற்சியும் இயலாமைக் கட்டியெழுப்பலும் Training and Capacity Buildings	2,651,525	8,600,000	5,500,000
	மொ.செ. இ.செ. Total Project Expenditure	72,416,042	248,950,000	175,360,000

Head / Programme/ Project : 910 / 3 / 2

ஏணைய செலவினங்களின் தொகுப்பு வகை அந்த வகை காரணம்
Summary of Expenditure by Object Details

குறியீடு Code	பிரிவு விடயத்தலைப்பு காரணம் / வகை / பொருள் Category / Object Title	2016 மத்திய ஆர்ப்பாட்டம் Estimate
	மீ.செலவினம்	54,649,000
	புனர்ப்புனை வகை	54,649,000
10	ஆளுக்கூரிய வேதனாதிகள்	12,466,000
1003*11	வாழ்க்கைச் செலவுப்படி	4,960,800
1003*12	உபகரணப் படி	12,000
1003*13	மொழித் தெரிச்சி படி	100,000
1003*25	வாகனங்களுக்கான படி	720,000
1003*27	விசேட படி	2,500,000
1003*31	நிடுமுறைக்கான புலமயிரத பிரயாணச் சீட்டு	70,000
1003*34	தொழில் சூழற் படி	576,000
1003*39	இடைக்காலக் கொடுப்பனவு	3,521,200
12	வழங்கல்கள்	1,650,000
1202*41	அலுவலகப் பாவனை வாகனங்களிற்கான எரிபொருள்	1,000,000
1202*42	ஒதுக்கப்பட்ட வாகனங்களிற்கான எரிபொருள்	650,000
14	ஒப்பந்த சேவைகள்	3,350,000
1402*71	தூய் கட்டணங்கள்	50,000
1402*72	தொலைத்தொடர்பு	550,000
1404*73	வாடகையும் கூலிக்கட்டணமும்	1,900,000
1404*74	உள்ளாட்சி நிறு. செலுத்தப்படும் விகித வரிகள்	50,000
1405*78	தூய் செய்தல் மற்றும் சலவைக் கட்டணங்கள்	800,000
15	மாற்றங்கள்	36,489,000
1504*115	போக்குவரத்து அபிவிருத்தி	34,500,000
1504*117	வீடமைப்பு அபிவிருத்தி	1,989,000
17	மாணியங்கள்	700,000
1703*132	பத்திரிகைகள், அச்சிடலும் விளம்பரமும்	100,000
1703*133	பயிற்சியும், பயிற்சியைப் படி	200,000
1703*134	நலன்புரி	280,000
1703*135	இடைநேர செலவினம்	50,000
1703*141	புத்தகங்களும், மாநாத்த அச்சுக்களும்	45,000
1703*148	கிறன் அபிவிருத்தி	25,000
	முல்தன செலவினம்	102,000,000
20	முல. சொத்துகளின் புனர்த்தாரண	950,000
2001*01	கட்டிடங்கள் மற்றும் அமைப்புகள்	500,000
2003*01	வாகனங்கள்	450,000
21	முல. சொத்துகளின் கொள்வனவு	95,550,000
2101*01	வாகனங்கள்	2,650,000
2102*01	களப்பாடலும், அலுவலக உபகரணங்களும்	8,400,000
2104*01	கட்டிடங்கள், மற்றும் கட்டமைப்பு	2,500,000
2104*02	கட்டிடங்கள், மற்றும் கட்டமைப்பு	82,000,000
24	இயலாமைக் கட்டியெழுப்பதல்	5,500,000
2401*01	கட்டிடங்கள், மற்றும் கட்ட., குள.	2,500,000
2401*02	கட்டிடங்கள், மற்றும் கட்ட., குள.	3,000,000
	மொ. செலவு	156,649,000

தலைப்பு : முதலமைச்சர் செயலகம்
 கீட்சை : 919 பூமின துணை லேஓி கார்ட்டாலச
 Head : Chief Minister Secretariat
 நிகழ்ச்சித்திட்டம் : மாகாண நிர்வாகம்
 துணைத்திட்டம் : 3 பல்வகை பரிசாலச
 Programme : Provincial Administration
 கருத்திட்டம் : பொது நிர்வாகமும், நிதியும்
 திட்டப்பகுதி : 2 பல்வகை பரிசாலச ஓத துறல்
 Project : General Administration & Finance

கருத்திட்ட ரீதியாக ஆளணி விபரம்
 திட்டப்பகுதி கார்ட்டாலச ஓதத்தல் துறல்
 Project Employment Profile

சேவைகளின் மட்டம் தேவா திட்டம் Service Level	அனுமதிக்கப்பட்ட ஆளணி ததுவகை திட்டம் Approved Cadre	2014-15-ல் ததுவகை Actual	2015-16-ல் ததுவகை Estimate	2016-17-ல் ததுவகை Estimate
திரேஷ்ட மட்டம் தேவா திட்டம் A-Senior level	8	6	8	8
முன்றாம் நிலை மட்டம் தேவா திட்டம் B-Tertiary level	1	1	1	1
இரண்டாம் நிலை மட்டம் தேவா திட்டம் C-Secondary level	33	28	33	33
ஆரம்ப மட்டம் தேவா திட்டம் D-Primary level	9	8	9	9
Total	51	43	51	51

ප්‍රධාන කාර්යයන්

- ප්‍රාදේශීය සහකාර කොමසාරිස්වරුන් තිදෙනාගේ සහයෝගයෙන් නැගෙනහිර පළාතේ පළාත් පාලන ආයතන වල පරිපාලනය තිසිමගට යොමුකිරීම හා අධීක්ෂණය කිරීම.
- බල ප්‍රදේශයේ පදිංචිකරුවන්ට සේවාවන් සහ සුවපහසුකම් සැපයීම හා නවත්තු කිරීම සඳහා පළාත් පාලන ආයතනවලට අතිරේක සම්පත් ලබාගැනීමට ඔවුන්ට සහයවීම.
- පළාත් පාලන ආයතනවලට ඔවුන්ගේ මූලික යටිතල පහසුකම් සංවර්ධනය සඳහා අරමුදල් සැපයීම.
- ව්‍යවස්ථාමය පරිපාලනය හා මූල්‍ය කටයුතු වලදී පළාත් පාලන ආයතනවල කාර්ය මණ්ඩල හා මැතිවරණයෙන් තේරීපත්වූ නියෝජිතයන්ට මග පෙන්වීම හා උපදේශනය ලබාදීම.
- පළාත් පාලනය සම්බන්ධයෙන් පර්යේෂණ කිරීම හා පුහුණු අවස්ථා සැපයීම.
- ප්‍රාදේශීය පළාත් පාලන සහකාර කොමසාරිස්වරුන් තිදෙනා මාර්ගයෙන් දිස්ත්‍රික් මට්ටමේ පරිපාලන කටයුතු කිරීම.

DEPARTMENT OF LOCAL GOVERNMENT

Vision

Effective Local Authorities System for citizen's welfare and self- esteem.

Mission

Gilding, Facilities and supporting the Local Authorities, Community based Organization and citizens in technical, financial Human Resource and policy development needed to deliver Local Authorities service in a responsible and accountable manner through Participatory approach and good governance.

Key Function

- Monitoring and supervising the administration of the authorities in Eastern Province with the assistance of 3R/Aclgs
- Assistant Local Authorities towards provision and Maintenance of service and amenities to the residents By means of grants to supplement their resources
- Assisting Local Authorities in their infrastructure and development work by grants
- Counseling and guiding the elected representative and staff of the Local Authorities on constitutional administrative and financial matters
- Providing training and research in Local Government.
- Administered in District level by three (03) Regional Assistant Commissioner of Local Government.

1404	வாடகை, குவிக்கப்பட்டனம் மற்றும் உள்நகர் வரிகள் (வாகன வரி) Rents, Rates and Local Taxes (Vehicle Tax)	19,063	410,000	20,000
1405	ஏனையவை Others	2,047,974	1,700,000	1,010,000
15	மாற்றங்கள் Transfers	1,108,280,832	1,601,736,000	1,680,850,000
1503	அரசு நிறுவனங்களுக்கான மாற்றல்கள் Transfers to Public Institutions	1,107,509,314	1,600,286,000	1,680,000,000
1506	சொத்து கடன் வட்டி Property Loan Interest	771,518	1,450,000	850,000
17	மான்யங்கள் Subsidies	1,281,653	2,740,000	2,500,000
1703	ஏனையவை Others	1,281,653	2,740,000	2,500,000
	மூலதன செலவினம் Capital Expenditure	93,625,599	135,000,000	243,000,000
20	மூல. சொத்துகளின் புனர்தாரணமும் விரிவாக்கமும் Reha. & Improvement of Capital Assets	60,132,509	131,250,000	1,000,000
2001	கட்டிடங்கள் மற்றும் அமைப்புகள் Buildings and Structures	59,405,509	62,250,000	1,000,000
2004	ஏனையவை (குளங்கள் பாணிகளின்) Others (Irrigation and Roads)	727,000	69,000,000	0
21	மூல. சொத்துகளின் பெறல் Acquisition of Capital Assets	33,493,090	3,750,000	240,000,000
2101	வாகனங்கள் Vehicles	0	2,250,000	2,000,000
2102	தளம், மூலம் அலுவலக உபகரணங்களும் Furniture and Office Equipment	2,843,090	1,500,000	3,000,000
2104	கட்டிடங்கள் மற்றும் கட்டமைப்பு Buildings and Structures	18,581,000	0	235,000,000
2105	காணி, காணி அபிவிருத்தி Lands and Land Improvements	12,069,000	0	0
24	இயலாமைக் கட்டியெழுப்பதல் Capacity Building	0	0	2,000,000
2401	பயிற்சியும் இயலாமைக் கட்டியெழுப்பதலும் Training and Capacity Buildings	0	0	2,000,000
மொ.செலவு இ.பி.ம. Total Project Expenditure		1,269,711,199	1,830,750,000	2,009,335,000

**நிதி மூலங்கள்
இலாப மூலம்
Sources of Finance**

நிதியியல் மூலம் Financing	2014-15 Actual	2015-16 Estimate	2016-17 Estimate
தொகுதிக் கொடைகள் Block Grant	1,176,085,600	1,695,750,000	1,766,335,000
பிரமாண அடிப்படையிலான கொடைகள் Criteria Based Grant	5,973,599	6,000,000	6,000,000
மாகாண விசேட அபிவிருத்திக்கான கொடைகள் Provincial Specific Development Grant	86,925,000	129,000,000	237,000,000
யுனிசெப் UNICEF	727,000	0	0
மொ.செலவு இ.பி.ம. Total Expenditure	1,269,711,199	1,830,750,000	2,009,335,000

தலைப்பு : 911 உள்ளூராட்சித் திணைக்களம்
 கீழ்க்கண்ட : 60 பஞ்சாயத்துத் திணைக்களம்
 Head : 2 பொது நிர்வாகமும், தாயகச்சேவையும்
 Programme : 2 பொது நிர்வாகமும், தாயகச்சேவையும்
 Project : 2 பொது நிர்வாகமும், தாயகச்சேவையும்
 பொது நிர்வாகமும், தாயகச்சேவையும்
 General Administration & Establishment Services

விடயக்குறியீடு ரீதியாக செலவினங்களின் தொகுப்பு வாரியம் வரலாறு பிழை பிழை பிழை
Summary of Expenditure by Object Code

ரூபாய் ரூ. Rs.

குறியீடு Code	பிரிவு விடயத்தலைப்பு காணொலி வரலாறு பிழை பிழை பிழை Category / Object Title	2014 உண்மை Actual	2015 மதிப்பீடு Estimate (Revised)	2016 மதிப்பீடு Estimate
	மீ. செலவினம் Recurrent Expenditure	1,126,903,465	1,629,300,000	1,707,796,000
10	ஆளுகிறிய வேதனாதிகள் Personal Emoluments	11,853,250	13,800,000	15,396,000
1001	சம்பளமும் கூலியும் Salaries and Wages	6,557,157	6,125,000	7,153,000
1002	மேலதிக வே. விடுமுறைக் கொடுப்பனவுகள் Overtime and Holiday Pay	814,173	575,000	789,000
1003	ஏனைய படிக்கான Other Allowances	4,481,920	7,100,000	7,454,000
11	பிரயாணச் செலவு Traveling Expenses	823,874	650,000	550,000
1101	உள்ளூர் பிரயாணம் Traveling - Domestic	451,228	650,000	550,000
1102	வெளிநாட்டு பிரயாணம் Traveling - Foreign	372,646	0	0
12	வழங்கல்கள் Supplies	3,075,132	4,994,000	4,500,000
1201	எழுத்துகருவிகளும் அலுவலக தே. பொருட்களும் Stationery and Office Requisites	883,390	1,000,000	1,000,000
1202	எரிபொருளும் உரப்படி நீக்கிகளும் Fuel and Lubricants	1,782,674	2,919,000	2,600,000
1203	உணவும் சீருடையும் Diets & Uniforms	24,000	75,000	50,000
1205	ஏனையவை Others	345,597	550,000	750,000
1206	இயந்திர, இலத்திரானியல் பொருட்கள் Mechanical and Electrical Goods	39,472	450,000	100,000
13	பராமரிப்பு செலவினங்கள் Maintenance Expenditure	2,068,235	5,900,000	4,230,000
1301	வாகனங்கள் Vehicles	1,701,745	2,500,000	2,500,000
1302	பெறிக் தொகுதியும் இயந்திர உபகரணங்களும் Plant, Machinery and Equipment	0	700,000	480,000
1303	கட்டிடங்கள் Buildings	109,334	1,500,000	750,000

1304	ஏனையவை வேறான Others	257,156	1,200,000	500,000
14	ஒப்பந்த சேவைகள் கிசிசி Contractual Services	646,617	1,600,000	870,000
1401	போக்குவரத்து பரிசீலனை Transport	0	90,000	50,000
1402	தொலைநகல் மற்றும் தொலைத்தொடர்பும் புரட்சி தொலைநகல் தொலைத்தொடர்பும் Postal & Telecommunication	588,982	750,000	750,000
1403	மின்சாரமும் நீரும் மின்சாரம் மற்றும் நீர் Electricity and Water	15,151	150,000	50,000
1404	வட்டகை, கலெக்டரின் மற்றும் உள்ளூர் வரிகள் (வாகன வரி) மின்சாரம், வட்டகை மற்றும் உள்ளூர் வரிகள் (வாகன வரி) Rents, Rates and Local Taxes (Vehicle Tax)	0	10,000	10,000
1405	ஏனையவை வேறான Others	42,483	600,000	10,000
15	மாற்றங்கள் மாற்றங்கள் Transfers	1,107,658,057	1,600,536,000	1,680,250,000
1503	அரசு நிறுவனங்களுக்கான மாற்றங்கள் அரசு நிறுவனங்களுக்கான மாற்றங்கள் Transfers to Public Institutions	1,107,509,314	1,600,286,000	1,680,000,000
1506	சொத்து கடன் வட்டி சொத்து கடன் வட்டி Property Loan Interest	148,743	250,000	250,000
17	மாணியங்கள் மாணியங்கள் Subsidies	778,299	1,820,000	2,000,000
1703	ஏனையவை வேறான Others	778,299	1,820,000	2,000,000
	மூலதன செலவினம் மூலதன செலவினம் Capital Expenditure	6,700,599	6,000,000	6,000,000
20	மூல சொத்துகளின் புனரமைப்பும் விரிவாக்கமும் மூல சொத்துகளின் புனரமைப்பும் விரிவாக்கமும் Reha. & Improvement of Capital Assets	3,857,509	2,250,000	1,000,000
2001	கட்டிடங்கள் மற்றும் அமைப்புகள் கட்டிடங்கள் மற்றும் அமைப்புகள் Buildings and Structures	3,130,509	2,250,000	1,000,000
2004	ஏனையவை (குளங்கள் பாதகம்) ஏனையவை (குளங்கள் பாதகம்) Others (Irrigation and Roads)	727,000	0	0
21	மூல சொத்துகளின் கொள்வனவு மூல சொத்துகளின் கொள்வனவு Acquisition of Capital Assets	2,843,090	3,750,000	5,000,000
2101	வாகனங்கள் வாகனங்கள் Vehicles	0	2,250,000	2,000,000
2102	தளபடமும், அலுவலக உபகரணங்களும் தளபடமும், அலுவலக உபகரணங்களும் Furniture and Office Equipment	2,843,090	1,500,000	3,000,000
	மொ.செ. இ.சி. Total Project Expenditure	1,133,604,064	1,635,300,000	1,713,796,000

Head / Programme/ Project : 911 / 60 / 2
ஏனைய செலவீனங்களின் தொகுப்பு வகை அந்த விடத்தில் விரிவான விவரம்
Summary of Expenditure by Object Details

குறியீடு கொடுக்க Code	பிரிவு விடயத்தலைப்பு காண்பவ / பொருள் வகை Category / Object Title	2016ஆம் ஆண்டு ஏர்த்தீமதி Estimate
	மீ.செலவீனம்	1,694,124,000
	புனர்தொடர்வ வகை	Recurrent Expenditure
10	ஆளுகிறிய வேதனாதிக்கள்	7,454,000
1003*11	வாழ்க்கைச் செலவுப்படி	2,900,000
1003*12	உபகரணம் படி	10,000
1003*13	மொழித் தேர்ச்சி படி	30,000
1003*27	விசேட படி	1,174,000
1003*31	விடுமுறைக்கான புறப்பயணப் பிரயாணச் சீட்டு	20,000
1003*33	மெளண்டிங் உதவியோக்கத்திற்கான படி	20,000
1003*34	தொழில் குறை படிக்கள்	300,000
1003*39	இடைக்காலக் கொடுப்பணவு	3,000,000
12	வழங்கல்கள்	3,400,000
1202*41	அலுவலகப் பாகவளை வாகனங்களுக்கான எரிபொருள்	1,600,000
1202*42	ஒதுக்கப்பட்ட, வாகனங்களுக்கான எரிபொருள்	1,000,000
1203*46	சீருடை	50,000
1205*51	கனரகங்களும் நுகர்வுப்பொருட்களும்	750,000
13	பராமரிப்பு செலவீனங்கள்	500,000
1304*55	இயந்திர, கணினி, உபகரண பராமரிப்பு	500,000
14	ஒப்பந்த சேவைகள்	770,000
1402*71	தபால் கட்டணங்கள்	100,000
1402*72	தொலைத்தொடர்பு	650,000
1404*73	வாடகையும் கூலிக்கட்டணமும்	5,000
1404*74	உள்ளாட்சி நிதி, செலவுத்திட்டம் வீத வரிகள்	5,000
1405*77	சட்ட ரீதியான செலவுகள்	2,500
1405*78	துப்பு செலவுகள் மற்றும் சலவைக் கட்டணங்கள்	2,500
1405*79	பாதுகாப்புக் கட்டணங்கள்	2,500
1405*81	ஒப்பந்த கொடுப்பணவுகள்	2,500
15	மாற்றல்கள்	1,680,000,000
1503*101	உள்ளாட்சி சபைகளுக்கான சம்பள பரிசீலிப்பு	1,282,200,000
1503*102	செயற்பாட்டு உதவிகளாக	1,800,000
1503*104	உள்ளாட்சி மன்ற அங்கத்தினர்களுக்கான படி	6,000,000
1503*105	முத்திரை வரி பரிசீலிப்பு	300,000,000
1503*106	சீதி மன்ற தண்ட பணம் பரிசீலிப்பு	90,000,000
17	மாணியங்கள்	2,000,000
1703*132	பத்திரிகைகள், அச்சிடலும் விளம்பரமும்	300,000
1703*133	பயிற்சியும், பயிற்சியைப் படி	600,000
1703*134	நலன்புரி	300,000
1703*135	இடைநீர் செலவீனம்	600,000
1703*141	புத்தகங்களும், மாதாந்த சஞ்சிகைகளும்	100,000
1703*148	திறன் அபிவிருத்தி	100,000
	முலதன செலவீனம்	6,000,000
	முல. சொத்துக்களின் புனர்தொடர்வ	Reha. & Improvement of Capital
2001*01	கட்டிடங்கள் மற்றும் அமைப்புகள்	1,000,000
21	முல. சொத்துக்களின் கொள்வனவு	5,000,000
2101*01	வாகனங்கள்	2,000,000
2102*01	உபகரணம், அலுவலக உபகரணங்களும்	3,000,000
	மொ.செலவு	1,700,124,000
	இ.விவ	Total Project Expenditure

தலைப்பு
கீட்கode : 911
Head
நிகழ்ச்சித்திட்டம்
பொருள்பகுதி : 60
Programme
கருத்திட்டம்
வகை : 4
Project

உள்ளூராட்சித் திணைக்களம்
பொது சார்பு சேவைகள்
Department of Local Government
சமூக அபிவிருத்தி
பொது சேவைகள்
Community Development
உள்ளூராட்சி சேவைகளும் சமூக அபிவிருத்தியும்
பொது சார்பு சேவைகள் மற்றும் சமூக அபிவிருத்தி செயல்கள்
Local Government Services & Community Development Activities

விடயக்குறியீடு ரீதியாக செலவினங்களின் தொகுப்பு சார்பு பொது சேவைகள்
Summary of Expenditure by Object Code

ரூபாய் ரs.

குறியீடு Code	பிரிவு விடயத்தலைப்பு காணொலி பொது சேவைகள் Category / Object Title	2014 உண்மை Actual	2015 மதிப்பீடு Revised Estimate	2015 மதிப்பீடு Estimate
	மீ.செலவினம் புனையிடம் Recurrent Expenditure	49,182,135	66,450,000	58,539,000
10	புள்ளியியல் சேவைகள் புள்ளியியல் சேவைகள் Personal Emoluments	40,561,723	53,300,000	50,939,000
1001	சம்பளம் கட்டும் புள்ளியியல் சேவைகள் Salaries and Wages	24,575,919	28,850,000	25,479,000
1002	மேலதிக நேர, விடுமுறைக் கொடுப்பவைகள் புள்ளியியல் சேவைகள் Overtime and Holiday Pay	274,890	650,000	273,000
1003	ஏனைய படிக்கோ புள்ளியியல் சேவைகள் Other Allowances	15,710,915	23,800,000	25,187,000
11	பிரயாணச் செலவு புள்ளியியல் சேவைகள் Travelling Expenses	1,553,500	1,550,000	1,000,000
1101	உள்ளூர் பிரயாணம் புள்ளியியல் சேவைகள் - தேசிய Travelling - Domestic	1,553,500	1,550,000	1,000,000
12	பொருள்கள் புள்ளியியல் சேவைகள் Supplies	1,308,477	2,530,000	1,860,000
1201	பொருள்களும் அலுவலக தேவைகளும் புள்ளியியல் சேவைகள் Stationery and Office Requisites	524,344	650,000	500,000
1202	எரிபொருளும் உராய்ப்பு புள்ளியியல் சேவைகள் Fuel and Lubricants	653,509	1,200,000	800,000
1203	உணவும் சீருடையும் புள்ளியியல் சேவைகள் Diets & Uniforms	47,000	80,000	50,000
1205	ஏனையவை புள்ளியியல் சேவைகள் Others	38,395	300,000	10,000
1206	இயந்திர, இலத்திரியல் பொருட்கள் புள்ளியியல் சேவைகள் Mechanical and Electrical Goods	45,230	300,000	500,000
13	பராமரிப்பு செலவினங்கள் புள்ளியியல் சேவைகள் Maintenance Expenditure	1,495,903	3,500,000	1,720,000
1301	வாகனங்கள் புள்ளியியல் சேவைகள் Vehicles	592,590	1,300,000	1,000,000
1302	பொறித் தொகுதியும் இயந்திர உபகரணங்களும் புள்ளியியல் சேவைகள் Plant, Machinery and Equipment	263,197	1,000,000	180,000
1303	கட்டிடங்கள் புள்ளியியல் சேவைகள் Buildings	602,977	900,000	500,000
1304	ஏனையவை புள்ளியியல் சேவைகள் Others	37,139	300,000	40,000

14	ஒப்பந்த சேவைகள் கிசிஐஐ கை சேவை Contractual Services	3,136,403	3,450,000	1,920,000
1401	போக்குவரத்து மொகை Transport	4,840	50,000	10,000
1402	தபாற் கட்டணங்களும் தொலைத்தொடர்பும் நாடுல் தாசுது னா தீதூலி னாடேலக சேவை Postal & Telecommunication	666,384	1,000,000	600,000
1403	யின்காரமும் நீரும் தீதூலக னா னடேல Electricity and Water	440,625	900,000	300,000
1404	வாடகை, கலிககட்டணம் மற்றும் உள்ளூர் வரிகள் (வாகன வரி) வட தூலி தூலி தாசுது னா தூலேலக லெககை னா தாசுது வட Rents, Rates and Local Taxes (Vehicle Tax)	19,063	400,000	10,000
1405	ஏலையலை லெககை Others	2,005,491	1,100,000	1,000,000
15	யாற்றங்கள் தாசுது கிசிஐஐ Transfers	622,775	1,200,000	600,000
1506	தொத்து கட்டி வட்டி தூலக னா தூலக Property Loan Interest	622,775	1,200,000	600,000
17	யானியங்கள் லெககை Subsidies	503,353	920,000	500,000
1703	ஏலையலை லெககை Others	503,353	920,000	500,000
	மூலதன செலவினம் தூலக கிசிஐஐ Capital Expenditure	86,925,000	129,000,000	237,000,000
20	மூல. தொத்துகளின் புனரூபீகரணமும் விரிவாக்கமும் தூலக னா தூலக தூலக னா தூலக தூலக Reha. & Improvement of Capital Assets	56,275,000	129,000,000	0
2001	கட்டிடங்கள் மற்றும் அமைப்புகள் தூலக னா தூலக Buildings and Structures	56,275,000	60,000,000	0
2004	ஏலையலை (குளங்கள் யாசுதுதன்) லெககை தூலக னா தூலக Others (Irrigation and Roads)	0	69,000,000	0
21	மூல. தொத்துகளின் தொள்வணவு லெககை தூலக னா தூலக Acquisition of Capital Assets	30,650,000	0	235,000,000
2104	கட்டிடங்கள், மற்றும் கட்டமைப்பு தூலக னா தூலக Buildings and Structures	18,581,000	0	235,000,000
2105	காணி, காணி அபிவிருத்தி தூலக னா தூலக தூலக Lands and Land Improvements	12,069,000	0	0
24	தூலக னா தூலக கட்டியெழுப்பதல் தூலக னா தூலக Capacity Building	0	0	2,000,000
2401	யபிநசியம் தூலக னா தூலக கட்டியெழுப்பதல் தூலக னா தூலக Training and Capacity Buildings	0	0	2,000,000
	மொ.செ. தூலக Total Project Expenditure	136,107,135	195,450,000	295,539,000

Head / Programme/ Project : 911 / 60 / 4

ஏனைய செலவீனங்களின் தொகுப்பு வகை அந்த விடத்தில் வாரியகம்
Summary of Expenditure by Object Details

குறியீடு கொடுக்க Code	பிரிவு விடயத்தலைப்பு காண்பது / அந்த வகை Category / Object Title	2016மதிப்பீடு Estimate
	மீ.செலவீனம்	28,197,000
10	ஆளுக்கூரிய வேதனாதிகள்	25,187,000
1003*11	வாழ்க்கைச் செலவுப்படி	9,800,000
1003*13	மொழித் தேர்ச்சி படி	50,000
1003*27	விசேட படி	4,000,000
1003*31	விடுமுறைக்கான புலகயிற்ற பிரயாணச் சீட்டு	150,000
1003*33	வெளிக்கன உத்தியோகத்திற்கான படி	20,000
1003*34	தொழில் குறை படிக்கள்	300,000
1003*39	இடைக்காலக் கொடுப்பளவு	10,867,000
12	வழங்கல்கள்	860,000
1202*41	அலுவலகப் பாவனை வாகனங்களுக்கான வரிப்பொருள்	800,000
1203*46	சீருடை	50,000
1205*51	களஞ்சியமும் நுகர்வுப்பொருட்களும்	10,000
13	பராமரிப்பு செலவீனங்கள்	40,000
1304*55	இயந்திர, கணனி, உபகரண பராமரிப்பு	40,000
14	குடிப்பந்த சேவைகள்	1,610,000
1402*71	தபால் கட்டணங்கள்	100,000
1402*72	தொலைத்தொடர்பு	500,000
1404*73	வாடகையும் கலிக்கட்டணமும்	10,000
1405*78	துப்பு செய்தல் மற்றும் சலவைக் கட்டணங்கள்	400,000
1405*79	பாதுகாப்புக் கட்டணங்கள்	600,000
17	மாணியங்கள்	500,000
1703*132	பத்திரிகைகள், அச்சிடலும் விளம்பரமும்	80,000
1703*133	பயிற்சியும், பயிற்சியாளர் படி	120,000
1703*134	நலன்புரி	50,000
1703*135	இடைநேர் செலவீனம்	170,000
1703*141	புத்தகங்களும், மாநாடு சஞ்சிகைகளும்	80,000
	முல்தன செலவீனம்	237,000,000
21	மூல. சொத்துக்களின் கொள்வனவு	235,000,000
2104*02	கட்டிடங்கள், மற்றும் கட்டமைப்பு	235,000,000
24	இயலாமைக் கட்டிடப்பொருட்கள்	2,000,000
2401*02	கட்டிடங்கள், மற்றும் கட்டிட, குள, பாதுகாப்பு	2,000,000
	மொ.செலவு	265,197,000

கிராம அபிவிருத்தித் திணைக்களம்

தூர நோக்கு

கிழக்கு மாகாண கிராமிய பொருளாதாரத்திற்கு நிலைபேறான பங்களிப்பை வழங்குகின்ற வலுவூட்டப்பட்ட கிராமிய சமூகம்

நோக்கம்

தேசிய அபிவிருத்திக்கேற்ப மேம்பட்ட வாழ்க்கைத்தரத்தை நோக்கிய சமூக, பொருளாதார, கலாச்சார அபிவிருத்திக்காக கிராமிய சமூகங்களை அணி திரட்டுதலும் வசதிப்படுத்துதலும்.

முக்கிய செயற்பாடுகள்

- கிராம அபிவிருத்தி சங்கங்கள் (கி.அ.ச), மாதர் கிராம அபிவிருத்தி சங்கங்களை (ம.கி.அ.ச) உருவாக்குவதற்கு வசதிப்படுத்துதலும் மற்றும் அவற்றை பலப்படுத்துதலும்.
- மாதர் அபிவிருத்தி பயிற்சி நிலையங்கள் (ம.அ.ப.நி) ஊடாக மகளிருக்கு சுய தொழில் பயிற்சிகளை வழங்குவதன் மூலம் அவர்களை வலுப்படுத்தி அபிவிருத்தி நடவடிக்கைகளில் பங்கேற்க உதவுதல்.
- கிராம அபிவிருத்தி சங்கங்கள், மாதர் கிராம அபிவிருத்தி சங்கங்களின் மூலம் கிராம மக்களின் வாழ்வாதாரத்தினை முன்னேற்றுவதற்கு சுயதொழில் முயற்சிக்கான சிறிய / நடுத்தர அளவிலான சுழற்சி முறை கடன் வழங்கல் திட்டங்களை வசதிப்படுத்தலும் கண்காணித்தலும்.
- திணைக்கள பிரதான செயற்பாடுகளை நடைமுறைப்படுத்துவதில் உத்தியோகத்தர்களுக்கு வழிகாட்டுதலும் அவர்களின் ஆளுமையை விருத்தி செய்தலும்.

ஞாழ சவர்ட்டன டேசார்ட்டனதேன்து

டூன்து

தூன்துன்துர சலானே ஞாழீச ஞார்ட்டீகஸச கிரசாரச டூசனவன லலனூன்து ஞாழீச சூசாவன.

தேசுவர

சூன்து சவர்ட்டனஸச சாதேன்தவ ஓலல டீவன வன்தவன ஓலன்த கரன்த சலான, ஞார்ட்டீக, சஸ்காரன்த வர்ட்டனஸன கரா ஞாழீச சூசாவ டீக ராஓகிரீத னா சனல்துதீ லூலீத.

சூடான கார்ட்டீசஸனீ

- ஞாழ சவர்ட்டன சதீநீ (ஞா. ச. ச.) னா கான்தா ஞாழ சவர்ட்டன சதீநீ (கா. ஞா. ச. ச.) சிகிழுவீத சனல்துதீ லூலீத னா லலனூன்தீத.

- කාන්තා අතිවාදීන් පුහුණු මධ්‍යස්ථාන (කා. අ. ම. ම.) හරහා කාන්තාවන්ට ස්වයං රැකියා පුහුණු ලබාදීම මගින් ඔවුන් චලගැන්වීම හා සංවර්ධන ක්‍රියාවලියට දායකවීමට පහසුකම් සැලසීම.
- ග්‍රාම සංවර්ධන සමිති හා කාන්තා ග්‍රාම සංවර්ධන සමිති මගින් ග්‍රාමීය ප්‍රජාවගේ ජීවනෝපාය උසස්කිරීමට ස්වයං රැකියා ප්‍රයත්නවලට කුඩා හා මධ්‍යම කාලීන වක්‍රිය ණය පහසුකම් සැපයීමේ ක්‍රම පහසුකරවීම හා නියාමනය කිරීම.
- දෙපාර්තමේන්තුවේ ප්‍රධාන කර්තව්‍යයන් ක්‍රියාත්මක කරවීම සඳහා දෙපාර්තමේන්තු කාර්ය මණ්ඩලයට මගපෙන්වීම හා ඔවුන්ගේ පෞරුෂත්වය වර්ධනය කිරීම.

DEPARTMENT OF RURAL DEVELOPMENT

Vision:

Empowered rural community sustainably contributing to rural economy of the Eastern Province.

Mission:

Mobilize and facilitate the rural community for socio, economic and cultural development towards improved standard of living in line with the national development.

Key Functions:

- Facilitating to Establish Rural Development Societies (RDSS) and Women Rural Development Societies (WRDSS) and strengthening them.
- Assisting to women empowerment and their participation in the development activities by providing self-employment training through Women Development Training Centers (WDTC).
- Facilitating and Monitoring small / medium scale revolving loan activities to improve livelihoods of rural communities through RDSS and WRDSS.
- Guiding the staff in implementing the departmental main activities and developing their personalities.

தலைப்பு
கிடைசு : 912
Head
நிகழ்ச்சித்திட்டம்
பொருள் : 60
Programme
கருத்திட்டம்
பொருள் : 2
Project

கிராம அபிவிருத்தித் திணைக்களம்
ஊராட்சித் திணைக்களம்
Department of Rural Development
சமூக அபிவிருத்தி
பிரச்சனைத் திணைக்களம்
Community Development
பொது நிர்வாகமும், கிராம அபிவிருத்திச் செயற்பாடுகளும்
பொது நிர்வாகம் மற்றும் ஊராட்சித் திணைக்களம்
General Admin & Rural Development Activities

விடயக்குறியீடு ரீதியாக செலவினங்களின் தொகுப்பு வாரியம் வரவு செலவுး கணக்கு

Summary of Expenditure by Object Code

ரூபாய் ரூ. Rs.

குறியீடு Code	பிரிவு விடயத்தலைப்பு காணியல் வரவு செலவுး கணக்கு Category / Object Title	2014-15 Actual	2015-16 Estimate (Revised)	2016-17 Estimate
	மீ.செலவினம் புனையல் செலவு Recurrent Expenditure	76,228,060	97,700,000	89,137,000
10	ஆளுகிறிய வேதவாதிக்கள் புனையல் செலவு Personal Emoluments	50,413,497	65,825,000	65,637,000
1001	சம்பளமும் கூலியும் புனையல் செலவு Salaries and Wages	29,652,003	30,150,000	31,214,000
1002	மேலதிக நேர, விடுமுறைக் கொடுப்பனவுகள் புனையல் செலவு Overtime and Holiday Pay	563,688	800,000	423,000
1003	ஏனைய புகள்கள் புனையல் செலவு Other Allowances	20,197,806	34,875,000	34,000,000
11	பிரயாணச் செலவு புனையல் செலவு Travelling Expenses	1,444,867	1,405,000	1,400,000
1101	உள்ளூர் பிரயாணம் புனையல் செலவு - தேசிய Travelling - Domestic	1,444,867	1,405,000	1,400,000
12	வழங்கல்கள் புனையல் செலவு Supplies	1,551,321	1,316,000	1,206,000
1201	எழுத்துருவிகளும் அலுவலக நே.பொருட்களும் புனையல் செலவு Stationery and Office Requisites	1,022,535	725,000	700,000
1202	எரிபொருளும் உராய்வு நகல்களும் புனையல் செலவு Fuel and Lubricants	461,157	450,000	450,000
1203	உணவும் சீருடைகளும் புனையல் செலவு Diets & Uniforms	16,000	16,000	16,000
1205	ஏனையவை புனையல் செலவு Others	29,309	50,000	20,000
1206	இயந்திர, இலத்திரானியல் பொருட்கள் புனையல் செலவு Mechanical and Electrical Goods	22,320	75,000	20,000
13	பராமரிப்பு செலவினங்கள் புனையல் செலவு Maintenance Expenditure	3,576,958	4,450,000	2,050,000
1301	வாகனங்கள் புனையல் செலவு Vehicles	491,813	500,000	300,000
1302	பெருந்த தொகுதியும் இயந்திர உபகரணங்களும் புனையல் செலவு Plant, Machinery and Equipment	90,054	200,000	50,000
1303	கட்டிடங்கள் புனையல் செலவு Buildings	319,483	500,000	800,000
1304	ஏனையவை புனையல் செலவு Others	2,675,608	3,250,000	900,000

14	ஒப்பந்த சேவைகள் கிண்பி கை சேவா Contractual Services	1,600,783	2,250,000	1,795,000
1401	போக்குவரத்து புலகை Transport	0	50,000	15,000
1402	தபார் கட்டணங்களும் தொலைத்தொடர்பும் தூய்வு கையீடு கை சேவா Postal & Telecommunication	529,962	600,000	420,000
1403	மின்சாரமும் நீரும் சிறுசை கை சேவா Electricity and Water	268,296	500,000	400,000
1404	வாடகை, கலிக்கட்டணம் மற்றும் உள்ளூர் வரிகள் (வாகன வரி) சுடு கழி கழி கையீடு கை சேவா சிறுசை கை சேவா Rents, Rates and Local Taxes (Vehicle Tax)	6,579	50,000	10,000
1405	ஏனையவை பிறை Others	795,947	1,050,000	950,000
15	மாற்றங்கள் கையீடு Transfers	17,119,455	21,030,000	16,350,000
1504	அபிவிருத்திகளுக்கான மாண்புமிகு கையீடு Development Subsidies	16,816,600	20,630,000	16,050,000
1506	சொத்து கடன் வாட்டி சுடுசை கையீடு Property Loan Interest	302,855	400,000	300,000
17	மாண்புமிகு கையீடு Subsidies	521,179	1,424,000	699,000
1703	ஏனையவை பிறை Others	521,179	1,424,000	699,000
	மூலதன செலவினம் கையீடு Capital Expenditure	67,206,575	65,300,000	138,000,000
20	மூல. சொத்துகளின் புனர்தாரணமும் விரிவாக்கமும் கையீடு சிறுசை கையீடு Reha. & Improvement of Capital Assets	57,496,036	44,500,000	1,600,000
2001	கட்டிடங்கள் மற்றும் அமைப்புகள் கையீடு சிறுசை கையீடு Buildings and Structures	176,844	100,000	1,500,000
2003	வாகனங்கள் கையீடு Vehicles	0	100,000	100,000
2004	ஏனையவை (குளங்கள் பாதைகள்) பிறை : கையீடு கை சேவா Others (Irrigation and Roads)	57,319,192	44,300,000	0
21	மூல. சொத்துகளின் கையீடு பிறை கையீடு Acquisition of Capital Assets	9,710,539	20,800,000	136,400,000
2101	வாகனங்கள் கையீடு Vehicles	845,880	850,000	850,000
2102	தளபாடமும், அலுவலக உபகரணங்களும் கையீடு கையீடு Furniture and Office Equipment	883,731	950,000	550,000
2104	கட்டிடங்கள், மற்றும் கட்டமைப்பு கையீடு சிறுசை கையீடு Buildings and Structures	7,980,928	19,000,000	135,000,000
	மொ.செ. இ.செ. Total Project Expenditure	143,434,635	163,000,000	227,137,000

Head / Programme/ Project : 912 / 60 / 2

ஏனைய செலவீனங்களின் தொகுப்பு விவரம்
Summary of Expenditure by Object Details

குறியீடு Code	பிரிவு விடயத்தின் காணொலி / பொருள் பெயர் Category / Object Title		2016-ஆம் ஆண்டின் அதிகமான Estimate
	மீ. செலவீனம்	மீ. செலவீனம்	Recurrent Expenditure
			53,515,000
10	ஆளுங்குழிய வேதனாதிக்கள்	புள்ளி செலவு	Personal Emoluments
			34,300,000
1003*11	சமூக சேவை செலவுகள்	புள்ளி செலவு	Cost of Living Allowance (COLA)
			13,061,000
1003*12	உபசரணப் படி	சமூக சேவை	Entertainment Allowance
			9,000
1003*13	மொழிப் பேச்சுப் படி	மொழிப் பேச்சு	Language Allowance
			100,000
1003*14	இறந்தவர்களுக்கான படி	இறந்தவர்களுக்கான படி	Deceased Persons Allowance
			415,000
1003*27	விசேஷ படி	விசேஷ படி	Special Allowance (15%)
			6,000,000
1003*31	விடுமுறைக்கான புகையிரத பிரயாணச் செலவு	விடுமுறைக்கான புகையிரத பிரயாணச் செலவு	Holiday Warrants
			200,000
1003*33	பெளதிக உதவியளிக்கும் படி	பெளதிக உதவியளிக்கும் படி	Field Officer's Allowance
			155,000
1003*34	பொருள் துறை புகைகள்	பொருள் துறை புகைகள்	Professional Allowance
			60,000
1003*39	இடைக்காலக் கொடுப்பனவு	இடைக்காலக் கொடுப்பனவு	Interim Allowance
			14,000,000
12	வழங்கல்கள்	வழங்கல்கள்	Supplies
			486,000
1202*41	அலுவலகப் பாலவள வாகனங்களுக்கான எரிபொருள்	அலுவலகப் பாலவள வாகனங்களுக்கான எரிபொருள்	Fuel for Pool Vehicle
			450,000
1203*46	சீருடை	சீருடை	Uniforms
			16,000
1205*51	களஞ்சியமும் நுகர்வுப்பொருட்களும்	களஞ்சியமும் நுகர்வுப்பொருட்களும்	Stores and Consumable Items
			20,000
13	பராமரிப்பு செலவீனங்கள்	பராமரிப்பு செலவு	Maintenance Expenditure
			900,000
1304*55	இயந்திர, கணினி, உபகரண பராமரிப்பு	இயந்திர, கணினி, உபகரண பராமரிப்பு	Maintenance of Machines, Computer Room & Accessories
			400,000
1304*57	மனைவியுடைய உபகரணங்களும்	மனைவியுடைய உபகரணங்களும்	Home Science & Needle Work Equipment
			500,000
14	ஒப்பந்த சேவைகள்	ஒப்பந்த சேவைகள்	Contractual Services
			1,380,000
1402*71	தபால் கட்டணங்கள்	தபால் கட்டணங்கள்	Postal
			20,000
1402*72	தொலைத்தொடர்பு	தொலைத்தொடர்பு	Telecommunication
			400,000
1404*73	வாடகையும் கூலிக்கட்டணமும்	வாடகையும் கூலிக்கட்டணமும்	Rents and Hire Charges
			10,000
1405*78	கூட்டுச் செலவு மற்றும் சலவைக் கட்டணங்கள்	கூட்டுச் செலவு மற்றும் சலவைக் கட்டணங்கள்	Cleaning and Laundering Charges
			400,000
1405*79	பாதுகாப்புக் கட்டணங்கள்	பாதுகாப்புக் கட்டணங்கள்	Security Charges
			550,000
15	மாற்றல்கள்	மாற்றல்கள்	Transfers
			16,050,000
1504*111	மாற்றல்களை பயிற்சிக்கான படி	மாற்றல்களை பயிற்சிக்கான படி	Needle Work Trainees Allowance
			16,050,000
17	மாணியங்கள்	மாணியங்கள்	Subsidies
			699,000
1703*132	பத்திரிகைகள், அச்சிடலும் விளம்பரமும்	பத்திரிகைகள், அச்சிடலும் விளம்பரமும்	Newspapers, Printing & Advertisement
			50,000
1703*133	பயிற்சியும், பயிற்சியைப் படி	பயிற்சியும், பயிற்சியைப் படி	Trainees Allowance
			300,000
1703*134	நலன்புரி	நலன்புரி	Welfare
			25,000
1703*135	இடைநேர் செலவீனம்	இடைநேர் செலவு	Incidental
			14,000
1703*141	புத்தகங்களும், மாதிரிப் பதிப்புகளும்	புத்தகங்களும், மாதிரிப் பதிப்புகளும்	Books & Periodicals
			10,000
1703*154	போட்டிகள், கண்காட்சிகள், ஆவணிகள் போன்றவை	போட்டிகள், கண்காட்சிகள், ஆவணிகள் போன்றவை	Competitions, Exhibitions, Governor's Award
			300,000
	மூலதன செலவீனம்	மூலதன செலவு	Capital Expenditure
			138,000,000
20	மூல. சொத்துகளின் புனரமைப்பு	மூல. சொத்துகளின் புனரமைப்பு	Reha. & Improvement of Capital
			1,600,000
2001*01	கட்டிடங்கள் மற்றும் அமைப்புகள்	கட்டிடங்கள் மற்றும் அமைப்புகள்	Buildings and Structures (C.B.G)
			1,500,000
2003*01	வாகனங்கள்	வாகனங்கள்	Vehicles (C.B.G)
			100,000
21	மூல. சொத்துகளின் கொள்வனவு	மூல. சொத்துகளின் கொள்வனவு	Acquisition of Capital Assets
			136,400,000
2101*01	வாகனங்கள்	வாகனங்கள்	Vehicles (C.B.G)
			850,000
2102*01	தளபடமும், அலுவலக உபகரணங்களும்	தளபடமும், அலுவலக உபகரணங்களும்	Furniture and Office Equipment (C.B.G)
			550,000
2104*02	கட்டிடங்கள், மற்றும் கட்டமைப்பு	கட்டிடங்கள், மற்றும் கட்டமைப்பு	Buildings and Structures (P.S.D.G)
			135,000,000
	மொ. செலவு	மொ. செலவு	Total Project Expenditure
			191,515,000

தலைப்பு : கிராம அபிவிருத்தித் திணைக்களம்
 கீழ்க்கண்ட : 912 ஞாபக சம்பந்தம் டெபார்ட்மென்டில்
 Head : Department of Rural Development
 நிகழ்ச்சித்திட்டம் : சனசமுத அபிவிருத்தி
 வகிப்பாடு : 60 சமூக சம்பந்தம்
 Programme : Community Development
 கருத்திட்டம் : பொது நிர்வாகமும், கிராம அபிவிருத்திச் செயற்பாடுகளும்
 வகிப்பாடு : 2 சமூக சம்பந்தம் கட்டுப்பாடு
 Project : General Admin & Rural Development Activities

**கருத்திட்ட ரீதியாக ஆளணி விபரம்
 வகிப்பாடு கார்ட்டு அளவீடு கோர்தர
 Project Employment Profile**

சேவைகளின் மட்டம் சேவை அளவு Service Level	அனுமதிக்கப்பட்ட ஆளணி அனுமதிக்கப்பட்ட அளவு Approved Cadre	2014 உண்மை மதிப்பு Actual	2015 மதிப்பீடு அளவீடு Estimate	2016 மதிப்பீடு அளவீடு Estimate
சிரேஷ்ட மட்டம் சேவை அளவு A-Senior level	1	1	1	1
மூன்றாம் நிலை மட்டம் சேவை அளவு B-Tertiary level	4	4	4	4
இரண்டாம் நிலை மட்டம் சேவை அளவு C-Secondary level	158	127	158	158
ஆரம்ப மட்டம் சேவை அளவு D-Primary level	4	4	4	4
Total	167	136	167	167

**நிதி மூலங்கள்
 இலாப மூலம்
 Sources of Finance**

நிதியடல் மூலம் Financing	2014 உண்மை மதிப்பு Actual	2015 மதிப்பீடு அளவீடு Estimate	2016 மதிப்பீடு அளவீடு Estimate
தொகுதிக் கொடைகள் சமூக மூலம் Block Grant	76,228,060	97,700,000	89,137,000
பிரமாண அடிப்படையிலான கொடைகள் குறிப்பிட்ட மூலம் Criteria Based Grant	1,906,455	2,000,000	3,000,000
மாகாண விசேட அபிவிருத்திக்கான கொடைகள் குறிப்பிட்ட மூலம் Provincial Specific Development Grant	65,300,120	63,300,000	135,000,000
மொத்த இலாப மூலம் Total Expenditure	143,434,635	163,000,000	227,137,000

- සැලසුම් ක්‍රියාත්මක කිරීම, සැලසුම් නිර්මාණ ඇස්තමේන්තු කිරීම, ඉදිකිරීම් හා නඩත්තු කිරීම් සහ උපදේශන සේවා සැපයීම.
- රාජ්‍ය අංශය සඳහා ඉදිකිරීම් වැඩසටහන් විධිමත්ව සකස් කිරීම.
- ඉදිකිරීම් කට්ඨාන සඳහා යොදා ගන්නා ගොඩනැගිලි ද්‍රව්‍ය පරීක්ෂාව.

DEPARTMENT OF BUILDINGS

Vision

Quality public buildings catering to future demand.

Mission

Design, Construct, Reconstruct and maintain quality public buildings to resist natural disaster at reasonable cost & time for the satisfaction of the users with transparency & fairness to fulfil their aspirations.

Key function

- Implementation of Policy decision, Control & Co-ordinate the programme of works assigned to the Department by the ministries and other departments of the Eastern Province and the Central Government.
- Implementation, Planning, Designing, Estimating, Construction and maintenance and providing Consultancy Services.
- Formulation of Building Construction programme for the public sector.
- Testing building materials for construction industry.

தலைப்பு : 913 கட்டடங்கள் திணைக்களம்
 தலை : 913 தோவகுடில் டெபார்ட்மென்டு
 Head Department of Buildings
 நிகழ்ச்சித்திட்டம் : 15 புனர்வாழ்வும் புனர்நிரமாணமும்
 Programme புகர்வாசனம் கர்வன தோவகுடில்
 கருத்திட்டம் : 23 கட்டடங்கள்
 Project வோவகுடில் Buildings

விடயக்குறியீடு ரீதியாக செலவினங்களின் தொகுப்பு வார்டு வுல பீசல ஸன்வெலய

Summary of Expenditure by Object Code

ரூபா ஓ ரு.

குறியீடு ஸன்வெலய Code	பிரிவு விடயத்தலைப்பு காணவ வுல பீசல ஸன்வெலய Category / Object Title	2014 ஸன்வெலய யவ Actual	2015 ஸன்வெலய குய்வனவென்வ Estimate (Revised)	2016 ஸன்வெலய குய்வனவென்வ Estimate
	மீ.செலவினம் புகர்வாசனம் பீசல Recurrent Expenditure	69,810,141	89,775,000	88,384,000
10	ஆளுககுரிய வேதனாதிக்கள் புடிவல ஸலிவலி Personal Emoluments	59,274,904	75,500,000	76,184,000
1001	ஸம்பளமும் கலியும் வடிவல் ஸ வலவ Salaries and Wages	35,034,722	34,540,000	35,374,000
1002	மேலதிக விர, விரெய்வைக் கெருப்பவலுகள் ஓகவல ஸ கவாபு டீவ வடிவல் Overtime and Holiday Pay	545,857	550,000	550,000
1003	ஏவைய படிக்கள் வெவல் டீவ Other Allowances	23,694,326	40,410,000	40,260,000
11	பிரயாணக் செலவு வலவல் பீசல Travelling Expenses	363,137	800,000	700,000
1101	உள்நாட்டு பிரயாணம் வலவல் பீசல - டீவ Travelling - Domestic	363,137	800,000	700,000
12	வழங்கலக்கள் வலவலி Supplies	2,221,147	3,180,000	3,045,000
1201	வெருககுறவலகளும ஆலவலக தே.பெருட்களும பீவ டீவ ஸ கவாபுலீவ ஓகவல Stationery and Office Requisites	1,019,165	1,340,000	1,400,000
1202	விரபெருளும உரவயவு டீவகிலளும ஓகவல ஸ பீவலி வல Fuel and Lubricants	1,079,522	1,700,000	1,525,000
1203	உ. ஸவயம் கீருவயம் லலாட வவ ஸ கில ஆல Diets & Uniforms	84,000	100,000	80,000
1205	ஏவையவல வெவல் Others	14,580	15,000	15,000
1206	இயந்திர, இலத்திரவல் பெருட்கள் வலவலகலகல ஸ வலி கிலி டீவலகல Mechanical and Electrical Goods	23,880	25,000	25,000
13	பிரயாணக் செலவு வலவல் பீசல Maintenance Expenditure	3,051,490	2,810,000	1,900,000
1301	வாகனவல வலவல Vehicles	1,352,514	1,000,000	1,000,000
1302	பெருடிக் தொகுதியும் இயந்திர உ. பகரணவலகளும வலவல் பீசல ஸ வலி கிலி டீவலகல Plant, Machinery and Equipment	399,007	400,000	400,000
1303	கட்டடவலகள் தோவகுடில் Buildings	1,299,969	1,410,000	500,000
14	ஓபவந்த செவலகள் கிலிவலி வல வலவல Contractual Services	3,693,919	4,715,000	4,275,000

Head / Programme/ Project : 913 / 15 / 23

ஏனைய செலவீனங்களின் தொகுப்பு விவர அறிக்கை
Summary of Expenditure by Object Details

குறியீடு கொடுப்பு Code	பிரிவு விவரத்தை பெரிப்பதற்கான பகுதி / பொருள் பெயர் Category / Object Title	2016-17-ல் அதிகாரப்படுத்தப்பட்ட அளவு Estimate
	மீ.செலவீனம்	47,085,000
10	ஆளுங்குரிய வேதனாதிக்கள்	40,260,000
1003*11	வாழ்க்கைச் செலவுப்படி	14,400,000
1003*12	உபசரணப் படி	9,000
1003*13	மொழித் தேர்ச்சி படி	150,000
1003*14	இறந்தவர்களின் படி	500,000
1003*25	வாகனங்களுக்கான படி	360,000
1003*27	விசேஷ படி	7,000,000
1003*31	விடுமுறைக்கான புகையிரத பரியானச் சீட்டு	350,000
1003*33	வெளிக்கள உத்தியோகத்திற்கான படி	110,000
1003*34	தொழில் துறை படிக்கள்	1,850,000
1003*39	இடைக்காலக் கொடுப்பளவு	15,531,000
12	வழங்கல்கள்	1,620,000
1202*41	அலுவலகப் பாலனை வாகனங்களுக்கான எரிபொருள்	1,300,000
1202*42	ஒதுக்கப்பட்ட வாகனங்களுக்கான எரிபொருள்	225,000
1203*46	சீருடை	80,000
1205*51	களஞ்சியமும் நுகர்வுப்பொருட்களும்	15,000
14	ஒப்பந்த சேவைகள்	3,575,000
1402*71	தபாற் கட்டணங்கள்	75,000
1402*72	தொலைத்தொடர்பு	800,000
1404*74	உள்ளாட்சி நிறு. செலுத்தப்படும் வீத வரிகள்	200,000
1405*78	துப்புரவு செய்தல் மற்றும் சலவைக் கட்டணங்கள்	1,000,000
1405*79	பாதுகாப்புக் கட்டணங்கள்	1,500,000
17	மாணியங்கள்	1,630,000
1703*132	பத்திரிகைகள், அச்சிடலும் விளம்பரமும்	100,000
1703*133	பயிற்சியும், பயிலுனரின் படி	800,000
1703*134	நலன்புரி	20,000
1703*135	இடைநேர் செலவீனம்	700,000
1703*141	புத்தகங்களும், மாதாந்த சஞ்சிகைகளும்	5,000
1703*142	சமய, கலாச்சார தினங்கள்	5,000
	முல்தன செலவீனம்	3,000,000
20	மறு. சொத்துக்களின் புனர்தாரண	3,000,000
2001*01	கட்டிடங்கள் மற்றும் அமைப்புகள்	1,300,000
2003*01	வாகனங்கள்	1,700,000
	மொ.செலவு	50,085,000

தலைப்பு : கட்டிடங்கள் நினைக்களம்
 கீட்பீச : 913 ஓைஓகூகூகூ டேகூகூகூகூகூ
 Head Department of Buildings
 நிகழ்ச்சிகூகூகூகூ : புளூகூகூகூ புளூகூகூகூகூ
 கூகூகூகூ : 15 கூகூகூகூகூ கூ கூகூகூ கூகூகூகூ
 Programme Rehabilitation & Reconstruction
 கருகூகூகூ : கட்டிடகூகூ
 கூகூகூ : 23 ஓைஓகூகூ
 Project Buildings

கருகூகூகூ கூகூகூ கூகூகூ
 கூகூகூ கூகூ கூகூகூ
 Project Employment Profile

கூகூகூகூகூ கூகூகூ Service Level	கூகூகூகூகூ கூகூகூ Approved Cadre	2014கூகூ கூகூ Actual	2015கூகூ கூகூ Estimate	2016கூகூ கூகூ Estimate
கூகூகூகூ கூகூகூ A-Senior level	12	11	12	12
கூகூகூகூ கூகூகூ B-Tertiary level	5	1	5	5
கூகூகூகூ கூகூகூ C-Secondary level	87	86	90	90
கூகூகூகூ கூகூகூ D-Primary level	57	53	60	60
Total	161	151	167	167

கிராமிய கைத்தொழில் அபிவிருத்தி திணைக்களம்

தூரநோக்கு

கிழக்கு மாகாண மக்களுக்கு கிராமிய கைத்தொழில் வேலைவாய்ப்பினை வழங்குவதன் மூலம் வாழ்வாதரத்தை உயர்த்துவதன் ஊடாக கிழக்கு மாகாண பொருளாதார அபிவிருத்திக்கு பங்களிப்புச் செய்தல்.

நோக்கம்

இலங்கையில் கிழக்கு மாகாணத்தில் தொழிற்துறை சார்ந்த பொருளாதார அடித்தளத்தை உருவாக்குவதற்கு ஏற்ற ஒரு சுற்றாடலை உருவாக்குவதும் அதைத் தொடர்ந்து நடைமுறைப்படுத்துவதும் தேவையான சேவைகளை தகுதியான மக்களுக்கும் வியாபார நிறுவனங்களுக்கும் வழங்கக்கூடிய மாகாணத்தில் ஒரு சக்திவாய்ந்த நிறுவனமாக அமைவது.

முக்கியசெயற்பாடுகள்

- தற்போதுள்ள தொழில்சார் நிறுவனங்களுக்குத் தேவையான தகவல் சேவைகளை வழங்குதல்.
- தொழில் பயிற்சிகளையும் உற்பத்தித் தர உயர்வுகளுக்கான நெறிகள் புற்றிய சேவைகளை வழங்குதல்.
- உற்பத்தியுடன் கூடிய பயிற்சி நிலையங்களை நிர்வகித்து அபிவிருத்தி செய்தல்.
- மாவட்ட தொழிற்துறை நிலையங்களை நிர்வகித்து அபிவிருத்தி செய்து அதனுடாக வியாபாரத்துறைகளை ஆரம்பித்து அவற்றை அபிவிருத்தி செய்தல்.
- உள்ளூர் உற்பத்திப் பொருட்களை சந்தைப்படுத்தக் கூடிய ஒரு வலையமைப்பையும் விற்பனை நிலையங்களையும் உருவாக்கி அவற்றை நிர்வகித்தல்.
- தனியார் நிறுவனங்களுடைய ஒத்துழைப்பைப் பெறக் கூடிய ஒரு நிறுவன முறைமையை உருவாக்கி அபிவிருத்தி செய்தல்.
- தொழிற்துறைகளின் அபிவிருத்திக்கு உதவக்கூடிய மத்திய அரசு நிறுவனங்கள், தேசிய சர்வதேச அமைப்புக்களை இணைத்துச் செயற்படக் கூடிய ஒரு வலையமைப்பை அபிவிருத்தி செய்தல்.

ග්‍රාමීය කර්මාන්ත සංවර්ධන දෙපාර්තමේන්තුවදැක්ම

නැගෙනහිර පළාත් කර්මාන්ත දෙපාර්තමේන්තුව දුප්පත් ජනතාව වෙනුවෙන් රැකියා අවස්ථා ලබා දීම සහ ඔවුන්ගේ ආදායම් මාර්ගය ශක්තිමත් කිරීමත් නැගෙනහිර පළාතේ ආර්ථික සමෘද්ධිය වෙනුවෙන් දායකත්වය ලබා දීම දැක්ම වේ.

මෙහෙවර

කර්මාන්ත ආර්ථික පදනමක් සඳහා යෝග්‍ය පරිසරයක් නිර්මාණය කිරීම හා පළාතේ ජනතාව සහ ව්‍යවසායකයින් ශක්තිමත් කිරීමට විශිෂ්ට සේවාවක් සැපයීම මගින් ශ්‍රී ලංකාවේ නැගෙනහිර පළාතේ ක්‍රියාශීලී ප්‍රධාන ආයතනයක් වීම.

ප්‍රධාන කාර්යයන් :

- වත්මන් ව්‍යවසායකයින්ට හා අනාගතයේ බිහිවන ව්‍යවසායකයින්ට තොරතුරු සේවාවන් සැපයීම.
- සුඤ්ඤ සහ ගුණාත්මය වැඩිදියුණු කිරීමේ සේවාවන් සැපයීම.
- සුඤ්ඤ මධ්‍යස්ථාන සහ නිෂ්පාදන මධ්‍යස්ථාන සංවර්ධනය සහ තිබත්තුව.
- ව්‍යාපාර ආරම්භ කිරීම සහ සංවර්ධනය කිරීම සඳහා දිස්ත්‍රික් කර්මාන්ත මධ්‍යස්ථාන සංවර්ධනය සහ තිබත්තුව.
- දේශීය නිෂ්පාදන සඳහා වෙළඳ ජාලයන් සහ වෙළඳ මධ්‍යස්ථාන පිහිටුවීම සහ තිබත්තුව.
- පෞද්ගලික අංශයේ සහකාරීත්වයෙන් අවශ්‍ය ආයතනික සංවර්ධනය හා බලගැන්වීම.
- කර්මාන්ත ප්‍රවර්ධනය සඳහා මධ්‍යම රජයේ ආයතන, ජාතික හා ජාත්‍යන්තර ව්‍යාපාර සමඟ ඇති ජාල සවිබලගැන්වීම.

DEPARTMENT OF RURAL INDUSTRIES DEVELOPMENT

Vision

Enabling Sustainable Rural Industries in Eastern Province Offering wider employment opportunities and increased family Income towards Economic Prosperity

Mission

To be the dynamic premier organization in Eastern Province of Sri Lanka to create and maintain conducive environment for the industrial economic base by providing services in excellence to potential people and entrepreneurs of the province.

Key Functions

- Providing information services to existing and prospective entrepreneurs.
- Providing training and quality improvement services.
- Development and maintaining training cum production centers.
- Development and maintaining District Industrial Centers for start up and development of enterprises.
- Establishing and maintaining marketing network and sales centers for local products.
- Developing and strengthening required institution system support from private sector.
- Developing counterpart network with Central Government Institute and International and National Agencies in favour of Industrial Promotion.

தலைப்பு

கீழ்க்கண்ட : 914

Head

கிராமிய கைத்தொழில் அபிவிருத்தி திணைக்களம்

இலங்கை கிராமிய வளர்ச்சித் திணைக்களம்

Department of Rural Industries Development

விடயக்குறியீடு ரீதியாக செலவீனங்களின் தொகுப்பு

பாடல்கள் மூலம் செலவு செய்யப்பட்டவை

Summary of Expenditure by Object Code

ரூபாய் ரூ. Rs.

குறியீடு Object Code	பிரிவு விடயத்தலைப்பு காணொலி / மூலம் செலவு செய்யப்பட்டவை Category / Object Title	2014 உண்மை Actual	2015 மீள்கணிப்பீடு Estimate (Revised)	2016 மீள்கணிப்பீடு Estimate
	மீ.செலவீனம் புனரடைந்த செலவு Recurrent Expenditure	100,078,033	136,900,000	109,754,000
10	ஆளுங்குறிய வேதனாதிக்கள் புத்தக அடிகள் Personal Emoluments	58,725,146	93,470,000	86,054,000
1001	சம்பளமும் கவியும் புத்தக அடிகள் Salaries and Wages	33,039,885	39,170,000	38,003,000
1002	மேலதிக நேர, விடுமுறைக் கொடுப்பனவுகள் ஒயர்களை அல்லது விடுமுறை நேரம் Overtime and Holiday Pay	1,082,200	1,350,000	449,000
1003	ஏனைய அடிகள் பெறும் தொகை Other Allowances	24,603,061	52,950,000	47,602,000
11	பிரயாணச் செலவு செலவு Travelling Expenses	900,138	1,750,000	900,000
1101	உள்நாட்டு பிரயாணம் செலவு - தேசிய Travelling - Domestic	824,850	1,750,000	900,000
1102	வெளிநாட்டு பிரயாணம் செலவு - வெளிநாடு Travelling - Foreign	75,288	0	0
12	வழங்கல்கள் பொருள்கள் Supplies	3,708,597	3,860,000	2,610,000
1201	எழுதுகருவிகளும் அலுவலக தேவையான பொருள்களும் அல்லது அலுவலக தேவைகள் Stationery and Office Requisites	1,539,976	1,500,000	1,000,000
1202	எரிபொருள்களும் உராய்வு நீர் மற்றும் எரிபொருள்கள் Fuel and Lubricants	1,782,476	2,000,000	1,300,000
1203	உணவும் சீருடையும் சூட்டு உடை அல்லது Diets & Uniforms	68,000	100,000	100,000
1205	ஏனையவை பிற Others	259,385	200,000	150,000
1206	இயந்திர, இலத்திரானியல் பொருள்கள் மற்றும் மின்னியல் பொருள்கள் Mechanical and Electrical Goods	58,760	60,000	60,000
13	பராமரிப்பு செலவீனங்கள் செலவு Maintenance Expenditure	8,016,554	8,650,000	5,900,000
1301	வாகனங்கள் பொருள்கள் Vehicles	1,725,319	2,000,000	1,250,000
1302	பொறித் தொகுதியும் இயந்திர உபகரணங்களும் மற்றும் இயந்திர அல்லது உபகரணங்கள் Plant, Machinery and Equipment	517,967	1,150,000	650,000
1303	கட்டிடங்கள் பொருள்கள் Buildings	5,479,932	5,200,000	3,800,000
1304	ஏனையவை பிற Others	293,336	300,000	200,000
14	ஒப்பந்த சேவைகள் செலவு Contractual Services	4,943,019	5,590,000	3,940,000
1401	போக்குவரத்து சேவைகள் Transport	20,800	60,000	60,000
1402	தபால் கட்டணங்களும் தொலைத்தொடர்பும் பொது அல்லது தொலைத்தொடர்பு Postal & Telecommunication	570,252	700,000	700,000
1403	மின்சாரமும் நீரும் மின்சாரம் அல்லது Electricity and Water	1,635,881	1,550,000	1,500,000

1404	வாகன வரி, வரிசீலனை மற்றும் உள்நகர் வரிகள் (வாகன வரி) Rents, Rates and Local Taxes (Vehicle Tax)	312,319	450,000	250,000
1405	ஏனையவை Others	2,403,767	2,830,000	1,430,000
15	மாற்றுங்கள் ஒட்டு கிடை Transfers	20,487,637	19,580,000	7,950,000
1504	அபிவிருத்திகளுக்கான மாணியங்கள் Development Subsidies	20,315,860	19,130,000	7,650,000
1506	சொத்து கடன் வட்டி Property Loan Interest	171,776	450,000	300,000
17	மாணியங்கள் Subsidies	3,296,944	4,000,000	2,400,000
1703	ஏனையவை Others	3,296,944	4,000,000	2,400,000
	மூலதன செலவினம் முன்மொழிவு Capital Expenditure	15,847,124	15,000,000	74,000,000
20	மூல, சொத்துகளின் புனர்தீர்மானம், விரிவாக்கம் முன்னெடுக்க உடனடி மேம்பாடுகள் Reha. & Improvement of Capital Assets	3,900,000	4,750,000	7,600,000
2001	கட்டிடங்கள் மற்றும் அமைப்புகள் Buildings and Structures	3,900,000	4,500,000	7,300,000
2003	வாகனங்கள் Vehicles	0	250,000	300,000
21	மூல, சொத்துகளின் பெறல்/வாங்கு Acquisition of Capital Assets	7,579,235	9,250,000	66,400,000
2101	வாகனங்கள் Vehicles	3,282,600	1,000,000	900,000
2102	தர்ப்பாட்டும், அலுவலக உபகரணங்களும் Furniture and Office Equipment	1,299,221	1,250,000	1,500,000
2103	இயந்திரங்களும், பொறி சாதனங்களும் Plant, Machinery and Equipment	2,998,014	6,000,000	11,000,000
2104	கட்டிடங்கள் மற்றும் கட்டமைப்பு Buildings and Structures	0	1,000,000	53,000,000
24	இயலாமைக் கட்டுப்பாட்டிற்கு Capacity Building	4,367,889	1,000,000	0
2401	பயிற்சியும் இயலாமைக் கட்டுப்பாட்டிற்கும் Training and Capacity Buildings	4,367,889	1,000,000	0
மொ.செலவு இ.மொ. Total Project Expenditure		115,925,157	151,900,000	183,754,000

**நிதி மூலங்கள்
இலாப மூலம்
Sources of Finance**

நிதியியல் மூலம் Financing	2014 உண்மை Actual	2015 நிதிமீட்ட Estimate	2016 நிதிமீட்ட Estimate
தொகுதிக் கொடைகள் Block Grant	100,078,033	136,900,000	109,754,000
பிரமாண அடிப்படையிலான கொடைகள் Criteria Based Grant	2,210,000	3,000,000	33,000,000
மாகாண விசேட அபிவிருத்திக்கான கொடைகள் Provincial Specific Development Grant	13,637,124	12,000,000	41,000,000
மொ.செலவு இ.மொ. Total Expenditure	115,925,157	151,900,000	183,754,000

தலைப்பு

கீழ்க்கண்ட : 914

Head

நிகழ்ச்சித்திட்டம்

பொருள்வகை : 51

Programme

கருத்திட்டம்

வகை : 2

Project

கிராமிய கைத்தொழில் அபிவிருத்தி திணைக்களம்
 மூலக் கட்டுமானம்
 Department of Rural Industries Development

தொழில்நுட்ப அபிவிருத்தி
 கட்டுமானம்
 Industrial Development

பொது நிர்வாகம், நிதியம்
 பொது நிர்வாகம்
 General Administration & Finance

விடயக்குறியீடு ரீதியாக செலவீனங்களின் தொகுப்பு

மாநில அரசு நிதி அமைச்சர்

Summary of Expenditure by Object Code

ரூபாய் ரூ. Rs.

குறியீடு கொடுக்கப்பட்ட Code	பிரிவு விடயத்தலைப்பு கொடுக்கப்பட்ட Category / Object Title	2014 உண்மை மதிப்பு Actual	2015 மதிப்பீடு மதிப்பீடு (Revised) Estimate (Revised)	2016 மதிப்பீடு மதிப்பீடு Estimate
	மீ. செலவினம் புனரமைப்பு செலவு Recurrent Expenditure	28,168,665	41,400,000	30,832,000
10	ஆளுக்கூரிய வேதனாதிக்கள் புனரமைப்பு செலவு Personal Emoluments	18,738,012	29,900,000	23,632,000
1001	சம்பளமும் கூலியும் புனரமைப்பு செலவு Salaries and Wages	10,768,077	12,650,000	10,968,000
1002	மேலதிக வேலை, விடுமுறைக் கொடுப்பனவுகள் புனரமைப்பு செலவு Overtime and Holiday Pay	378,800	500,000	289,000
1003	ஏனைய படிக்கல்கள் புனரமைப்பு செலவு Other Allowances	7,591,136	16,750,000	12,375,000
11	பயண செலவு புனரமைப்பு செலவு Travelling Expenses	387,669	750,000	400,000
1101	உள்நாட்டு பயணம் புனரமைப்பு செலவு - தேசிய Travelling - Domestic	312,381	750,000	400,000
1102	வெளிநாட்டு பயணம் புனரமைப்பு செலவு - வெளிநாட்டு Travelling - Foreign	75,288	0	0
12	வழங்கல்கள் புனரமைப்பு செலவு Supplies	1,781,940	1,860,000	1,310,000
1201	எழுத்துகருவிகளும் அலுவலக தேவையான பொருட்களும் புனரமைப்பு செலவு Stationery and Office Requisites	655,090	700,000	500,000
1202	எரிபொருளும் உராய்வு தீக்கிராமிய புனரமைப்பு செலவு Fuel and Lubricants	991,619	1,000,000	700,000
1203	உணவும் சீருடையும் புனரமைப்பு செலவு Diets & Uniforms	16,000	40,000	40,000
1205	ஏனையவை புனரமைப்பு செலவு Others	99,832	100,000	50,000
1206	இயந்திர, இலத்திரனியல் பொருட்கள் புனரமைப்பு செலவு Mechanical and Electrical Goods	19,400	20,000	20,000
13	பராமரிப்பு செலவினங்கள் புனரமைப்பு செலவு Maintenance Expenditure	2,465,663	2,800,000	1,650,000
1301	வாகனங்கள் புனரமைப்பு செலவு Vehicles	741,834	1,000,000	500,000
1302	பொறித் தொகுதியும் இயந்திர உபகருவிகளும் புனரமைப்பு செலவு Plant, Machinery and Equipment	56,217	300,000	150,000
1303	கட்டிடங்கள் புனரமைப்பு செலவு Buildings	1,374,277	1,200,000	800,000

1304	ஏனையவை Others	293,336	300,000	200,000
14	ஒப்பந்த சேவைகள் கிசிஐசி கை சேவை Contractual Services	3,452,521	3,840,000	2,440,000
1401	போக்குவரத்து வாகன Transport	0	10,000	10,000
1402	தபாற் கட்டணங்களும் தொலைத்தொடர்பும் அச்சு அச்சு செய்தி அல்லது தொலைத்தொடர்பும் Postal & Telecommunication	248,612	300,000	300,000
1403	மின்சாரமும் நீரும் மின்சாரம் அல்லது Electricity and Water	797,148	750,000	700,000
1404	வாடகை, கலிக்கட்டணம் மற்றும் உள்ளூர் வரிகள் (வாகன வரி) அச்சு அச்சு செய்தி அல்லது தொலைத்தொடர்பும் Rents, Rates and Local Taxes (Vehicle Tax)	6,594	50,000	50,000
1405	ஏனையவை Others	2,400,167	2,730,000	1,380,000
15	மாற்றங்கள் மாற்றம் Transfers	45,084	250,000	200,000
1506	சொத்து கடன் வட்டி சொத்து கடன் வட்டி Property Loan Interest	45,084	250,000	200,000
17	மான்யங்கள் Subsidies	1,297,776	2,000,000	1,200,000
1703	ஏனையவை Others	1,297,776	2,000,000	1,200,000
	மூலதன செலவினம் மூலதன செலவினம் Capital Expenditure	15,847,124	15,000,000	74,000,000
20	மூல. சொத்துகளின் புனர்தரணமும் விரிவாக்கமும் மூல. சொத்துகளின் புனர்தரணமும் விரிவாக்கமும் Reha. & Improvement of Capital Assets	3,900,000	4,750,000	7,600,000
2001	கட்டிடங்கள் மற்றும் அமைப்புகள் கட்டிடங்கள் மற்றும் அமைப்புகள் Buildings and Structures	3,900,000	4,500,000	7,300,000
2003	வாகனங்கள் Vehicles	0	250,000	300,000
21	மூல. சொத்துகளின் கொள்வனவு மூல. சொத்துகளின் கொள்வனவு Acquisition of Capital Assets	7,579,235	9,250,000	66,400,000
2101	வாகனங்கள் Vehicles	3,282,000	1,000,000	900,000
2102	தளபாடமும், அலுவலக உபகரணங்களும் தளபாடமும், அலுவலக உபகரணங்களும் Furniture and Office Equipment	1,299,221	1,250,000	1,500,000
2103	இயந்திரங்களும், பொறி எதிர்ப்புக்களும் இயந்திரங்களும், பொறி எதிர்ப்புக்களும் Plant, Machinery and Equipment	2,998,014	6,000,000	11,000,000
2104	கட்டிடங்கள், மற்றும் கட்டமைப்பு கட்டிடங்கள், மற்றும் கட்டமைப்பு Buildings and Structures	0	1,000,000	53,000,000
24	இயலாணைக் கட்டியெழுப்பதல் இயலாணைக் கட்டியெழுப்பதல் Capacity Building	4,367,889	1,000,000	0
2401	பயிற்சியும் இயலாணைக் கட்டியெழுப்பதலும் பயிற்சியும் இயலாணைக் கட்டியெழுப்பதலும் Training and Capacity Buildings	4,367,889	1,000,000	0
	மொ.செ. இ.சி. Total Project Expenditure	44,015,789	56,400,000	104,832,000

Head / Programme/ Project : 914 / 51 / 2

ஏனைய செலவீனங்களின் தொகுப்பு விவர விவரம்
Summary of Expenditure by Object Details

குறியீடு கொடை Code	பிரிவு விவரத்தலைப்பு கொடை / விவர விவரம் Category / Object Title	2016மதிப்பீடு Estimate
	மீ.செலவீனம்	15,255,000
10	ஆளுகிறிய வேதவாழிகள்	12,375,000
1003*11	வாழ்க்கைச் செலவுப்படி	3,744,000
1003*12	உபசரணப் படி	9,000
1003*13	மொழித் தேர்ச்சி படி	26,000
1003*27	விசேட படி	3,427,000
1003*31	விடுமுறைக்கான புகையடித் தீர்மானம்	100,000
1003*32	அரசு கரும மொழிக்கொள்கையை செயற்படுத்துதல்	5,000
1003*34	தொழில் குறை படிக்கள்	264,000
1003*39	இடைக்காலக் கொடுப்பண்பு	4,800,000
14	ஒப்பந்த சேவைகள்	1,680,000
1402*71	தபாற் கட்டணங்கள்	50,000
1402*72	தொலைத்தொடர்பு	250,000
1405*78	கூப்புச் செய்தல் மற்றும் சலவைக் கட்டணங்கள்	380,000
1405*79	பாதுகாப்புக் கட்டணங்கள்	1,000,000
17	மாணியங்கள்	1,200,000
1703*132	பத்திரிகைகள், அச்சிடலும் விளம்பரமும்	250,000
1703*133	பயிற்சியும், பயிலுணர் படி	160,000
1703*134	நலன்புரி	60,000
1703*135	இடைநீர் செலவினம்	140,000
1703*141	புத்தகங்களும், மாதாந்த சஞ்சிகைகளும்	40,000
1703*148	திறன் அபிவிருத்தி	350,000
1703*154	போட்டிகள், கண்காட்சிகள், ஆளாளரின் பரிசீலனைகள்	200,000
	மூலதன செலவீனம்	74,000,000
20	மூல. சொத்துகளின் புனர்தாரணம்	7,600,000
2001*01	கட்டிடங்கள் மற்றும் அமைப்புகள்	300,000
2001*02	கட்டிடங்கள் மற்றும் அமைப்புகள்	7,000,000
2003*01	வாகனங்கள்	300,000
21	மூல. சொத்துகளின் கொள்வனவு	66,400,000
2101*01	வாகனங்கள்	900,000
2102*01	தபாடல்களும், அலுவலக உபகரணங்களும்	1,500,000
2103*02	கிழந்திரங்களும், பொறி சாதனங்களும்	11,000,000
2104*01	கட்டிடங்கள், மற்றும் கட்டமைப்பு	30,000,000
2104*02	கட்டிடங்கள், மற்றும் கட்டமைப்பு	23,000,000
	மொ.செலவு	89,255,000

தலைப்பு : கிராமிய கைத்தொழில் அபிவிருத்தி திணைக்களம்
 கீழ்க்க : 914 குாமிய கர்மாதன ச-வர்ப்பை டேபார்ட்மென்டது
 Head Department of Rural Industries Development
 நிகழ்ச்சித்திட்டம் : தொழில்த்துறை அபிவிருத்தி
 வடிவப்பை : 51 கர்மாதன ச-வர்ப்பை
 Programme Industrial Development
 கருத்திட்டம் : பெறு நிர்வாகமும், நிதியும்
 உபகாதி : 2 சாது சரிசாலனை சன குடல்
 Project General Administration & Finance

கருத்திட்ட ரீதியாக ஆளணி விபரம்
 உபகாதி கார்க உள்வலை தார்துரு
 Project Employment Profile

சேவைகளின் மட்டம் சேவா வரிப்பை Service Level	அனுமதிக்கப்பட்ட ஆளணி சதுமனை சேவனை Approved Cadre	2014 உள்வலை உறு Actual	2015 உள்வலை உறு Estimate	2016 உள்வலை உறு Estimate
சிரேஷ்ட மட்டம் சேவகம் வரிப்பை A-Senior level	2	2	2	2
முன்றாம் நிலை மட்டம் காதி வரிப்பை B-Tertiary level	3	2	3	3
இரண்டாம் நிலை மட்டம் சுதி வரிப்பை C-Secondary level	64	59	70	70
ஆரம்ப மட்டம் புரி வரிப்பை D-Primary level	25	20	25	25
Total	94	83	100	100

தலைப்பு

கீழ்க்கண்ட : 914
Head

நிகழ்ச்சித்திட்டம்
புள்ளி : 51
Programme

கருத்திட்டம்
பகுதி : 9
Project

கிராமிய கைத்தொழில் அபிவிருத்தி திணைக்களம்
குடியேற்ற கைத்தொழில்
Department of Rural Industries Development

தொழில்நுட்ப அபிவிருத்தி
கைத்தொழில்
Industrial Development

புடைசுவைக்கைத்தொழிலும், சிறுகைத்தொழிலும்
சிறு தொழில் கைத்தொழில்
Textiles Industries & Small Industries

விடயக்குறியீடு ரீதியாக செலவீனங்களின் தொகுப்பு

பாடல் புள்ளி விவரம்

Summary of Expenditure by Object Code

ரூபாய் ரூ. ரs.

குறியீடு கode	பிரிவு - விடயத்தலைப்பு கategoria / Object Title	2014 உண்மை கActual	2015 மதிப்பீடு கEstimate (Revised)	2016 மதிப்பீடு கEstimate
	மீ.செலவினம் கRecurrent Expenditure	71,909,368	95,500,000	78,922,000
10	புள்ளி கருவிய வேதனாதிக்கள் கPersonal Emoluments	39,987,133	63,570,000	62,422,000
1001	சம்பளமும் கவையும் கSalaries and Wages	22,271,808	26,520,000	27,035,000
1002	மேலதிக நேர, விடுமுறைக் ககாடுப்பனவுக்கள் கOvertime and Holiday Pay	703,400	850,000	160,000
1003	கனைய பட்டக்கள் கOther Allowances	17,011,925	36,200,000	35,227,000
11	பிரயாணச் செலவு கTravelling Expenses	512,469	1,000,000	500,000
1101	உள்ளநாட்டு பிரயாணம் கTravelling - Domestic	512,469	1,000,000	500,000
12	வழங்கலக்கள் கSupplies	1,926,657	2,000,000	1,300,000
1201	கடிதக்கருவிகளும் அலுவலக தே.பொரு.க்களும் கStationery and Office Requisites	884,886	800,000	500,000
1202	எரிபொருளும் உராய்வு க்கிக்களும் கFuel and Lubricants	790,858	1,000,000	600,000
1203	உணவும் சீருடைமும் கDiets & Uniforms	52,000	60,000	60,000
1205	கனையபவை கOthers	159,553	100,000	100,000
1206	இயந்திர, இலத்திரனியல் பொருட்கள் கMechanical and Electrical Goods	39,360	40,000	40,000
13	பராமரிப்பு செலவீனக்கள் கMaintenance Expenditure	5,550,890	5,850,000	4,250,000
1301	வாகனக்கள் கVehicles	983,485	1,000,000	750,000
1302	பெருந்த தொகுதியும் இயந்திர உபகரணக்களும் கPlant, Machinery and Equipment	461,750	850,000	500,000
1303	கட்டிடக்கள் கBuildings	4,105,656	4,000,000	3,000,000
14	ஒப்பந்த சேவைக்கள் கContractual Services	1,490,498	1,750,000	1,500,000

1401	போக்குவரத்து Transport	20,800	50,000	50,000
1402	தபாற் கட்டணங்களும் தொலைத்தொடர்பும் Postal & Telecommunication	321,640	400,000	400,000
1403	மின்சாரும் நீரும் Electricity and Water	838,733	800,000	800,000
1404	வாடகை, கலெக்ட்டணம் மற்றும் உள்ளூர் வரிகள் (வாகன வரி) Rents, Rates and Local Taxes (Vehicle Tax)	305,725	400,000	200,000
1405	ஏனையவை Others	3,600	100,000	50,000
15	மாற்றங்கள் Transfers	20,442,553	19,330,000	7,750,000
1504	அபிவிருத்திகளுக்கான மானியங்கள் Development Subsidies	20,315,860	19,130,000	7,650,000
1506	சொத்து கடன் வட்டி Property Loan Interest	126,693	200,000	100,000
17	மானியங்கள் Subsidies	1,999,168	2,000,000	1,200,000
1703	ஏனையவை Others	1,999,168	2,000,000	1,200,000
மொ.செ. இ.சி. Total Project Expenditure		71,909,368	95,500,000	78,922,000

ஏனைய செலவீனங்களின் தொகுப்பு விவர விவரம் மொத்தம்
Summary of Expenditure by Object Details

குறியீடு Code	பிரிவு விடயத்தலைப்பு காண்பது / விடய விவரம் / மொத்தம் Category / Object Title	2016 மதிப்பீடு Estimate
	மீ.செலவினம்	37,027,000
10	ஆளுக்சூழிய வேதனாதிக்கள்	35,227,000
1003*11	வாழ்க்கைச் செலவுப்படி	14,040,000
1003*13	மொழித் தேர்ச்சி படி	5,000
1003*27	விசேட படி	3,132,000
1003*31	விடுமுறைக்கான புனையிரத பிரயாணச் சீட்டு	50,000
1003*39	இடைக்காலக் கொடுப்பணவு	18,000,000
14	ஒப்பந்த சேவைகள்	600,000
1402*71	தபாற் கட்டணங்கள்	50,000
1402*72	தொலைத்தொடர்பு	350,000
1404*73	வாடகையும் கலெக்ட்டணமும்	100,000
1404*74	உள்ளாட்சி நிறு. செலுத்தப்படும் விகித வரிகள்	100,000
17	மானியங்கள்	1,200,000
1703*134	நலன்புரி	90,000
1703*135	இடைநேர் செலவினம்	100,000
1703*141	புத்தகங்களும், மாநாந்த சஞ்சிகைகளும்	10,000
1703*148	கிறிஸ் அபிவிருத்தி	500,000
1703*154	மொட்டிகள், கண்காட்சிகள், ஆளாளர் பரிசில்கள்	500,000
மொ. செலவு இ.சி. Total Project Expenditure		37,027,000

தலைப்பு : கிராமிய கைத்தொழில் அபிவிருத்தி திணைக்களம்
 கீட்கode : 914 : மூலக் கட்டுமானம் உட்கட்டுமானம் திட்டமிடல்
 Head : Department of Rural Industries Development
 நிகழ்ச்சித்திட்டம் : தொழில்நுட்ப அபிவிருத்தி
 திட்டமிடல் : 51 : கட்டுமானம் உட்கட்டுமானம்
 Programme : Industrial Development
 கருத்திட்டம் : புதுமைக்கைத்தொழிலும், சிறுகைத்தொழிலும்
 வகை : 9 : திட்டமிடல் கட்டுமானம் அல்லது கட்டுமானம்
 Project : Textiles Industries & Small Industries

கருத்திட்ட ரீதியாக ஆளணி விபரம்
 வகை கட்டுமானம் உட்கட்டுமானம் திட்டமிடல்
 Project Employment Profile

சேவைகளின் மட்டம் Service Level	அனுமதிக்கப்பட்ட ஆளணி Approved Cadre	2014 உட்கட்டுமானம் Actual	2015 மதிப்பீடு Estimate	2016 மதிப்பீடு Estimate
தலைநிலை மட்டம் A-Senior level	3	3	3	3
மூன்றாம் நிலை மட்டம் B-Tertiary level	0	0	0	0
இரண்டாம் நிலை மட்டம் C-Secondary level	104	70	104	104
ஆரம்ப மட்டம் D-Primary level	21	10	7	7
Total	128	83	114	114

பிரதம செயலாளரின் கொத்தணி

புலிவெட்டு பரீட்சை

Chief Secretary's Cluster

பிரதம செயலாளர் கொத்தணி
 ப்ரதான லேகிஸ்திரா யதனே ப்ன காபீயச உனீயலச
 Chief Secretary's Cluster
 திணைக்கள ரீதியாக செலவீணங்களின் தொகுப்பு
 ஞாயனத விட஑ுதி ஙாராண்டச
 Summary of Expenditure by Institution

ரூபா ரு Rs.

தலைப்பு கிபீயச Head	பிரதிப்ததலைப்பு காபீயச தண்டை Category Title	2014உண்மை தகச Actual	2015மதிப்பீடு ஑ுய்தகசமீதழல் Estimate (Revised)	2016மதிப்பீடு ஑ுய்தகசமீதழல் Estimate
	பீ.செலவீணம் புனதாபீதக விட஑ுதி Recurrent Expenditure	253,841,873	309,760,000	255,856,000
920	பிரதம செயலாளர் செயலகம் ப்ரதான லேகிஸ்திரா காபீயலச Chief Secretary's Secretariat	42,783,002	44,495,000	41,539,000
921	பிரதிப்பிரதம செயலாளர் செயலகம் - நிதி கியேய்ச ப்ரதான லேகிஸ்திரா காபீயலச - ஓ஑ுலீ Deputy Chief Secretary's Secretariat - Finance	73,743,590	89,085,000	48,747,000
922	பிரதிப்பிரதம செயலாளர் செயலகம் - திட்டமிடல் கியேய்ச ப்ரதான லேகிஸ்திரா காபீயலச - ஙுல஑ுதி Deputy Chief Secretary's Secretariat - Planning	15,040,931	20,250,000	20,194,000
923	பிரதிப்பிரதம செயலாளர் செயலகம் - நிர்வாகம் கியேய்ச ப்ரதான லேகிஸ்திரா லேகிஸ்திரா - அபிசாலத Deputy Chief Secretary's Secretariat - Administration	28,471,146	34,780,000	29,676,000
924	பிரதிப்பிரதம செயலாளர் செயலகம் - பொறியியல் சேவை கியேய்ச ப்ரதான லேகிஸ்திரா காபீயலச - ஓபீனீர்டு சேவா Deputy Chief Secretary's Secretariat - Engineering Service	13,864,217	15,800,000	13,311,000
925	மோட்டார் போக்குவரத்துத்திணைக்களம் மோட்டர் ரபீ ப்ரதானத ஑ேசாபீதகமீதழல் Department of Motor Traffic	25,799,621	34,040,000	32,750,000
926	மாகாண உள்ளக கணக்காய்வு திணைக்களம் அடாத் ஑யானதர விசைகத ஑ேசாபீதகமீதழல் Department of Provincial Internal Audit	15,582,038	22,460,000	21,185,000
927	பிரதிப்பிரதம செயலாளர் செயலகம் - ஆளணியும் பயிற்சியும் கியேய்ச ப்ரதான லேகிஸ்திரா காபீயலச - பிபீய கா ப்ர஑ுதி Deputy Chief Secretary's Secretariat - P & T	38,557,328	48,850,000	48,454,000
	முலதன செலவீணம் புய்தக விட஑ுதி Capital Expenditure	215,437,523	279,890,000	180,050,000
920	பிரதம செயலாளர் செயலகம் ப்ரதான லேகிஸ்திரா காபீயலச Chief Secretary's Secretariat	25,298,997	31,000,000	70,500,000
921	பிரதிப்பிரதம செயலாளர் செயலகம் - நிதி கியேய்ச ப்ரதான லேகிஸ்திரா காபீயலச - ஓ஑ுலீ Deputy Chief Secretary's Secretariat - Finance	66,507,940	73,890,000	63,050,000
922	பிரதிப்பிரதம செயலாளர் செயலகம் - திட்டமிடல் கியேய்ச ப்ரதான லேகிஸ்திரா காபீயலச - ஙுல஑ுதி Deputy Chief Secretary's Secretariat - Planning	113,696,372	160,000,000	30,500,000
923	பிரதிப்பிரதம செயலாளர் செயலகம் - நிர்வாகம் கியேய்ச ப்ரதான லேகிஸ்திரா லேகிஸ்திரா - அபிசாலத Deputy Chief Secretary's Secretariat - Administration	1,883,885	2,000,000	2,500,000
924	பிரதிப்பிரதம செயலாளர் செயலகம் - பொறியியல் சேவை கியேய்ச ப்ரதான லேகிஸ்திரா காபீயலச - ஓபீனீர்டு சேவா Deputy Chief Secretary's Secretariat - Engineering Service	1,434,997	2,000,000	2,000,000
925	மோட்டார் போக்குவரத்துத்திணைக்களம் மோட்டர் ரபீ ப்ரதானத ஑ேசாபீதகமீதழல் Department of Motor Traffic	1,434,826	2,500,000	2,500,000
926	மாகாண உள்ளக கணக்காய்வு திணைக்களம் அடாத் ஑யானதர விசைகத ஑ேசாபீதகமீதழல் Department of Provincial Internal Audit	980,367	2,000,000	2,000,000
927	பிரதிப்பிரதம செயலாளர் செயலகம் - ஆளணியும் பயிற்சியும் கியேய்ச ப்ரதான லேகிஸ்திரா காபீயலச - பிபீய கா ப்ர஑ுதி Deputy Chief Secretary's Secretariat - P & T	4,200,140	6,500,000	7,000,000
மொ.செ.	ஓபீ. Total Expenditure	469,279,396	589,650,000	435,906,000

பிரதம செயலாளர் கொத்தணி
சூடான லேகிதுதா யவனே லுன காசீயல அனீடலல
Chief Secretary's Cluster

விடயக்குறியீடு ரீதியாக செலவீனங்களின் தொகுப்பு யாரல டுடல விவல ங்கலலல
Summary of Expenditure by Object Code

ரூபா ஁ Rs.

குறியீடு கலலல Code	பிரிவு விடயத்தலலய கலலலல / டுடல விவல கலலலல Category / Object Title	2014஁ ங்கலல யலல Actual	2015஁தரீயீடு ஁லலலலலல Estimate (Revised)	2016஁தரீயீடு ஁லலலலலல Estimate
஁.செலவீன஁ ஁லலலலலல ஁லலல Recurrent Expenditure		253,841,873	309,760,000	255,856,000
10	஁லலலலலல ஁லலலலலல Personal Emoluments	150,387,555	194,410,000	165,060,000
11	பிரயலல ஁லலல யலல ஁லலல Travelling Expenses	1,902,673	3,585,000	2,923,000
12	வழங்கலல யலலல Supplies	18,483,517	20,757,000	17,371,000
13	பரலலல ஁லலலலலல யலலல ஁லலல Maintenance Expenditure	23,186,443	25,130,000	15,819,000
14	஁லலல ஁லலலல லலலல ஁லலல Contractual Services	34,966,420	36,963,000	37,695,000
15	யலலலலல லலல ஁லலல Transfers	1,031,415	2,205,000	1,590,000
17	யலலலலல யலலலல Subsidies	23,883,849	26,710,000	15,398,000
஁லலல ஁லலலல ஁லலல ஁லலல Capital Expenditure		215,437,523	279,890,000	180,050,000
20	஁லல. ஁லலலலலல ஁லலலலலலலல லலலலலலலல ஁லலலலலலலல Reha. & Improvement of Capital Assets	175,311,189	201,034,000	21,350,000
21	஁லல. ஁லலலலலல லலலல ஁லலலல Acquisition of Capital Assets	39,970,320	78,556,000	158,200,000
24	஁லலலலலலல கடலலலலலலலல Capacity Building	156,015	300,000	500,000
஁லல.஁லல ஁லலல. Total Project Expenditure		469,279,396	589,650,000	435,906,000

**நிலி ஁லலலல
஁லல ஁லலல
Sources of Finance**

நிலியீடல ஁லலலலல Financing	2014஁ ங்கலல யலல Actual	2015஁தரீயீடு ஁லலலலலல Estimate (Revised)	2016஁தரீயீடு ஁லலலலலல Estimate
தலலலலல ஁லலலலல லலலல ஁லலல Block Grant	253,841,873	309,760,000	255,856,000
பிரலல ஁லலலலலலலல லலலல ஁லலல ஁லலல Criteria Based Grant	151,378,520	210,000,000	165,500,000
யலலலலல லலலல UNICEF	46,339,048	19,890,000	14,550,000
வரலலல ஁லலல லலலல ஁லலல Revenue Grant	17,719,955	50,000,000	0
஁லல.஁லல ஁லலல. Total Expenditure	469,279,396	589,650,000	435,906,000

ஆளணி விபரத்தொகுப்பு
இலீட்டிங் தரவுகள்
Summary of Employment Profile

சேவைகளின் மட்டம் தரவுகள் Service Level	அனுமதிக்கப்பட்ட ஆளணி தரவுகள் Approved Cadre	2014-ஆண்டின் மொத்தம் Actual	2015-ஆண்டின் மொத்தம் Estimate	2016-ஆண்டின் மொத்தம் Estimate
சிரேஷ்ட மட்டம் தரவுகள் A-Senior level	39	27	38	43
மூன்றாம் நிலை மட்டம் தரவுகள் B-Tertiary level	26	8	24	31
இரண்டாம் நிலை மட்டம் தரவுகள் C-Secondary level	273	195	227	291
ஆரம்ப மட்டம் தரவுகள் D-Primary level	76	65	74	84
மொத்தம்	414	295	363	449

பிரதம செயலாளர் கொத்தணி
புறநகர் லேகிஸ்கூலர் ஈவனே பித கார்ப்பச லனீபலச
Chief Secretary's Cluster

விடயக்குறியீடு ரீதியாக செலவீனங்களின் தொகுப்பு **ஈரண்ட வரவ விவச ஈண்டை**
Summary of Expenditure by Object Code

ரூபா ரூ. Rs.

குறியீடு கண்டை Code	பிரிவு விடயத்தலைப்பு காண்டை / வரவ விவச கண்டை Category / Object Title	2014ஈண்டை ஈண்டை Actual	2015மதிப்பீடு ரூண்டைஈண்டை Estimate (Revised)	2016மதிப்பீடு ரூண்டைஈண்டை Estimate
	மீ.செலவீனம் ஈண்டைஈண்டை விவச Recurrent Expenditure	253,841,873	309,760,000	255,856,000
10	ஈண்டைஈண்டை விவச Personal Emoluments	150,387,555	194,410,000	165,060,000
1001	ஈண்டைஈண்டை விவச ஈண்டைஈண்டை விவச Salaries and Wages	95,672,554	114,460,000	73,470,500
1002	ஈண்டைஈண்டை விவச ஈண்டைஈண்டை விவச Overtime and Holiday Pay	6,396,250	6,240,000	5,196,000
1003	ஈண்டைஈண்டை விவச ஈண்டைஈண்டை விவச Other Allowances	48,318,751	73,710,000	86,393,500
11	பிரயாணம் செலவு கண்டை விவச Travelling Expences	1,902,673	3,585,000	2,923,000
1101	ஈண்டைஈண்டை பிரயாணம் கண்டை விவச - ஈண்டை Travelling - Domestic	1,525,561	3,575,000	2,252,000
1102	ஈண்டைஈண்டை பிரயாணம் கண்டை விவச - ஈண்டை Travelling - Foreign	377,112	10,000	671,000
12	வண்டைஈண்டை ஈண்டை Supplies	18,483,517	20,757,000	17,371,000
1201	ஈண்டைஈண்டை ஈண்டை ஈண்டைஈண்டை ஈண்டை Stationery and Office Requisites	6,409,795	5,985,000	5,290,000
1202	ஈண்டைஈண்டை ஈண்டை ஈண்டைஈண்டை ஈண்டை Fuel and Lubricants	11,085,624	12,730,000	10,375,000
1203	ஈண்டைஈண்டை ஈண்டை ஈண்டைஈண்டை ஈண்டை Diets & Uniforms	254,000	351,000	311,000
1205	ஈண்டைஈண்டை ஈண்டைஈண்டை Others	197,566	620,000	600,000
1206	ஈண்டைஈண்டை ஈண்டை ஈண்டைஈண்டை ஈண்டை Mechanical and Electrical Goods	536,532	1,071,000	795,000
13	பிரயாணம் செலவீனங்கள் கண்டை விவச Maintenance Expenditure	23,186,443	25,130,000	15,819,000
1301	ஈண்டைஈண்டை ஈண்டைஈண்டை Vehicles	8,650,173	10,075,000	8,275,000
1302	ஈண்டைஈண்டை ஈண்டை ஈண்டைஈண்டை ஈண்டை Plant, Machinery and Equipment	2,679,298	3,500,000	2,950,000
1303	ஈண்டைஈண்டை ஈண்டைஈண்டை Buildings	11,447,272	10,865,000	3,644,000
1304	ஈண்டைஈண்டை ஈண்டைஈண்டை Others	409,700	690,000	950,000
14	ஈண்டைஈண்டை ஈண்டைஈண்டை Contractual Services	34,966,420	36,963,000	37,695,000
1401	ஈண்டைஈண்டை ஈண்டைஈண்டை Transport	0	235,000	100,000
1402	ஈண்டைஈண்டை ஈண்டை ஈண்டைஈண்டை ஈண்டை Postal & Telecommunication	3,563,273	4,335,000	5,235,000
1403	ஈண்டைஈண்டை ஈண்டை ஈண்டைஈண்டை ஈண்டை Electricity and Water	12,616,541	12,560,000	11,930,000
1404	ஈண்டைஈண்டை ஈண்டை ஈண்டைஈண்டை ஈண்டை Rents, Rates and Local Taxes (Vehicle Tax)	925,339	1,065,000	1,005,000

1405	ஏனையவை Others	17,861,268	18,768,000	19,425,000
15	மாற்றங்கள் Transfers	1,031,415	2,205,000	1,590,000
1504	அபிவிருத்திகளுக்கான மாணியங்கள் Development Subsidies	0	450,000	55,000
1506	சொத்து கடன் வட்டி Property Loan Interest	1,031,415	1,755,000	1,535,000
17	மாணியங்கள் Subsidies	23,883,849	26,710,000	15,398,000
1703	ஏனையவை Others	23,883,849	26,710,000	15,398,000
மூலதன செலவினம் Capital Expenditure		215,437,523	279,890,000	180,050,000
20	மூல. சொத்துகளின் பனருத்தாரணமும் விரிவாக்கமும் மூலதன வளக்கீடு புகர்ச்சியாகவோ அல்லது மேம்பாட்டிற்காகவோ Reha. & Improvement of Capital Assets	175,311,189	201,034,000	21,350,000
2001	கட்டிடங்கள் மற்றும் அமைப்புகள் Buildings and Structures	1,885,260	5,668,000	4,300,000
2002	இயந்திரங்களும், பெருந் சாதனங்களும் Plant, Machinery & Equipment	329,860	276,000	0
2003	வாகனங்கள் Vehicles	888,177	2,100,000	2,400,000
2004	ஏனையவை (குளங்கள் பாசனங்கள்) Others (Irrigation and Roads)	172,207,891	192,990,000	14,650,000
21	மூல. சொத்துகளின் கொள்வனவு Acquisition of Capital Assets	39,970,320	78,556,000	158,200,000
2101	வாகனங்கள் Vehicles	9,203,026	8,986,000	8,620,000
2102	தளபாடமும், அலுவலக உபகரணங்களும் Furniture and Office Equipment	10,270,382	11,770,000	54,080,000
2103	இயந்திரங்களும், பெருந் சாதனங்களும் Plant, Machinery and Equipment	0	800,000	400,000
2104	கட்டிடங்கள், மற்றும் கட்டமைப்பு Buildings and Structures	20,496,912	56,500,000	95,000,000
2105	காணி, காணி அபிவிருத்தி Lands and Land Improvements	0	500,000	100,000
24	இயலாமைக் கட்டியெழுப்புதல் Capacity Building	156,015	300,000	500,000
2401	பயிற்சியும் இயலாமைக் கட்டியெழுப்புதலும் Training and Capacity Buildings	156,015	300,000	500,000
மொ. செ. மூல. மொ. மொ. மொ.		469,279,396	589,650,000	435,906,000

பிரதம செயலாளர் செயலகம்

தூர நோக்கு

நன் மதிப்பு மிக்கதாக கிழக்கு மாகாணத்தை வளப்படுத்தும் சிறந்த செயலாற்றுகை மையம்.

நோக்கம்

மாகாணத்தின் உயர் வாழ்க்கைத்தர மேம்பாடு கருதி மாகாண நிறுவனங்கள் வினைத்திறன் வினைப்பயன் மிக்க சேவைகளை வழங்க சிறந்த முகாமைத்துவத்தின் ஊடாக வளங்கள் அனைத்தையும் உச்ச பயன்பாட்டிற்குட்படுத்தல்.

முக்கிய செயற்பாடுகள்

- சேவை பெறுநர்களுக்கு தரமானதும், சிறப்பானதுமான சேவையை வழங்கல்.
- அரச, அரச சார்பற்ற நிறுவனங்களுடன் ஒருங்கிணைப்பை மேற்கொண்டு மக்களுக்கு நன்மை பயத்தல்.
- பாரபட்சமற்ற சேவையை வழங்குதல்.
- மத்திய அரசாங்கத்துடன் இணைந்து செயற்பாடுகளை நல்லமுறையில் மேற்கொள்ளல்.
- அபிவிருத்தி மேம்பாடு நோக்கிய முயற்சிகளுக்கு ஆதரவளிப்பதுடன் ஊக்கமளித்தல்.
- மாகாண சபையின் தனிநபர் வள முகாமைத்துவ தகவல் முறைமையினைப் பேணல்.
- மாகாண சபையின் இலக்குகள் நோக்கிய முகாமைத்துவக் கலாசாரத்தை ஊக்குவித்தல்.
- நல்லாட்சி நோக்கிய சிறந்த நடைமுறைகளை முன்னெடுத்தல்.

பிரதம செயலாளர் செயலகம்

நோக்கம்

மேம்பாட்டு சிந்தனை மூலம் சமூக சேவை வழங்கி சமூக நன்மை சேர்ப்பது.

நோக்கம்

சமூக சேவை சமூக நன்மை சேர்ப்பது மூலம் சமூக சேவை வழங்கி சமூக நன்மை சேர்ப்பது.

நோக்கம்

- சமூக சேவை சமூக நன்மை சேர்ப்பது மூலம் சமூக சேவை வழங்கி சமூக நன்மை சேர்ப்பது.
- சமூக சேவை சமூக நன்மை சேர்ப்பது மூலம் சமூக சேவை வழங்கி சமூக நன்மை சேர்ப்பது.

- රජය සහ රාජ්‍ය නොවන සංවිධාන සම්බන්ධීකරණය කර මින් මහජනයාට යහපතක් සිදු කිරීම.
- අපක්‍ෂපාතී සේවය ලබාදීම.
- මධ්‍යම ආණ්ඩුව සමඟ බැඳීමනා අයුරින් ත්‍රියාත්මක කිරීම.
- සංවර්ධනය වැඩිදියුණු කිරීමේ කටයුතු වලට සහය දැක්වීම සහ දිරිය ලබාදීම පළාත් සභාවේ තනිපුද්ගල සම්පත් කළමනාකරණ සහ තොරතුරු පිළිබඳ ක්‍රමවේදය පවත්වාගෙන යාම.
- පළාත් සභා අරමුණු කරායන කළමනාකරණ සංස්කෘතිය දිරිතැන්වීම.
- යහපාලනය උදෙසා ඉතාමත් යෝග්‍ය ක්‍රියාපිලිවෙත හෙතෙයවීම.

CHIEF SECRETARY'S SECRETARIAT

Vision

The Brilliant Hub leading to a prosperous Eastern Province with Dignity.

Mission

Optimum mobilization and utilization of resources through sound management for an efficient and service delivery to provincial agencies towards dignified living standard of the province.

Key Functions

- Establishing Institutions, Systems and Procedures required for Provincial Administration.
- Coordinating of all Provincial activities and providing guidance.
- Mobilizing resources required for Provincial Public Administration.
- Providing technical assistance for infrastructure Development.
- Controlling the financial activities for the Ministries and Departments.
- Guiding and counseling the Provincial Council activities
- Coordinating with Hon. Governor, Line Ministries, Inter Provincial Councils
- Monitoring and supervising all Project activities.

தலைப்பு : 920 பிரதம செயலாளர் செயலகம்
 கீழ்க்கண்ட : 920 மூலக் கீழ்க்கண்ட
 Head Chief Secretary's Secretariat

விடயக்குறியீடு ரீதியாக செலவீனங்களின் தொகுப்பு மூலக் கீழ்க்கண்ட
Summary of Expenditure by Object Code

ரூபாய் ரூ. Rs.

குறியீடு கீழ்க்கண்ட Code	பிரதம விடயத்தலைப்பு கீழ்க்கண்ட / மூலக் கீழ்க்கண்ட Category / Object Title	2014 உண்மை கணக்கு Actual	2015 மீள்கீழ்க்கண்ட மதிப்பீடு (மீள்கீழ்க்கண்ட) Estimate (Revised)	2016 மீள்கீழ்க்கண்ட மதிப்பீடு Estimate
	மீ.செலவீனம் மீள்கீழ்க்கண்ட Recurrent Expenditure	42,783,002	44,495,000	41,539,000
10	ஆளுக்சூரிய வேதனாதிக்கண்ட மீள்கீழ்க்கண்ட Personal Emoluments	16,041,136	17,395,000	19,739,000
1001	கீழ்க்கண்ட கீழ்க்கண்ட Salaries and Wages	8,784,360	8,625,000	8,770,500
1002	மேலதிக நேர, விடுமுறைக்கண்ட கீழ்க்கண்ட Overtime and Holiday Pay	1,092,689	1,045,000	914,000
1003	ஏனைய படிக்கண்ட Other Allowances	6,164,087	7,725,000	10,054,500
11	பிரயாணக் கீழ்க்கண்ட Travelling Expences	232,759	325,000	255,000
1101	உள்நாட்டு பிரயாணக் கீழ்க்கண்ட Travelling - Domestic	156,834	325,000	255,000
1102	கீழ்க்கண்ட பிரயாணக் கீழ்க்கண்ட Travelling - Foreign	75,925	0	0
12	வழங்குக்கண்ட Supplies	3,077,993	3,274,000	2,612,000
1201	மூலக்கண்ட கீழ்க்கண்ட தேக்கண்ட Stationery and Office Requisites	734,547	605,000	505,000
1202	எரிபொருள்கண்ட உராய்வு கீழ்க்கண்ட Fuel and Lubricants	2,283,171	2,450,000	1,950,000
1203	உணவும் கீழ்க்கண்ட Diets & Uniforms	48,000	78,000	52,000
1206	இயந்திர, இலத்திரனியல் பொருள்கண்ட Mechanical and Electrical Goods	12,275	141,000	105,000
13	பராமரிப்பு செலவீனக்கண்ட Maintenance Expenditure	2,969,682	3,300,000	2,700,000
1301	வாகனக்கண்ட Vehicles	1,983,658	2,450,000	2,150,000
1302	பெருந்த தொகுதியும் இயந்திர உபகரணக்கண்ட Plant, Machinery and Equipment	143,467	450,000	250,000
1303	கட்டிடக்கண்ட Buildings	842,558	400,000	300,000
14	வழங்கு சேவைக்கண்ட Contractual Services	15,405,878	14,853,000	15,210,000
1402	தொலைக்கண்ட கீழ்க்கண்ட கீழ்க்கண்ட Postal & Telecommunication	612,330	625,000	550,000
1403	மின்னசார்பும் நீரும் Electricity and Water	168,570	160,000	160,000
1404	வாடகை, கீழ்க்கண்ட மற்றும் உள்ளூர் வரிக்கண்ட Rents, Rates and Local Taxes (Vehicle Tax)	0	50,000	0
1405	ஏனையவை Others	14,624,978	14,018,000	14,500,000
15	மாற்றக்கண்ட Transfers	142,498	340,000	190,000

1506	சொத்து கடன் வட்டி உட்கட்டக் கட்டி Property Loan Interest	142,498	340,000	190,000
17	மாணியங்கள் Subsidies	4,913,056	5,008,000	833,000
1703	ஏனையவை Others	4,913,056	5,008,000	833,000
	மூலதன செலவினம் பிராந்திய சீர்திருத்தம் Capital Expenditure	25,298,997	31,000,000	70,500,000
20	மூல, சொத்துகளின் புனர்தாரணமும் விரிவாக்கமும் பிராந்திய சீர்திருத்தம் அல்லது சீர்திருத்தம் Reha. & Improvement of Capital Assets	1,022,589	2,000,000	550,000
2001	கட்டிடங்கள் மற்றும் அமைப்புகள் கட்டிடக்கலை அல்லது கட்டிடக்கலை Buildings and Structures	818,189	1,500,000	500,000
2003	வாகனங்கள் Vehicles	204,400	500,000	50,000
21	மூல, சொத்துகளின் கொள்வனவு Acquisition of Capital Assets	24,276,408	29,000,000	69,950,000
2101	வாகனங்கள் Vehicles	845,880	1,000,000	1,800,000
2102	தளபாடமும், அலுவலக உபகரணங்களும் தள அலுவலக உபகரணங்கள் Furniture and Office Equipment	3,430,528	1,000,000	1,050,000
2104	கட்டிடங்கள் மற்றும் கட்டமைப்பு கட்டிடக்கலை அல்லது கட்டிடக்கலை Buildings and Structures	20,000,000	26,500,000	67,000,000
2105	காணி, காணி அபிவிருத்தி பூங்கா அல்லது பூங்கா சீர்திருத்தம் Lands and Land Improvements	0	500,000	100,000
மொ.செலவு இலட்சம் Total Project Expenditure		68,081,999	75,495,000	112,039,000

நிதி மூலங்கள்
இலட்ச மூலம்
Sources of Finance

நிதியியல் மூலம் Financing	2014-15 உண்மை Actual	2015-16 அதிகம் Estimate	2016-17 அதிகம் Estimate
தொகுதிக் கொடைகள் பிராந்திய சீர்திருத்தம் Block Grant	42,783,002	44,495,000	41,539,000
பிரமாண அடிப்படையிலான கொடைகள் பிராந்திய சீர்திருத்தம் Criteria Based Grant	25,298,997	31,000,000	70,500,000
மொ.செலவு இலட்சம் Total Expenditure	68,081,999	75,495,000	112,039,000

தலைப்பு
கிடை : 920
Head

பிரதம செயலாளர் செயலகம்
பிரதம லேகை காட்சாலகம்
Chief Secretary's Secretariat

நிகழ்ச்சித்திட்டம்
பொருள் : 3
Programme

மாகாண நிர்வாகம்
பொது நிர்வாகம்
Provincial Administration

கருத்திட்டம்
பொருள் : 2
Project

பொது நிர்வாகமும், நிதியும்
பொது நிர்வாகம் மற்றும் நிதியும்
General Administration & Finance

விடயக்குறியீடு ரீதியாக செலவினங்களின் தொகுப்பு காரண வகை வகை வகை வகை

Summary of Expenditure by Object Code

ரூபா ரூ Rs.

குறியீடு காட்சாலகம் Code	பிரதம செயலாளர் செயலகம் பிரதம லேகை காட்சாலகம் Category / Object Title	2014-15 உண்மை Actual	2015-16 மீட்டர் Estimate (Revised)	2016-17 மீட்டர் Estimate
	மீ.செலவினம் புனர்ப்பாக்கல் Recurrent Expenditure	36,631,295	38,000,000	33,929,000
10	ஆளுகையுடைய வேலாளர்கள் புனர்ப்பாக்கல் Personal Emoluments	11,784,380	13,000,000	13,829,000
1001	சம்பளமும் கூலியும் புனர்ப்பாக்கல் Salaries and Wages	6,400,419	6,125,000	6,245,500
1002	மேலதிக நேர, விடுமுறைக் கொடுப்பனவுகள் புனர்ப்பாக்கல் Overtime and Holiday Pay	827,046	800,000	642,000
1003	ஏனைய படிக்கல்கள் புனர்ப்பாக்கல் Other Allowances	4,556,915	6,075,000	6,941,500
11	பிரயாணச் செலவு புனர்ப்பாக்கல் Travelling Expenses	197,698	200,000	130,000
1101	உள்நாட்டு பிரயாணம் புனர்ப்பாக்கல் - டீட்டிங் Travelling - Domestic	121,773	200,000	130,000
1102	வெளிநாட்டு பிரயாணம் புனர்ப்பாக்கல் - டீட்டிங் Travelling - Foreign	75,925	0	0
12	வழங்கல்கள் புனர்ப்பாக்கல் Supplies	2,405,112	2,469,000	1,957,000
1201	எழுதுகருவிகளும் அலுவலக தேவையான பொருள்களும் Stationery and Office Requisites	487,944	350,000	350,000
1202	எரிபொருளும் உராய்வு பொருள்களும் Fuel and Lubricants	1,873,789	2,000,000	1,500,000
1203	உணவும் சீருடையும் புனர்ப்பாக்கல் Diets & Uniforms	32,000	28,000	32,000
1206	இயந்திர, இலத்திரனியல் பொருள்கள் புனர்ப்பாக்கல் Mechanical and Electrical Goods	11,380	91,000	75,000
13	பராமரிப்பு செலவினங்கள் புனர்ப்பாக்கல் Maintenance Expenditure	2,403,145	2,700,000	2,250,000
1301	வாகனங்கள் புனர்ப்பாக்கல் Vehicles	1,510,490	2,000,000	1,800,000
1302	பொறித் தொகுதியும் இயந்திர உபகரணங்களும் புனர்ப்பாக்கல் Plant, Machinery and Equipment	50,098	300,000	150,000
1303	கட்டிடங்கள் புனர்ப்பாக்கல் Buildings	842,558	400,000	300,000
14	ஒப்பந்த சேவைகள் புனர்ப்பாக்கல் Contractual Services	14,976,346	14,593,000	15,025,000

1402	தொழில் கட்டணங்களும் தொலைத்தொடர்பும் அதற்குரிய கட்டண தொலைத்தொடர்பு Postal & Telecommunication	506,799	475,000	425,000
1403	மின்சாரமும் நீரும் வಿದுலியும் கட்டண Electricity and Water	59,417	100,000	100,000
1405	ஏனையவை Others	14,410,130	14,018,000	14,500,000
15	மாற்றங்கள் அட்டி கட்டி Transfers	139,350	250,000	100,000
1506	மொத்த கட்டண வட்டி உட்கட்டண வட்டி Property Loan Interest	139,350	250,000	100,000
17	மான்யங்கள் Subsidies	4,725,263	4,788,000	638,000
1703	ஏனையவை Others	4,725,263	4,788,000	638,000
மூலதன செலவினம் பிரயோகம் Capital Expenditure		23,686,263	29,000,000	69,500,000
20	மூல. சொத்துகளின் புனர்தரணமும் விரிவாக்கமும் பிரயோக சந்தை மீட்டரிடம் கட்டி Reha. & Improvement of Capital Assets	509,479	500,000	500,000
2001	கட்டிடங்கள் மற்றும் அமைப்புகள் கட்டிடக்கலை கட்டிடம் Buildings and Structures	509,479	500,000	500,000
21	மூல. சொத்துகளின் கொள்வனவு பிரயோக சந்தை Acquisition of Capital Assets	23,176,784	28,500,000	69,000,000
2101	வாகனங்கள் Vehicles	0	1,000,000	900,000
2102	தளபாடமும், திறவுகலக உபகரணங்களும் கட்டிடக்கலை கட்டிடம் Furniture and Office Equipment	3,176,784	500,000	1,000,000
2104	கட்டிடங்கள், மற்றும் கட்டிடம் கட்டிடக்கலை கட்டிடம் Buildings and Structures	20,000,000	26,500,000	67,000,000
2105	காணி, காணி அபிவிருத்தி கட்டிடக்கலை கட்டிடம் Lands and Land Improvements	0	500,000	100,000
மொ.செ. இ.பி. Total Project Expenditure		60,317,557	67,000,000	103,429,000

**கருதிட்ட ரீதியாக ஆளணி விபரம்
வகைகளை காட்டி உள்ள தகவல்**
Project Employment Profile

சேவைகளின் மட்டம் Service Level	அனுமதிக்கப்பட்ட ஆளணி Approved Cadre	2014 உண்மை Actual	2015 மதிப்பீடு Estimate	2016 மதிப்பீடு Estimate
சிரேஷ்ட மட்டம் சேனியர் அட்டி A-Senior level	3	3	3	3
முன்றாம் நிலை மட்டம் தர்திய அட்டி B-Tertiary level	17	4	17	17
இரண்டாம் நிலை மட்டம் செனியர் அட்டி C-Secondary level	12	12	12	12
ஆரம்ப மட்டம் பிரதம அட்டி D-Primary level	9	8	9	9
Total	41	27	41	41

Head / Programme/ Project : 920 / 3 / 2

ஏனைய செலவீனங்களின் தொகுப்பு விவரம்
Summary of Expenditure by Object Details

குறியீடு காண்க Code	பிரிவு விவரத்தலைப்பு காண்க/பொருள் விவரம் Category / Object Title	2016மதிப்பீடு Estimate
	மீ.செலவீனம்	24,004,500
10	ஆளுகிறிய வேலாளர்கள்	6,941,500
1003*11	வாழ்க்கைச் செலவுப்படி	2,340,000
1003*12	உபசரணைப் படி	18,000
1003*13	மொழித் தேர்ச்சி படி	25,000
1003*15	இயந்திர இயக்குனர் படி	2,500
1003*21	ஒப்பந்தியற்ற படி	180,000
1003*27	விசேட படி	1,125,000
1003*31	விடுமுறைக்கான புகையிரத பிரயாணச் செலவு	35,000
1003*34	தொழில் துறை படிக்கள்	216,000
1003*39	இடைக்காலக் கொடுப்பணவு	3,000,000
12	வழங்குகள்	1,500,000
1202*41	அலுவலகப் பாவனை வாங்குகளிற்கான எரிபொருள்	470,000
1202*42	ஒதுக்கப்பட்ட வாகனங்களிற்கான எரிபொருள்	1,030,000
14	ஒப்பந்த சேவைகள்	14,925,000
1402*71	தபால் கட்டணங்கள்	5,000
1402*72	தொலைத்தொடர்பு	420,000
1405*78	சுப்பு செய்தல் மற்றும் சலவைக் கட்டணங்கள்	6,595,000
1405*79	பாதுகாப்புக் கட்டணங்கள்	7,905,000
17	மானியங்கள்	638,000
1703*132	பத்திரிகைகள், அச்சிடலும் விளம்பரமும்	35,000
1703*133	பயிற்சியும், பயிற்சியற்ற படி	250,000
1703*134	நலன்புரி	8,000
1703*135	இடைநேர் செலவீனம்	145,000
1703*148	திறன் அபிவிருத்தி	200,000
	மூலதன செலவீனம்	69,500,000
20	மூல. சொத்துகளின் புனரூபீகாரண	500,000
2001*01	கட்டிடங்கள் மற்றும் அமைப்புகள்	500,000
21	மூல. சொத்துகளின் கொள்வனவு	69,000,000
2101*01	வாகனங்கள்	900,000
2102*01	தளபாடமும், அலுவலக உபகரணங்களும்	1,000,000
2104*01	கட்டிடங்கள், மற்றும் கட்டமைப்பு	67,000,000
2105*01	காணி, காணி அபிவிருத்தி	100,000
	மொ.செலவு	93,504,500

தலைப்பு : 920 பிரதம செயலாளர் செயலகம்
 கீழ்க்கண்ட : 920 புவன லேகல் கார்ட்டர்சு
 Head Chief Secretary's Secretariat
 நிகழ்ச்சித்திட்டம் : 3 மாகாண நிர்வாகம்
 பகுதி : 3 புவன பரிபாலனம்
 Programme Provincial Administration
 கருத்திட்டம் : 5 சட்டப்பிரிவு
 பிரச்சினை : 5 சட்ட அலுவலகம்
 Project Legal Unit

வட்டியக்கற்றியு ரீதியாக செலவீனங்களின் தொகுப்பு பார்ப்பது புவன பரிபாலனம் புவன பரிபாலனம்

Summary of Expenditure by Object Code

ரூபா ரூ. Rs.

குறியீடு கொடுக்க Code	பிரிவு விவரத்தலைப்பு காண்பது புவன பரிபாலனம் Category / Object Title	2014 உண்மை மதிப்பு Actual	2015 மதிப்பீடு மீட்டர்மீட்டர் Estimate (Revised)	2016 மதிப்பீடு மீட்டர்மீட்டர் Estimate
	மீ.செலவீனம் புனர்ப்புனை புவன பரிபாலனம் Recurrent Expenditure	6,151,707	6,495,000	7,610,000
10	ஆளுக்சூரிய வேதனாதிக்கள் புனர்ப்புனை புவன பரிபாலனம் Personal Emoluments	4,256,756	4,395,000	5,910,000
1001	சம்பளமும் கலியம் புனர்ப்புனை புவன பரிபாலனம் Salaries and Wages	2,383,941	2,500,000	2,525,000
1002	மேலதிக நேர, விடுமுறைக் கொடுப்பனவுகள் புனர்ப்புனை புவன பரிபாலனம் Overtime and Holiday Pay	265,643	245,000	272,000
1003	ஏனைய படிக்கள் புனர்ப்புனை புவன பரிபாலனம் Other Allowances	1,607,173	1,650,000	3,113,000
11	பிரயாணச் செலவு புனர்ப்புனை புவன பரிபாலனம் Travelling Expenses	35,061	125,000	125,000
1101	உள்நாட்டு பிரயாணம் புனர்ப்புனை புவன பரிபாலனம் Travelling - Domestic	35,061	125,000	125,000
12	வழங்கல்கள் புனர்ப்புனை புவன பரிபாலனம் Supplies	672,881	805,000	655,000
1201	எழுத்துகருவிகளும் அலுவலக தே.பொருட்களும் புனர்ப்புனை புவன பரிபாலனம் Stationery and Office Requisites	246,603	255,000	155,000
1202	என்பொருளும் உராய்வு, நீக்கிகளும் புனர்ப்புனை புவன பரிபாலனம் Fuel and Lubricants	409,383	450,000	450,000
1203	உணவும் சீருடையும் புனர்ப்புனை புவன பரிபாலனம் Diets & Uniforms	16,000	50,000	20,000
1206	இயந்திர, இலத்திரனியல் பொருட்கள் புனர்ப்புனை புவன பரிபாலனம் Mechanical and Electrical Goods	895	50,000	30,000
13	பராமரிப்பு செலவீனங்கள் புனர்ப்புனை புவன பரிபாலனம் Maintenance Expenditure	566,537	600,000	450,000
1301	வாகனங்கள் புனர்ப்புனை புவன பரிபாலனம் Vehicles	473,168	450,000	350,000
1302	பொறித் தொகுதியும் இயந்திர உபகரணங்களும் புனர்ப்புனை புவன பரிபாலனம் Plant, Machinery and Equipment	93,369	150,000	100,000
14	ஒப்பந்த சேவைகள் புனர்ப்புனை புவன பரிபாலனம் Contractual Services	429,532	260,000	185,000
1402	தொலைநகல் தொடர்பும் புனர்ப்புனை புவன பரிபாலனம் Postal & Telecommunication	105,530	150,000	125,000
1403	மின்சார்ப்புனை நகல் புனர்ப்புனை புவன பரிபாலனம் Electricity and Water	109,153	60,000	60,000

1404	வாடகை, கலிகட்டணம் மற்றும் உள்நூர் வரிகள் (வாகன வரி) Rents, Rates and Local Taxes (Vehicle Tax)	0	50,000	0
1405	ஏனையவை Others	214,848	0	0
15	மாற்றங்கள் Transfers	3,148	90,000	90,000
1506	சொத்து கடன் வட்டி Property Loan Interest	3,148	90,000	90,000
17	மானியங்கள் Subsidies	187,793	220,000	195,000
1703	ஏனையவை Others	187,793	220,000	195,000
மூலதன செலவினம் ஆய்வக விலக்கு Capital Expenditure		1,612,734	2,000,000	1,000,000
20	மூல. சொத்துகளின் புனரூபீகரிப்பும் விரிவாக்கமும் Reha. & Improvement of Capital Assets	513,110	1,500,000	50,000
2001	கட்டிடங்கள் மற்றும் அமைப்புகள் Buildings and Structures	308,710	1,000,000	0
2003	வாகனங்கள் Vehicles	204,400	500,000	50,000
21	மூல. சொத்துகளின் கொள்வனவு Acquisition of Capital Assets	1,099,624	500,000	950,000
2101	வாகனங்கள் Vehicles	845,880	0	900,000
2102	தளபாடமும், அலுவலக உபகரணங்களும் Furniture and Office Equipment	253,744	500,000	50,000
மொ.செ. இ.வி. Total Project Expenditure		7,764,441	8,495,000	8,610,000

**ஏனைய செலவினங்களின் தொகுப்பு விவரம்
Summary of Expenditure by Object Details**

குறியீடு Code	பிரிவு விவரம் Category / Object Title	2016மதிப்பீடு Estimate
	மீ.செலவினம்	3,308,000
10	ஆளுக்கூரிய வேதனாதிகள்	3,113,000
1003*11	வாழ்க்கைச் செலவுப்படி Cost of Living Allowance (COLA)	1,123,200
1003*27	விசேட படி Special Allowance (15%)	477,800
1003*34	தொழில் நுறை படி Professional Allowance	72,000
1003*39	இடைக்காலக் கொடுப்பனவு Interim Allowance	1,440,000
17	மானியங்கள்	195,000
1703*132	பத்திரிகைகள், அச்சிடும் விளம்பரமும் Newspapers, Printing & Advertisement	50,000
1703*133	பயிற்சியும், பயிற்சியைப் படி Trainees Allowance	120,000
1703*134	நலன்புரி Welfare	5,000
1703*135	இடைநீர் செலவினம் Incidental	20,000
	மூலதன செலவினம்	1,000,000
20	மூல. சொத்துகளின் புனரூபீகரிப்பும் விரிவாக்கமும்	50,000
2003*01	வாகனங்கள் Vehicles(C.B.G)	50,000
21	மூல. சொத்துகளின் கொள்வனவு	950,000
2101*01	வாகனங்கள் Vehicles(C.B.G)	900,000
2102*01	தளபாடமும், அலுவலக உபகரணங்களும் Furniture and Office Equipment(C.B.G)	50,000
மொ.செலவு இ.வி. Total Project Expenditure		4,308,000

பிரதிப் பிரதம செயலாளர் செயலகம் - நிதி

தூர நோக்கு

வினைத்திறமையான பொது வளப்பகிர்விலும் பூரணத்துவமான பொது நிதி முகாமைத்துவத்திலும் உன்னதமான மாகாணமாக விளங்குதல்.

நோக்கம்

நிதி வளங்களினை உச்சமுறையில் பயன்படுத்துவதனுடாக உற்பத்தி திறனையும் நோக்கத்தினையும் அடைவதனுடன் மக்களின் வாழ்க்கைத்தரத்தை உயர்த்தலும்.

முக்கிய செயற்பாடுகள்

- நிதி கொள்கையை உருவாக்கல்.
- நிதியையும் ஏனைய வளங்களையும் முறையாக ஒதுக்குதல்.
- நிதி நடவடிக்கைகளை நடைமுறைப்படுத்தலும் நிதியை கட்டுப்படுத்தலும்.
- நிதி முகாமைத்துவ செய்முறையினுடாக கணக்களிதகமை எண்ணக்கருவை விருத்தி செய்தல்.
- சிக்கனமான வளப்பயன்பாட்டை நோக்கிய கட்டுப்பாட்டு முறைகளை கடைப்பிடித்தல்.
- வருமான மூலங்களை அதிகரித்தல்.

நியோජ්ย ප්‍රධානලේකම් කාර්යාලය - මූදල්

දැක්ම

මහජන සම්පත් කාර්යක්ෂමව යොදාගැනීමේ හා මනා රාජ්‍ය මූල්‍ය කළමනාකරණයෙන් යුත් ආර්ථික පසුබිමක් සහිත ජීවිත පළාතක්

මෙහෙවර

ඵලදායීතාව ලබාතර ගැනීම සඳහා මූල්‍ය සම්පත් උපරිම ප්‍රයෝජනයට ගැනීම සේවයේ යෙදවීම සහ ජනතාවගේ ජීවන තත්ත්වය තහාසිවූවීම

ප්‍රධාන කාර්යයන්

- මූල්‍ය ප්‍රතිපත්ති සැකසීම
- මූල්‍ය සහ අනෙකුත් සම්පත් ක්‍රමානුකූලව වෙන්කිරීම
- මූල්‍ය කාර්යයන් සහ මූල්‍ය කළමනාකරණය ස්ථාපිත කිරීම
- විශ්වාසනීයත්වයෙන් යුත් මූල්‍ය කළමනාකරණ ක්‍රමවේදයන් ඇතිකිරීම
- සම්පත්වල ආර්ථික පරිහරණය සඳහා පද්ධති පාලනය කිරීම
- ආදායම් උත්පාදන මාර්ග තහාසිවූවීම

DEPUTY CHIEF SECRETARY'S SECRETARIAT – FINANCE

Vision:

Excellent province in economic environment with sound public financial management & efficient appropriation of public resources.

Mission:

Mobilization and maximum utilization of financial resources towards productivity, objectivity, and also upgrade standard of living of the people.

Key Functions:

- Formulation of financial policy.
- Systematic allocation of financial & other resources.
- Establishing financial functions & motor turn control over the finance.
- Developing the financial management process towards accountability concept.
- System control towards economy in usage of resources.
- Enhancing the sources of revenue.

17	மானியங்கள் கொடைகள் Subsidies	8,958,994	4,606,000	2,066,000
1703	ஏனையவை Others	8,958,994	4,606,000	2,066,000
	மூலதன செலவினம் முயற்சி செலவு Capital Expenditure	66,507,940	73,890,000	63,050,000
20	மூல. சொத்துகளின் புனரூபீகரிப்பும் விரிவாக்கமும் முயற்சி செலவு இயக்குகிறவைகள் அல்லது மேம்படுத்தும் Reha. & Improvement of Capital Assets	59,991,004	45,590,000	15,050,000
2003	வாகனங்கள் Vehicles	0	700,000	500,000
2004	ஏனையவை (குளங்கள் பாதுகாப்பு) உட்கட்டுமானம் அல்லது பாதைகள் Others (Irrigation and Roads)	59,991,004	44,890,000	14,550,000
21	மூல. சொத்துகளின் கொள்வனவு முயற்சி செலவு Acquisition of Capital Assets	6,516,936	28,300,000	48,000,000
2101	வாகனங்கள் Vehicles	5,465,880	900,000	1,800,000
2102	தர்ப்பாட்டும், அலுவலக உபகரணங்களும் மேசை கால்கள் போன்றவை Furniture and Office Equipment	1,051,056	7,100,000	46,200,000
2103	இயந்திரங்களும், பொறி சாதனங்களும் பலகை மூலம், கம்பிகள் அல்லது Plant, Machinery and Equipment	0	300,000	0
2104	கட்டிடங்கள், மற்றும் கட்டிடமைப்பு கட்டிடக்கலை அல்லது கட்டிடக்கலை Buildings and Structures	0	20,000,000	0
மொ.செலவு இ.செ. Total Project Expenditure		140,251,529	162,975,000	111,797,000

நிதி மூலங்கள்
மூலம் மூலம்
Sources of Finance

நிதி மூலம் மூலம் மூலம் Financing	2014 மூலம் Actual	2015 மூலம் மூலம் Estimate	2016 மூலம் மூலம் Estimate
தொகுதிக் கொடைகள் பகுதி மூலம் Block Grant	73,743,590	89,085,000	48,747,000
பிரமாண அடிப்படையிலான கொடைகள் பகுதி மூலம் Criteria Based Grant	2,448,936	4,000,000	48,500,000
யுனீசெப் UNICEF	46,339,048	19,890,000	14,550,000
வருமான கொடை மூலம் மூலம் Revenue Grant	17,719,955	50,000,000	0
மொ.செலவு இ.செ. Total Expenditure	140,251,529	162,975,000	111,797,000

தலைப்பு

கீழ்க்கண்ட : 921
Head

நிகழ்ச்சித்திட்டம்
புலகணகை : 3
Programme

கருத்திட்டம்
பிராந்திய : 2
Project

பிரதிப்பிரதம செயலாளர் செயலகம் -நிதி
தலைவர் செயலகம் - இடம்
Deputy Chief Secretary's Secretariat - Finance

மாநில நிர்வாகம்
பிரதான செயலகம்
Provincial Administration

பொது நிர்வாகம், நிதியும்
பொது செயலகம் மற்றும் இடம்
General Administration & Finance

விடயக்குறியீடு ரீதியாக செலவீனங்களின் தொகுப்பு மூலக் குறியீடு மூலக் குறியீடு

Summary of Expenditure by Object Code

ரூபாய் ரூ. Rs.

குறியீடு கொடுக்கப்பட்ட Code	பிரதி விடயத்தலைப்பு கொடுக்கப்பட்ட Category / Object Title	2014-15 உண்மை Actual	2015-16 மீட்டர் Estimate (Revised)	2016-17 மீட்டர் Estimate
	மீ.செலவீனம் மீட்டர் Recurrent Expenditure	29,254,701	33,190,000	34,356,000
10	ஆளுக்கூரிய வேதனாதிகள் மீட்டர் Personal Emoluments	13,469,402	15,900,000	17,656,000
1001	சம்பளமும் கூலியும் மீட்டர் Salaries and Wages	6,692,470	7,000,000	7,433,000
1002	மேலதிக நேர, விடுமுறைக் கொடுப்பனவுகள் மீட்டர் Overtime and Holiday Pay	1,597,295	950,000	950,000
1003	ஏனைய படிக்க மீட்டர் Other Allowances	5,179,637	7,950,000	9,273,000
11	பிரயாணச் செலவு மீட்டர் Travelling Expenses	118,830	200,000	210,000
1101	உள்நாட்டு பிரயாணம் மீட்டர் Travelling - Domestic	118,830	200,000	210,000
12	வழங்கல்கள் மீட்டர் Supplies	3,083,738	3,604,000	3,499,000
1201	எழுத்துருவிகளும் அலுவலக தே.பொருட்களும் மீட்டர் Stationery and Office Requisites	965,535	680,000	900,000
1202	எரிபொருளும் உராய்வு மீட்டர் Fuel and Lubricants	2,064,872	2,800,000	2,500,000
1203	உணவும் சீருடையும் மீட்டர் Diets & Uniforms	24,000	24,000	24,000
1206	இயந்திர, இலத்திரன்யல் பொருட்கள் மீட்டர் Mechanical and Electrical Goods	29,330	100,000	75,000
13	பராமரிப்பு செலவீனங்கள் மீட்டர் Maintenance Expenditure	1,165,551	1,400,000	1,900,000
1301	வாகனங்கள் மீட்டர் Vehicles	770,526	900,000	1,500,000
1302	பொறித் தொகுதியும் இயந்திர உபகரணங்களும் மீட்டர் Plant, Machinery and Equipment	263,414	200,000	200,000
1303	கட்டிடங்கள் மீட்டர் Buildings	131,611	300,000	200,000
14	ஒப்புநிதி சேவைகள் மீட்டர் Contractual Services	9,846,295	9,250,000	9,250,000
1402	தொலைநகல் மற்றும் தொலைத்தொடர்பும் மீட்டர் Postal & Telecommunication	495,741	750,000	750,000

1403	மின்சாரமும் நீரும் வீட்டில் கா சலய Electricity and Water	9,350,554	8,500,000	8,500,000
15	மாற்றங்கள் காசு கிசிசி Transfers	57,999	300,000	300,000
1506	சொத்து கடன வட்டி செட்டி சலய சலய Property Loan Interest	57,999	300,000	300,000
17	மாணியங்கள் சலயசலய Subsidies	1,512,887	2,536,000	1,541,000
1703	சலயசலய சலயசலய Others	1,512,887	2,536,000	1,541,000
	முலதன செலவினம் சலயசலய Capital Expenditure	1,896,936	2,500,000	2,500,000
20	முல. சொத்துகளின் புனருத்தாரணமும் விரிவாக்கமும் சலயசலய சலயசலய சலயசலய சலயசலய Reha. & Improvement of Capital Assets	0	200,000	0
2003	வாகனங்கள் சலயசலய Vehicles	0	200,000	0
21	முல. சொத்துகளின் கொள்வனவு சலயசலய சலயசலய Acquisition of Capital Assets	1,896,936	2,300,000	2,500,000
2101	வாகனங்கள் சலயசலய Vehicles	845,880	900,000	1,800,000
2102	தளபாடமும், அலுவலக உபகரணங்களும் சலய சலயசலய சலய சலயசலய சலயசலய Furniture and Office Equipment	1,051,056	1,100,000	700,000
2103	இயந்திரங்களும், பெரறி சாதனங்களும் சலயசலய சலயசலய சலயசலய சலயசலய Plant, Machinery and Equipment	0	300,000	0
மொ.செ. : கு.சி. Total Project Expenditure		31,151,637	35,690,000	36,856,000

**கருதிட்ட ரீதியாக ஆளணி விபரம்
சலயசலய சலயசலய சலயசலய
Project Employment Profile**

சேவைகளின் மட்டம் சலயசலய சலயசலய Service Level	அனுமதிக்கப்பட்ட ஆளணி சலயசலய சலயசலய சலயசலய Approved Cadre	2014 உண்மை சலயசலய Actual	2015 மதிப்பீடு சலயசலய சலயசலய Estimate	2016 மதிப்பீடு சலயசலய சலயசலய Estimate
சிரேஷ்ட மட்டம் சலயசலய சலயசலய A-Senior level	5	4	5	5
முன்றாம் நிலை மட்டம் சலயசலய சலயசலய B-Tertiary level	0	0	0	0
இரண்டாம் நிலை மட்டம் சலயசலய சலயசலய C-Secondary level	23	20	23	23
ஆரம்ப மட்டம் சலயசலய சலயசலய D-Primary level	7	6	7	7
Total	35	30	35	35

Head / Programme/ Project : 921 / 3 / 2

ஏனைய செலவீனங்களின் தொகுப்பு விவர விவரம்
Summary of Expenditure by Object Details

குறியீடு கொடை Code	பிரிவு விவரத்தை காட்டுக / பொருள் Category / Object Title	2016-ம் ஆண்டு ஏதாவது Estimate
	மீ.செலவீனம்	14,064,000
10	ஆளுகிறிய வேதனாதிகள்	9,273,000
1003*11	வாழ்க்கைச் செலவுப்படி	2,968,000
1003*12	உபசாரப் படி	12,000
1003*13	மொழித் தேர்ச்சி படி	60,000
1003*15	இயந்திர இயக்குனர் படி	5,000
1003*25	வாகனங்களுக்கான படி	1,233,000
1003*27	விசேட படி	1,400,000
1003*31	விடுமுறைக்கான புறக்கிரம பிரயாணச் சீட்டு	65,000
1003*34	தொழில் நுணு படிக்கள்	330,000
1003*39	இடைக்காலக் கொடுப்பளவு	3,200,000
12	வழங்கல்கள்	2,500,000
1202*41	அலுவலகப் பாவனை வாகனங்களிற்கான எரிபொருள்	800,000
1202*42	ஒதுக்கப்பட்ட வாகனங்களிற்கான எரிபொருள்	1,700,000
14	ஒப்பந்த சேவைகள்	750,000
1402*72	தொலைத்தொடர்பு	750,000
17	மாளியங்கள்	1,541,000
1703*132	பத்திரிகைகள், அச்சிடலும் விளம்பரமும்	50,000
1703*133	பயிற்சியும், பயிற்சியைப் படி	700,000
1703*134	நலன்புரி	75,000
1703*135	இடைநேர் செலவீனம்	716,000
	மூலதன செலவீனம்	2,500,000
21	மூல. சொத்துகளின் கொள்வனவு	2,500,000
2101*01	வாகனங்கள்	1,800,000
2102*01	தளபாடமும், அலுவலக உபகரணங்களும்	700,000
	மொ.செலவு	16,564,000

தலைப்பு
 கீழ்க்கண்ட : 921
 Head
 நிகழ்ச்சித்திட்டம்
 வட்டவகை : 8
 Programme
 கருத்திட்டம்
 பிரச்சாரம் : 6
 Project

பிரதிப்பிரதம செயலாளர் செயலகம் -நிதி
 துணை செயலாளர் செயலகம் - நிதி
 Deputy Chief Secretary's Secretariat - Finance
 நிதி முகாமைத்துவம்
 இலாப கட்டுமானம்
 Financial Management
 பாதி உதவிச்சேவைகள் மற்றும் அவசர தேவைகளின் பொறுப்பு
 அடிப்படை வசதி சேவைகள் மற்றும் கட்டுமானம்
 Budgetary Support Service & Contingent Liabilities

விடயக்குறியீடு ரீதியாக செலவீனங்களின் தொகுப்பு மொத்தம் மட்டும் மட்டும் மட்டும்

Summary of Expenditure by Object Code

ரூபாய் ரூ. Rs.

குறியீடு கொடுக்கப்பட்ட Code	பிரதி விடயத்தலைப்பு கொடுக்கப்பட்ட விடய விவரம் Category / Object Title	2014-15 மொத்தம் Actual	2015-16 மதிப்பீடு Estimate (Revised)	2016-17 மதிப்பீடு Estimate
	மீ.செலவினம் புனர்ப்புனைவு Recurrent Expenditure	36,725,781	42,870,000	3,845,000
10	ஆளுகிறிய வேதனாதிகள் Personal Emoluments	30,022,000	42,870,000	3,199,000
1001	சம்பளமும் சலியும் வட்டி அல்லது Salaries and Wages	30,022,000	42,870,000	3,199,000
11	பிரயாணச் செலவு அல்லது Travelling Expenses	0	0	646,000
1102	பெயர்நாட்டு பிரயாணம் அல்லது - வெளிநாடு Travelling - Foreign	0	0	646,000
17	மான்யங்கள் Subsidies	6,703,781	0	0
1703	பிற Others	6,703,781	0	0
	முல்தன செலவினம் புனர்ப்புனைவு Capital Expenditure	64,611,004	69,890,000	58,550,000
20	மூல. சொத்துகளின் புனர்தாரணமும் விரிவாக்கமும் புனர்ப்புனைவு அல்லது Reba. & Improvement of Capital Assets	59,991,004	44,890,000	14,550,000
2004	பிற (குளங்கள் பாறைகள்) அல்லது - Others (Irrigation and Roads)	59,991,004	44,890,000	14,550,000
21	மூல. சொத்துகளின் பெறல் அல்லது Acquisition of Capital Assets	4,620,000	25,000,000	44,000,000
2101	வாகனங்கள் Vehicles	4,620,000	0	0
2102	தளபாடமும், அலுவலக உபகரணங்களும் அல்லது - Furniture and Office Equipment	0	5,000,000	44,000,000
2104	கட்டிடங்கள் மற்றும் கட்டமைப்பு அல்லது - Buildings and Structures	0	20,000,000	0
	மொ.செ. இ.வி. Total Project Expenditure	101,336,785	112,760,000	62,395,000

தலைப்பு
கீழ்க : 921
Head

நிகழ்ச்சித்திட்டம்
பெயர் : 10
Programme

கருத்திட்டம்
பெயர் : 2
Project

பிரதிப்பிரதம செயலாளர் செயலகம் - நிதி
கீழ்க : 921
Deputy Chief Secretary's Secretariat - Finance

தீர்வை வரி நிர்வாகம்
பெயர் : 10
Tax and Duty Administration

பொது நிர்வாகமும், நிதியும்
பெயர் : 2
General Administration & Finance

விடயக்குறியீடு ரீதியாக செலவீனங்களின் தொகுப்பு

பார்க்க உடல் பிசை பண்பை

Summary of Expenditure by Object Code

ரூபாய் ரூ. Rs.

குறியீடு பெயர் Code	பிரதி விடயத்தலைப்பு பெயர் Category / Object Title	2014 உண்மை பண்பு Actual	2015 முதிர்ந்த பெயர் Estimate (Revised)	2016 முதிர்ந்த பெயர் Estimate
	மீ.செலவீனம் பெயர் Recurrent Expenditure	7,763,107	13,025,000	10,546,000
10	ஆளுகிறிய வேதனாதிகள் பெயர் Personal Emoluments	5,755,250	7,525,000	8,546,000
1001	சம்பளமும் கலியும் பெயர் Salaries and Wages	3,416,526	4,350,000	3,933,000
1002	மேலதிக நேர, விடுமுறைகளை பெயர் Overtime and Holiday Pay	63,379	325,000	174,000
1003	ஏனைய பண்புகள் பெயர் Other Allowances	2,275,346	2,850,000	4,439,000
11	பிரயாணச் செலவு பெயர் Travelling Expenses	35,485	170,000	75,000
1101	உள்நாட்டு பிரயாணம் பெயர் Travelling - Domestic	35,485	170,000	75,000
12	வழங்கல்கள் பெயர் Supplies	312,701	825,000	500,000
1201	எழுதுகருவிகளும் அலுவலக தே. பெயர் Stationery and Office Requisites	131,527	200,000	175,000
1202	எரிபொருளும் உராய்வு பெயர் Fuel and Lubricants	155,555	430,000	250,000
1203	உணவும் சீருடையும் பெயர் Diets & Uniforms	12,000	25,000	25,000
1206	இயந்திர, இலத்திரனியல் பெயர் Mechanical and Electrical Goods	13,620	170,000	50,000
13	பராமரிப்பு செலவீனங்கள் பெயர் Maintenance Expenditure	319,862	1,285,000	350,000
1301	வாகனங்கள் பெயர் Vehicles	224,874	550,000	150,000
1302	பொறித் தொகுதியும் இயந்திர பெயர் Plant, Machinery and Equipment	94,988	235,000	100,000
1303	கட்டிடங்கள் பெயர் Buildings	0	500,000	100,000
14	ஒப்பந்த சேவைகள் பெயர் Contractual Services	445,790	900,000	400,000
1402	தபால் கட்டணங்களும் தொலைத் பெயர் Postal & Telecommunication	105,415	250,000	275,000

1403	மினசார்பும் நீரும் பிடிச்சுலா தா பல்லை Electricity and Water	141,673	300,000	100,000
1405	ஏதையலை தெதன் Others	198,702	350,000	25,000
15	மாற்றங்கள் தாடர் கிடுதல் Transfers	151,693	250,000	150,000
1506	தொத்து தட்டன் வட்டி தேதல் தன் தாடல் Property Loan Interest	151,693	250,000	150,000
17	மாணியங்கள் தகதாடல் Subsidies	742,326	2,070,000	525,000
1703	ஏதையலை தெதன் Others	742,326	2,070,000	525,000
	முலதன் துலவிணம் தாடல் திடுதல் Capital Expenditure	0	1,500,000	2,000,000
20	முல. தொத்துதளின் துணுத்தாரணமுதல் விரிவாக்கமுதல் தாடல் தன் தல் துதர்துதலகதல் தா துதல் துதலு கிடுதல் Reba. & Improvement of Capital Assets	0	500,000	500,000
2003	வாகனங்கள் தாடல் Vehicles	0	500,000	500,000
21	முல. தொத்துதளின் துதர்துதலு தெதன் தாடல் தன் தல் Acquisition of Capital Assets	0	1,000,000	1,500,000
2102	தளதாடமுதல். துதர்துதலு துதர்துதலு தா தாடல் தா தாடல் துதர்துதல் Furniture and Office Equipment	0	1,000,000	1,500,000
	முல.தெ. து.த. Total Project Expenditure	7,763,107	14,525,000	12,546,000

**கருதிட்ட ரீதியாக துளணி விதரம்
தாடல் தாடல் துதலு துதலு
Project Employment Profile**

தெதலகளின் துதலு தெதல் துதலு Service Level	தாடல் துதலு துதலு Approved Cadre	2014 துதலு தகதல் Actual	2015 துதலு தகதல் துதலு Estimate	2016 துதலு தகதல் துதலு Estimate
திரேதல் துதலு தெதல் துதலு A-Senior level	6	2	6	10
முதலு துதலு துதலு தகதல் துதலு B-Tertiary level	2	2	2	7
திரேதலு துதலு துதலு தகதல் துதலு C-Secondary level	8	3	8	21
திரேதலு துதலு தகதல் துதலு D-Primary level	7	4	7	14
Total	23	11	23	52

Head / Programme/ Project : 921 / 10 / 2

ஏனைய செலவீனங்களின் தொகுப்பு விவர அறிக்கை
Summary of Expenditure by Object Details

குறியீடு Code	விரிவு விவரம் Category / Object Title	2016-17-ல் Estimate
	மீ.செலவினம்	5,539,000
	புனர்பெறும் செலவுகள்	5,539,000
10	ஆளுகிறிய வேதனாதிகள்	4,439,000
1003*11	வாழ்க்கைச் செலவுப்படி	1,497,600
1003*13	மொழிக் தேர்ச்சி படி	10,000
1003*27	விசேட படி	721,000
1003*31	விடுமுறைக்கான புகையிர்த பிரயாணச் சீட்டு	99,000
1003*34	தொழில் துறை படி	156,000
1003*39	இடைக்காலக் கொடுப்பனவு	1,955,400
12	வழங்கல்கள்	275,000
1202*41	அலுவலகப் பாகவளை வாகனங்களிற்கான அரிபொருள்	250,000
1203*46	சீருடை	25,000
14	ஒப்பந்த சேவைகள்	300,000
1402*71	தபத் கட்டணங்கள்	25,000
1402*72	தொலைத்தொடர்பு	250,000
1405*78	துப்புர செய்தல் மற்றும் சலவைக் கட்டணங்கள்	25,000
17	மாளியங்கள்	525,000
1703*132	பத்திரிகைகள், அச்சிடலும் விளம்பரமும்	150,000
1703*133	பயிற்சியும், பயிற்சியைப் படி	325,000
1703*134	நலன்புரி	25,000
1703*135	இடைநேர செலவினம்	25,000
	முலதன செலவினம்	2,000,000
20	முல. சொத்துகளின் புனர்தாரண	500,000
2003*01	வாகனங்கள்	500,000
21	முல. சொத்துகளின் கொள்வனவு	1,500,000
2102*01	தளபடமும், அலுவலக உபகரணங்களும்	1,500,000
	மொ.செலவு	7,539,000

பிரதிப் பிரதம செயலாளர் செயலகம் - திட்டமிடல்

தார நோக்கு

நிலைபேறான பிராந்திய அபிவிருத்தியும் சீரிய சமூகமும் கொண்ட எதிர்கால கிழக்கு மாகாணம்.

நோக்கம்

தேசிய கொள்கைகளுக்கு அமைவாக திட்டமிடல் முறைமை, அறிவொற்றல் வளமுகாமைத்துவம், மற்றும் புத்தாக்கங்கள் என்பவற்றிலுடாக மாகாணத்தின் சுபீட்சத்திற்கான சீரான சமூக பொருளாதார அபிவிருத்தியை நோக்கிய திட்டமிடலும் வசதிப்படுத்தலும்.

முக்கிய தொழிற்பாடுகள்

- மாகாண திட்டமிடல் நடைமுறையும் ஒழுங்கமைப்பும்
- கருத்திட்டம் மற்றும் நிகழ்ச்சித்திட்டங்களின் ஒருங்கிணைப்பும் கண்காணிப்பும்
- தகவல் முகாமைத்துவமும், புத்தாக்கமும் மற்றும் பரவச்செய்தலும்
- நிறுவன ஆற்றல் அபிவிருத்தி.

நியோජ ප්‍රධාන ලේකම් කාර්යාලය - සැලසුම්

මෙහෙවර

පළාත්සභාව තුළ ක්‍රියාශීලීතාවේ වෙනස්වීම් ප්‍රාදේශීය සැලසුම් ක්‍රියාවලියක් ස්ථාපනය කර පවත්වාගෙන යාම.

ප්‍රධාන කාර්යයන්

- ප්‍රාදේශීය ආර්ථිකය ප්‍රතිව්‍යුහගත කිරීම සඳහා උපායමාර්ග ඇතිකිරීම හා පුද්ගලික අංශයේ සහභාගිත්වය ඇතිව ආර්ථික වර්ධනය වේගවත් කිරීම.
- පළාත තුළ පළාත් සැලසුම් ක්‍රියාවලියක් ස්ථාපනය කිරීම හා සැලසුම් සහ ජාලන පද්ධතිය ප්‍රතිසංවිධානය කිරීම.
- පරිපාලනයේ සෑම මට්ටමකම සැලසුම් කිරීමේ හැකියාවන් වර්ධනය කිරීම.
- නවීන තාක්ෂණයේ වාසි ලබා ගනිමින් සැලසුම් තොරතුරු සම්පත් කළමනාකරණ පද්ධතියක් ඇති කිරීම.
- යෝග්‍ය සැලසුම් වැඩටහන් ක්‍රියාත්මක කිරීමෙන් සංවර්ධනයේ හා ප්‍රතිව්‍යුහගත කිරීමේ ක්‍රියාකාරකම්වල පූර්ණ ප්‍රතිලාභ ජනතාවට කෙසේ බලපායිද යන්න හඳුනා ගැනීම.

DEPUTY CHIEF SECRETARY'S SECRETARIAT – PLANNING

Vision

Positive future with connected regional economy and smart community in Eastern Province with strong integration of sustainable development.

Mission

Planning and facilitating agencies for balanced socio economic development for the prosperity of the province through effective planning system, enhanced knowledge, resources management and innovations in alignment with national policies and plans.

Key Functions

- Provincial Planning Process and Systems.
- Coordination & Monitoring of Programmes and Projects
- Institutional Capacity Development.
- Information Management, Innovation and Dissemination

தலைப்பு
கீழ்க : 922
Head

நிகழ்ச்சித்திட்டம்
உட்பகுதிகள் : 3
Programme

கருத்திட்டம்
வகை : 2
Project

விடயக்குறியீடு ரீதியாக செலவீனங்களின் தொகுப்பு

பிரதிப்பிரதம செயலாளர் செயலகம் - திட்டமிடல்
கீழ்க்கு புவன லேகை கார்ட்டாலே - கட்டெஜூ
Deputy Chief Secretary's Secretariat - Planning

மாகாண நிர்வாகம்
பலாந் பரிபாலனை
Provincial Administration

பொதுநிர்வாகமும், திட்டமிடல் செயற்பாடுகளும்
கட்ட பரிபாலனை கட்ட கட்டெஜூ கட்டெஜூ
General Administration & Planning Activities

கார்ட்டாலே உட்பகுதி பரிபாலனை கட்டெஜூ

Summary of Expenditure by Object Code

ரூபா ரூ. Rs.

குறியீடு கட்டெஜூ Code	பிரதி விடயத்தலைப்பு கட்டெஜூ உட்பகுதி பரிபாலனை Category / Object Title	2014 உண்மை கட்டெஜூ Actual	2015 மதிப்பீடு கட்டெஜூ (கட்டெஜூ) Estimate (Revised)	2016 மதிப்பீடு கட்டெஜூ (கட்டெஜூ) Estimate
	மீ.செலவீனம் கட்டெஜூ Recurrent Expenditure	15,040,931	20,250,000	20,194,000
10	கட்டெஜூ கட்டெஜூ Personal Emoluments	11,625,453	15,275,000	16,644,000
1001	கட்டெஜூ கட்டெஜூ Salaries and Wages	6,428,044	7,500,000	7,045,000
1002	கட்டெஜூ கட்டெஜூ Overtime and Holiday Pay	351,409	500,000	260,000
1003	கட்டெஜூ கட்டெஜூ Other Allowances	4,846,000	7,275,000	9,339,000
11	பிரயாணச் செலவு கட்டெஜூ Travelling Expenses	101,381	150,000	100,000
1101	உள்ளூர் பிரயாணம் கட்டெஜூ - கட்டெஜூ Travelling - Domestic	42,080	150,000	100,000
1102	வெளிநாட்டு பிரயாணம் கட்டெஜூ - கட்டெஜூ Travelling - Foreign	59,301	0	0
12	வழங்குகள் கட்டெஜூ Supplies	1,405,236	2,075,000	1,505,000
1201	கட்டெஜூ கட்டெஜூ Stationery and Office Requisites	316,021	400,000	250,000
1202	கட்டெஜூ கட்டெஜூ Fuel and Lubricants	1,021,630	1,600,000	1,200,000
1203	கட்டெஜூ கட்டெஜூ Diets & Uniforms	24,000	25,000	25,000
1206	கட்டெஜூ கட்டெஜூ Mechanical and Electrical Goods	43,585	50,000	30,000
13	பராமரிப்பு செலவீனங்கள் கட்டெஜூ Maintenance Expenditure	966,025	1,250,000	850,000
1301	கட்டெஜூ கட்டெஜூ Vehicles	581,004	600,000	600,000
1302	கட்டெஜூ கட்டெஜூ Plant, Machinery and Equipment	255,049	200,000	120,000
1303	கட்டெஜூ கட்டெஜூ Buildings	49,125	250,000	50,000
1304	கட்டெஜூ கட்டெஜூ Others	80,847	200,000	80,000

14	ஒப்பந்த சேவைகள் கிசிசி Contractual Services	195,200	250,000	480,000
1402	தபார் கட்டணங்களும் தொலைத்தொடர்பும் தொலைத் தொடர்பு அல்லது தொலைத் தொடர்பு Postal & Telecommunication	195,200	250,000	480,000
15	மாற்றங்கள் கிசிசி Transfers	23,755	50,000	15,000
1506	சொத்து கடன் வட்டி அல்லது கடன் வட்டி Property Loan Interest	23,755	50,000	15,000
17	மாணியங்கள் Subsidies	723,881	1,200,000	600,000
1703	ஏனையவை Others	723,881	1,200,000	600,000
மூலதன செலவினம் பிராந்திய சேவை Capital Expenditure		113,696,372	160,000,000	30,500,000
20	மூல. சொத்துக்களின் புனர்தாரணமும் விரிவாக்கமும் பிராந்திய சேவை புகார்க்குறிப்பிடுதல் அல்லது Reha. & Improvement of Capital Assets	112,355,942	148,600,000	800,000
2001	கட்டிடங்கள் மற்றும் அமைப்புகள் Buildings and Structures	139,055	300,000	300,000
2003	வாகனங்கள் Vehicles	0	200,000	400,000
2004	ஏனையவை (குளங்கள் பாசைகள்) Others (Irrigation and Roads)	112,216,887	148,100,000	100,000
21	மூல. சொத்துக்களின் கொள்வனவு Acquisition of Capital Assets	1,340,430	11,400,000	29,700,000
2101	வாகனங்கள் Vehicles	0	1,100,000	900,000
2102	தளபாடமும், அலுவலக உபகரணங்களும் Furniture and Office Equipment	1,340,430	300,000	800,000
2104	கட்டிடங்கள், மற்றும் கட்டமைப்பு Buildings and Structures	0	10,000,000	28,000,000
மொ.செ. இ.சி. Total Project Expenditure		128,737,304	180,250,000	50,694,000

**கருதிட்ட ரீதியாக ஆளணி விபரம்
பொதுக் கார்ப்பரேஷன் தரவுகள்
Project Employment Profile**

சேவைகளின் மட்டம் Service Level	அனுமதிக்கப்பட்ட ஆளணி Approved Cadre	2014 உண்மை Actual	2015 மதிப்பீடு Estimate	2016 மதிப்பீடு Estimate
கிரேட்டைட் மட்டம் A-Senior level	6	3	6	6
மூன்றாம் நிலை மட்டம் B-Tertiary level	0	0	0	0
இரண்டாம் நிலை மட்டம் C-Secondary level	25	23	25	26
ஆரம்ப மட்டம் D-Primary level	6	6	6	6
Total	37	32	37	38

Head / Programme/ Project : 922 / 3 / 2
ஏனைய செலவீனங்களின் தொகுப்பு விவர விவரம்
Summary of Expenditure by Object Details

குறிப்பு காணொளி Code	பிரிவு விவரம் காணொளி / விவரம் Category / Object Title	2016மதிப்பீடு Estimate
	மீ.செலவீனம்	11,699,000
10	ஆளுங்குரிய வேதனாதிகள்	9,335,000
1003*11	வாழ்க்கைச் செலவுப்படி	3,090,000
1003*12	உபசரணைப் படி	12,000
1003*13	மொழித் தேர்ச்சி படி	60,000
1003*14	இறந்தவர்களுக்கான படி	185,000
1003*16	வி. அ. அ. ஊக்குவிப்பு, மேற்பார்வை, வலுவூட்டல் பராமரிப்பு மற்றும் தகவல் விசேட படி	72,000
1003*27	விசேட அனுமதி	1,450,000
1003*31	விடுமுறைக்கான புகையிரத பிரயாணச் சீட்டு	50,000
1003*34	தொழில் துறை படிக்கள்	420,000
1003*39	இடைக்காலக் கொடுப்பளவு	4,000,000
12	வழங்கல்கள்	1,200,000
1202*41	அலுவலகப் பாவனை வாகனங்களிற்கான எரிபொருள்	500,000
1202*42	ஒதுக்கப்பட்ட வாகனங்களிற்கான எரிபொருள்	700,000
13	பராமரிப்பு செலவீனங்கள்	80,000
1304*55	இயந்திர, கணினி, உபகரண பராமரிப்பு	80,000
14	ஒப்பந்த சேவைகள்	480,000
1402*72	தொலைத்தொடர்பு	480,000
17	மாணியங்கள்	600,000
1703*132	பத்திரிகைகள், அச்சிடலும் விளம்பரமும்	10,000
1703*133	பயிற்சியும், பயிற்சியாளர் படி	250,000
1703*134	நலன்புரி	35,000
1703*135	இடைமேற் செலவீனம்	200,000
1703*141	புத்தகங்களும், மாதாந்த சஞ்சீகைகளும்	5,000
1703*157	மாநகரண பயிற்சி பட்டறையும், வீடுதீக்க தேவைப்படும்	100,000
	முலதன செலவீனம்	30,500,000
20	முல. சொத்துகளின் புனருத்தாரண	800,000
2001*01	கட்டிடங்கள் மற்றும் அமைப்புகள்	300,000
2003*01	வாகனங்கள்	400,000
2004*01	ஏனையவை (குளங்கள் பாறைகள்)	100,000
21	முல. சொத்துகளின் கொள்வனவு	29,700,000
2101*01	வாகனங்கள்	900,000
2102*01	தளபாடமும், அலுவலக உபகரணங்களும்	800,000
2104*01	கட்டிடங்கள், மற்றும் கட்டமைப்பு	28,000,000
	மொ.செலவு	42,199,000

நிதி மூலங்கள்
இலாப மூலம்
Sources of Finance

மூலம் Financing	2014-15 Actual	2015மதிப்பீடு Estimate	2016மதிப்பீடு Estimate
தொகுதிக் கொடைகள் காடுதலுக்கு Block Grant	15,040,931	20,250,000	20,194,000
பிரமாண அடிப்படையிலான கொடைகள் Criteria Based Grant	113,696,372	160,000,000	30,500,000
மொ.மேல	128,737,304	180,250,000	50,694,000

பிரதிப் பிரதம செயலாளர் செயலகம் - நிர்வாகம்

தூர நோக்கு

கிழக்கு மாகாண அபிவிருத்திக்காக சிறந்த மாகாண பொதுச் சேவையினை வழங்குதல்

நோக்கம்

மாகாண உத்தியோகத்தர்களுக்கும் மற்றும் மனிதவள அபிவிருத்தி நிறுவனங்களுக்கும் சாதகமான சூழ்நிலை ஒன்றினை உருவாக்கி மனித வளங்களைப் பயன்படுத்துவதற்காக ஆட்சேர்ப்பு, சேவையில் அமர்த்தல், ஒழுக்காற்று நடவடிக்கைகள், ஓய்வூதிய நடவடிக்கைகள் மற்றும் கட்டுப்பாடுகளை நடைமுறைப்படுத்தல் ஆகிய நிருவாகம்சார் செயற்பாடுகளை நியாயமான முறையில் நடைமுறைப்படுத்தல்.

முக்கிய செயற்பாடுகள்

- மாகாண அமைச்சுக்கள் மற்றும் திணைக்களங்களில் ஊழியர் தொடர்பான பொதுவான பொது நிர்வாகம்.
- கிழக்கு மாகாணத்தின் அனைத்து இணைந்த சேவைகளுக்கான தாபன மற்றும் தனிப்பட்ட செயற்பாடுகள்.
- இணைந்த சேவைகளுக்கான நியமனங்கள் வழங்குதல் மற்றும் ஆட்சேர்ப்புச் செய்தல்.
- திணைக்களத் தலைவரின் வேண்டுகோளுக்கிணங்கிய மற்றும் விண்ணப்பங்கள் ஊடாக ஊழியர்களின் வருடாந்த இடமாற்றங்கள்.
- ஒழுக்காற்று நடவடிக்கைகள் தொடர்பான விசாரனை வழங்கப்படுவதை விரைவுபடுத்தல்.
- ஊழியர்களுக்கு உரிய ஒழுக்காற்று நடவடிக்கைகள் தொடர்பான விசாரனைகளை நிறைவு செய்தல் மற்றும் ஒழுக்காற்று கட்டளைகளை வழங்குதல்.
- ஊழியர் விடுதி மற்றும் விருந்தினர் விடுதிகள் தொடர்பான முகாமை மற்றும் பொது நிர்வாகதினை மேற்கொள்வதுடன் அதனைப் பராமரித்தல்.
- ஓய்வூதிய விண்ணப்பங்கள் மற்றும் ஓய்வூதியச் சான்றிதழ்கள் என்பவற்றை பரீட்சித்து அனுப்புதல்.
- இதன் ஊழியர்களுக்கான கொடுப்பனவுகள் மற்றும் கணக்குகள்.

නියෝජ්‍ය ප්‍රධාන ලේකම් කාර්යාලය - පරිපාලන

දැක්ම

තැගෙනහිර පළාතේ සමෘද්ධිය උදෙසා විශිෂ්ට පළාත් රාජ්‍ය සේවයක් ඇති කිරීම.

මෙහෙවර

පළාත් කාර්ය මණ්ඩලයට හා මාතව සම්පත් ආයතන සඳහා සතුටුදායක හා සුවපහසු පරිසරයක් ඇතිකරමින් මාතව සම්පත් බලගැන්වීම සඳහා බඳවා ගැනීම්, ස්ථාපනය කිරීම්, විනය කටයුතු හා විශ්‍රාම වැටුප් ක්‍රියාවලිය වෙනුවෙන් රෙගුලාසි ක්‍රියාත්මක කිරීම සහ ආයතන කාර්යයන් ඉටුකිරීමේ සමාකාන්තභාවයෙන් හා සාධාරණත්වයෙන් යුක්තව කටයුතු කිරීම.

ප්‍රධාන කාර්යයන්

- සියලු පළාත් අමාත්‍යාංශවල හා දෙපාර්තමේන්තු වල සාමාන්‍ය රාජ්‍ය පරිපාලනය.
- තැගෙනහිර පළාත් සභාවේ ඒකාබද්ධ සේවයේ සියලු ආයතන කටයුතු හා
- බඳවාගැනීම් හා ඒකාබද්ධ සේවයේ පත්කිරීම්
- දෙපාර්තමේන්තු ප්‍රධානීන්ගේ ඉල්ලීම්වලට අනුව ස්ථානමාරු කිරීම් හා චාරිකා ස්ථානමාරු
- විනය පරීක්ෂණ කඩිනම් කිරීම.
- විනය පරීක්ෂණ සම්පූර්ණ කිරීම හා සේවා නියුක්තිකයින් සඳහා විනය විධාන ක්‍රියාත්මක කිරීම.
- නිල නිවාස හා තානායම් වල අලුත්වැඩියා ඇතුළුව පොදු පරිපාලනය.
- විශ්‍රාම වැටුප් අයදුම්පත් පරීක්ෂාකිරීම හා විශ්‍රාම වැටුප් ප්‍රදානය.
- කාර්ය මණ්ඩලය පිළිබඳ ගිණුම් කටයුතු සහ ගෙවීම්.

DEPUTY CHIEF SECRETARY'S SECRETARIAT – ADMINISTRATION

Vision

Excellent Provincial public Service contributing for Prosperity of the Eastern Province.

Mission

Providing satisfactory comfortable employment for provincial staff and agencies in human resources and establishment matters though, placement, disciplinary, retirement process, implementing regulations for strengthening human resources falsely and equitably

Key Functions

- General Public Administration in respect of the staff of the all Ministries and Departments.
- Establishment and personal functions of all the combined service of EPC.
- Making recruitment and granting appointment to combined services.
- Annual transfer of the employees on application and request from head of department.
- Expediting disciplinary inquiries.
- Completing disciplinary inquires and making disciplinary order for the employees.
- General Administration and management of quarters and guest houses including maintenance also.
- Checking and approving pension application and pension award.
- Accounts and payment regarding its staff.

தலைப்பு
கிப்பை : 923
Head

பிரதிப்பிரதம செயலாளர் செயலகம் -நிர்வாகம்
கிசைர்சு சூடான லேகை லேகை - பரிபாலன
Deputy Chief Secretary's Secretariat - Administration

நிகழ்ச்சித்திட்டம்
வகைப்பாடு : 3
Programme

மாகாண நிர்வாகம்
பலாந் பரிபாலன
Provincial Administration

கருத்திட்டம்
வகைப்பாடு : 2
Project

பொது நிர்வாகமும், நிதியும்
சொது பரிபாலனம் லக குடல்
General Administration & Finance

விடயக்குறியீடு ரீதியாக செலவீனங்களின் தொகுப்பு

பார்க்க வகை பிசை டிசை டிசை

Summary of Expenditure by Object Code

ரூபா டி ரூ.

குறியீடு கெடெ	பிரிவு விடயத்தலைப்பு காண்பவ வகை பிசை டிசை டிசை Category / Object Title	2014உண்மை லக Actual	2015மதிப்பீடு சூய்மகெய்ம Estimate (Revised)	2016மதிப்பீடு சூய்மகெய்ம Estimate
	பி.செலவினம் புனாபிசை பிசை Recurrent Expenditure	28,471,146	34,780,000	29,676,000
10	சூய்மகெய்ம பிசை பிசை Personal Emoluments	15,712,288	21,280,000	21,126,000
1001	சம்பளமும் கலியும் வகை பிசை Salaries and Wages	8,620,755	9,430,000	8,880,000
1002	மேலதிக நேர, விடுமுறைக் கொடுப்பனவுகள் பிசை பிசை Overtime and Holiday Pay	1,179,022	1,000,000	1,000,000
1003	ஏனைய பகை பிசை பிசை Other Allowances	5,912,511	10,850,000	11,246,000
11	பிரயாணச் செலவு பிசை பிசை Travelling Expenses	197,789	300,000	162,000
1101	உள்ளநாட்டு பிரயாணம் பிசை பிசை - டிசை Travelling - Domestic	110,501	300,000	162,000
1102	வெளிநாட்டு பிரயாணம் பிசை பிசை - பிசை Travelling - Foreign	87,287	0	0
12	வழங்கல்கள் பிசை பிசை Supplies	2,500,270	2,014,000	1,394,000
1201	சூய்மகெய்ம தலுவலக தே.பொருட்களும் பிசை பிசை Stationery and Office Requisites	1,384,145	850,000	500,000
1202	பிரயாணமும் உராய்வு பிசை பிசை Fuel and Lubricants	992,722	900,000	675,000
1203	உணவும் சீருடையும் பிசை பிசை Diets & Uniforms	36,000	44,000	44,000
1205	ஏனையவை பிசை பிசை Others	38,913	120,000	100,000
1206	இயந்திர, இலத்திரனியல் பொருட்கள் பிசை பிசை Mechanical and Electrical Goods	48,490	100,000	75,000
13	பராமரிப்பு செலவீனங்கள் பிசை பிசை Maintenance Expenditure	7,415,712	6,545,000	2,519,000
1301	வாகனங்கள் பிசை பிசை Vehicles	396,492	775,000	725,000
1302	பொந்தித் தொகுதியும் இயந்திர உபகரணங்களும் பிசை பிசை Plant, Machinery and Equipment	27,760	75,000	100,000
1303	கட்டிடங்கள் பிசை பிசை Buildings	6,752,270	5,475,000	1,344,000

1304	ஏனையவை Others	239,190	220,000	350,000
14	ஒப்பந்த சேவைகள் இதழ்மீதான சேவை Contractual Services	2,039,399	4,010,000	4,000,000
1402	தொழில் கட்டணங்களும் தொலைத்தொடர்பும் கூடுதல் தொலைத்தொடர்பு அல்லது தொலைத்தொடர்பு Postal & Telecommunication	538,043	600,000	800,000
1403	மின்சாரமும் நீரும் மிதலிய கட்டணம் Electricity and Water	689,867	950,000	750,000
1404	வாடகை, கட்டுமானம் மற்றும் உள்நூர் வரிகள் (வாகன வரி) வசூலிக்கும் தொகைகள் Rents, Rates and Local Taxes (Vehicle Tax)	811,489	860,000	850,000
1405	ஏனையவை Others	0	1,600,000	1,600,000
15	மாற்றங்கள் கூடுதல் Transfers	136,457	135,000	100,000
1506	சொத்து கடன் வட்டி சொத்து கடன் வட்டி Property Loan Interest	136,457	135,000	100,000
17	மாணியங்கள் Subsidies	469,231	496,000	375,000
1703	ஏனையவை Others	469,231	496,000	375,000
மூலதன செலவினம் முயற்சி Capital Expenditure		1,883,885	2,000,000	2,500,000
20	மூல. சொத்துகளின் புனர்தரணமும் விரிவாக்கமும் முயற்சி முயற்சி முயற்சி முயற்சி Reha. & Improvement of Capital Assets	0	0	400,000
2003	வாகனங்கள் Vehicles	0	0	400,000
21	மூல. சொத்துகளின் கொள்வனவு முயற்சி முயற்சி முயற்சி Acquisition of Capital Assets	1,883,885	2,000,000	2,100,000
2101	வாகனங்கள் Vehicles	183,897	1,000,000	900,000
2102	தளபடமும், அலுவலக உபகரணங்களும் தளபடமும், அலுவலக உபகரணங்களும் Furniture and Office Equipment	1,699,988	1,000,000	1,200,000
மொ.செ. இ.பி. Total Project Expenditure		30,355,031	36,780,000	32,176,000

**கருதிட்ட ரீதியாக ஆளணி விபரம்
வகைகள் கார்ட்டு அளவில் கோரகூறு
Project Employment Profile**

சேவைகளின் மட்டம் சேவை அளவு Service Level	அனுமதிக்கப்பட்ட ஆளணி முடிந்த சேவை மட்டம் Approved Cadre	2014-15 ஆளணி மட்டம் Actual	2015-16 ஆளணி முடிந்த சேவை மட்டம் Estimate	2016-17 ஆளணி முடிந்த சேவை மட்டம் Estimate
சிரேஷ்ட மட்டம் சேவை அளவு A-Senior level	4	4	4	4
மூன்றாம் நிலை மட்டம் சேவை அளவு B-Tertiary level	1	1	1	1
இரண்டாம் நிலை மட்டம் சேவை அளவு C-Secondary level	26	23	27	27
ஆரம்ப மட்டம் சேவை அளவு D-Primary level	10	10	10	10
Total	41	38	42	42

Head / Programme/ Project : 923 / 3 / 2
ஏனைய செலவீனங்களின் தொகுப்பு வகை அந்த விடர்டி கார்ட்டை
Summary of Expenditure by Object Details

குறியீடு காண்க Code	பிரிவு விடயத்தலைப்பு காண்க / விடய வகை Category / Object Title	2016ஆண்டு அளவீடு Estimate
	மீ.செலவீனம்	16,040,000
10	ஆளுக்கூரிய வேதனாதிக்கள்	11,246,000
1003*11	வாழ்க்கைச் செலவுப்படி	3,840,000
1003*12	உபகரணப் படி	12,000
1003*13	மொழித் தேர்ச்சி படி	100,000
1003*27	விசேட படி	2,004,000
1003*31	விடுமுறைக்கான புகையிரத பிரயாணச் சீட்டு	150,000
1003*32	அரசு கரும் மொழிக்கொள்கையை செயற்படுத்துதல்	100,000
1003*39	இடைக்காலக் கொடுப்பணவு	5,040,000
12	வழங்கல்கள்	819,000
1202*41	அலுவலகப் பராமண வாகனங்களிற்கான எரிபொருள்	350,000
1202*42	ஒதுக்கப்பட்ட வாகனங்களிற்கான எரிபொருள்	325,000
1203*45	உணவு	44,000
1205*51	கனரகியமும் நுகர்வுப்பொருட்களும்	100,000
23	பராமரிப்பு செலவீனங்கள்	350,000
1304*55	இயந்திர, கணினி, உபகரண பராமரிப்பு	350,000
14	ஒப்பந்த சேவைகள்	3,250,000
1402*71	தபாற் கட்டணங்கள்	200,000
1402*72	தொலைத்தொடர்பு	600,000
1404*73	வாடகையும் கூலிக்கட்டணமும்	800,000
1404*74	உள்ளூர் நிறு. செலுத்தப்படும் விகிதங்கள்	50,000
1405*78	குப்புச் செய்தல் மற்றும் சலவைக் கட்டணங்கள்	700,000
1405*79	பாதுகாப்புக் கட்டணங்கள்	900,000
17	மானியங்கள்	375,000
1703*132	பத்திரிகைகள், அச்சிடலும் விளம்பரமும்	100,000
1703*133	பயிற்சியும், பயிற்சினலர் படி	60,000
1703*134	நலன்புரி	115,000
1703*135	இடைநேர் செலவீனம்	100,000
	முலதன செலவீனம்	2,500,000
20	முல. சொத்துகளின் புனருத்தாரண	400,000
2003*01	வாகனங்கள்	400,000
21	முல. சொத்துகளின் கொள்வனவு	2,100,000
2101*01	வாகனங்கள்	900,000
2102*01	தளபாடமும், அலுவலக உபகரணங்களும்	1,200,000
மொ.செலவு	இ.வி.வ	18,540,000

நிதி முலங்கள்
இல சூல
Sources of Finance

நிதியின் மூலம் Financing	2014ஆண்டின் உண்மை Actual	2015ஆண்டு அளவீடு Estimate	2016ஆண்டு அளவீடு Estimate
தொகுதிக் கொடைகள் காண்க Block Grant	28,471,146	34,780,000	29,676,000
பிரமாண அடிப்படையிலான கொடைகள் சூல சூல Criteria Based Grant	1,883,885	2,000,000	2,500,000
மொ.செலவு	30,355,031	36,780,000	32,176,000

பிரதிப் பிரதம செயலாளர் செயலகம் - பொறியியல் சேவையும் உட்கட்டமைப்பும்

தாரநோக்கு

கிழக்கு மாகாணத்தில், உட்கட்டமைப்பு வசதிகளை அபிவிருத்தி செய்வதற்காகவும், சொத்துக்களை முகாமை செய்யவும் முறைகளை அபிவிருத்தி செய்வதற்காகவும் பொருத்தமான தொழில் நுட்பங்களையும் சேவைகளையும் வழங்கல்

நோக்கம்

திட்டங்களையும் நிகழ்ச்சி திட்டங்களையும் அமுல்படுத்துவதற்காக பொருத்தமான தொழில்நுட்பசேவைகளை வழங்குவதன் மூலம் வளங்களை உத்தமான அளவில் பயன்படுத்தி உற்பத்தி திறனுடைய சூழலை ஏற்படுத்தல் மாகாண நிறுவனங்களில் நிர்வாக கட்டமைப்பை ஏற்படுத்துதல்.

முக்கிய பணிகள்

- மாகாணசபையில் உள்ள வாகன தொடர் பராமரிப்பு மற்றும் பழுதுபார்த்தலுக்கு ஒப்புதல் வழங்குதல்
- கிழக்கு மாகாணத்தில் உள்ள வாகன பராமரிப்பு மற்றும் கண்காணிப்பினை ஒருங்கிணைத்தல்
- கிழக்கு மாகாணசபையில் உள்ள அலுவலகங்களின் சுத்தம் மற்றும் பாதுகாப்பு சேவைகள் தொடர்பான பெறுகை நடைமுறைகளை மேற்கொள்வதற்காகவும் அமுல்படுத்துவதற்காகவும் பிரதம செயலாளருக்கு ஒத்துழைப்பு வழங்குதல்.
- நிர்மானதுறை தொடர்பான ஆராய்வு நடவடிக்கைகளை ஊக்குவித்தலும் அவற்றுக்கு தேவையான ஆக்கபூர்வ ஒத்துழைப்பு வழங்குதல்.
- பிரதம செயலாளரின் இணக்கத்துடன் புதிதாக நியமனம் பெற்ற பொறியியலாளர்களுக்கு உரிய இடங்களுக்கு நியமித்தல்.
- பிரதம செயலாளரின் இணக்கத்துடன் பொறியியலாளருக்கான வருடாந்த இடமாற்றத்தினை மேற்கொள்ளுதல்.
- இயந்திர பொறியியலாளர்களின் உதவியுடன் வாகனங்களுக்கான இயந்திர பொறியியலாளர் பொறிமுறை அறிக்கைகளை வழங்குதல்.
- கிழக்கு மாகாண சபைக்கான தேசத்திற்கு மகுடம் கண்காட்சி நடவடிக்கைகளை ஒருங்கிணைத்தல்.
- கிழக்கு மாகாண சபையில் பாவனைக்கு பயன்படுத்த முடியாத வாகனங்களை அகற்றுதல்.
- தொழில்நுட்ப ரீதியான முறைப்பாடுகளை விசாரணை செய்தலும் அவற்றை தலைமைச் செயலாளர் மற்றும் கௌரவ ஆளுனருக்கு அறிக்கைப்படுத்தல்.
- கிழக்கு மாகாண சபையினால் ஒதுக்கப்பட்ட செயற்திட்டங்களை ஒருங்கிணைத்தல் மற்றும் கொள்கைத் தீர்மானங்கள் பயிற்சி கட்டுப்பாடுகளை அமுல்படுத்தல்.

නියෝජ්‍ය ප්‍රධාන ලේකම් කාර්යාලය - ඉංජිනේරු සේවා හා යටිතල පහසුකම්

දැක්ම

නැගෙනහිර පළාතේ යටිතල පහසුකම් ගුණාත්මකව සංවර්ධනය කිරීම හා වත්කම් කළමනාකරණ පද්ධතියක් හා උචිත තාක්ෂණයෙන් යුත් තරගකාරී තාක්ෂණික සේවාවක්, ලබාදීම.

මෙහෙවර

පළාත් ආයතනවල ව්‍යාපෘති හා වැඩසටහන් ක්‍රියාත්මක කිරීමේදී හා ආයතනික සංවර්ධනයේදී ඵලදායී පරිසරයක් හා සම්පත් උපරිමව යොදාගන්නා කාර්යසාධන තාක්ෂණික සේවාවක් ලබාදීම.

ප්‍රධාන කාර්යයන්

- නැගෙනහිර පළාත් සභාවේ වාහන නඩත්තු කිරීමේ හා අලුත්වැඩියා අනුමත කිරීම.
- නැගෙනහිර පළාත් සභාව මගින් නියම කරන ලද වැඩසටහන් සම්බන්ධීකරණය, ප්‍රතිපත්ති තීරණ ක්‍රියාත්මක කිරීම හා පාලනය පවත්වා ගැනීම.
- නැගෙනහිර පළාත් සභාව සතු වාහනවල නඩත්තුව සම්බන්ධීකරණය හා නියාමනය.
- නැගෙනහිර පළාත් සභාවේ කාර්යාල සඳහා පවිත්‍රතා සේවා හා ආරක්ෂක සේවා ප්‍රසම්පාදනය කිරීම සම්බන්ධීකරණය හා සහායවීම.
- ඉදිකිරීම් ක්‍ෂේත්‍රයේ පර්යේෂණ කටයුතු සඳහා පහසුකරණය හා ප්‍රවර්ධනය.
- ප්‍රධාන ලේකම්ගේ එකඟතාවය ඇතිව නව පන්තීම් ලද ඉංජිනේරුවරුන් ස්ථානගත කිරීම.
- ප්‍රධාන ලේකම්ගේ එකඟතාවය ඇතිව ඉංජිනේරුවරුන්ගේ වාර්ෂික ස්ථානමාරු ක්‍රියාත්මක කිරීම.
- කාර්මික ඉංජිනේරුවරයාගේ සහාය ඇතිව කාර්මික වාර්තා නිකුත් කිරීම.
- නැගෙනහිර පළාත් සභාවේ දැයට කිරුළ ක්‍රියාකාරකම් සම්බන්ධීකරණය කිරීම.
- අලුත්වැඩියා කළතොහැකි නැගෙනහිර පළාත් සභාව සතු වාහන අපහරණය.
- තාක්ෂණය සම්බන්ධ පැමිණිලි විමර්ශනය කිරීම හා ප්‍රධාන ලේකම්ට හා ගරු ඇණවුම්කාරතුමාට වාර්තා කිරීම.

DEPUTY CHIEF SECRETARY'S SECRETARIAT - ENGINEERING SERVICES AND INFRASTRUCTURE

Vision

Competent technical services with appropriate mechanism, enhancing quality infrastructure development and Asset management system in Eastern Province.

Mission

Providing efficient technical service to ensure productive environment with optimum resources in implementation of programmes & projects and Organizational development by Provincial Agencies.

Key Functions

- Approval of maintenance and repair of vehicle fleet in EPC.
- Implementation of policy decisions and exercise control and co-ordinate the programmes assigned by EPC.
- Co-ordinate and monitor the maintenance of the fleet of vehicles of EPC.
- Co-ordinate and assist with the procurement of the cleaning services and security services for the offices of EPC.
- Facilitate and promote research activities in the field of construction.
- Placement of newly appointed Engineers with the concurrence of Chief Secretary.
- Implement Annual transfers of Engineers with the concurrence of Chief Secretary.
- Issuance of mechanical reports assisted by Mechanical Engineer.
- Coordinating the Dayata Kirula exhibition activities for EPC.
- Disposal of unserviceable vehicles of EPC.
- Investigation of technical related complaints and reporting to Chief Secretary and to Hon. Governor.
- Preparation of technical reports as and when requested by Chief Secretary and Hon. Governor.

தலைப்பு
கீழ்க : 924
Head

நிகழ்ச்சித்திட்டம்
புனரமைப்பு : 15
Programme

கருத்திட்டம்
வகை : 2
Project

பிரதிப்பிரதம செயலாளர் செயலகம் - பொறியியல் சேவை
கியோர்ஸ் சூடான லேகை கார்டாலய - இன்ஜினீயரிங் சேவா
Deputy Chief Secretary's Secretariat - Engineering Se

புனர்வாழ்வும் புனர்நிரமாணமும்
புனரமைப்பு அல்லது மீட்டர் கட்டிடம்
Rehabilitation & Reconstruction

பொதுநிர்வாகம், நிதி, உட்கட்டுமான அபிவிருத்தி
பொது நிர்வாகம், நிதி, உட்கட்டுமான அபிவிருத்தி
General Administration, Finance & Infrastructure Development

விடயக்குறியீடு ரீதியாக செலவினங்களின் தொகுப்பு வாரியம் வகை வகை வகை

Summary of Expenditure by Object Code

ரூபாய் ரூ. Rs.

குறியீடு கோடு Code	பிரதி விடயத்தலைப்பு கோடு Category / Object Title	2014-15 வாஸ்தவ Actual	2015-16 குறியீடு Estimate (Revised)	2016-17 குறியீடு Estimate
	மீ.செலவினம் புனரமைப்பு Recurrent Expenditure	13,864,217	15,800,000	13,311,000
10	ஆளுக்கூரிய வேதனாதிகள் புனரமைப்பு Personal Emoluments	7,493,884	10,275,000	9,911,000
1001	சம்பளமும் கூலியும் வாஸ்தவ Salaries and Wages	4,084,832	5,125,000	4,693,000
1002	மேலதிக நேர, விடுமுறைக் கொடுப்பனவுகள் புனரமைப்பு Overtime and Holiday Pay	317,205	400,000	318,000
1003	ஏனைய படிக்க புனரமைப்பு Other Allowances	3,091,847	4,750,000	4,900,000
11	பிரயாணச் செலவு புனரமைப்பு Travelling Expenses	129,153	80,000	70,000
1101	உள்நாட்டு பிரயாணம் புனரமைப்பு - தேசிய Travelling - Domestic	109,274	80,000	50,000
1102	வெளிநாட்டு பிரயாணம் புனரமைப்பு - தேசிய Travelling - Foreign	19,880	0	20,000
12	வழங்கல்கள் புனரமைப்பு Supplies	968,912	740,000	690,000
1201	எழுதுகருவிகளும் அலுவலக தேவையான புனரமைப்பு Stationery and Office Requisites	179,827	100,000	60,000
1202	எரிபொருளும் உரப்பவும் புனரமைப்பு Fuel and Lubricants	762,005	600,000	600,000
1203	உணவும் சீருடையும் புனரமைப்பு Diets & Uniforms	20,000	20,000	20,000
1206	இயந்திர, இலக்திரனியல் பொருட்கள் புனரமைப்பு Mechanical and Electrical Goods	7,080	20,000	10,000
13	பராமரிப்பு செலவினங்கள் புனரமைப்பு Maintenance Expenditure	4,474,116	3,940,000	1,780,000
1301	வாகனங்கள் புனரமைப்பு Vehicles	991,130	650,000	300,000
1302	பொறித் தொகுதியும் இயந்திர உபகரணங்களும் புனரமைப்பு Plant, Machinery and Equipment	1,319,487	1,340,000	1,130,000
1303	கட்டிடங்கள் புனரமைப்பு Buildings	2,163,499	1,950,000	350,000
14	ஒப்பந்த சேவைகள் புனரமைப்பு Contractual Services	477,472	350,000	500,000

1402	தொலைநகல் தொடர்பும் தொலைத்தொடர்பும் தொலைநகல் தொடர்பும் Postal & Telecommunication	286,139	200,000	380,000
1403	மின்சாரும் நீரும் புறநகல் தொடர்பும் Electricity and Water	191,334	150,000	120,000
15	மாற்றங்கள் அனுப்புகைகள் Transfers	0	5,000	30,000
1506	சொத்து கடன் வட்டி சொத்து கடன் வட்டி Property Loan Interest	0	5,000	30,000
17	மனியங்கள் சலுகைகள் Subsidies	320,681	410,000	330,000
1703	ஏனையவை Others	320,681	410,000	330,000
மூலதன செலவினம் முன்னெடுக்கப்பட்டது Capital Expenditure		1,434,997	2,000,000	2,000,000
20	மூல. சொத்துகளின் புனரமைப்பும் விரிவாக்கமும் முன்னெடுக்கப்பட்டது Rehs. & Improvement of Capital Assets	924,996	600,000	1,000,000
2001	கட்டிடங்கள் மற்றும் அமைப்புகள் கட்டிடங்கள் மற்றும் அமைப்புகள் Buildings and Structures	924,996	300,000	700,000
2003	வாகனங்கள் Vehicles	0	300,000	300,000
21	மூல. சொத்துகளின் கொள்வனவு முன்னெடுக்கப்பட்டது Acquisition of Capital Assets	510,001	1,400,000	1,000,000
2101	வாகனங்கள் Vehicles	0	1,200,000	900,000
2102	தளபடமும், அலுவலக உபகரணங்களும் தளபடமும், அலுவலக உபகரணங்களும் Furniture and Office Equipment	510,001	200,000	100,000
மொ.செ. இ.பி. Total Project Expenditure		15,299,215	17,800,000	15,311,000

**கருதிட்ட ரீதியாக ஆளணி விபரம்
வகை வகை வகை வகை வகை வகை
Project Employment Profile**

சேவைகளின் மட்டம் Service Level	அனுமதிக்கப்பட்ட ஆளணி Approved Cadre	2014-ல் உண்மை Actual	2015-ல் மதிப்பீடு Estimate	2016-ல் மதிப்பீடு Estimate
சிரேஷ்ட மட்டம் தேர்ந்தெடுத்த அலுவலர் A-Senior level	4	3	4	4
முன்றாம் நிலை மட்டம் தேர்ந்தெடுத்த அலுவலர் B-Tertiary level	0	0	0	0
இரண்டாம் நிலை மட்டம் தேர்ந்தெடுத்த அலுவலர் C-Secondary level	9	8	9	9
ஆரம்ப மட்டம் தேர்ந்தெடுத்த அலுவலர் D-Primary level	8	6	8	8
Total	21	17	21	21

Head / Programme/ Project : 924 / 15 / 2

ஏனைய செலவீனங்களின் தொகுப்பு விவர விவரம்
Summary of Expenditure by Object Details

குறியீடு கொடுக்க Code	பிரிவு விவரத்தை காண்பதில் / விவர விவரம் Category / Object Title	2016மதிப்பீடு மதிப்பீடு Estimate
	பி.செலவீனம்	6,230,000
	புனர்தொகுப்பு	Recurrent Expenditure
10	ஆளுகிறிய வேதனாதிக்கள்	4,900,000
1003*11	புனர்தொகுப்பு வாழ்க்கைச் செலவுப்படி	Cost of Living Allowance (COLA)
1003*12	உபசாரணைப் படி	Entertainment Allowance
1003*13	மொழித் தேர்ச்சி படி	Language Allowance
1003*21	ஒப்பீடுபற்றி படி	Non Pensionable Allowance
1003*27	விசேட படி	Special Allowance (15%)
1003*31	விடுமுறைக்கான புகைவிரத பிரயாணச் சீட்டு	Holiday Warrants
1003*39	இடைக்காலக் கொடுப்பனவு	Interim Allowance
12	வழங்கல்கள்	620,000
1202*41	அலுவலகப் பரவலான வாகனங்களிற்கான எரிபொருள்	Fuel For Pool Vehicle
1202*42	ஒதுக்கப்பட்ட வாகனங்களிற்கான எரிபொருள்	Fuel Assign Vehicle
1203*46	சீருடை	Uniforms
14	ஒப்பந்த சேவைகள்	380,000
1402*72	தொலைத்தொடர்பு	Telecommunication
17	மாணியங்கள்	330,000
1703*132	பத்திரிகைகள், அச்சிடலும் விளம்பரமும்	Newspapers, Printing & Advertisement
1703*133	பயிற்சியும், பயிலுனலர் படி	Trainees Allowance
1703*134	நலன்புரி	Welfare
1703*135	இடைநேர் செலவீனம்	Incidental
	முலதன செலவீனம்	2,000,000
	முலதன செலவீனம்	Capital Expenditure
20	முல. சொத்துக்களின் புனர்தாரண	1,000,000
2001*01	கட்டிடங்கள் மற்றும் அமைப்புகள்	Buildings and Structures(C.B.G)
2003*01	வாகனங்கள்	Vehicles(C.B.G)
21	முல. சொத்துக்களின் கொள்வனவு	1,000,000
2101*01	வாகனங்கள்	Vehicles(C.B.G)
2102*01	தளபடமும், அலுவலக உபகரணங்களும்	Furniture and Office Equipment(C.B.G)
	மொ.செலவு	8,230,000
	குறிப்பு	Total Project Expenditure

நிதி மூலங்கள்
உருவ சூதல்
Sources of Finance

நிதியின் மூலம் Financing	2014 மதிப்பீடு Actual	2015 மதிப்பீடு Estimate	2016 மதிப்பீடு Estimate
தொகுதிக் கொடைகள் கூடுதல் சூதல் Block Grant	13,864,217	15,800,000	13,311,000
பிரமாண அடிப்படையிலான கொடைகள் சூதல் சூதல் Criteria Based Grant	1,434,997	2,000,000	2,000,000
மொ.செலவு	15,299,215	17,800,000	15,311,000
Total Expenditure			

- වාහන මහා මාර්ගවල ප්‍රවාහනයට සුදුසු බව සහතික කිරීම.
- හාවිතා නොකරන වාහන පිළිබඳ දැන්වීම් භාරගැනීම.
- නවත සඳහා ආදායම් බලපත්‍ර තිකුත් කිරීම තුළින් ආදායම් උත්පාදනය කිරීම.
- රියදුරු මහතන් සඳහා කාර්යක්ෂමතා කඩඉම් පරීක්ෂණ පැවැත්වීමට විධිවිධාන යෙදීම.

DEPARTMENT OF MOTOR TRAFFIC

Mission:

Providing of save and secured road transport for both passengers and goods and ensure right usage of vehicles.

Key Functions:

- Issuing instructions with Motor Traffic Acts and other connected regulations.
- Giving public notification with regard to the legal requirements.
- Get revenue license books printed for Motor vehicles and distribute among the district and divisions.
- Registration and licensing motor vehicles.
- Registration of reputed garages to issue fitness certificates to buses and Lorries.
- Ensure fitness of vehicles and Road worthiness.
- Accept Notice of non-use of vehicles.
- Generate revenue by issuing revenue license to vehicles.
- Making arrangements to conduct efficiency bar examination for drivers.

தலைப்பு : 925 மோட்டார் போக்குவரத்துத்திணைக்களம்
 கிடைசு : 925 டீபார்ட்மென்ட் ஓஃப் மோட்டார் போக்குவரத்து
 Head Department of Motor Traffic
 நிகழ்ச்சித்திட்டம் : 3 மாகாண நிர்வாகம்
 பெயர் : 3 ப்ரொவின்சியல் அடமினிஸ்ட்ரேஷன்
 Programme Provincial Administration
 கருத்திட்டம் : 2 பொது நிர்வாகமும், நிதியும்
 பெயர் : 2 ஜெனரல் அடமினிஸ்ட்ரேஷன் & ஃனான்ஸ்
 Project General Administration & Finance

விடயக்குறியீடு ரீதியாக செலவீனங்களின் தொகுப்பு மூலக் குழு வியக்கல்

Summary of Expenditure by Object Code

ரூபாய் ரூ. Rs.

குறியீடு கொடுக்கல் Code	பிரிவு விடயத்தலைப்பு காணியல் வியக்கல் Category / Object Title	2014 உண்மை மதிப்பு Actual	2015 மதிப்பீடு மீட்டர்மதிப்பு Estimate (Revised)	2016 மதிப்பீடு மீட்டர்மதிப்பு Estimate
	மீ. செலவீனம் புனர்பலிசை வியக்கல் Recurrent Expenditure	25,799,621	34,040,000	32,750,000
10	ஆளுக்கூறிய வேதனாதிக்கள் புனர்பலிசை Personal Emoluments	21,553,579	28,620,000	28,850,000
1001	சம்பளமும் கூறியும் வியக்கல் Salaries and Wages	11,700,494	12,750,000	12,646,000
1002	மேலதிக நேர, விடுமுறைக் கொடுப்பனவுக்கள் ஓய்வூதிய அல்லது விடுமுறை Overtime and Holiday Pay	414,911	520,000	398,000
1003	ஏனைய புகள்கள் வேறான வியக்கல் Other Allowances	9,438,175	15,350,000	15,806,000
11	பிரயாணச் செலவு வியக்கல் Travelling Expenses	202,015	200,000	250,000
1101	உள்ளநாட்டு பிரயாணம் வியக்கல் - டீக்கூறிய Travelling - Domestic	126,727	200,000	250,000
1102	வேறானநாட்டு பிரயாணம் வியக்கல் - வேறானநாட்டு Travelling - Foreign	75,288	0	0
12	வழங்கல்கள் வியக்கல் Supplies	1,070,460	1,585,000	1,016,000
1201	வழங்கல்களும் அலுவலக தே. பொருட்களும் ஓய்வூதிய அல்லது விடுமுறை Stationery and Office Requisites	270,486	650,000	450,000
1202	எரிபொருளும் உராய்வு நீக்கல்களும் ஓய்வூதிய அல்லது விடுமுறை Fuel and Lubricants	619,054	850,000	500,000
1203	உணவும் சீருடையும் ஓய்வூதிய அல்லது விடுமுறை Diets & Uniforms	16,000	35,000	16,000
1206	இயந்திர, இலக்திரீனியல் பொருட்கள் யந்திரவியக்கல் அல்லது விடுமுறை Mechanical and Electrical Goods	164,920	50,000	50,000
13	பராமரிப்பு செலவீனங்கள் வியக்கல் Maintenance Expenditure	975,394	1,065,000	950,000
1301	வாகனங்கள் வியக்கல் Vehicles	695,718	450,000	450,000
1302	பொருட்கள் தொகுதியும் இயந்திர உபகரணங்களும் வியக்கல் அல்லது விடுமுறை Plant, Machinery and Equipment	105,955	200,000	250,000
1303	கட்டிடங்கள் வியக்கல் Buildings	93,458	340,000	100,000
1304	ஏனையவை வியக்கல் Others	80,263	75,000	150,000

14	ஒப்பந்த சேவைகள் கிசிஐசி கை சேவை Contractual Services	1,313,907	1,200,000	750,000
1402	தபார் கட்டணங்களும் தொலைத்தொடர்பும் Postal & Telecommunication	212,535	250,000	250,000
1403	மின்சாரமும் நீரும் Electricity and Water	344,993	350,000	250,000
1405	ஏனையவை Others	756,379	600,000	250,000
15	மாற்றங்கள் கொடுக்கீ Transfers	222,287	200,000	250,000
1506	சொத்து கடன் வட்டி Property Loan Interest	222,287	200,000	250,000
17	மனியங்கள் Subsidies	461,979	1,170,000	684,000
1703	ஏனையவை Others	461,979	1,170,000	684,000
	மூலதன செலவினம் ஆய்வக செலவு Capital Expenditure	1,434,826	2,500,000	2,500,000
20	மூல. சொத்துகளின் புனர்தரணமும் விரிவாக்கமும் ஆய்வக வகை புகட்டுவதற்கான செலவு Reba. & Improvement of Capital Assets	559,196	250,000	800,000
2001	கட்டிடங்கள் மற்றும் அமைப்புகள் Buildings and Structures	0	250,000	800,000
2003	வாகனங்கள் Vehicles	559,196	0	0
21	மூல. சொத்துகளின் கொள்வனவு Acquisition of Capital Assets	875,630	2,250,000	1,500,000
2101	வாகனங்கள் Vehicles	0	1,080,000	800,000
2102	தளபடமும், அலுவலக உபகரணங்களும் Furniture and Office Equipment	875,630	670,000	300,000
2103	இயந்திரங்களும், பொறி சாதனங்களும் Plant, Machinery and Equipment	0	500,000	400,000
24	இயல்வைக்க கட்டுப்பாடு Capacity Building	0	0	200,000
2401	பயிற்சியும் இயல்வைக்க கட்டுப்பாடு Training and Capacity Buildings	0	0	200,000
மொ.செ. இ.சி. Total Project Expenditure		27,234,447	36,540,000	35,250,000

நிதி மூலங்கள்

மூல ஆதாரம்

Sources of Finance

நிதியடல் மூல ஆதாரம் Financing	2014-15 ஆண்டின் மொ.செ. Actual	2015-16 ஆண்டின் மொ.செ. கீ. Estimate	2016-17 ஆண்டின் மொ.செ. கீ. Estimate
தொகுக்க கொடைகள் Block Grant	25,799,621	34,040,000	32,750,000
பிரமாண அடிப்படையிலான கொடைகள் Criteria Based Grant	1,434,826	2,500,000	2,500,000
மொ.செ. இ.சி. Total Expenditure	27,234,447	36,540,000	35,250,000

தலைப்பு : 925 மோட்டார் போக்குவரத்துத்திணைக்களம்
 சீர்க்கு : 925 மோட்டார் போக்குவரத்துத்திணைக்களம்
 Head : Department of Motor Traffic
 நிகழ்ச்சித்திட்டம் : 3 மாகாண நிர்வாகம்
 வகைப்பாடு : 3 மாகாண நிர்வாகம்
 Programme : Provincial Administration
 கருத்திட்டம் : 2 மாகாண நிர்வாகமும், நிதியும்
 வகைப்பாடு : 2 மாகாண நிர்வாகம் மற்றும் நிதியும்
 Project : General Administration & Finance

கருத்திட்ட ரீதியாக ஆளணி விபரம்
 வகைப்பாடு கார்டு அளவீடு தோரතුறு
 Project Employment Profile

சேவைகளின் மட்டம் சேவை அடுக்கம் Service Level	அனுமதிக்கப்பட்ட ஆளணி அனுமதிக்கப்பட்ட வகை Approved Cadre	2014 உண்மை மதிப்பு Actual	2015 மதிப்பீடு அளவீடு Estimate	2016 மதிப்பீடு அளவீடு Estimate
சிரேஷ்ட மட்டம் சேவை அடுக்கம் A-Senior level	1	1	1	1
மூன்றாம் நிலை மட்டம் சேவை அடுக்கம் B-Tertiary level	0	0	0	0
இரண்டாம் நிலை மட்டம் சேவை அடுக்கம் C-Secondary level	56	55	59	59
ஆரம்ப மட்டம் சேவை அடுக்கம் D-Primary level	3	4	4	4
Total	60	60	64	64

ප්‍රධාන කාර්යයන්

- මූල්‍ය කළමනාකරණය විශේෂයෙන්ම අරමුදල් යෙදවීම සම්බන්ධව විශ්වාස හා යෝග්‍ය ලෙස අදාළ නීති රීති වලට අනුකූලව සිදුවන්නේ ද යන්න නිරීක්ෂණය කිරීම.
- පුනරාවර්තන හා ප්‍රාග්ධන වියදම් සම්බන්ධ මුදල් වියදම් කිරීම, ඒවා ගිණුම්ගත කිරීම හා ඒවා සම්බන්ධ විවිධ සාක්ෂි නිරීක්ෂණය කිරීම සහ අත්පත් කරගත් වත්කම්වල බලාපොරොත්තු වූ ගුණාත්මක භාවය පවතින්නේ ද යන්න නිරීක්ෂණය කිරීම.
- නැගෙනහිර පළාත් සභාවේ සියලුම ගෞතීක හා මූල්‍ය සම්පත් යෙදවීම හා ඒ සඳහා වියදම් කළ මුදලින් ලබා ගන්නා ලද වටිනාකම සහතික කිරීම.
- නීති රීති වලට පටහැනිවීම හා අයථා මූල්‍ය කළමනාකරණය හෝ ගිණුම් නිලධාරීන්ගේ වංචනික ක්‍රියා පිළිබඳව ගරු ආණ්ඩුකාරවරයාට ප්‍රධාන අමාත්‍යවරයාට සහ ප්‍රධාන ලේකම්වරයාට වාර්තා කිරීම.

PROVINCIAL DEPARTMENT OF INTERNAL AUDIT

Vision

Excellent provincial administration in good governance, efficiency, economy and accountability.

Mission

Review of Accountability of all arms of the EPC, ensuring probity and propriety for efficiency, effectiveness and economy in financial management and advice on internal control system wherever necessary. In both source and disposition of funds.

Key Functions

- Ensure probity and propriety in financial management in compliance with laws and regulations, in disposition of funds.
- Review whether there is verifiable evidence for the money expended and accounted each year in respect of recurrent and capital expenditure, and verify whether assets acquired and created have the expected quality and are in existence and utilized for the intended purposes.
- Ensure that all the physical and financial resources of EPC are utilized for optimum results in terms of the budget and standards prescribed and thereby to obtain “Value for Money” being expended.
- Report to the Hon. Governor, Chief Minister and the Chief Secretary on any deviations from compliance with laws and regulations and or involvement of mismanagement or corruption in the Accounting Offices.

தலைப்பு : 926 யாகாண உள்ளக கணக்காய்வு திணைக்களம்
 இலக்கம் : 926 பிளாட் அமைச்சர் அலுவலக அலுவலகத் திணைக்களம்
 Head : 926 Department of Provincial Internal Audit
 நிகழ்ச்சித்திட்டம் : 3 மாகாண நிர்வாகம்
 வகைப்பாடு : 3 பிளாட் அமைச்சர் அலுவலகத் திணைக்களம்
 Programme : 3 Provincial Administration
 கருத்திட்டம் : 2 பொது நிர்வாகமும், நிதியும்
 வகைப்பாடு : 2 பொது அமைச்சர் அலுவலகத் திணைக்களம்
 Project : 2 General Administration & Finance

விடயக்குறியீடு ரீதியாக செலவீனங்களின் தொகுப்பு மூலக் குழு வகைப்பாடு மூலக் குழு மூலக் குழு

Summary of Expenditure by Object Code

ரூபா ரூ. Rs.

குறியீடு கொடுப்பு Code	பிரிவு விடயத்தலைப்பு காணியல் வகைப்பாடு மூலக் குழு Category / Object Title	2014 உண்மை மதிப்பு Actual	2015 மதிப்பீடு மதிப்பீடு (Revised) Estimate (Revised)	2016 மதிப்பீடு மதிப்பீடு Estimate
	மீ.செலவினம் புனர்பலித்தல் வகைப்பாடு Recurrent Expenditure	15,582,038	22,460,000	21,185,000
10	ஆளுகிறிய வேதனைகள் புனர்பலித்தல் Personal Emoluments	11,075,152	14,410,000	14,985,000
1001	சம்பளமும் கூலியும் வகைப்பாடு மூலக் குழு Salaries and Wages	6,120,485	6,560,000	6,265,000
1002	மேலதிக வேலை, விடுமுறைக் கொடுப்பான்கள் மேலதிக வேலை அல்லது ஓய்வூதிய Overtime and Holiday Pay	261,492	400,000	236,000
1003	ஏனைய படிக்க மேலதிக வேலை Other Allowances	4,693,175	7,450,000	8,484,000
11	பிரயாணச் செலவு மேலதிக வகைப்பாடு Travelling Expenses	543,165	1,660,000	800,000
1101	உள்ளநாட்டு பிரயாணம் மேலதிக வகைப்பாடு - தேசிய Travelling - Domestic	543,165	1,660,000	800,000
12	வழங்கல்கள் மேலதிக வகைப்பாடு Supplies	1,264,367	1,830,000	1,830,000
1201	எழுத்துக்கருவிகளும் அலுவலக தேவையான்களும் மேலதிக வகைப்பாடு (அலுவலக தேவை) Stationery and Office Requisites	393,915	600,000	600,000
1202	எரிபொருளும் உராய்வு நீக்கிகளும் மேலதிக வகைப்பாடு Fuel and Lubricants	788,157	900,000	900,000
1203	உணவும் சீருடையும் மேலதிக வகைப்பாடு Diets & Uniforms	22,000	30,000	30,000
1205	ஏனையவை மேலதிக வகைப்பாடு Others	36,935	100,000	100,000
1206	இயந்திர, இலத்திரனியல் பொருட்கள் மேலதிக வகைப்பாடு Mechanical and Electrical Goods	23,360	200,000	200,000
13	பராமரிப்பு செலவீனங்கள் மேலதிக வகைப்பாடு Maintenance Expenditure	1,514,481	2,360,000	1,370,000
1301	வாகனங்கள் மேலதிக வகைப்பாடு Vehicles	763,513	1,700,000	700,000
1302	பொறித் தொகுதியும் இயந்திர உபகரணங்களும் மேலதிக வகைப்பாடு Plant, Machinery and Equipment	106,262	300,000	300,000
1303	கட்டிடங்கள் மேலதிக வகைப்பாடு Buildings	641,005	300,000	300,000
1304	ஏனையவை மேலதிக வகைப்பாடு Others	3,700	60,000	70,000

ஏனைய செலவீனங்களின் தொகுப்பு விவர அறிக்கை
Summary of Expenditure by Object Details

குறியீடு கode	பிரிவு, விடயத்தலைப்பு கategoria / Object Title	2016மதிப்பீடு Estimate
	மீ.செலவீனம்	11,154,000
10	ஆளுக்கிரிய வேதனாதிகள்	8,484,000
1003*11	வாழ்க்கைச் செலவுப்படி	2,620,000
1003*12	உபசரணைப் படி	9,000
1003*13	மொழித் தேர்ச்சி படி	55,000
1003*14	இறந்தவர்களுக்கான படி	420,000
1003*25	வாகனங்களுக்கான படி	360,000
1003*27	விசேட படி	1,300,000
1003*31	விடுமுறைக்கான புகழ்பெற்ற பிரபாஸ்ச்சீட்டு	60,000
1003*34	தொழில் துறை படிக்கள்	300,000
1003*39	இடைக்காலக் கொடுப்பனவு	3,360,000
12	வழங்கல்கள்	1,000,000
1202*41	அலுவலகப் பாவனை வாகனங்களுக்கான எரிபொருள்	600,000
1202*42	ஒதுக்கப்பட்ட வாகனங்களுக்கான எரிபொருள்	300,000
1205*51	களஞ்சியமும் நுகர்வுப்பொருட்களும்	100,000
13	பராமரிப்பு செலவீனங்கள்	70,000
1304*55	இயந்திர, கணினி, உபகரண பராமரிப்பு	70,000
14	ஒப்பந்த சேவைகள்	650,000
1402*71	தபாலு கட்டணங்கள்	50,000
1402*72	தொலைத்தொடர்பு	450,000
1404*73	வாடகையும் கூலிக்கட்டணமும்	150,000
17	மாணியங்கள்	950,000
1703*132	பத்திரிகைகள், அச்சிடலும் விளம்பரமும்	100,000
1703*133	பயிற்சியும், பயிலுவதற்கு படி	600,000
1703*134	நலன்புரி	50,000
1703*135	இடைநேர் செலவீனம்	100,000
1703*141	புத்தகங்களும், மாநாடு சஞ்சிகைகளும்	100,000
	மூலதன செலவீனம்	2,000,000
20	மூல, சொத்துகளின் புனருத்தாரண	1,100,000
2001*01	கட்டிடங்கள் மற்றும் அமைப்புகள்	500,000
2003*01	வாகனங்கள்	600,000
21	மூல, சொத்துகளின் கொள்வனவு	700,000
2102*01	தளபடமும், அலுவலக உபகரணங்களும்	700,000
24	இயலாமைக் கட்டியெழுப்புதல்	200,000
2401*01	கட்டிடங்கள், மற்றும் கட்டிட, குள, பாறைகள்	200,000
	மொ.செலவு	13,154,000

தலைப்பு : 926 மாகாண உள்ளக கணக்காய்வு திணைக்களம்
 Head : 926 மாகாண அமைச்சர் திணைக்களம்
 Department of Provincial Internal Audit
 நிகழ்ச்சித்திட்டம் : 3 மாகாண நிர்வாகம்
 Programme : 3 மாகாண நிர்வாகம்
 Provincial Administration
 கருத்திட்டம் : 2 பொது நிர்வாகமும், நிதியும்
 வகை : 2 பொது நிர்வாகம் மற்றும் நிதியும்
 Project : 2 General Administration & Finance

கருத்திட்ட ரீதியாக ஆளணி விபரம்
 வகை : 2 பொது நிர்வாகம் மற்றும் நிதியும்
 Project Employment Profile

சேவைகளின் மட்டம் Service Level	அனுமதிக்கப்பட்ட ஆளணி Approved Cadre	2014 உண்மை Actual	2015 மதிப்பீடு Estimate	2016 மதிப்பீடு Estimate
சிரேஷ்ட மட்டம் A-Senior level	2	3	2	2
மூன்றாம் நிலை மட்டம் B-Tertiary level	1	0	1	1
இரண்டாம் நிலை மட்டம் C-Secondary level	26	19	26	26
ஆரம்ப மட்டம் D-Primary level	6	6	6	6
Total	35	28	35	35

பிரதிப் பிரதம செயலாளர் செயலகம் - ஆளணி மற்றும் பயிற்சி

தூரநோக்கு

வினைத்திறனான முகாமைத்துவ முறைமையில் உயர்தகுதியுடைய மனித வளங்களைக்கொண்டு கிழக்கு மாகாண சபைக்கு தரம் வாய்ந்த செழிப்பான சேவையை வழங்குவதற்கு பங்களிப்பு செய்தல்.

நோக்கம்

கிழக்கு மாகாண சபையில் தொழில் வளர்ச்சி திட்டங்கள் மற்றும் ஆளணி முகாமைத்துவம் மேற்கொள்வதுடன் அலுவலர்களுடைய திறன்களையும் நிறுவன முறைமையையும் வலுவூட்டுவதன் ஊடாக மனித வளத்தினதும் அலுவலக முகாமை முறையினதும் அபிவிருத்தியுடன் கூடிய சிறந்த சேவையை வழங்குதல்.

முக்கிய செயற்பாடுகள்

- கிழக்கு மாகாண சபைக்குரிய சகல பதவிகளுக்குமான ஆளணி பற்றிய விடயங்கள் சம்பந்தமான நடவடிக்கைகளை மேற்கொள்ளல்.
- கிழக்க மாகாண சபைக்குரிய சகல பதவிகளுக்குமான சுயவிபரங்கள் பற்றிய தரவுத்தளம் (HRIMS- Database) சம்பந்தமான நடவடிக்கைகளை மேற்கொள்ளல்.
- கிழக்கு மாகாண உத்தியோகத்தர்களுக்குத் தேவையான உள்நாட்டு, வெளிநாட்டு பயிற்சி நெறிகளை அடையாளம் காணலும், அதனை நடைமுறைப்படுத்துவதற்குரிய ஒழுங்குகளை மேற்கொள்ளலும்
- ஏனைய அலுவலகங்களுக்கு பயிற்சிகள் தொடர்பான அறிக்கைகள் மற்றும் செய்திகளை பரப்புதல் / நடைமுறைப்படுத்துதல்.
- பொது நிர்வாக சுற்றறிக்கை இலக்கம் 12/2000 ற்க்கு அமைவாக பாடநெறிகளைக் கற்று தகைமைகளைக் கொண்டுள்ள மாணவர்களுக்கு கிழக்கு மாகாணசபை அலுவலகங்களில் செய்முறைப் பயிற்சி நெறிகளுக்கான வாய்ப்புகளைப் பெற்றுக்கொடுத்தல்.
- முகாமைத்துவ அபிவிருத்தி பயிற்சி பிரிவின் செயற்பாடுகளை மேற்பார்வை செய்தலும், அதனை மேலும் வலுவூட்டுவதற்கான நடவடிக்கைகளை மேற்கொள்ளலும்.
- CIRM – நிறுவனத்தின் செயற்பாடுகளை மேற்பார்வை செய்தலும், அதனை மேலும் வலுவூட்டுவதற்கான நடவடிக்கைகளை மேற்கொள்ளலும்.

තියෝජ්‍ය ප්‍රධාන ලේකම් කාර්යාලය - පිරිස් හා පුහුණු

දැක්ම

තැගෙනහිර පළාත් සභා ඵලදායී කළමනාකරණ පද්ධතිය සතු කාර්යභාර මානව සම්පත්වල දායකත්වයෙන් සෞභාග්‍යය කරා ළඟාවීම උදෙසා ගුණාත්මක සේවාවක් සැපයීම.

මෙහෙවර

තැගෙනහිර පළාත් සභාවෙන් ඉහළ සේවාවක් සැපයීම සඳහා කාර්ය මණ්ඩල කළමනාකරණය හා වෘත්තීය සංවර්ධන වැඩසටහන් මගින් පිරිස් ධාරීතාවය වර්ධනය කිරීම සහ ආයතන පද්ධතිය ශක්තිමත් කිරීම තුළින් මානව සම්පත් හා කළමනාකරණ පද්ධතිය වැඩි දියුණු කිරීම.

ප්‍රධාන කාර්යයන්

- තැගෙනහිර පළාත් සභාවේ සියළු තනතුරු සඳහා වන කාර්යමණ්ඩල තරුණු පිළිබඳ කටයුතු කිරීම.
- තැගෙනහිර පළාතේ සියලු නිලධාරීන්ගේ ස්වයං දත්ත පිළිබඳ පරගිණක දත්ත ගබඩාවට (HRIMS – Database) අදාළ කටයුතු මෙහෙයවීම.
- තැගෙනහිර පළාතේ නිලධාරීන්ට අවශ්‍ය දේශීය හා විදේශීය පුහුණු පාඨමාලා හඳුනා ගැනීම සහ ඒවා ක්‍රියාත්මක කිරීමට අවශ්‍ය විධිවිධාන සැලැස්වීම.
- සෞඛ්‍ය ආයතන වලට පුහුණුවීම් පිළිබඳ වාර්ථාවන් හා ප්‍රවෘත්ති දැන ගැනීමට සැලැස්වීම/ක්‍රියාත්මක කිරීම.
- තාක්ෂණ විදුහල්වලින් පාඨමාලා හඳුනා ගැනීම සඳහා අවස්ථාවන් ලබා දීම.
- කළමනාකරණ සංවර්ධන පුහුණු ඒකකයේ ක්‍රියාකාරකම් අධීක්ෂණය කිරීම හා එය සවිමත් කිරීමට අවශ්‍ය කටයුතු සැලැස්වීම.
- CIRM ආයතනයේ කටයුතු අධීක්ෂණය කිරීම හා එය තව දුරටත් සවිමත් කිරීමට අවශ්‍ය පියවර ගැනීම.

தலைப்பு
கீழ்க்க : 927
Head

பிரதிப்பிரதம செயலாளர் செயலகம் - ஆளணியும் பயிற்சியு
கியோசுர சூடான லேகை காரியாலய - சிபிசீ கல சூறுசூ
Deputy Chief Secretary's Secretariat - P & T

விடயக்குறியீடு ரீதியாக செலவீனங்களின் தொகுப்பு காரண வரல விசை கண்ணை

Summary of Expenditure by Object Code

ரூபா ரூ Rs.

குறியீடு கண்ணை Code	பிரிவு விடயத்தலைப்பு கண்ணை / வரல விசை கண்ணை Category / Object Title	2014உண்மை கண Actual	2015மதிப்பீடு மூலக்கேள்வல் Estimate (Revised)	2016மதிப்பீடு மூலக்கேள்வல் Estimate
	பீ.செலவினம் புறகாலக விடயம் Recurrent Expenditure	38,557,328	48,850,000	48,454,000
10	ஆளுக்கூரிய வேதனாதிகள் புறகால கணக்கீடு Personal Emoluments	17,639,410	20,860,000	24,404,000
1001	சம்பளமும் கலியும் புறகால கணக்கீடு Salaries and Wages	9,802,589	10,250,000	10,606,000
1002	மேலதிக நேர, விடுமுறைக் கொடுப்பளவுகள் புறகால கணக்கீடு Overtime and Holiday Pay	1,118,848	1,100,000	946,000
1003	ஏனைய படிக்க புறகால கணக்கீடு Other Allowances	6,717,973	9,510,000	12,852,000
11	பிரயாணச் செலவு கணக்கீடு Travelling Expences	342,096	500,000	355,000
1101	உள்ளநாட்டு பிரயாணம் கணக்கீடு - தேசிய Travelling - Domestic	282,665	490,000	350,000
1102	வெளிநாட்டு பிரயாணம் கணக்கீடு - தேசிய Travelling - Foreign	59,431	10,000	5,000
12	வழங்கல்கள் புறகால கணக்கீடு Supplies	4,799,841	4,810,000	4,325,000
1201	எழுத்துகளுக்கும் அலுவலக தேய்ப்பொருட்களும் புறகால கணக்கீடு Stationery and Office Requisites	2,033,794	1,900,000	1,850,000
1202	எரிபொருளும் உராய்வு தீக்கிகளும் புறகால கணக்கீடு Fuel and Lubricants	2,398,458	2,200,000	1,800,000
1203	உணவும் சீருடையும் புறகால கணக்கீடு Diets & Uniforms	52,000	70,000	75,000
1205	ஏனையவை புறகால கணக்கீடு Others	121,718	400,000	400,000
1206	இயந்திர, இலத்திரனியல் பொருட்கள் புறகால கணக்கீடு Mechanical and Electrical Goods	193,872	240,000	200,000
13	பராமரிப்பு செலவீனங்கள் புறகால கணக்கீடு Maintenance Expenditure	3,385,620	3,985,000	3,400,000
1301	வாகனங்கள் புறகால கணக்கீடு Vehicles	2,243,258	2,000,000	1,700,000
1302	பொறித் தொகுதியும் இயந்திர உபகரணங்களும் புறகால கணக்கீடு Plant, Machinery and Equipment	362,916	500,000	500,000
1303	கட்டிடங்கள் புறகால கணக்கீடு Buildings	773,745	1,350,000	900,000
1304	ஏனையவை புறகால கணக்கீடு Others	5,700	135,000	300,000
14	ஒப்பந்த சேவைகள் புறகால கணக்கீடு Contractual Services	4,686,888	5,200,000	6,155,000
1401	பொக்குவரத்து புறகால கணக்கீடு Transport	0	235,000	100,000
1402	தபாரி கட்டணங்களும் தொலைத்தொடர்பும் புறகால கணக்கீடு Postal & Telecommunication	852,445	910,000	1,250,000
1403	மின்சாரமும் நீரும் புறகால கணக்கீடு Electricity and Water	1,553,235	1,850,000	1,750,000

1404	வாடகை, சுவிட்சுட்டணம் மற்றும் உள்நாள் வரிகள் (வாகன வரி) ஆகியவை உள்ளிட்ட வாகன வரி மற்றும் உள்ளூர் வரி (வாகன வரி) Rents, Rates and Local Taxes (Vehicle Tax)	0	5,000	5,000
1405	ஏனையவை Others	2,281,208	2,200,000	3,050,000
15	மாற்றங்கள் Transfers	63,853	625,000	255,000
1504	அபிவிருத்திகளுக்கான மானியங்கள் Development Subsidies	0	450,000	55,000
1506	சொத்து கடன் வட்டி Property Loan Interest	63,853	175,000	200,000
17	மானியங்கள் Subsidies	7,639,619	12,870,000	9,560,000
1703	ஏனையவை Others	7,639,619	12,870,000	9,560,000
	மூலதன செலவினம் Capital Expenditure	4,200,140	6,500,000	7,000,000
20	மூல. சொத்துகளின் புனரூபீகரிப்பும் விரிவாக்கமும் Reha. & Improvement of Capital Assets	332,880	3,294,000	1,650,000
2001	கட்டிடங்கள் மற்றும் அமைப்புகள் Buildings and Structures	3,020	3,018,000	1,500,000
2002	இயந்திரங்களும் பொறி சாதனங்களும் Plant, Machinery & Equipment	329,860	276,000	0
2003	வாகனங்கள் Vehicles	0	0	150,000
21	மூல. சொத்துகளின் கொள்வனவு Acquisition of Capital Assets	3,867,260	3,206,000	5,250,000
2101	வாகனங்கள் Vehicles	2,707,368	2,706,000	1,520,000
2102	நுட்பபாடும், அலுவலக உபகரணங்களும் Furniture and Office Equipment	662,980	500,000	3,730,000
2104	கட்டிடங்கள், மற்றும் கட்டமைப்பு Buildings and Structures	496,912	0	0
24	இயலாமைக் கட்டியெழுப்பதல் Capacity Building	0	0	100,000
2401	பயிற்சியும் இயலாமைக் கட்டியெழுப்பதலும் Training and Capacity Buildings	0	0	100,000
	மொ.செலவு Total Project Expenditure	42,757,468	55,350,000	55,454,000

நிதி மூலங்கள்
Sources of Finance

நிதியூட்டல் Financing	2014 உண்மை Actual	2015 மதிப்பீடு Estimate	2016 மதிப்பீடு Estimate
தொகுதிக் கொடைகள் Block Grant	38,557,328	48,850,000	48,454,000
பிரமாண அடிப்படையிலான கொடைகள் Criteria Based Grant	4,200,140	6,500,000	7,000,000
மொ.செலவு Total Expenditure	42,757,468	55,350,000	55,454,000

தலைப்பு : 927 பிரதிப்பிரதம செயலாளர் செயலகம் - ஆளணியும் பயிற்சியு
 கீழ்க : 927 தலைவர் செயலகம் - சிபிஐ டி.ஐ.ஐ.
 Head Deputy Chief Secretary's Secretariat - P & T
 நிகழ்ச்சித்திட்டம் : 9 மனிதவள அபிவிருத்தி
 வகுப்புகள் : 9 மனிதவள அபிவிருத்தி
 Programme Human Resource Development
 கருத்திட்டம் : 2 பொது நிர்வாகமும், நிதியும்
 வகை : 2 பொது நிர்வாகமும், நிதியும்
 Project General Administration & Finance

விடயக்குறியீடு ரீதியாக செலவீனங்களின் தொகுப்பு வாரியம் வசூல் வசூல் சம்பந்தம்

Summary of Expenditure by Object Code

ரூபா ரூ. Rs.

குறியீடு Code	பிரிவு விடயத்தகையது காணியம் வசூல் வசூல் சம்பந்தம் Category / Object Title	2014 உண்மை மதிப்பு Actual	2015 மதிப்பீடு மதிப்பீடு (Revised) Estimate (Revised)	2016 மதிப்பீடு மதிப்பீடு Estimate
	மீ.செலவினம் புனாபுனா வசூல் Recurrent Expenditure	10,061,574	16,300,000	18,769,000
10	ஆளுக்கூரிய வேதனாதிக்கள் புனாபுனா வசூல் Personal Emoluments	5,613,459	5,900,000	11,219,000
1001	சம்பளமும் கலியும் வசூல் வசூல் Salaries and Wages	3,191,345	2,950,000	4,971,000
1002	மேலதிக நேர, விடுமுறைக் கொடுப்பனவுக்கள் புனாபுனா வசூல் Overtime and Holiday Pay	232,939	400,000	296,000
1003	ஏனைய படிக்கள் புனாபுனா வசூல் Other Allowances	2,189,176	2,550,000	5,952,000
11	பிரயாணச் செலவு புனாபுனா வசூல் Travelling Expenses	36,339	150,000	100,000
1101	உள்ளாட்டு பிரயாணம் புனாபுனா வசூல் - கட்டுப்பாடு Travelling - Domestic	36,339	150,000	100,000
12	வழங்கல்கள் புனாபுனா வசூல் Supplies	1,022,013	1,410,000	1,585,000
1201	எழுத்துக்கருவிகளும் அலுவலக தே.பொருட்களும் புனாபுனா வசூல் Stationery and Office Requisites	319,378	450,000	500,000
1202	எரிபொருளும் உட்கருவிகளும் புனாபுனா வசூல் Fuel and Lubricants	621,865	700,000	800,000
1203	உணவும் சீருடையும் புனாபுனா வசூல் Diets & Uniforms	16,000	20,000	35,000
1205	ஏனையவை புனாபுனா வசூல் Others	54,645	200,000	200,000
1206	இயந்திர, இலத்திரசியல் பொருட்கள் புனாபுனா வசூல் Mechanical and Electrical Goods	10,126	40,000	50,000
13	பராமரிப்பு செலவீனங்கள் புனாபுனா வசூல் Maintenance Expenditure	611,671	750,000	850,000
1301	வாகனங்கள் புனாபுனா வசூல் Vehicles	558,611	500,000	500,000
1302	பொறித் தொகுதியும் இயந்திர உட்கருவிகளும் புனாபுனா வசூல் Plant, Machinery and Equipment	29,580	100,000	100,000
1303	கட்டிடங்கள் புனாபுனா வசூல் Buildings	23,480	150,000	250,000
14	ஒப்பந்த சேவைக்கள் புனாபுனா வசூல் Contractual Services	253,200	595,000	750,000

1401	போக்குவரத்து புலனாய Transport	0	235,000	100,000
1402	தொலை தொடர்புகளும் தொலைத்தொடர்பும் புலனாய அல்லது தொலைத்தொடர்பு Postal & Telecommunication	166,542	210,000	450,000
1403	மின்சாரம் மற்றும் புலனாய அல்லது Electricity and Water	86,658	150,000	200,000
15	மாற்றங்கள் அல்லது Transfers	7,825	175,000	150,000
1504	அபிவிருத்திகளுக்கான மாணியங்கள் புலனாய அல்லது Development Subsidies	0	100,000	50,000
1506	சொத்து கடன் வட்டி புலனாய அல்லது Property Loan Interest	7,825	75,000	100,000
17	மாணியங்கள் புலனாய அல்லது Subsidies	2,517,066	7,320,000	4,115,000
1703	ஏனையவை புலனாய அல்லது Others	2,517,066	7,320,000	4,115,000
	மூலதன செலவினம் புலனாய அல்லது Capital Expenditure	1,657,859	2,000,000	2,000,000
20	மூல. சொத்துகளின் புனரமைப்பும் விரிவாக்கமும் புலனாய அல்லது Reha. & Improvement of Capital Assets	332,880	176,000	150,000
2001	கட்டிடங்கள் மற்றும் அமைப்புகள் புலனாய அல்லது Buildings and Structures	3,020	100,000	0
2002	இயந்திரங்களும் பொறி சாதனங்களும் புலனாய அல்லது Plant, Machinery & Equipment	329,860	76,000	0
2003	வாகனங்கள் புலனாய அல்லது Vehicles	0	0	150,000
21	மூல. சொத்துகளின் கொள்வனவு புலனாய அல்லது Acquisition of Capital Assets	1,324,979	1,824,000	1,750,000
2101	வாகனங்கள் புலனாய அல்லது Vehicles	1,324,979	1,324,000	1,320,000
2102	தளபாடமும், அலுவலக உபகரணங்களும் புலனாய அல்லது Furniture and Office Equipment	0	500,000	430,000
24	இயலாமைக் கட்டுப்பாடு புலனாய அல்லது Capacity Building	0	0	100,000
2401	பயிற்சியும் இயலாமைக் கட்டுப்பாட்டும் புலனாய அல்லது Training and Capacity Buildings	0	0	100,000
	மொ.செ. இ.சி. Total Project Expenditure	11,719,432	18,300,000	20,769,000

Head / Programme/ Project : 927 / 9 / 2

ஏனைய செலவீனங்களின் தொகுப்பு வகை வந்த விவரம்
Summary of Expenditure by Object Details

குறியீடு கொடை Code	பிரிவு விடயத்தலைப்பு காணொலி / பொது வகை Category / Object Title	2016மீட்டிங் மதிப்பீடு Estimate
	மீ.செலவீனம்	11,602,000
10	ஆளுக்கூரிய வேதனாதிக்கள்	5,952,000
1003*11	வாழ்க்கைச் செலவுப்படி	2,000,000
1003*12	உபசாஸனம் படி	12,000
1003*13	மொழித் தேர்ச்சி படி	50,000
1003*27	விசேட படி	1,000,000
1003*31	விடுமுறைக்கான புகையிறந்த பர்யாணம்	50,000
1003*34	தொழில் துறை படிக்கள்	300,000
1003*39	இடைக்காலக் கொடுப்பனவு	2,540,000
12	வழங்கல்கள்	1,035,000
1202*41	அலுவலகப் பாலனை வாகனங்களிற்கான எரிபொருள்	300,000
1202*42	ஒதுக்கப்பட்ட வாகனங்களிற்கான எரிபொருள்	500,000
1203*46	சீருடை	35,000
1205*51	களஞ்சியமும் நுகர்வுப்பொருட்களும்	200,000
14	ஒப்பந்த சேவைகள்	450,000
1402*71	தபாற் கட்டணங்கள்	30,000
1402*72	தொலைத்தொடர்பு	420,000
15	மாற்றங்கள்	50,000
1504*116	தகவல் வள முகாமைத்துவ நிலையம்	50,000
17	மானியங்கள்	4,115,000
1703*131	பயிற்சி சேவைகள்	20,000
1703*132	பத்திரிகைகள், அச்சிடலும் விளம்பரமும்	50,000
1703*133	பயிற்சியும், பயிற்சினவர் படி	500,000
1703*134	நலன்புரி	50,000
1703*135	இடைநேர் செலவீனம்	100,000
1703*141	புத்தகங்களும், மாதாந்த சஞ்சிகைகளும்	20,000
1703*148	திறல்: அபிவிருத்தி	3,375,000
	மூலதன செலவீனம்	2,000,000
20	மூல. சொத்துக்களின் புனருத்தாரண வாகனங்கள்	150,000
2003*01	வாகனங்கள்	150,000
21	மூல. சொத்துக்களின் கொள்வனவு வாகனங்கள்	1,750,000
2101*01	வாகனங்கள்	1,320,000
2102*01	தளபடமும், அலுவலக உபகரணங்களும்	430,000
24	இயல்வகை கட்டியெழுப்புதல்	100,000
2401*01	கட்டிடங்கள், மற்றும் கட்டிட, குள. பாறைகள்	100,000
	மொ.செலவு	13,602,000

தலைப்பு : 927 பிரதிப்பிரதம செயலாளர் செயலகம் - ஆளணியும் பயிற்சியும்
 கீட்பை : 927 தியேட்டர் புவாக லேவம கார்ட்டாலய - டிரீவ் லா ஐஐஐஐ
 Head Deputy Chief Secretary's Secretariat - P & T
 நிகழ்ச்சித்திட்டம் மனிதவள அபிவிருத்தி
 வடிவவகை : 9 மானவ கமீவன் க-வகை
 Programme Human Resource Development
 கருத்திட்டம் பொது நிர்வாகமும், நிதியும்
 வகைவகை : 2 வோது படுவாலகய கவ இடல்
 Project General Administration & Finance

**கருத்திட்ட ரீதியாக ஆளணி விபரம்
 வகைவகை கார்ட்டாலய கனவல் வோவ்வூர்
 Project Employment Profile**

கேவலகளிள் மட்டம் கேவல வடுவடு Service Level	அனுமதிக்கப்பட்ட ஆளணி வகைவகை கனவல் Approved Cadre	2014 கனவல் கனவல் Actual	2015 கனவல் கனவல் Estimate	2016 கனவல் கனவல் Estimate
கிரேஷ்ட மட்டம் கேவல வடுவடு A-Senior level	3	1	2	3
முன்றாம் நிலை மட்டம் கேவல வடுவடு B-Tertiary level	3	0	1	3
இரண்டாம் நிலை மட்டம் கேவல வடுவடு C-Secondary level	65	10	15	65
ஆரம்ப மட்டம் கேவல வடுவடு D-Primary level	8	5	5	8
Total	79	16	23	79

தலைப்பு
 இலக்கம் : 927
 Head
 நிகழ்ச்சித்திட்டம்
 உட்கட்சி : 9
 Programme
 கருத்திட்டம்
 வகை : 3
 Project

பிரதிப்பிரதம செயலாளர் செயலகம் - ஆளணியும் பயிற்சியு
 திணைக்களப் புவன லேகா கார்ட்டாலய - பிபிசீ லா புவன
 Deputy Chief Secretary's Secretariat - P & T
 மனிதவள அபிவிருத்தி
 லாநல லாபிசீ லா லாநல
 Human Resource Development
 பயிற்சியும் மனிதவள அபிவிருத்தியும்
 புவன லா லாநல லாபிசீ லா லாநல
 Training and Human Resources Development

விடயக்குறியீடு ரீதியாக லாநலவளங்களின் தலாருப்பு லாநல லாநல லாநல லாநல

Summary of Expenditure by Object Code

ரூபா லா ரூ.

குறியீடு லாநல Code	பிரதி-விடயத்தலைப்பு லாநல லாநல லாநல லாநல Category / Object Title	2014 லாநல லாநல Actual	2015 மதிப்பு லாநல லாநல Estimate (Revised)	2016 மதிப்பு லாநல லாநல Estimate
	ம. லாநலவள லாநல லாநல லாநல Recurrent Expenditure	28,495,754	32,550,000	29,685,000
10	ஆளுங்குரிய லாநலவளங்களின் லாநல லாநல Personal Emoluments	12,025,951	14,960,000	13,185,000
1001	லாநலவள லாநலவள லாநல லாநல Salaries and Wages	6,611,244	7,300,000	5,635,000
1002	மேலதிக லாநல, லாநலவள லாநல லாநல லாநல லாநல Overtime and Holiday Pay	885,910	700,000	650,000
1003	லாநலவள லாநலவள லாநல லாநல Other Allowances	4,528,797	6,960,000	6,900,000
11	பிரயாண லாநலவள லாநல லாநல Travelling Expenses	305,757	350,000	255,000
1101	லாநலவள பிரயாண லாநல லாநல - லாநல Travelling - Domestic	246,326	340,000	250,000
1102	லாநலவள பிரயாண லாநல லாநல - லாநல Travelling - Foreign	59,431	10,000	5,000
12	லாநலவள லாநல Supplies	3,777,828	3,400,000	2,740,000
1201	லாநலவள லாநலவள லாநல லாநல லாநல Stationery and Office Requisites	1,714,416	1,450,000	1,350,000
1202	லாநலவள லாநலவள லாநல லாநல லாநல Fuel and Lubricants	1,776,593	1,500,000	1,000,000
1203	லாநலவள லாநலவள லாநல லாநல லாநல Diets & Uniforms	36,000	50,000	40,000
1205	லாநலவள லாநல Others	67,073	200,000	200,000
1206	லாநலவள லாநலவள லாநல லாநல லாநல Mechanical and Electrical Goods	183,746	200,000	150,000
13	பிரயாண லாநலவள லாநல லாநல Maintenance Expenditure	2,773,948	3,235,000	2,550,000
1301	லாநலவள லாநல Vehicles	1,684,647	1,500,000	1,200,000
1302	லாநலவள லாநலவள லாநல லாநல லாநல Plant, Machinery and Equipment	333,336	400,000	400,000
1303	லாநலவள லாநல Buildings	750,265	1,200,000	650,000

1304	ஏனையவை Others	5,700	135,000	300,000
14	ஒப்பந்த சேவைகள் Contractual Services	4,433,688	4,605,000	5,405,000
1402	தபாற் கட்டணங்களும் தொலைத்தொடர்பும் Postal & Telecommunication	685,904	700,000	800,000
1403	மின்சாரும் நீரும் Electricity and Water	1,466,576	1,700,000	1,550,000
1404	வாகனக், கலீக்கட்டணம் மற்றும் உள்ளூர் வரிகள் (வாகன வரி) Rents, Rates and Local Taxes (Vehicle Tax)	0	5,000	5,000
1405	ஏனையவை Others	2,281,208	2,200,000	3,050,000
15	மாற்றங்கள் Transfers	56,028	450,000	105,000
1504	அபிவிருத்திகளுக்கான மாணியங்கள் Development Subsidies	0	350,000	5,000
1506	சொத்து கடன் வட்டி Property Loan Interest	56,028	100,000	100,000
17	மாணியங்கள் Subsidies	5,122,554	5,550,000	5,445,000
1703	ஏனையவை Others	5,122,554	5,550,000	5,445,000
	மூலதன செலவினம் புதியதாகச் செய்யும் Capital Expenditure	2,542,281	4,500,000	5,000,000
20	மூல. சொத்துகளின் புனர்தாரணமும் விரிவாக்கமும் Reha. & Improvement of Capital Assets	0	3,118,000	1,500,000
2001	கட்டிடங்கள் மற்றும் அமைப்புகள் Buildings and Structures	0	2,918,000	1,500,000
2002	இயந்திரங்களும் பொறி சாதனங்களும் Plant, Machinery & Equipment	0	200,000	0
21	மூல. சொத்துகளின் கொள்வனவு Acquisition of Capital Assets	2,542,281	1,382,000	3,500,000
2101	வாகனங்கள் Vehicles	1,382,390	1,382,000	200,000
2102	தளபாடமும், அலுவலக உபகரணங்களும் Furniture and Office Equipment	662,980	0	3,300,000
2104	கட்டிடங்கள், மற்றும் கட்டமைப்பு Buildings and Structures	496,912	0	0
	மொ.செ. இ.பி. Total Project Expenditure	31,038,036	37,050,000	34,685,000

Head / Programme/ Project : 927 / 9 / 3

ஏனைய செலவீனங்களின் தொகுப்பு விவரம்
Summary of Expenditure by Object Details

குறியீடு சංකேத Code	பிரிவு விவரத்தைப்பற்றிய காணொலி / பொருள் Category / Object Title	2016மதிப்பீடு Estimate
	மீ.செலவீனம்	17,500,000
	புனர்பலி	17,500,000
10	ஆளுங்குரிய வேதனாதிக்கள்	6,900,000
1003*11	வாழ்க்கைச் செலவுப்படி	2,440,000
1003*13	மொழித் தேர்ச்சி படி	100,000
1003*27	விசேட படி	1,150,000
1003*34	தொழில் துறை படிக்கள்	60,000
1003*39	இடைக்காலக் கொடுப்பனவு	3,150,000
12	வழங்கல்கள்	1,000,000
1202*41	அலுவலகப் பாவனை வாகனங்களிற்கான எரிபொருள்	700,000
1202*42	ஒதுக்கப்பட்ட வாகனங்களிற்கான எரிபொருள்	300,000
13	பராமரிப்பு செலவீனங்கள்	300,000
1304*55	இயந்திர, கணினி, உபகரண பராமரிப்பு	300,000
14	ஒப்பந்த சேவைகள்	3,855,000
1402*71	தபால் கட்டணங்கள்	100,000
1402*72	தொலைத்தொடர்பு	700,000
1404*73	வாடகையும் கலிக்கட்டணமும்	5,000
1405*78	துப்புர செய்தல் மற்றும் சலவைக் கட்டணங்கள்	1,850,000
1405*79	பாதுகாப்புக் கட்டணங்கள்	1,200,000
17	மானியங்கள்	5,445,000
1703*131	பயிற்சி சேவைகள்	5,000,000
1703*132	பத்திரிகைகள், அச்சிடலும் விளம்பரமும்	60,000
1703*133	பயிற்சியும், பயிற்சியைப் படி	200,000
1703*134	நலன்புரி	100,000
1703*135	இடைநேர் செலவீனம்	35,000
1703*141	புத்தகங்களும், மாதாந்த சஞ்சிகைகளும்	50,000
	மூலதன செலவீனம்	5,000,000
20	மூல. சொத்துகளின் புனர்தாரண	1,500,000
2001*01	கட்டிடங்கள் மற்றும் அமைப்புகள்	1,500,000
21	மூல. சொத்துகளின் கொள்வனவு	3,500,000
2101*01	வாகனங்கள்	200,000
2102*01	தளபாடமும், அலுவலக உபகரணங்களும்	3,300,000
	மொ.செலவு	22,500,000

தலைப்பு : 927 பிரதிப்பிரதம செயலாளர் செயலகம் - ஆளணியும் பயிற்சியும்
 இக்கட்சி : 927 திருச்சிப் புவன சேனா கார்ட்டை - பிபிஈ கி புவன
 Head Deputy Chief Secretary's Secretariat - P & T
 நிகழ்ச்சித்திட்டம் மனிதவள அபிவிருத்தி
 உட்கருவிகள் : 9 மனிதவள அபிவிருத்தி
 Programme Human Resource Development
 கருத்திட்டம் பயிற்சியும் மனிதவள அபிவிருத்தியும்
 உட்கருவிகள் : 3 புவன கி மனிதவள அபிவிருத்தி
 Project Training and Human Resources Development

கருத்திட்ட ரீதியாக ஆளணி விபரம்
 உட்கருவிகள் கார்ட்டை உள்பட தோரணம்
 Project Employment Profile

சேவைகளின் மட்டம் சேவை அபிவிருத்தி	அனுமதிக்கப்பட்ட ஆளணி சேவை அபிவிருத்தி	2014 உண்மை கணம்	2015 மதிப்பீடு சேவை அபிவிருத்தி	2016 மதிப்பீடு சேவை அபிவிருத்தி
Service Level	Approved Cadre	Actual	Estimate	Estimate
சிரேஷ்ட மட்டம் சேவை அபிவிருத்தி A-Senior level	1	1	1	1
முன்றாம் நிலை மட்டம் சேவை அபிவிருத்தி B-Tertiary level	2	1	2	2
இரண்டாம் நிலை மட்டம் சேவை அபிவிருத்தி C-Secondary level	16	15	16	16
ஆரம்ப மட்டம் சேவை அபிவிருத்தி D-Primary level	9	7	9	9
Total	28	24	28	28

விவசாய, நீர்ப்பாசன, கால்நடை உற்பத்தி
அபிவிருத்தி, மீன்பிடி, கூட்டுறவு
அபிவிருத்தி, உணவு வழங்கலும்
விநியோகத்திற்குமான அமைச்சு

காசீகர்ம, வாரிதார்ட்ட, ஸர்வ தீசபா஢ா
ஸஂலர்஢ா, ஢ீலர், ஸதூஸகார ஸஂலர்஢ா,
ஶாஸார ஸூஸ஢ீதே ஶா லெ஢ாஶூர்஢ே
஢ுதாஸாஂஸ

MINISTRY OF AGRICULTURE, IRRIGATION,
ANIMAL PRODUCTION
AND DEVELOPMENT, FISHERIES, CO-
OPERATIVE DEVELOPMENT, FOOD SUPPLY &
DISTRIBUTION

விவசாய அமைச்சு
காசீகர்த்தி அமைச்சு
Ministry of Agriculture
திணைக்கள ரீதியாக செலவீனங்களின் தொகுப்பு
பாயதன விவரம் சார்பாக

Summary of Expenditure by Institution

ரூபா ரு Rs.

தலைப்பு கீழ்ப்படி Head	பிரிவுத்தலைப்பு பாயதன வகை Category Title	2014 உண்மை கணம் Actual	2015 மீட்டிங் ஏ.எம்.இ. Estimate (Revised)	2016 மீட்டிங் ஏ.எம்.இ. Estimate
	மீ. செலவினம் புனர்ப்பாய விவரம் Recurrent Expenditure	688,084,526	883,710,000	822,851,000
930	விவசாய அமைச்சு காசீகர்த்தி அமைச்சு Ministry of Agriculture	55,077,303	66,700,000	47,169,000
931	விவசாயத் திணைக்களம் காசீகர்த்தி அமைச்சு Department of Agriculture	149,526,032	194,240,000	187,830,000
932	கால்நடை உற்பத்தி க்காதாரத்திணைக்களம் பால் திணைக்களம் Department of Animal Production & Health	175,993,032	252,870,000	238,521,000
933	கூட்டுறவு அபிவிருத்தித் திணைக்களம் புனர்ப்பாய வகை Department of Co-operative Development	98,858,776	122,300,000	120,164,000
934	கூட்டுறவு ஊழியர் ஆணைக்குழு புனர்ப்பாய வகை Co-operative Employees Commission	3,812,546	6,400,000	5,913,000
935	நீர்ப்பாயத் திணைக்களம் பாயதன அமைச்சு Department of Irrigation	204,816,836	241,200,000	223,254,000
	முலதன செலவினம் புனர்ப்பாய விவரம் Capital Expenditure	234,056,856	238,500,000	480,000,000
930	விவசாய அமைச்சு காசீகர்த்தி அமைச்சு Ministry of Agriculture	77,610,704	36,000,000	33,000,000
931	விவசாயத் திணைக்களம் காசீகர்த்தி அமைச்சு Department of Agriculture	59,195,603	83,000,000	235,000,000
932	கால்நடை உற்பத்தி க்காதாரத்திணைக்களம் பால் திணைக்களம் Department of Animal Production & Health	52,906,666	59,000,000	139,000,000
933	கூட்டுறவு அபிவிருத்தித் திணைக்களம் புனர்ப்பாய வகை Department of Co-operative Development	5,974,874	7,000,000	7,000,000
934	கூட்டுறவு ஊழியர் ஆணைக்குழு புனர்ப்பாய வகை Co-operative Employees Commission	528,167	1,500,000	1,000,000
935	நீர்ப்பாயத் திணைக்களம் பாயதன அமைச்சு Department of Irrigation	37,840,843	52,000,000	65,000,000
மொ.செ.	மொ.செ. Total Expenditure	922,141,382	1,122,210,000	1,302,851,000

விவசாய அமைச்சு
கைத்தொழில் துறாமைச்சு
Ministry of Agriculture

விடயக்குறியீடு ரீதியாக செலவீனங்களின் தொகுப்பு வாரியம் வரையிலான பிழைப்பு
Summary of Expenditure by Object Code

ரூபாய் ரூ. Rs.

குறியீடு Code	பிரிவு விடயத்தலைப்பு கூறியல் / விடய பிழைப்பு Category / Object Title	2014 உண்மை செலவு Actual	2015 மதிப்பீடு மீட்டர் Estimate (Revised)	2016 மதிப்பீடு மீட்டர் Estimate
	பி. செலவீனம் Recurrent Expenditure	688,084,526	883,710,000	822,851,000
10	ஆளுகிறிய வேதனாதின புரூபல அபிததி Personal Emoluments	492,765,008	661,965,000	663,251,000
11	பிரயாணர் செலவு தலை பிழைப்பு Travelling Expenses	16,837,797	19,520,000	16,130,000
12	வழங்கல்கள் புரூபல Supplies	34,504,079	35,393,000	26,684,000
13	பராமரிப்பு செலவீனங்கள் தலை பிழைப்பு Maintenance Expenditure	96,810,676	101,263,000	68,497,000
14	ஒப்பந்த சேவைகள் பிழைப்பு தலை பிழைப்பு Contractual Services	27,338,356	39,445,000	33,436,000
15	மாற்றங்கள் புரூபல Transfers	4,064,937	5,038,000	3,541,000
17	மாணியங்கள் புரூபல Subsidies	15,763,673	21,086,000	11,312,000
	முல்தலை செலவீனம் Capital Expenditure	234,056,856	238,500,000	480,000,000
20	முல. சொத்துகளின் புனர்த்தாரணமும் விரிவாக்கமும் புரூபல தலை பிழைப்பு மீட்டர் Reha. & Improvement of Capital Assets	89,530,070	121,025,000	297,910,000
21	முல. சொத்துகளின் கொள்வனவு புரூபல தலை பிழைப்பு மீட்டர் Acquisition of Capital Assets	144,378,579	117,275,000	179,490,000
24	இயலாமைகள் கட்டுப்பாடுபுதல் பிழைப்பு தலை பிழைப்பு மீட்டர் Capacity Building	148,207	200,000	2,600,000
	மொ. செலவு இ. பி. Total Project Expenditure	922,141,382	1,122,210,000	1,302,851,000

நிதி மூலங்கள்
மூலம் மூலம்
Sources of Finance

நிதி மூலம் மூலம் Financing	2014 உண்மை செலவு Actual	2015 மதிப்பீடு மீட்டர் Estimate (Revised)	2016 மதிப்பீடு மீட்டர் Estimate
தொகுதிக் கொடைகள் புரூபல மூலம் Block Grant	688,084,526	883,710,000	822,851,000
பிரமாண அடிப்படையிலான கொடைகள் புரூபல மூலம் Criteria Based Grant	39,045,576	35,500,000	32,000,000
மாகாண விசேட அபிவிருத்திக்கான கொடைகள் புரூபல மூலம் Provincial Specific Development Grant	195,011,281	203,000,000	448,000,000
மொ. செலவு இ. பி. Total Expenditure	922,141,382	1,122,210,000	1,302,851,000

விவசாய அமைச்சு
காங்கிரஸ் சர்க்கார்
Ministry of Agriculture

விடயக்குறியீடு ரீதியாக செலவீனங்களின் தொகுப்பு ஈரண்டி வருட சீதலம் மீளமைப்பு
Summary of Expenditure by Object Code

ரூபா ரு Rs.

குறியீடு Code	பிரிவு விடயத்தலைப்பு காங்கிரஸ் / வருட சீதலம் மீளமைப்பு Category / Object Title	2014 உண்மை Actual	2015 மதிப்பீடு Estimate (Revised)	2016 மதிப்பீடு Estimate
	மீ. செலவினம் Recurrent Expenditure	688,084,526	883,710,000	822,851,000
10	ஆளுகிறிய வேதனாதிக்கள் Personal Emoluments	492,765,008	661,965,000	663,251,000
1001	சம்பளமும் கூலியும் பட்டியல் அல்லாத Salaries and Wages	280,337,209	303,633,000	303,747,000
1002	மேலதிக வேலை, விடுமுறைக் கொடுப்பனவுகள் ஒயர்லை அல்லது ஓயர்லை Overtime and Holiday Pay	9,614,235	9,870,000	7,797,000
1003	ஏனைய படிக்கல்கள் Other Allowances	202,813,564	348,462,000	351,707,000
11	பிரயாணச் செலவு Travelling Expenses	16,837,797	19,520,000	16,130,000
1101	உள்ளநாட்டு பிரயாணம் தொகுப்பு - தேசிய Travelling - Domestic	16,564,367	19,520,000	16,130,000
1102	வெளிநாட்டு பிரயாணம் தொகுப்பு - தேசிய Travelling - Foreign	273,430	0	0
12	வழங்கல்கள் Supplies	34,504,079	35,393,000	26,684,000
1201	எழுத்துகளுக்கும் அலுவலக தே. பொருட்களும் Stationery and Office Requisites	8,328,185	10,380,000	7,380,000
1202	எரிபொருளும் உராய்வு நீர்நீர் அல்லது Fuel and Lubricants	19,352,313	18,650,000	15,695,000
1203	உணவும் சீருடையும் Diets & Uniforms	993,156	1,512,000	909,000
1204	மருந்து வழங்கல்கள் Medical Supplies	3,407,151	500,000	10,000
1205	ஏனையவை Others	1,692,983	1,876,000	1,354,000
1206	இயந்திர, இலத்திரியல் பொருட்கள் Mechanical and Electrical Goods	730,292	2,475,000	1,336,000
13	பராமரிப்பு செலவீனங்கள் Maintenance Expenditure	96,810,676	101,263,000	68,497,000
1301	வாகனங்கள் Vehicles	18,574,290	25,136,000	15,010,000
1302	பொருள் தொகுப்பும் இயந்திர உபகரணங்களும் Plant, Machinery and Equipment	1,786,761	3,600,000	2,970,000
1303	கட்டிடங்கள் Buildings	27,524,052	19,277,000	9,942,000
1304	ஏனையவை Others	921,993	3,250,000	575,000
1305	கட்டமைப்பு (குளங்களும் வீதிகளும்) Structures (Tanks & Roads)	48,003,580	50,000,000	40,000,000
14	ஒப்பந்த சேவைகள் Contractual Services	27,338,356	39,445,000	33,436,000
1401	போக்குவரத்து Transport	448,300	198,000	103,000
1402	நட்பு கட்டணங்களும் தொலைத்தொடர்பும் Postal & Telecommunication	5,744,827	9,770,000	9,030,000

1403	மின்சாரமும் நீரும் Electricity and Water	5,833,087	8,160,000	6,000,000
1404	வாடகை, கலிக்கட்டணம் மற்றும் உள்நர் வரிகள் (வாகன வரி) Rents, Rates and Local Taxes (Vehicle Tax)	3,211,293	3,620,000	3,730,000
1405	ஏனையவை Others	12,100,850	17,697,000	14,573,000
15	மாற்றங்கள் Transfers	4,064,937	5,038,000	3,541,000
1505	பங்களிப்பும், சந்தா அங்கீகரிக்கப்பட்ட பணம் Subscriptions and Contributions	23,400	50,000	15,000
1506	சொத்து கடன் வட்டி Property Loan Interest	3,251,649	4,038,000	3,276,000
1509	கொடைகள் Grants	789,888	950,000	250,000
17	மான்யங்கள் Subsidies	15,763,673	21,086,000	11,312,000
1701	நட்டங்களும், பதிவுகீழ்த்தலும் Losses and Write-Offs	46,900	0	0
1703	ஏனையவை Others	15,716,773	21,086,000	11,312,000
மூலதன செலவினம் Capital Expenditure		234,056,856	238,500,000	480,000,000
20	மூல, சொத்துகளின் புனரூபீகரிப்பும் விரிவாக்கமும் Reha. & Improvement of Capital Assets	89,530,070	121,025,000	297,910,000
2001	கட்டிடங்கள் மற்றும் அமைப்புகள் Buildings and Structures	5,974,013	14,975,000	9,200,000
2002	இயந்திரங்களும், பொறி சாதனங்களும் Plant, Machinery & Equipment	0	0	2,410,000
2003	வாகனங்கள் Vehicles	1,390,772	1,350,000	800,000
2004	ஏனையவை (குளங்கள் பாறைகள்) Others (Irrigation and Roads)	82,165,285	104,700,000	285,500,000
21	மூல, சொத்துகளின் Acquisition of Capital Assets	144,378,579	117,275,000	179,490,000
2101	வாகனங்கள் Vehicles	4,628,769	8,000,000	4,420,000
2102	தளபாடமும், அலுவலக உபகரணங்களும் Furniture and Office Equipment	38,846,592	17,900,000	12,570,000
2103	இயந்திரங்களும், பொறி சாதனங்களும் Plant, Machinery and Equipment	18,404,679	23,575,000	60,000,000
2104	கட்டிடங்கள் மற்றும் அமைப்பு Buildings and Structures	76,438,693	61,800,000	99,500,000
2105	காணி, காணி அபிவிருத்தி Lands and Land Improvements	6,059,847	6,000,000	3,000,000
24	இயலாமைக் கட்டுப்பாட்டுத் திட்டம் Capacity Building	148,207	200,000	2,600,000
2401	பயிற்சியும் இயலாமைக் கட்டுப்பாட்டுத் திட்டம் Training and Capacity Buildings	148,207	200,000	2,600,000
மொ.செ. Total Project Expenditure		922,141,382	1,122,210,000	1,302,851,000

விவசாய, நீர்ப்பாசன, கால்நடை உற்பத்தி அபிவிருத்தி, மீன்பிடி, கூட்டுறவு அபிவிருத்தி, உணவு வழங்கலும் விநியோகத்திற்குமான அமைச்சு

தூர நோக்கு

கிழக்கு மாகாணத்தின் சமூக பொருளாதார அபிவிருத்தியை நோக்கி நீடித்து நிலைத்து நிற்கக்கூடிய விவசாய, கைத்தொழில் மற்றும் சேவைகள் துறையின் சுற்றுலாத்துறை முன்னேற்றத்தினை அடைவதற்குப் பங்களிப்புச் செய்தல்.

நோக்கம்

கிழக்கு மாகாணத்தில் நீடித்து நிலைத்து நிற்கக்கூடிய சுற்றுச்சூழல், சமூகத்தினால் ஏற்றுக்கொள்ளக்கூடிய, பொருளாதார மற்றும் தொழில்நுட்பரீதியில் சாத்தியமான விவசாய, கிராமிய கைத்தொழில் மற்றும் சேவைகள் துறையின் சுற்றுலாத்துறை அபிவிருத்தி என்பவற்றை உள்ளடக்கிய ஐந்து துறைகள் தொடர்பான கொள்கைகள், நிகழ்ச்சிகள் என்பவற்றை ஒருங்கிணைத்தல் மற்றும் வசதிப்படுத்தல்.

முக்கிய செயற்பாடுகள்

- அமைச்சின் கீழ்வரும் திணைக்களங்களின் முழுமையான நிர்வாக ஒழுங்கமைப்பிற்குப் பொறுப்பாக இருத்தல்.
- அமைச்சின் கீழ்வரும் திணைக்களங்களின் செயன்முறை சார்ந்த திட்டங்களின்படி துறைசார் அபிவிருத்திக்கு ஏற்றவாறு முன்னுரிமைப்படுத்தல்.
- துறைகள் கண்காணிப்புக்குழு மூலமாகவும், மாகாண முன்னேற்ற கண்காணிப்பு குழு மூலமாகவும், திணைக்களங்களின் உப துறைகள் நிகழ்ச்சிகள் மற்றும் திட்டங்களை கண்காணித்தல்.
- அபிவிருத்தி முன்மொழிவுத் திட்டங்களை தயாரிப்பதற்கு மாகாணத் திணைக்களங்களுடனும், மாகாண அமைச்சுக்களுடனும் ஒருங்கிணைந்து பணியாற்றல்.
- திட்டமிடல் சார் தகவல்களை அதனுடன் தொடர்புபட்ட நிறுவனங்களிடம் இருந்து சேகரித்து, கணினிமயப்படுத்தி மாகாணத் திட்டமிடல் செயலகத்தின் ஊடாக வெளியிடுதல்.
- மத்திய அரசாங்க அமைச்சுக்களுடனும், திணைக்களங்களுடனும் ஒருங்கிணைந்து செயற்படல்.
- பயிற்சி நெறிகளை ஒருங்கிணைத்தல்.
- வருடாந்த நடைமுறைப்படுத்தப்படும் வேலைத்திட்டங்களையும், வருடாந்த செயன்முறைத் திட்டங்களையும் தயாரித்தல்.
- கட்டுநிதிகளை திணைக்களங்களுக்கு விடுவித்தலும், செலவினங்களை பற்றிய அறிக்கையினை தயாரித்தலும்.
- திணைக்கள நடவடிக்கை தொடர்பிலான கட்டுப்பாடு.
- திணைக்களங்களுடன் ஒருங்கிணைந்து வருடாந்த செலவின மதிப்பீடுகளை தயாரித்தல்.
- அமைச்சினதும், திணைக்களங்களினதும் ஆளணி முகாமைக்கு அனுசரணையுடன் இருத்தல்.
- அமைச்சினதும், திணைக்களங்களினதும் நிர்வாகம் தொடர்பிலான அறிக்கை தயாரித்தல்.

කෘෂිකර්ම, වාරිමාර්ග, සත්ව නිෂ්පාදන සංවර්ධන, ධීවර, සමූපකාර සංවර්ධන, ආහාර සැපයීමේ හා බෙදාහැරීමේ අමාත්‍යාංශය සංවර්ධන, ධීවර දැක්ම

දැක්ම

තැගෙනහිර පළාතේ සමාජ ආර්ථික සංවර්ධනයත් උදෙසා දායක වෙමින් තිරසාර කෘෂිකර්මික කාර්යාල හා සංවාරක ක්ෂේත්‍රයේ සංවර්ධනයත් ඇති කිරීමට දායක වීම.

මෙහෙවර

තාක්ෂණයෙන් පිරිපුන් ආර්ථික අතින් ජීව්‍ය සාමාජික වශයෙන් පිළිගත හැකි හා පාරිසරික තිරසාර බවින් යුත් කෘෂිකර්මික ග්‍රාමීය කර්මාන්ත සහ සංවාරක ක්ෂේත්‍රයේ සංවර්ධන ඇතුළත් කරන ලද ක්ෂේත්‍ර 05ක් පිළිබඳ ප්‍රතිපත්ති හා වැඩසටහන් යනාදිය ඒකාබද්ධ කිරීම හා වෙනත් පහසුකම්

ප්‍රධාන කාර්යයන්

- අමාත්‍යාංශය යටතේ එක දෙපාර්තමේන්තුවල සම්පූර්ණ පරිපාලන සංවිධානයට භාගව සිටීම.
- අමාත්‍යාංශය යටතේ එක ක්‍රියාකාරී සැලසුම් අනුව ක්ෂේත්‍රයේ සංවර්ධනයට සරිලන පරිදි ප්‍රමුඛගත කිරීම.
- අංශයන් නිරීක්ෂණය කිරීමේ කමිටුවක් මගින්ද පළාත් නිරීක්ෂණ කමිටුවක් මගින් ද දෙපාර්තමේන්තුවල උප අංශවල වැඩසටහන් හා වෙනත් ව්‍යාපෘති නිරීක්ෂණය කිරීම.
- සංවර්ධන යෝජනා ව්‍යාපෘති වාර්තාවන් සකස් කිරීම සඳහා පළාත් දෙපාර්තමේන්තු සමගද පළාත් අමාත්‍යාංශ සමගද ඒකාබද්ධ වී කටයුතු කිරීම.
- සැලසුම් කිරීමට අයත් තොරතුරු ඒ සම්බන්ධ ආයතනවලින් රැස්කර ඒවා පරිගණක ගත කර පළාත් සැලසුම් කිරීමේ ලේකම් කාර්යාලය මගින් ප්‍රකාශයට පත්කිරීම.
- මධ්‍යම රජයේ අමාත්‍යාංශ සමග ද දෙපාර්තමේන්තු සමග ද ඒකාබද්ධ වී කටයුතු කිරීම.
- පුහුණු පාඨමාලා වැඩසටහන් සම්බන්ධීකරණය කිරීම.
- වාර්ෂිකව ක්‍රියාත්මක කරනු ලබන වැඩසටහන් හා වාර්ෂික ක්‍රියාකාරී සැලසුම් සකස් කිරීම.
- අක්ෂුදල් දෙපාර්තමේන්තුවලට හිඳහස් කිරීම හා වියදම් පිළිඳව වාර්තාව පිළියෙල කිරීම.
- දෙපාර්තමේන්තු කටයුතු පාලනය කිරීම
- දෙපාර්තමේන්තු සමග ඒකාබද්ධ වී වාර්ෂික වියදම් ඇස්තමේන්තු සකස් කිරීම
- අමාත්‍යාංශය හා දෙපාර්තමේන්තු සේවක සංඛ්‍යා කළමනාකරණයට අනුග්‍රහය දැක්වීම.
- අමාත්‍යාංශය හා දෙපාර්තමේන්තු පරිපාලන සම්බන්ධ වාර්තා සකස් කිරීම.

2	
206	
2002	
2003	
2004	
21	C A
2101	ස ව වි
2102	ස ව වි
2103	ස ව වි
2104	ස ව වි
2105	ස ව වි
24	ස ව වි
2401	ස ව වි
Glor. 08.	

**MINISTRY OF AGRICULTURE, IRRIGATION, ANIMAL PRODUCTION
AND DEVELOPMENT, FISHERIES, CO-OPERATIVE DEVELOPMENT,
FOOD SUPPLY & DISTRIBUTION**

Vision:

Achieve sustainable agricultural industrial and Tourism development contributing towards the socio economic development of Eastern Province.

Mission:

Create institutional arrangements to implement technically sound, economically viable, socially acceptable and environmentally sustainable development policies and programmes in the five sub sectors under the Ministry in the Eastern Province.

Key Function:

- Overall administrative responsibilities in respect of the department under the Ministry.
- Establishing priorities for sectoral development under operational plans for the Departments coming under purview of the Ministry.
- Monitoring of all sub sectoral programmes and project of the Departments through sectoral monitoring committee and provincial progress committee meetings.
- Co-ordinating preparation of all development proposals and plans with the provincial departments and other provincial Ministries for integrated development.
- Connection of planning information from allied sectors, Computerization of data, display and Dissemination of information through the provincial planning secretariat.
- Co-ordination with line Ministry and Departments.
- Co-ordination of Training programmes.
- Preparation of annual investment plan and operational plans.
- Release of imprest to Departments and sending of statements of expenditure.
- Progress control of Departmental activities.
- Co-ordinating with sectors regarding preparation of annual estimates.
- Facilitation personnel management of the Ministry and Departments.
- Preparing and compiling documents pertaining to administration and performance of the Ministry and Departments.

தலைப்பு : விவசாய அமைச்சு
 கீழ்க்க : 930 வகைநிலை அமைச்சு
 Head : Ministry of Agriculture

விடயக்குறியீடு ரீதியாக செலவீனங்களின் தொகுப்பு வாரிய வரவு விலை வகை வகை
Summary of Expenditure by Object Code

குறியீடு வகை Code	பிரிவு விடயக்குறியீடு வகை / வரவு விலை வகை Category / Object Title	2014 உண்மை வகை Actual	2015 மதிப்பீடு மதிப்பீடு (Revised) Estimate (Revised)	2016 மதிப்பீடு மதிப்பீடு Estimate
	மீ. செலவீனம் புனையிலான செலவு Recurrent Expenditure	55,077,303	66,700,000	47,169,000
10	ஆளுகிறிய வேதனாதிக்கள் புள்ளி செலவு Personal Emoluments	26,197,334	31,500,000	32,319,000
1001	சம்பளமும் கூலியும் புள்ளி செலவு Salaries and Wages	14,595,080	17,050,000	15,167,000
1002	மேலதிக நேர, விடுமுறைக் கொடுப்பனவுகள் புள்ளி செலவு Overtime and Holiday Pay	1,785,473	2,000,000	1,046,000
1003	புனையு படிக்க புள்ளி செலவு Other Allowances	9,816,781	12,450,000	16,106,000
11	பிரயாணச் செலவு புள்ளி செலவு Travelling Expences	1,030,528	1,200,000	700,000
1101	உள்நாட்டு பிரயாணச் புள்ளி செலவு - தேசிய Travelling - Domestic	891,817	1,200,000	700,000
1102	புறநாட்டு பிரயாணச் புள்ளி செலவு - தேசிய Travelling - Foreign	138,710	0	0
12	வழங்கல்கள் புள்ளி செலவு Supplies	8,045,478	5,495,000	4,700,000
1201	பொதுமருந்துகளும் புகளும் தேவையான பொருட்களும் Stationery and Office Requisites	1,739,535	1,750,000	1,000,000
1202	பரிபூரணமும் உயர்ப்பு புள்ளி செலவு Fuel and Lubricants	5,932,823	2,850,000	3,100,000
1203	உணவும் சீருடையும் புள்ளி செலவு Diets & Uniforms	60,000	86,000	76,000
1205	புனையு புள்ளி செலவு Others	310,320	459,000	343,000
1206	மீயந்தி, இலத்திரியல் பொருட்கள் புள்ளி செலவு Mechanical and Electrical Goods	2,800	350,000	181,000
13	புராமரிப்பு செலவீனங்கள் புள்ளி செலவு Maintenance Expenditure	9,593,651	14,975,000	3,450,000
1301	வாகனங்கள் புள்ளி செலவு Vehicles	5,681,408	8,200,000	2,600,000
1302	பொருத்தி தொகுதியும் இயந்திர உபகரணங்களும் புள்ளி செலவு Plant, Machinery and Equipment	20,105	475,000	250,000
1303	கட்டிடங்கள் புள்ளி செலவு Buildings	3,414,223	3,400,000	375,000
1304	புனையு புள்ளி செலவு Others	477,916	2,900,000	225,000
14	ஒப்பந்த சேவைகள் புள்ளி செலவு Contractual Services	3,498,066	5,250,000	3,220,000
1401	பொருத்துவரத்து புள்ளி செலவு Transport	0	125,000	75,000
1402	தொலைநகல் தொடர்பு புள்ளி செலவு Postal & Telecommunication	688,112	1,150,000	800,000
1403	மின்சார்பும் நீரும் புள்ளி செலவு Electricity and Water	395,515	1,050,000	280,000

1404	வாடகை, ஆலீக்கட்டணம் மற்றும் உள்ளூர் வரிகள் (வாகன வரி) Rents, Rates and Local Taxes (Vehicle Tax)	1,822,647	2,075,000	1,450,000
1405	ஏனையவை Others	591,792	850,000	615,000
15	மாற்றங்கள் Transfers	879,028	1,180,000	380,000
1506	சொத்து கடன் வட்டி Property Loan Interest	89,140	230,000	130,000
1509	கொடைகள் Grants	789,888	950,000	250,000
17	மாணியங்கள் Subsidies	5,833,217	7,100,000	2,400,000
1703	ஏனையவை Others	5,833,217	7,100,000	2,400,000
	மூலதன செலவினம் புரட்சியாக விவரம் Capital Expenditure	77,610,704	36,000,000	33,000,000
20	மூல, சொத்துகளின் புனர்தாரணமும் விரிவாக்கமும் புரட்சியாக விவரம் சீரமைப்புகளும் அல்லது மேம்பாடுகளுக்கும் Reha. & Improvement of Capital Assets	7,377,548	2,900,000	2,200,000
2001	கட்டிடங்கள் மற்றும் அமைப்புகள் Buildings and Structures	0	700,000	1,200,000
2004	ஏனையவை (குளங்கள் பாதைகள்) Others (Irrigation and Roads)	7,377,548	2,200,000	1,000,000
21	மூல, சொத்துகளின் கொள்வனவு Acquisition of Capital Assets	70,233,156	33,100,000	30,800,000
2101	வாகனங்கள் Vehicles	3,314,260	1,100,000	800,000
2102	தளபாடமும், அலுவலக உபகரணங்களும் Furniture and Office Equipment	9,172,601	10,200,000	4,000,000
2103	இயந்திரங்களும், பெறு சாதனங்களும் Plant, Machinery and Equipment	9,635,836	4,000,000	10,000,000
2104	கட்டிடங்கள், மற்றும் கட்டமைப்பு Buildings and Structures	42,050,612	11,800,000	13,000,000
2105	காணி, காணி அபிவிருத்தி Lands and Land Improvements	6,059,847	6,000,000	3,000,000
மொ.செலவு Total Project Expenditure		132,688,007	102,700,000	80,169,000

நிதி மூலங்கள்
இலா பூங்க
Sources of Finance

நிதியின் மூலம் Financing	2014-15 ஆண்டின் Actual	2016ஆண்டு Estimate	2016ஆண்டு Estimate
தொகுதிக் கொடைகள் Block Grant	55,077,303	66,700,000	47,169,000
பிரமாண அடிப்படையிலான கொடைகள் Criteria Based Grant	12,507,977	18,000,000	12,000,000
மாகாண விசேட அபிவிருத்திக்கான கொடைகள் Provincial Specific Development Grant	65,102,726	18,000,000	21,000,000
மொ.செலவு Total Expenditure	132,688,007	102,700,000	80,169,000

தலைப்பு
கீழ்க்க : 930
Head

விவசாய அமைச்சு
காசீகர்த்தி அமைச்சு
Ministry of Agriculture

நிகழ்ச்சித்திட்டம்
பெயர் : 3
Programme

மாநில நிர்வாகம்
பலாதி அமைச்சு
Provincial Administration

கருத்திட்டம்
பெயர் : 1
Project

அமைச்சரும், அவரின் பிரத்தியேக உத்தியோகத்தர்களும்
அமைச்சு மற்றும் அவரின் பிரத்தியேக உத்தியோகத்தர்களும்
Minister and His Personal Staff

விடயக்குறியீடு ரீதியாக செலவீனங்களின் தொகுப்பு

சார்பு பெறும் பிழை அமைச்சு

Summary of Expenditure by Object Code

ரூபாய் ரூ. Rs.

குறியீடு Code	பிரதி விடயத்தையு பற்றிய பெயர் Category / Object Title	2014உண்மை Actual	2015மதிப்பீடு Estimate (Revised)	2016மதிப்பீடு Estimate
	மீ. செலவினம் புனர்ப்புனை செலவு Recurrent Expenditure	19,748,987	25,600,000	13,158,000
10	ஆளுக்கரிய வேதனாதிக்கள் புனர்ப்புனை Personal Emoluments	6,043,241	9,200,000	5,858,000
1001	சம்பளமும் கூலியும் புனர்ப்புனை அல்லது வேதனாதிக்கள் Salaries and Wages	3,386,876	4,200,000	2,634,000
1002	மேலதிக நேர, விடுமுறைக் கொடுப்பனவுகள் அல்லது வேதனாதிக்கள் Overtime and Holiday Pay	618,356	700,000	419,000
1003	ஏனைய படிக்கள் அல்லது வேதனாதிக்கள் Other Allowances	2,038,008	4,300,000	2,805,000
11	பிரயாணச் செலவு அல்லது வேதனாதிக்கள் Travelling Expenses	287,750	350,000	200,000
1101	உள்நாட்டு பிரயாணம் அல்லது வேதனாதிக்கள் - தேசிய Travelling - Domestic	287,750	350,000	200,000
12	வழங்குபொருள்கள் புனர்ப்புனை Supplies	4,168,844	1,600,000	2,800,000
1201	எழுத்துக்கருவிகளும் அலுவலக தே. பொருட்களும் புனர்ப்புனை அல்லது வேதனாதிக்கள் Stationery and Office Requisites	733,275	800,000	500,000
1202	எரிபொருளும் உராய்வு நெய்க்களும் புனர்ப்புனை அல்லது வேதனாதிக்கள் Fuel and Lubricants	3,289,509	450,000	2,000,000
1203	உணவும் சீருடைபும் புனர்ப்புனை அல்லது வேதனாதிக்கள் Diets & Uniforms	24,000	24,000	32,000
1205	ஏனையவை அல்லது வேதனாதிக்கள் Others	122,060	226,000	193,000
1206	இயந்திர, இலத்திரனியல் பொருட்கள் புனர்ப்புனை அல்லது வேதனாதிக்கள் Mechanical and Electrical Goods	0	100,000	75,000
13	பராமரிப்பு செலவீனங்கள் புனர்ப்புனை Maintenance Expenditure	5,625,345	9,100,000	2,100,000
1301	வாகனங்கள் புனர்ப்புனை Vehicles	4,009,970	5,500,000	1,700,000
1302	பெயரிட தொகுதியும் இயந்திர உபகரணங்களும் புனர்ப்புனை அல்லது வேதனாதிக்கள் Plant, Machinery and Equipment	0	100,000	100,000
1303	கட்டிடங்கள் புனர்ப்புனை Buildings	1,475,485	1,000,000	225,000
1304 200	ஏனையவை அல்லது வேதனாதிக்கள் Others	139,891	2,500,000	75,000

14	ஒப்பந்த சேவைகள் இலட்சுமி வை சேவா Contractual Services	1,987,062	2,850,000	1,800,000
1402	தொலைநகல் தொடர்பு மற்றும் தொலைநகல் தொலைநகல் சேவா Postal & Telecommunication	239,599	400,000	200,000
1403	மின்சாரம் மற்றும் மின்சாரம் மற்றும் Electricity and Water	300,463	450,000	200,000
1404	வாகனம், வாகனம் மற்றும் உள்ளூர் வரி (வாகன வரி) வாகனம், வாகனம் மற்றும் உள்ளூர் வரி (வாகன வரி) Rents, Rates and Local Taxes (Vehicle Tax)	1,447,000	2,000,000	1,400,000
17	மாணியங்கள் Subsidies	1,636,745	2,500,000	400,000
1703	பிறவைகள் Others	1,636,745	2,500,000	400,000
மொ.செ. இ.வி. Total Project Expenditure		19,748,987	25,600,000	13,158,000

**கருத்திட்ட ரீதியாக ஆளணி விபரம்
வாங்கி காட்சி கண்காணக தோரணம்
Project Employment Profile**

சேவைகளின் மட்டம் சேவா மட்டம் Service Level	அனுமதிக்கப்பட்ட ஆளணி அனுமதிக்கப்பட்ட ஆளணி Approved Cadre	2014 உண்மை Actual	2015 மதிப்பீடு Estimate	2016 மதிப்பீடு Estimate
திருவந்தூர் மட்டம் சேவா மட்டம் A-Senior level	0	4	4	4
முன்றாம் நிலை மட்டம் தரணம் மட்டம் B-Tertiary level	0	0	0	0
இரண்டாம் நிலை மட்டம் தரணம் மட்டம் C-Secondary level	0	3	3	3
ஆரம்ப மட்டம் தரணம் மட்டம் D-Primary level	0	9	9	9
Total	0	16	16	16

Head / Programme / Project : 930 / 3 / 1

ஏனைய செலவீனங்களின் தொகுப்பு விவரம் தரக்கூடிய
Summary of Expenditure by Object Details

குறியீடு கொடுக்கப்பட்ட Code	பிரிவு விவரம் கொடுக்கப்பட்ட பெயர் / விவரம் Category / Object Title	2016ஆம் ஆண்டு தேர்வு மதிப்பீடு Estimate
	மீ.செலவினம்	7,105,000
10	ஆளுக்கூரிய வேதனாதிக்கள்	2,805,000
1003*11	வாழ்க்கைச் செலவுப்படி	1,300,000
1003*12	உபசாரணப் படி	24,000
1003*27	விசேட படி	500,000
1003*39	இடைக்காலக் கொடுப்பனவு	981,000
12	வழங்கல்கள்	2,225,000
1202*42	நெய்தல்பட்டி வாசல்களில்/பாடல் நிறுவனங்கள்	2,000,000
1203*46	சீருடை	32,000
1205*51	கொள்முதல்படி மற்றும் பொருள்பெயர்வுப்படி	193,000
13	பராமரிப்பு செலவீனங்கள்	75,000
1304*55	இயந்திர, கணினி, உபகரண பராமரிப்பு	75,000
14	ஒப்பந்த சேவைகள்	1,600,000
1402*71	தபால் கட்டணங்கள்	10,000
1402*72	தொலைத்தொடர்பு	190,000
1404*73	வாடகையும் கூலிக்கட்டணமும்	1,400,000
17	மாணியங்கள்	400,000
1703*132	பத்திரிகைகள், அச்சிடலும் விளம்பரமும்	100,000
1703*134	நலன்புரி	20,000
1703*135	இடைக்கால செலவினம்	20,000
1703*141	புத்தகங்களும், மாதாந்த சஞ்சிகைகளும்	10,000
1703*142	சமய, கலாச்சார தினங்கள்	10,000
1703*149	விளையாட்டுப் போட்டி	50,000
1703*154	போட்டிகள், கண்டாட்சிகள், ஆளாளர் பரிசீலனை	70,000
1703*157	மாநில மயிற்சி பட்டறையும், வீடுவாரியம்	20,000
1703*158	விவசாயிகளுக்கான பரிசீலனை	100,000
மொ. செலவு	இ.விவ	7,105,000

தலைப்பு : விவசாய அமைச்சு
 கீழ்க்கண்ட : 930 கைநெய்தல் அமைச்சு
 Head : Ministry of Agriculture
 நிகழ்ச்சித்திட்டம் : மாகாண நிர்வாகம்
 வகைப்பாடு : 3 பகுதி நிர்வாகம்
 Programme : Provincial Administration
 கருத்திட்டம் : பொது நிர்வாகம், நிதியும்
 வகைப்பாடு : 2 சட்ட நிர்வாகம் மற்றும் நிதி
 Project : General Administration and Finance

விவரக்குறியீடு ரீதியாக செலவீனங்களின் தொகுப்பு மார்ச்சு 2016 வரையில்
Summary of Expenditure by Object Code

ரூபாய் ரூ. Rs.

குறியீடு கொடுக்கப்பட்ட Code	பிரிவு விவரத்தின்படி கொடுக்கப்பட்ட செலவுகளின் Category / Object Title	2014 உண்மை Actual	2015 மீட்டர் Estimate (Revised)	2016 மீட்டர் Estimate
	மீ. செலவீனம் புனர்ப்புனை செலவு Recurrent Expenditure	28,395,615	32,100,000	25,645,000
10	ஆளுகிறிய வேதனாதிக்கள் புனர்ப்புனை செலவு Personal Emoluments	15,588,482	17,500,000	20,145,000
1001	சம்பளம் மற்றும் கூலியும் அடிப்படை அல்லது வேலையின் Salaries and Wages	8,628,471	9,900,000	9,673,000
1002	மேலதிக நேர, விடுமுறைக் கொடுப்பனவுகள் அல்லது வேலையின் அடிப்படையில் Overtime and Holiday Pay	1,008,038	1,100,000	477,000
1003	ஏனைய அடிப்படை அல்லது வேலையின் அடிப்படையில் Other Allowances	5,951,973	6,500,000	9,995,000
11	பிரயாணச் செலவு அல்லது செலவு Travelling Expenses	495,155	500,000	250,000
1101	உள்நாட்டுப் பிரயாணச் செலவு அல்லது செலவு - தேசிய Travelling - Domestic	388,168	500,000	250,000
1102	வெளிநாட்டுப் பிரயாணச் செலவு அல்லது செலவு - தேசிய Travelling - Foreign	106,987	0	0
12	வழங்கல்கள் அல்லது செலவு Supplies	3,403,823	3,150,000	1,600,000
1201	எழுதுகருவிகளும் அலுவலக தேவையான பொருட்களும் Stationery and Office Requisites	770,905	700,000	400,000
1202	எரிபொருளும் உராய்வு நீக்கிகளும் அல்லது செலவு Fuel and Lubricants	2,413,858	2,000,000	1,000,000
1203	உணவும் சீருடையும் அல்லது செலவு Diets & Uniforms	28,000	50,000	32,000
1205	ஏனையவை அல்லது செலவு Others	188,260	200,000	100,000
1206	இயந்திர, இலத்திரனியல் பொருட்கள் அல்லது செலவு Mechanical and Electrical Goods	2,800	200,000	68,000
13	பராமரிப்பு செலவீனங்கள் அல்லது செலவு Maintenance Expenditure	3,418,800	4,600,000	1,000,000
1301	வாகனங்கள் அல்லது செலவு Vehicles	1,175,971	2,000,000	700,000
1302	பொறித் தொகுதியும் இயந்திர உபகரணங்களும் அல்லது செலவு Plant, Machinery and Equipment	20,105	300,000	100,000
1303	கட்டிடங்கள் அல்லது செலவு Buildings	1,938,737	2,000,000	100,000

1304	ஏனையவை Others	283,986	300,000	100,000
14	ஒப்பந்த சேவைகள் கிசிஐஐ தர சேவை Contractual Services	796,673	1,400,000	700,000
1401	போக்குவரத்து Transport	0	50,000	50,000
1402	தபார் கட்டணங்களும் தொலைத்தொடர்பும் அஞ்சல் தாள் அல்லது தொலைத்தொடர்பு Postal & Telecommunication	349,388	600,000	550,000
1403	மின்சாரம் மற்றும் புவிசாரம் Electricity and Water	71,638	500,000	50,000
1404	வாடகை, கலீக்கட்டணம் மற்றும் உள்ளூர் வரிகள் (வாகன வரி) புவிசாரம் அல்லது தொலைத்தொடர்பு Rents, Rates and Local Taxes (Vehicle Tax)	375,647	50,000	25,000
1405	ஏனையவை Others	0	200,000	25,000
15	மாற்றுங்கள் Transfers	679,108	950,000	300,000
1506	சொத்து கடன் வட்டி Property Loan Interest	89,140	200,000	100,000
1509	கொடைகள் Grants	589,968	750,000	200,000
17	மாணியங்கள் Subsidies	4,013,574	4,000,000	1,650,000
1703	ஏனையவை Others	4,013,574	4,000,000	1,650,000
	மூலதன செலவினம் புவிசாரம் Capital Expenditure	69,490,515	17,000,000	11,000,000
20	மூல. சொத்துகளின் புனர்தாரணம் மற்றும் புவிசாரம் அல்லது தொலைத்தொடர்பு Reha. & Improvement of Capital Assets	6,080,349	1,700,000	1,200,000
2001	கட்டிடங்கள் மற்றும் அமைப்புகள் Buildings and Structures	0	500,000	1,200,000
2004	ஏனையவை (குளங்கள் பாதுகாப்பு) Others (Irrigation and Roads)	6,080,349	1,200,000	0
21	மூல. சொத்துகளின் கொள்வனவு Acquisition of Capital Assets	63,410,165	15,300,000	9,800,000
2101	வாகனங்கள் Vehicles	3,285,140	1,100,000	800,000
2102	தளபடம், அலுவலக உபகரணங்களும் Furniture and Office Equipment	8,460,854	9,400,000	3,000,000
2103	புயந்திரங்களும், பொறி சாதனங்களும் Plant, Machinery and Equipment	5,197,458	0	1,000,000
2104	கட்டிடங்கள், மற்றும் கட்டமைப்பு Buildings and Structures	40,406,866	4,800,000	5,000,000
2105	காணி, காணி அபிவிருத்தி Lands and Land Improvements	6,059,847	0	0
204	மொ.செ. இ.வி. Total Project Expenditure	97,886,130	49,100,000	36,645,000

ஏனைய செலவீனங்களின் தொகுப்பு விவரம்
Summary of Expenditure by Object Details

குறியீடு Code	பிரிவு விடயத்தலைப்பு காணொலி / அல்லது விவரம் Category / Object Title	2016மாதப்பிட்டு ஏரீகமதிப்பீடு Estimate
	மீ.செலவீனம்	13,677,000
10	ஆளுங்குரிய வேதனாதிக்கள்	9,995,000
1003*11	வாழ்க்கைச் செலவுகள் Cost of Living Allowance (COLA)	3,700,000
1003*12	உபசரணைப் படி Entertainment Allowance	12,000
1003*13	மொழித் தேர்ச்சி படி Language Allowance	35,000
1003*21	ஒய்வுதியமற்ற படி Non Pensionable Allowance	90,000
1003*27	ஸ்பீசல் படி Special Allowance (15%)	1,195,000
1003*31	விடுமுறைக்கான புகையிரத பிரயாணச் சீட்டு Holiday Warrants	200,000
1003*32	அரசு கரும மொழிக்கொள்வகையை செயற்படுத்துதல் Implementation of the Official Language Policy	100,000
1003*34	தொழில் புறை படிக்கள் Professional Allowance	433,000
1003*39	இடைக்காலக் கொடுப்பனவு Interim Allowance	4,230,000
12	வழங்குகள்	1,132,000
1202*41	அலுவலகப் பாவனை வாகனங்களிற்கான எரிபொருள் Fuel for Pool Vehicle	700,000
1202*42	ஒதுக்கப்பட்ட வாகனங்களிற்கான எரிபொருள் Fuel Assign Vehicle	300,000
1203*46	சீருடை Uniforms	32,000
1205*51	களைசியமும் நுகர்வுப்பொருட்களும் Stores and Consumable Items	100,000
13	பராமரிப்பு செலவீனங்கள்	100,000
1304*55	இயந்திர, கணன், உபசரண பராமரிப்பு Maintenance of Machines, Computer Room & Accessories	100,000
14	ஒப்பந்த சேவைகள்	600,000
1402*71	தபற் கட்டணங்கள் Postal	10,000
1402*72	தொலைத்தொடர்பு Telecommunication	540,000
1404*73	வாடகையும் சுலிக்கட்டணமும் Rents and Hire Charges	20,000
1404*74	உள்ளாட்சி நிதி, செலுத்தப்படும் வீத வரிகள் Rates and Taxes to Local Authorities	5,000
1405*77	சட்ட ரீதியான செலவுகள் Legal Expenses	10,000
1405*78	புப்புச் செய்தல் மற்றும் சலவைக் கட்டணங்கள் Cleaning and Laundering Charges	5,000
1405*79	பாதுகாப்புக் கட்டணங்கள் Security Charges	5,000
1405*81	ஒப்பந்த கொடுப்பனவுகள் Contractual Payment	5,000
15	மாற்றங்கள்	200,000
1509*121	முதியோர் இலவங்களுக்கான கொடை Grant to Elders Home	200,000
17	மாணியங்கள்	1,650,000
1703*131	பயிற்சி சேவைகள் Training Services	25,000
1703*132	பத்திரிகைகள், அச்சிடலும் விளம்பரமும் Newspapers, Printing & Advertisement	50,000
1703*133	பயிற்சியும், பயிற்சியற்ற படி Trainees Allowance	200,000
1703*134	நலன்புரி Welfare	50,000
1703*135	இடைநீர செலவீனம் Incidental	100,000
1703*141	புத்தகங்களும், மாதாந்த சஞ்சிகைகளும் Books & Periodicals	25,000
1703*142	சமய, கலாச்சார தினங்கள் Cultural Religious Festival	150,000
1703*149	விளையாட்டுப் போட்டி Sports & Games	100,000

1703*154	பேரட்டிகள், கண்காட்சிகள், ஆளாளர் பரிசீலனைகள்	கட்டுமானம் அல்லது பரிசீலனை	Competitions, Exhibitions, Governor's Award	850,000
1703*157	மாநிலப் பயிற்சி மையங்களும், விடுதித் தேவைகளும்	மாநிலப் பயிற்சி மையம் அல்லது விடுதி	Provincial Workshop & Hostel Requirement	50,000
1703*158	விவசாயிகளுக்கான பரிசீலனைகள்	விவசாயிகளுக்கான பரிசீலனை	Award of Prizes for Farmers	50,000
	மூலதன செலவினம்	மூலதன செலவினம்	Capital Expenditure	11,000,000
20	மூல. சொத்துகளின் புனரமைப்பு	மூல. சொத்துகளின் புனரமைப்பு	Refa. & Improvement of Capital	1,200,000
2001*01	கட்டிடங்கள் மற்றும் அமைப்புகள்	கட்டிடங்கள் மற்றும் அமைப்புகள்	Buildings and Structures(C.B.G)	1,200,000
21	மூல. சொத்துகளின் கொள்வனவு	மூல. சொத்துகளின் கொள்வனவு	Acquisition of Capital Assets	9,800,000
2101*01	வாகனங்கள்	வாகனங்கள்	Vehicles(C.B.G)	800,000
2102*01	தளபாடங்கள், அலுவலக உபகரணங்களும்	தளபாடங்கள், அலுவலக உபகரணங்களும்	Furniture and Office Equipment(C.B.G)	3,000,000
2103*01	இயந்திரங்களும், பொறி சாதனங்களும்	இயந்திரங்களும், பொறி சாதனங்களும்	Plant, Machinery and Equipment(C.B.G)	1,000,000
2104*01	கட்டிடங்கள், மற்றும் கட்டமைப்பு	கட்டிடங்கள், மற்றும் கட்டமைப்பு	Buildings and Structures(C.B.G)	5,000,000
	மொ.செலவு	மொ.செலவு	Total Project Expenditure	24,677,000

**கருதிட்ட ரீதியாக ஆளணி விபரம்
உடனடி கட்டிட அமைப்பு
Project Employment Profile**

சேவைகளின் மட்டம் Service Level	அனுமதிக்கப்பட்ட ஆளணி Approved Cadre	2014-15 ஆளணி Actual	2015-16 ஆளணி Estimate	2016-17 ஆளணி Estimate
தலைநிலை மட்டம் A-Senior level	5	4	5	5
மூன்றாம் நிலை மட்டம் B-Tertiary level	1	1	1	1
இரண்டாம் நிலை மட்டம் C-Secondary level	43	24	43	43
முதலாம் நிலை மட்டம் D-Primary level	8	9	8	9
Total	57	38	57	58

தலைப்பு : 930 விவசாய அமைச்சு
 கீழ்க்கண்ட : 3 மாநில நிர்வாகம்
 Head : Ministry of Agriculture
 நிகழ்ச்சித்திட்டம் : 3 மாகாண நிர்வாகம்
 வகுப்புகள் : 24 மாகாண நிர்வாகம்
 பிரச்சாரம் : 24 மாகாண நிர்வாகம்
 Project : Fisheries Development

விடயக்குறியீடு ரீதியாக செலவீனங்களின் தொகுப்பு மார்ச்சு 2015 வரையில்

Summary of Expenditure by Object Code

ரூபா ரூ Rs.

குறியீடு Code	பிரிவு விடயத்தலைப்பு காண்கண்ட வகை Category / Object Title	2014- Actual	2015மதிப்பீடு Estimate (Revised)	2015மதிப்பீடு Estimate
	மீ.செலவினம் Recurrent Expenditure	6,932,701	9,000,000	8,366,000
10	ஆளுக்கூரிய வேதனாதிக்க Personal Emoluments	4,565,612	4,800,000	6,316,000
1001	சம்பளமும் கூலியும் Salaries and Wages	2,579,733	2,950,000	2,860,000
1002	மேலதிக நேர, விடுமுறைக் கொடுப்பான்கள் Overtime and Holiday Pay	159,079	200,000	150,000
1003	ஏனைய படிக்க Other Allowances	1,826,800	1,650,000	3,306,000
11	பிரயாணச் செலவு Travelling Expenses	247,622	350,000	250,000
1101	உள்ளநாட்டு பிரயாணம் Travelling - Domestic	215,899	350,000	250,000
1102	வெளிநாட்டு பிரயாணம் Travelling - Foreign	31,723	0	0
12	வழங்கல்கள் Supplies	472,811	745,000	300,000
1201	எழுத்துக்கருவிகளும் அலுவலக தேவையான்களும் Stationery and Office Requisites	235,355	250,000	100,000
1202	எரிபொருளும் உராய்வு நீக்கிகளும் Fuel and Lubricants	229,456	400,000	100,000
1203	உணவும் சீருடையும் Diets & Uniforms	8,000	12,000	12,000
1205	ஏனையவை Others	0	33,000	50,000
1206	இயந்திர, இலத்திரனியல் பொருட்கள் Mechanical and Electrical Goods	0	50,000	38,000
13	பராமரிப்பு செலவினங்கள் Maintenance Expenditure	549,506	1,275,000	350,000
1301	வாகனங்கள் Vehicles	495,467	700,000	200,000
1302	பொருத்த தொகுதியும் இயந்திர உபகரணங்களும் Plant, Machinery and Equipment	0	75,000	50,000
1303	கட்டிடங்கள் Buildings	0	400,000	50,000

1304	ஏனையவை Others	54,039	100,000	50,000
14	ஒப்பந்த சேவைகள் Contractual Services	714,331	1,000,000	720,000
1401	போக்குவரத்து Transport	0	75,000	25,000
1402	தபாற் கட்டணங்களும் தொலைத்தொடர்பும் Postal & Telecommunication	99,125	150,000	50,000
1403	மின்சார்பும் நீரும் Electricity and Water	23,414	100,000	30,000
1404	வாடகை, கலிக்கட்டணம் மற்றும் உள்ளூர் வரிகள் (வாகன வரி) Rents, Rates and Local Taxes (Vehicle Tax)	0	25,000	25,000
1405	ஏனையவை Others	591,792	650,000	590,000
15	மாற்றங்கள் Transfers	199,920	230,000	80,000
1506	சொத்து கடன் வட்டி Property Loan Interest	0	30,000	30,000
1509	மொடைகள் Grants	199,920	200,000	50,000
17	மாணியங்கள் Subsidies	182,899	600,000	350,000
1703	ஏனையவை Others	182,899	600,000	350,000
	மூலதன செலவினம் Capital Expenditure	8,120,189	19,000,000	22,000,000
20	மூல. சொத்துகளின் புனர்தரணமும் விரிவாக்கமும் Reba. & Improvement of Capital Assets	1,297,199	1,200,000	1,000,000
2001	கட்டிடங்கள் மற்றும் அமைப்புகள் Buildings and Structures	0	200,000	0
2004	ஏனையவை (சுளங்கள் பாதைகள்) Others (irrigation and Roads)	1,297,199	1,000,000	1,000,000
21	மூல. சொத்துகளின் கொள்வனவு Acquisition of Capital Assets	6,822,990	17,800,000	21,000,000
2101	வாகனங்கள் Vehicles	29,120	0	0
2102	தளபாடமும், அலுவலக உபகரணங்களும் Furniture and Office Equipment	711,747	800,000	1,000,000
2103	இயந்திரங்களும், பெற்றி சாதனங்களும் Plant, Machinery and Equipment	4,438,378	4,000,000	9,000,000
2104	கட்டிடங்கள், மற்றும் கட்டமைப்பு Buildings and Structures	1,643,746	7,000,000	8,000,000
2105	காணி, காணி துய்விருத்தி Lands and Land Improvements	0	6,000,000	3,000,000
	மொ.செ. இ.பி. Total Project Expenditure	15,052,890	28,000,000	30,366,000

ஏனைய செலவீனங்களின் தொகுப்பு வகை அளவு விவரம்
Summary of Expenditure by Object Details

குறியீடு கொண்ட Code	பிரிவு விடயத்தலைப்பு காணியம் /வகை அளவு Category / Object Title	2016மதிப்பீடு Estimate
	மீ.செலவினம்	4,533,000
10	ஆளுங்குரிய வேதனாதிக்கள்	3,306,000
1003*11	வாழ்க்கைச் செலவுப்படி மீ.செலவினம்	1,300,000
1003*13	மொழித் தேர்ச்சி படி	50,000
1003*27	விசேட படி	550,000
1003*31	விடுமுறைக்கான புகையிரத பிரயாணச் சீட்டு	50,000
1003*32	அரசு கரும மொழிக்கொள்கையை செயற்படுத்துதல்	10,000
1003*39	இடைக்காலக் கொடுப்பனவு	1,346,000
12	பொருள்கல்கள்	162,000
1202*41	அலுவலகப் பாவனை வாகனங்களிற்கான கரிப்பொருள்	100,000
1203*46	சீருடை	12,000
1205*51	களைஞ்சியமும் நுகர்வுப்பொருட்களும்	50,000
13	பராமரிப்பு செலவீனங்கள்	50,000
1304*55	இயந்திர, கணினி, உபகரண பராமரிப்பு	50,000
14	ஒப்பந்த சேவைகள்	665,000
1402*71	தபாற் கட்டணங்கள்	10,000
1402*72	தொலைத்தொடர்பு	40,000
1404*73	வாடகையுட்புக் கட்டுணங்களுக்கும்	15,000
1404*74	உள்ளூராட்சி நிறு. செலுத்தப்படும் விகித வரிகள்	10,000
1405*77	கட்ட ரீதியான செலவுகள்	5,000
1405*78	துப்பு செய்தல் மற்றும் சலவைக் கட்டணங்கள்	10,000
1405*79	பாதுகாப்புக் கட்டணங்கள்	570,000
1405*81	ஒப்பந்த கொடுப்பனவுகள்	5,000
17	மரணியங்கள்	350,000
1703*133	பயிற்சியும், பயிற்சியாளர் படி	50,000
1703*134	நலன்புரி	20,000
1703*135	இடைநேர் செலவினம்	20,000
1703*142	சமய, கலாச்சார தினங்கள்	5,000
1703*154	போட்டிகள், கண்காட்சிகள், ஆணாளர் பரிசில்கள்	155,000
1703*158	விவசாயிகளுக்கான பரிசில்கள்	50,000
1703*161	ஆய்வு, அபிவிருத்தியும்	25,000
1703*165	அரசு தொழில் முயற்சிகளின் செய. நட்டம்	25,000
	மூலதன செலவினம்	22,000,000
20	மூல. சொத்துக்களின் புனரமைப்பு	1,000,000
2004*02	ஏனையவை (கிணறுகள் பாதுகாப்பு)	1,000,000
21	மூல. சொத்துக்களின் பெறல்	21,000,000
2102*01	தளபடமும், அலுவலக உபகரணங்களும்	1,000,000
2103*02	இயந்திரங்களும், பொறி எதிர்ப்புக்களும்	9,000,000
2104*02	கட்டிடங்கள், மற்றும் கட்டணம்	8,000,000
2105*02	காணி, காணி அபிவிருத்தி	3,000,000
	மொ.செலவு	26,533,000

தலைப்பு : விவசாய அமைச்சு
 கீட்கை : 930 காமிகர்ட்டு அலாநா஁கை
 Head : Ministry of Agriculture
 நிகழ்ச்சித்திட்டம் : மாகாண நிர்வாகம்
 அடிக்கலை : 3 பலாந் பரிபாலகை
 Programme : Provincial Administration
 கருத்திட்டம் : மீன்பிடி அபிவிருத்தி
 லாசாநீக : 24 கிவர ஁஁஁஁஁
 Project : Fishries Development

கருத்திட்ட ரீதியாக ஆளணி விபரம்
 லாசாநீக காட்கை ஁஁஁஁஁ ஁஁஁஁஁
 Project Employment Profile

கேலைகளின் மட்டம் சேவா ஁஁஁஁஁ Service Level	அனுமதிக்கப்பட்ட ஆளணி அனுமதிக்கப்பட்ட கைகை Approved Cadre	2014஁஁஁஁஁ ஁஁஁஁஁ Actual	2015மதிப்பீடு ஁஁஁஁஁஁஁஁஁ Estimate	2016மதிப்பீடு ஁஁஁஁஁஁஁஁஁ Estimate
கிரே஁஁஁஁஁ மட்டம் பே஁஁஁஁஁ ஁஁஁஁஁ A-Senior level	1	1	1	1
மூன்றாம் நிலை மட்டம் கா஁஁஁஁஁ ஁஁஁஁஁ B-Tertiary level	0	0	0	0
இரண்டாம் நிலை மட்டம் ஁஁஁஁஁ ஁஁஁஁஁ C-Secondary level	18	13	18	18
ஆரம்ப மட்டம் ஁஁஁஁஁ ஁஁஁஁஁ D-Primary level	3	2	3	3
Total	22	16	22	22

DEPARTMENT OF AGRICULTURE

Vision

Achieve Excellence in Agriculture for National Prosperity.

Mission

Ensure surplus production and promote commercially oriented sustainable agriculture for sound economic development of farming community in the Eastern Province

Key Functions

- Dissemination of improved technology
- Capacity building of staff
- Promotion of Organic agriculture
- Facilitating of quality seed availability.
- Promotion of Commercialization.
- Maintain and updating agriculture & resource information.

விடயக் குறியீடு ரீதியாக செலவீனங்களின் தொகுப்பு வாரியம் வரியம் திட்டம் திட்டம்

Summary of Expenditure by Object Code

ரூபாய் ரூ.

குறியீடு கோடு Code	பிரிவு விடயத்தலைப்பு காணியம் / வரியம் திட்டம் Category / Object Title	2014 உண்மை மட்டம் Actual	2015 மதிப்பீடு மதிப்பீடு (தீர்மானம்) Estimate (Revised)	2015 மதிப்பீடு மதிப்பீடு (தீர்மானம்) Estimate
	மீ. செலவீனம் புதுப்பிப்பு செலவுகள் Recurrent Expenditure	149,526,032	194,240,600	187,830,000
10	ஆளுக்கூறிய வேதனாதிக்கள் புதுப்பிப்பு செலவுகள் Personal Emoluments	118,598,528	159,265,000	158,930,000
1001	சம்பளமும் கூலியும் வரியம் திட்டம் Salaries and Wages	67,942,130	70,365,000	72,375,000
1002	மேலதிக நேர, விடுமுறைக் கொடுப்பவைகள் ஒயர்லை அல்லது விடுமுறை Overtime and Holiday Pay	1,807,918	1,600,000	1,614,000
1003	ஏனைய படிக்க வேறானவை Other Allowances	48,848,480	87,300,000	84,941,000
11	பிரயாணச் செலவு வெலவீனம் Travelling Expences	4,471,837	4,100,000	4,100,000
1101	உள்நாட்டுப் பிரயாணம் உள்நாட்டு - தேசிய Travelling - Domestic	4,396,549	4,100,000	4,100,000
1102	வெளிநாட்டுப் பிரயாணம் வெளிநாட்டு - தேசிய Travelling - Foreign	75,288	0	0
12	வழங்கல்கள் பொருள்கள் Supplies	7,151,513	7,313,000	6,713,000
1201	பொருள்களும் அலுவலக தேவையான பொருள்களும் அலுவலக தேவையான Stationery and Office Requisites	1,711,966	2,130,000	1,780,000
1202	எரிபொருளும் உராய்வு நீக்கிகளும் Fuel and Lubricants	3,717,781	3,950,000	3,825,000
1203	உணவும் சீருடையும் உணவு அல்லது சீருடை Diets & Uniforms	575,411	398,000	398,000
1205	ஏனையவை வேறானவை Others	881,704	460,000	460,000
1206	இயந்திர, இலத்திரனியல் பொருட்கள் மெக்கானிக்கல் அல்லது மின்னியல் பொருட்கள் Mechanical and Electrical Goods	264,652	375,000	250,000
13	பராமரிப்பு செலவீனங்கள் பராமரிப்பு செலவுகள் Maintenance Expenditure	11,065,467	12,988,000	8,917,000
1301	வாகனங்கள் வாகனங்கள் Vehicles	4,965,015	5,111,000	3,500,000
1302	பொறித் தொகுதியும் இயந்திர உபகரணங்களும் பொறித் தொகுதி அல்லது இயந்திர உபகரணங்கள் Plant, Machinery and Equipment	281,706	1,050,000	1,050,000
1303	கட்டிடங்கள் கட்டிடங்கள் Buildings	5,374,670	6,477,000	4,017,000
1304	ஏனையவை வேறானவை Others	444,077	350,000	350,000
14	ஒப்பந்த சேவைகள் ஒப்பந்த சேவைகள் Contractual Services	3,085,790	3,520,000	3,830,000
1402	தொலைநகல் தொடர்பும் தொலைநகல் தொடர்பும் Postal & Telecommunication	781,976	900,000	900,000
1403	மின்சாரமும் நீரும் மின்சாரம் அல்லது நீர் Electricity and Water	1,085,528	1,500,000	1,500,000
1404	வாரியம், கூலிக்கட்டணம் மற்றும் உள்ளூர் வரிகள் (வாகன வரி) வாரியம், கூலிக்கட்டணம் மற்றும் உள்ளூர் வரிகள் (வாகன வரி) Rents, Rates and Local Taxes (Vehicle Tax)	1,208,286	900,000	900,000

1405	ஏனையவை Others	10,000	220,000	530,000
15	மாற்றங்கள் Transfers	479,000	518,000	518,000
1506	சொத்து கடன் சட்ட இலாப ஆர்வலர் Property Loan Interest	479,000	518,000	518,000
17	மாணியங்கள் Subsidies	4,673,897	6,536,000	4,822,000
1703	ஏனையவை Others	4,673,897	6,536,000	4,822,000
	மூலதன செலவினம் புலனாய்வு Capital Expenditure	59,195,603	83,000,000	235,000,000
20	மூல. சொத்துகளின் புனரூபீகரிப்பும் விரிவாக்கமும் புனரமைப்பு மற்றும் மேம்பாடு Reha. & Improvement of Capital Assets	17,602,462	32,000,000	150,000,000
2004	ஏனையவை (சாலைகள், பாதைகள்) Others (Irrigation and Roads)	17,602,462	32,000,000	150,000,000
21	மூல. சொத்துகளின் கொள்வனவு Acquisition of Capital Assets	41,593,140	51,000,000	85,000,000
2101	வாகனங்கள் Vehicles	1,314,509	3,000,000	1,530,000
2102	தளபடமும், அலுவலக உபகரணங்களும் Furniture and Office Equipment	8,920,791	2,000,000	1,970,000
2103	இயந்திரங்களும், பெற்றி சாதனங்களும் Plant, Machinery and Equipment	8,768,843	12,000,000	50,000,000
2104	கட்டிடங்கள், மற்றும் கட்டமைப்பு Buildings and Structures	22,588,997	34,000,000	31,500,000
	மொ.செலவு Total Project Expenditure	208,721,635	277,240,000	422,830,000

**நிதி மூலங்கள்
மூல மூலம்
Sources of Finance**

நிதியியல் மூலம் Financing	2014 உண்மை Actual	2015 நிதி Estimate	2016 நிதி Estimate
தொகுதிக் கொடைகள் Block Grant	149,526,032	194,240,000	187,830,000
பிரமாண அடிப்படையிலான கொடைகள் Criteria Based Grant	5,371,357	5,000,000	5,000,000
மாகாண விசேட அபிவிருத்திக்கான கொடைகள் Provincial Specific Development Grant	53,824,246	78,000,000	230,000,000
மொ.செலவு Total Expenditure	208,721,635	277,240,000	422,830,000

தலைப்பு : 931 விவசாயத் திணைக்களம்
 கீழ்க்கண்ட : 331 காகிதக் கோப்புகளின்
 Head : Department of Agriculture
 நிகழ்ச்சித்திட்டம் : 3 மாகாண நிர்வாகம்
 உட்கட்டமைப்பு : 331 பல்பரிசீலனை
 Programme : Provincial Administration
 கருத்திட்டம் : 2 பொதுநிர்வாகமும், நிதியும்
 உட்கட்டமைப்பு : 231 பொது நிர்வாகம் மற்றும் நிதி
 Project : General Administration & Finance

விடயக்குறியீடு ரீதியாக செலவீனங்களின் தொகுப்பு காரண வகை வகை வகை

Summary of Expenditure by Object Code

ரூபா ரூ Rs.

குறியீடு கொடுப்பு Code	பிரிவு விடயத்தலைப்பு காரண வகை வகை வகை Category / Object Title	2014 உண்மை மதிப்பு Actual	2015 மதிப்பீடு மதிப்பீடு (Revised) Estimate (Revised)	2015 மதிப்பீடு மதிப்பீடு Estimate
	மீ.செலவினம் புனரமைப்பு வகை Recurrent Expenditure	21,348,376	25,400,000	21,985,000
10	ஆளுகிறிய வேலாளர்கள் புனரமைப்பு Personal Emoluments	12,022,086	15,925,000	15,085,000
1001	சம்பளமும் கூலியும் புனரமைப்பு Salaries and Wages	6,860,579	7,325,000	6,907,000
1002	மேலதிக வேலை, விடுமுறைக் கொடுப்பனவுகள் புனரமைப்பு Overtime and Holiday Pay	571,611	600,000	458,000
1003	ஏனைய புகள் புனரமைப்பு Other Allowances	4,589,896	8,000,000	7,720,000
11	பிரயாணச் செலவு புனரமைப்பு Travelling Expenses	331,915	300,000	300,000
1101	உள்நாட்டு பிரயாணம் புனரமைப்பு - தேசிய Travelling - Domestic	256,627	300,000	300,000
1102	வெளிநாட்டு பிரயாணம் புனரமைப்பு - தேசிய Travelling - Foreign	75,288	0	0
12	வழங்கல்கள் புனரமைப்பு Supplies	2,556,112	2,633,000	2,283,000
1201	எழுத்துகருவிகளும் அலுவலக தேவையான புனரமைப்பு Stationery and Office Requisites	556,995	850,000	750,000
1202	எரிபொருளும் உராய்வு புனரமைப்பு Fuel and Lubricants	1,420,531	1,450,000	1,325,000
1203	உணவும் சீருடையும் புனரமைப்பு Diets & Uniforms	36,000	48,000	48,000
1205	ஏனையவை புனரமைப்பு Others	412,335	60,000	60,000
1206	இயந்திர, இலத்திரனியல் பொருட்கள் புனரமைப்பு Mechanical and Electrical Goods	130,252	225,000	100,000
13	பராமரிப்பு செலவீனங்கள் புனரமைப்பு Maintenance Expenditure	4,814,172	3,961,000	1,950,000
1301	வாகனங்கள் புனரமைப்பு Vehicles	1,967,788	2,111,000	1,000,000
1302	பொறித் தொகுதியும் இயந்திர உபகரணங்களும் புனரமைப்பு Plant, Machinery and Equipment	120,117	300,000	300,000
1303	கட்டிடங்கள் புனரமைப்பு Buildings	2,592,867	1,400,000	500,000

1304	ஏனையவை Others	133,400	150,000	150,000
14	ஒப்பந்த சேவைகள் இலாபம் அல்லது இழப்பு Contractual Services	681,262	1,000,000	1,000,000
1402	தொலைநகல் தொடர்பு தொலைநகல் தொடர்பு Postal & Telecommunication	307,156	400,000	400,000
1403	மின்சாரம் மற்றும் நீர்நீர் மின்சாரம் மற்றும் நீர்நீர் Electricity and Water	374,106	500,000	500,000
1405	ஏனையவை Others	0	100,000	100,000
15	மாற்றங்கள் Transfers	189,115	250,000	250,000
1506	சொத்து கடன் வட்டி Property Loan Interest	189,115	250,000	250,000
17	மான்யங்கள் Subsidies	753,715	1,331,000	1,117,000
1703	ஏனையவை Others	753,715	1,331,000	1,117,000
	மூலதன செலவினம் புதிய செலவுகள் Capital Expenditure	59,195,603	83,000,000	235,000,000
20	மூல. சொத்துகளின் புனரமைப்பும் விரிவாக்கமும் புனரமைப்பு மற்றும் விரிவாக்கம் Reha. & Improvement of Capital Assets	17,602,462	32,000,000	150,000,000
2004	ஏனையவை (சாலைகள் பாதைகள்) Others (Irrigation and Roads)	17,602,462	32,000,000	150,000,000
21	மூல. சொத்துகளின் பெறல் Acquisition of Capital Assets	41,593,140	51,000,000	85,000,000
2101	வாகனங்கள் Vehicles	1,314,509	3,000,000	1,530,000
2102	தளபாடம், அலுவலக உபகரணங்களும் Furniture and Office Equipment	8,920,791	2,000,000	1,970,000
2103	இயந்திரங்களும், பொறி சாதனங்களும் Plant, Machinery and Equipment	8,768,843	12,000,000	50,000,000
2104	கட்டிடங்கள், மற்றும் கட்டமைப்பு Buildings and Structures	22,588,997	34,000,000	31,500,000
	மொ.செ. இ.செ. Total Project Expenditure	80,543,979	108,400,000	256,985,000

ஏனைய செலவீனங்களின் தொகுப்பு விவரம் உட்கட்சி விவரம்

Summary of Expenditure by Object Details

குறியீடு கode	பிரிவு விடயத்தலைப்பு கode / விவரம் / கode	பிரிவு விடயத்தலைப்பு கode / விவரம் / கode	2016ஆம் ஆண்டு மதிப்பீடு
	மீ.செலவீனம்	புனரமைப்பு	10,820,000
	10	ஆளுங்குரிய வேலாதிக்கள்	7,720,000
1003*11	வாழ்க்கைச் செலவுப்படி	வாழ்க்கை அனுமதி	2,472,960
1003*12	உபசரணப் படி	சினிமா அனுமதி	9,000
1003*13	மொழித் தேர்ச்சி படி	மொழி அனுமதி	62,040
1003*21	ஒய்வுத்திட்டம் படி	ஒய்வு அனுமதி	18,000
1003*27	விசேஷ படி	விசேஷ அனுமதி	1,332,000
1003*31	விடுமுறைக்கான புலகயீர்த தீர்மானம்	விடுமுறை அனுமதி	50,000
1003*34	தொழில் துறை படிக்கள்	தொழில் அனுமதி	456,000
1003*39	இடைக்காலக் கொடுப்பனவு	இடைக்கால அனுமதி	3,320,000
	12	வழங்கல்கள்	1,433,000
1202*41	அலுவலகப் பாவனை வாகனங்களுக்குரிய எரிபொருள்	அலுவலகப் பாவனை வாகனங்களுக்குரிய எரிபொருள்	800,000
1202*42	ஒதுக்கப்பட்ட வாகனங்களுக்குரிய எரிபொருள்	ஒதுக்கப்பட்ட வாகனங்களுக்குரிய எரிபொருள்	525,000
1203*46	சீருடை	சீருடை	48,000
1205*51	கனரகப்பொருள் நுகர்வுப்பொருள்களும்	கனரகப்பொருள் நுகர்வுப்பொருள்களும்	60,000
	13	பராமரிப்பு செலவீனங்கள்	150,000
1304*55	இயந்திர, கணினி, உபகரண பராமரிப்பு	இயந்திர, கணினி, உபகரண பராமரிப்பு	150,000
	14	ஒப்பந்த சேவைகள்	400,000
1402*71	தபாற் கட்டணங்கள்	தபாற் கட்டணங்கள்	10,000
1402*72	தொலைத்தொடர்பு	தொலைத்தொடர்பு	390,000
	17	மாணியங்கள்	1,117,000
1703*132	பத்திரிகைகள், அச்சிடலும் விளம்பரமும்	பத்திரிகைகள், அச்சிடலும் விளம்பரமும்	30,000
1703*133	பயிற்சியும், பயிற்சியாளர் படி	பயிற்சியும், பயிற்சியாளர் படி	536,000
1703*134	நலன்புரி	நலன்புரி	25,000
1703*135	இடைக்கால செலவீனம்	இடைக்கால செலவீனம்	526,000
	முலதன செலவீனம்	முலதன செலவீனம்	235,000,000
	20	முல. சொத்துக்களின் புனரமைப்பு	150,000,000
2004*02	ஏனையவை (சாலைகள் பாதைகள்)	ஏனையவை (சாலைகள் பாதைகள்)	150,000,000
	21	முல. சொத்துக்களின் கொள்வனவு	85,000,000
2101*01	வாகனங்கள்	வாகனங்கள்	1,530,000
2102*01	தளபாடமும், அலுவலக உபகரணங்களும்	தளபாடமும், அலுவலக உபகரணங்களும்	1,970,000
2103*02	கிணற்றுக்களும், பொறி சாதனங்களும்	கிணற்றுக்களும், பொறி சாதனங்களும்	50,000,000
2104*01	கட்டிடங்கள், மற்றும் கட்டிடம்	கட்டிடங்கள், மற்றும் கட்டிடம்	1,500,000
2104*02	கட்டிடங்கள், மற்றும் கட்டிடம்	கட்டிடங்கள், மற்றும் கட்டிடம்	30,000,000
	மொ. செலவு	மொ. செலவு	245,820,000

தலைப்பு : விவசாயத் திணைக்களம்
கிடைசு : 931 காமிகர்ட்டு டேபார்ட்மென்டு
Head : Department of Agriculture
நிகழ்ச்சித்திட்டம் : மாகாண நிர்வாகம்
புலிபாடு : 3 கலாக் ஃபரிபாலண
Programme : Provincial Administration
கருத்திட்டம் : பொதுநிர்வாகமும், நிதியும்
பொலிபாடு : 2 கலாக் ஃபரிபாலண ஃபை லுடல்
Project : General Administration & Finance

கருத்திட்ட ரீதியாக ஆளணி விபரம்
பொலிபாடு கார்ட்டு ஃபரிபாலண ஃபை லுடல்
Project Employment Profile

சேவைகளின் மட்டம் சேவை அடுக்கு Service Level	அனுமதிக்கப்பட்ட ஆளணி சுமுகல் ஃபரிபாலண Approved Cadre	2014 உண்மை கலாக் Actual	2015 மதிப்பு கலாக் ஃபரிபாலண Estimate	2016 மதிப்பு கலாக் ஃபரிபாலண Estimate
சிரேஷ்ட மட்டம் சேவை அடுக்கு A-Senior level	7	3	7	7
மூன்றாம் நிலை மட்டம் கலாக் அடுக்கு B-Tertiary level	1	1	1	1
இரண்டாம் நிலை மட்டம் கலாக் அடுக்கு C-Secondary level	27	18	27	27
ஆரம்ப மட்டம் கலாக் அடுக்கு D-Primary level	12	10	12	12
Total	47	32	47	47

தலைப்பு
கீழ்க் : 931
Head
நிகழ்ச்சித்திட்டம்
வகுப்புகள் : 44
Programme
கருத்திட்டம்
வகை : 7
Project

விவசாயத் திணைக்களம்
காசீகர்ம டிபார்ட்மென்டில்
Department of Agriculture
விவசாய அபிவிருத்தி
காசீகர்ம சம்பந்தம்
Agriculture Development
விவசாய விரிவாக்கம், கல்வியும் பயிற்சிநெறியும்
காசீகர்ம வாக்ம அபிவிருத்தி மெட்ரிக்ம
Agriculture Extension, Education & Training

விடயக்குறியீடு ரீதியாக செலவீனங்களின் தொகுப்பு கார்டம் வகுப்புகள் மீதம் சம்பந்தம்

Summary of Expenditure by Object Code

ரூபம் ரூ. Rs.

குறியீடு காசீகர்ம Code	பிரிவு விடயத்தலைப்பு காசீகர்ம வகுப்புகள் மீதம் Category / Object Title	2014 உண்மை மீதம் Actual	2015 மதிப்பீடு மீதம் Estimate (Revised)	2016 மதிப்பீடு மீதம் Estimate
	மீ.செலவீனம் மீதம் Recurrent Expenditure	128,177,656	168,840,000	165,845,000
10	ஆளுக்கரிய வேதனாதிக்கள் மீதம் Personal Emoluments	106,576,442	143,340,000	143,845,000
1001	சம்பளமும் கல்வியும் மீதம் Salaries and Wages	61,081,551	63,040,000	65,468,000
1002	மேலதிக நேர, விடுமுறைக் கொடுப்பனவுகள் மீதம் Overtime and Holiday Pay	1,236,307	1,000,000	1,156,000
1003	ஏனைய படிக்கள் மீதம் Other Allowances	44,258,584	79,300,000	77,221,000
11	பிரயாணச் செலவு மீதம் Travelling Expenses	4,139,922	3,800,000	3,800,000
1101	உள்நாட்டு பிரயாணம் மீதம் Travelling - Domestic	4,139,922	3,800,000	3,800,000
12	வழங்கல்கள் மீதம் Supplies	4,595,401	4,680,000	4,430,000
1201	எழுத்துக்கருவிகளும் அலுவலக தே.கொருட்களும் மீதம் Stationery and Office Requisites	1,154,971	1,280,000	1,030,000
1202	எரிபொருளும் உராய்வு நகல்களும் மீதம் Fuel and Lubricants	2,297,250	2,500,000	2,500,000
1203	உணவும் சீருடைமும் மீதம் Diets & Uniforms	539,411	350,000	350,000
1205	ஏனையவை மீதம் Others	469,369	400,000	400,000
1206	இயந்திர, இலத்திரியல் பொருட்கள் மீதம் Mechanical and Electrical Goods	134,400	150,000	150,000
13	பராமரிப்பு செலவீனங்கள் மீதம் Maintenance Expenditure	6,251,296	9,027,000	6,967,000
1301	வாகனங்கள் மீதம் Vehicles	2,997,227	3,000,000	2,500,000
1302	பொறிக் தொகுதியும் இயந்திர உபகரணங்களும் மீதம் Plant, Machinery and Equipment	161,588	750,000	750,000
1303	கட்டிடங்கள் மீதம் Buildings	2,781,803	5,077,000	3,517,000
1304	ஏனையவை மீதம் Others	310,677	200,000	200,000

கால்நடை உற்பத்தி சுகாதாரத் திணைக்களம்

தூர நோக்கு

கிழக்கு மாகாணத்தின் பொருளாதார வளர்ச்சியில் முக்கிய பங்காளியாக நிலைத்து நிற்கும் கால்நடை வளத்துறை இருப்பதுடன் மக்களின் வாழ்வாதாரத்திற்கு தேவையான போசணையை வழங்கி வறுமையை இல்லாது ஒழித்து பொருளாதார மறுமலர்ச்சியை மேம்படுத்துவதாகும்.

நோக்கம்

கிழக்கு மாகாண சமுதாயத்திற்கு தேவையான கால்நடை உள்நீடுகள், சேவைகளை வழங்கி இங்கு காணப்படும் கால்நடைகளை ஆரோக்கியமானதாக பராமரித்து அவற்றின் உற்பத்தித் திறனை உயர்த்தி நிலைத்து நிற்கும் கால்நடை அபிவிருத்தியை நியாயமானதாகவும் பாரபட்சமற்ற முறையிலும் கிழக்கு மாகாணத்தில் ஏற்படுத்துவதாகும்.

முக்கிய செயற்பாடுகள்

- சகல வயது கால்நடை, கோழி இனங்கள், சகல வகை தொற்றுநோயில் இருந்து பாதுகாத்தல், நிரமூலமாக்குதல், கட்டுப்படுத்தல்.
- பாராளுமன்றத்தில் உருவாக்கும் கால்நடையுடன் சம்பந்தப்பட்ட சட்டங்களையும், சட்டதிருத்தங்களையும், வெளிக்களங்களில் நடைமுறைப்படுத்தல்.
- கால்நடை, பறவை இனங்களுக்கான சிகிச்சை அளித்தல்.
- கலப்பு இன, பாரம்பரிய பசுமாடுகள், எருமைகள், ஆடுகள், செம்மறி இனங்களை உற்பத்தியை அடிப்படையாகக் கொண்டு, தொற்று நோயில் இருந்து தூக்கு பிடிக்கக் கூடிய, உஷ்ணத்தை தாங்கக் கூடிய பொருத்தமான தேசப்புறம்பான இனங்களை உருவாக்குதல்.
- உயர் பரம்பரை கொண்ட கலப்பு இனங்களை பேணிப் பராமரித்தல்.
- பராமரிக்கப்பட்ட தூய, கலப்பு இன பன்றிகள் மூலம் நல்லின, பருத்த கலப்பு இன பன்றிகளை உற்பத்தி செய்தல்.
- பராமரிக்கப்பட்ட தூய, கலப்பு இன முயல்களின் பரம்பரை மூலம் இறைச்சி உற்பத்தி தரக் கூடிய முயல் இனங்களை உற்பத்தி செய்தல்.
- உயர் முட்டை உற்பத்தி, உயர் இறைச்சி உற்பத்தி தரக்கூடிய கோழி இனங்களை உற்பத்தி செய்தல்.
- தேசிய இனப்பெருக்க கொள்கைகளை நடைமுறைப்படுத்தல்.
- எல்லா வகையான கால்நடை, கோழி இனங்களை வர்த்தக நோக்க வளர்ப்புக்காக மாகாணம் முழுவதும் விநியோகம் செய்தல்.
- கால்நடை பண்ணையாளர்களுக்கு பொருத்தமான மேய்ச்சல்புல், வெட்டுப்புல், நடுகை துண்டங்களை விநியோகம் செய்தல்.
- உத்தியோகத்தர்கள், பயிற்சியாளர்கள், கால்நடை பண்ணையாளர்கள், சாத்தியமான கால்நடைப் பண்ணையாளர்கள், வேலையற்ற இளைஞர்கள், பாடசாலையை விட்டு விலகியவர்கள், விதவைகள் நவீன தொழில்நுட்பங்களைக் கொண்டு கால்நடை உற்பத்திகளை பெறுவதற்கான முகாமைத்துவமும், சந்தைப்படுத்தலும், பயிற்சி அளித்தலும்.

සත්ව නිෂ්පාදන හා සෞඛ්‍ය දෙපාර්තමේන්තුව

දැක්ම

නැගෙනහිර පළාතේ පීචතෝපාය, පෝෂණය, දරිද්‍රතාව තුරන් කිරීම හා ආර්ථික සෞභාග්‍යය සඳහා සහයවන අතර තිරසාර වූ පශු සම්පත් ක්‍ෂේත්‍රය ආර්ථික වර්ධනයේ මූලික කොටස්කරුවෙකු වීම.

මෙහෙවර

නැගෙනහිර පළාතේ ජනතාවට අවශ්‍ය පශු සම්පත් යෙදවුම් හා සේවා ලබා දී මෙහි දක්නට ලැබෙන පශු සෞඛ්‍ය සම්පත්තව පවත්වාගෙන යාම මෙන්ම ඒවායේ ඵලදායිතාවය තිරසාර පශු සම්පත් සංවර්ධනය සාධාරණ හා යුක්ති සහගත ක්‍රමයට ඉටුකර ගැනීම මෙන්ම අවශ්‍ය ගෞරවන මූල්‍යමය හා තාක්ෂණික සහය මගින් සාර්ථක පීචතෝපාය වර්ධනය කිරීම සහ ආහාර සුරක්ෂිතතාව ඇති කිරීම.

ප්‍රධාන කාර්යයන්

- පශු සම්පත් ක්‍ෂේත්‍රයට අදාළ සියලු සතුන්ට වැළඳෙන රෝග වැළැක්වීම හා බෝවන රෝග පාලනය කිරීම.
- පාර්ලිමේන්තුව මගින් ඉදිරිපත් කරනු ලබන මෙම ක්‍ෂේත්‍රයට අදාළ රෙගුලාසි ක්‍රියාත්මක කිරීම.
- රෝග වැළඳෙන සතුන්ට හා කුරුල්ලන්ට ප්‍රතිකාර කිරීම.
- දේශීය තත්වයෙන් උසස් ජාති සහිත සුදුසු සතුන් යොදාගෙන ගවයින්, මී හරක්, එළවන් හා බැටළුවන් වැනි සතුන් දෙමුහුන් කර සතුන් බෝකිරීම හා විදේශීය සතුන්ගෙන් බෝවිය හැකි රෝග පිළිබඳව සැලකිලිමත්ව ඒවා වැළැක්වීමට සුදුසු පිළියම් යෙදීම.
- උසස් තත්වයේ ජාති වලින් යුත් දෙමුහුන් සතුන් තිබීම හා ආරක්‍ෂා කිරීම.
- දෙමුහුන් තත්වයේ ගුණාත්මක උරුම පෝෂණය කිරීම හා තිබීම කිරීම.
- මස් නිෂ්පාදනය සඳහා හාමුත් ඇති කීම හා දෙමුහුන් තත්වයේ සතුන් තිබීම කිරීම.
- බහුලව බිත්තර දමන හා මස් ලබා දෙන කුකුළු ප්‍රභේද හඳුන්වාදීම.
- ජාතික අභිජනන ප්‍රතිපත්තිය ක්‍රියාත්මක කිරීම.
- ගොවීන්ට අභිජනනය කරන ලද වීශේෂිත පශු සම්පත් හා කුකුළු ප්‍රභේද ලබාදීම.
- සතුන්ට ආහාර ලෙස ලබාදීමට සුදුසු තත්වයෙන් උසස් තණකොළ හා පැළෑටි වර්ග ගොවීන්ට හඳුන්වා දීම.

DEPARTMENT OF ANIMAL PRODUCTION AND HEALTH

Vision

Sustainable livestock sector to be key partner in economic growth while supporting livelihoods nutrition enhancement, Poverty alleviation and economic prosperity of the Eastern Province.

Mission

Provide livestock inputs and services to provincial community to maintain healthy animal population and enhanced productivity to achieve sustainable livestock development fairly and equality in Eastern Province.

Key Functions:

- Prevention, eradication and control of infectious diseases of all classes of livestock and poultry.
- Implementation of regulations contained in the relevant acts of parliament.
- Treatment of disease of animal and birds.
- Cross breeding of indigenous beat cattle, buffaloes, goat and sheep to upgrade their genetic potential for production, disease resistance and heat tolerance with suitable exotic breeds.
- Maintenance of high genetic potential of the crossbred stock.
- Producing crossbred fattener pigs by maintaining pure bred and crossbred stock.
- Producing meat type rabbit by maintaining pure bred and crossbred stock.
- Producing heavy laying and heavy meat producing poultry.
- Implementing National Breeding poultry.
- Issuing to farmers breeding stock of all species of livestock and poultry commonly reared in the province.
- Issuing to farmers propagating material such as seeds and cuttings of suitable species of grass and fodder plants.
- Training of staff, Trainers, Livestock farmers, Potential Livestock Farmers including unemployed youths, School dropouts and widows on modern methods of livestock production management and marketing.

விடயக்குறியீடு ரீதியாக செலவீனங்களின் தொகுப்பு வாரிய விடய விவரம்
Summary of Expenditure by Object Code

ரூபாய் ரூ. Rs.

குறியீடு கode	பிரிவு விடயத்தலைப்பு காண்பிடுக / விடய விவரம் Category / Object Title	2014உண்மை மதிப்பு Actual	2015மதிப்பீடு மதிப்பீடு (Revised) Estimate (Revised)	2016மதிப்பீடு மதிப்பீடு Estimate
	மீ.செலவினம் புனையிடம் Recurrent Expenditure	175,993,032	252,870,000	238,521,000
10	ஆளுக்கூரிய வேதனாதிகள் புனையிடம் Personal Emoluments	142,016,924	209,200,000	205,071,000
1001	சம்பளமும் கூலியும் புனையிடம் Salaries and Wages	79,859,656	96,400,000	92,379,000
1002	மேலதிக நேர, விடுமுறைக் கொடுப்பனவுகள் புனையிடம் Overtime and Holiday Pay	1,830,780	1,600,000	1,670,000
1003	ஏனைய புகள் புனையிடம் Other Allowances	60,326,488	111,200,000	111,022,000
11	பிரயாணச் செலவு புனையிடம் Travelling Expenditures	4,384,131	5,700,000	3,800,000
1101	உள்நாட்டு பிரயாணம் புனையிடம் - அங்கீகரிக்கப்பட்ட Travelling - Domestic	4,364,314	5,700,000	3,800,000
1102	வெளிநாட்டு பிரயாணம் புனையிடம் - அங்கீகரிக்கப்பட்ட Travelling - Foreign	19,817	0	0
12	வழங்கல்கள் புனையிடம் Supplies	9,661,580	9,175,000	5,887,000
1201	பொதுநலநிதிக்கான அலுவலக தேவையான பொருட்கள் Stationery and Office Requisites	1,517,737	2,000,000	1,400,000
1202	எரிபொருளும் உராய்வு நகல்களும் புனையிடம் Fuel and Lubricants	4,293,453	5,000,000	3,700,000
1203	உணவும் சீருடையும் புனையிடம் Diets & Uniforms	156,000	720,000	177,000
1204	மருந்து வழங்கல்கள் புனையிடம் Medical Supplies	3,407,151	500,000	10,000
1205	ஏனையவை புனையிடம் Others	184,344	455,000	250,000
1206	இயந்திர, இலத்திரியல் பொருட்கள் புனையிடம் Mechanical and Electrical Goods	102,895	500,000	350,000
13	பராமரிப்பு செலவீனங்கள் புனையிடம் Maintenance Expenditure	5,805,960	9,600,000	7,600,000
1301	வாகனங்கள் புனையிடம் Vehicles	3,088,205	6,500,000	4,760,000
1302	பொருத்தி தொகுதியும் இயந்திர உபகரணங்களும் புனையிடம் Plant, Machinery and Equipment	435,017	600,000	840,000
1303	கட்டிடங்கள் புனையிடம் Buildings	2,282,738	2,500,000	2,000,000
14	ஒப்பந்த சேவைகள் புனையிடம் Contractual Services	11,972,169	16,405,000	14,553,000
1401	போக்குவரத்து புனையிடம் Transport	448,300	20,000	2,000
1402	தொலைநகல் தொடர்பும் புனையிடம் Postal & Telecommunication	2,243,163	4,850,000	4,700,000
1403	மின்சாரும் நீரும் புனையிடம் Electricity and Water	2,389,552	2,800,000	2,100,000

1404	வாகனக், கூலிக்கட்டணம் மற்றும் உள்ளூர் ஸ்கீம்ஸ் (வாகன வரி) Rents, Rates and Local Taxes (Vehicle Tax)	81,969	225,000	250,000
1405	ஏனையவை Others	6,809,185	8,510,000	7,501,000
15	மாற்றங்கள் Transfers	509,970	690,000	610,000
1506	சொத்து கடன் வட்டி Property Loan Interest	509,970	690,000	610,000
17	மாணியங்கள் Subsidies	1,642,297	2,100,000	1,000,000
1703	ஏனையவை Others	1,642,297	2,100,000	1,000,000
	மூலதன செலவினம் Capital Expenditure	52,906,666	59,000,000	139,000,000
20	மூல, சொத்துகளின் புனர்தாரணமும் விரிவாக்கமும் Reha. & Improvement of Capital Assets	24,643,465	31,700,000	80,300,000
2001	கட்டிடங்கள் மற்றும் அமைப்புகள் Buildings and Structures	1,999,063	9,200,000	3,000,000
2002	இயந்திரங்களும் பொறி சாதனங்களும் Plant, Machinery & Equipment	0	0	2,000,000
2003	வாகனங்கள் Vehicles	0	0	800,000
2004	ஏனையவை (குளங்கள் பாதைகள்) Others (Irrigation and Roads)	22,644,401	22,500,000	74,500,000
21	மூல, சொத்துகளின் கொள்வனவு Acquisition of Capital Assets	28,263,202	27,300,000	56,200,000
2101	வாகனங்கள் Vehicles	0	2,800,000	0
2102	தளபடமும், அலுவலக உபகரணங்களும் Furniture and Office Equipment	16,464,118	1,000,000	1,200,000
2103	இயந்திரங்களும், பொறி சாதனங்களும் Plant, Machinery and Equipment	0	7,500,000	0
2104	கட்டிடங்கள், மற்றும் கட்டமைப்பு Buildings and Structures	11,799,084	16,000,000	55,000,000
24	இயலாமைக் கட்டியெழுப்பும் Capacity Building	0	0	2,500,000
2401	பயிற்சியும் இயலாமைக் கட்டியெழுப்பும் Training and Capacity Buildings	0	0	2,500,000
	மொ.செலவு Total Project Expenditure	228,899,699	311,870,000	377,521,000

**நிதி மூலங்கள்
இலாப மூலம்
Sources of Finance**

நிதிமூலம் Financing	2014 உண்மை Actual	2015 நிதிப்பிடி Estimate	2016 நிதிப்பிடி Estimate
தொகுதிக் கொடைகள் Block Grant	175,993,032	252,870,000	238,521,000
பிரமாண அடிப்படையிலான கொடைகள் Criteria Based Grant	15,338,181	5,000,000	5,000,000
மாகாண விசேட அபிவிருத்திக்கான கொடைகள் Provincial Specific Development Grant	37,568,485	54,000,000	134,000,000
மொ.செலவு Total Expenditure	228,899,699	311,870,000	377,521,000

தலைப்பு

கிடைசு : 932

Head

நிகழ்ச்சித்திட்டம்

வடிவத்தை : 3

Programme

கருத்திட்டம்

வகை : 2

Project

கால்நடை உற்பத்தி சுகாதாரத்திணைக்களம்

பன்வ கிஷ்பாஜன வவ வோவ வுலாப்தமேன்துவ

Department of Animal Production & Health

மாகாண நிர்வாகம்

பலாந் பரிசாலவவ

Provincial Administration

பொது நிர்வாகமும், நிதியும்

புலு பரிசாலவவ வவ இலு

General Administration & Finance

வியக்துயீடு ரீதியாக செலவீனங்களின் தொகுப்பு

பாருல வுல பிவவ வுலவவ

Summary of Expenditure by Object Code

ரூபா லு ரs.

குறியீடு வகை Code	பிரிவு வியக்துலபு வகைவவ வுல பிவவ வுலவவ Category / Object Title	2014உலவவ வவ Actual	2015மதிப்பு வுலவமேன்துவ Estimate (Revised)	2016மதிப்பு வுலவமேன்துவ Estimate
	ம.செலவீனம் புலபவபிவவ பிவலு Recurrent Expenditure	28,960,249	37,270,000	37,991,000
10	புலபுக்குரிய வுலவவவவ புலுல பிவவ Personal Emoluments	21,538,199	27,100,000	29,652,000
1001	பவபவமும் வலியும் புலுல வவ வுலவ Salaries and Wages	12,123,130	13,150,000	13,730,000
1002	மேலதிக நேர, விரிமுறைக கொடுப்பவவவ லுலகல வவ கிவலு லுல Overtime and Holiday Pay	993,236	900,000	1,073,000
1003	லுலபு பவவ புலவல லுல Other Allowances	8,421,833	13,050,000	14,849,000
11	பிரபவபி செலு வவ பிவலு Travelling Expenses	672,543	700,000	800,000
1101	உலநாட்டு பிரபவபி வவ பிவலு - லுல Travelling - Domestic	652,727	700,000	800,000
1102	வெலிநாட்டு பிரபவபி வவ பிவலு - பிவலு Travelling - Foreign	19,817	0	0
12	வலுங்கலவ புலபி Supplies	2,043,801	3,125,000	2,377,000
1201	புலுபுபுலுலவவ புலுபுலுல வுலபுலுல Stationery and Office Requisites	977,918	1,000,000	700,000
1202	புலுபுலுலவ புலுபுலுல வுலபுலுல Fuel and Lubricants	866,962	1,500,000	1,200,000
1203	உலவவ புலுபுலுல வுலபுலுல Diets & Uniforms	40,000	70,000	77,000
1205	லுலபுலுல புலவல Others	85,741	255,000	150,000
1206	புலுபுலுல புலுபுலுல வுலபுலுல Mechanical and Electrical Goods	73,180	300,000	250,000
13	புலுபுலுல செலவீனவ வவ பிவலு Maintenance Expenditure	2,573,537	3,300,000	2,500,000
1301	வவவவ புலவ Vehicles	1,091,029	2,000,000	1,500,000
1302	புலுபுலுல புலுபுலுல வுலபுலுல Plant, Machinery and Equipment	295,885	300,000	500,000
1303	புலுபுலுல புலுபுலுல Buildings	1,186,623	1,000,000	500,000

ஏனைய செலவினங்களின் தொகுப்பு விவர விவரம்
Summary of Expenditure by Object Details

குறியீடு சംவெண் Code	பிரிவு விடயத்தலைப்பு காண்பிவிட / விடய விவரம் Category / Object Title	2016மதிப்பீடு ஏர்த்தமதிப்பீடு Estimate
	மீ.செலவினம்	18,077,000
10	ஆளுக்கூறிய வேதனாதிக்கள்	14,849,000
1003*11	வாழ்க்கைச் செலவுப்படி	4,663,600
1003*12	உபசரணைப் படி	9,000
1003*13	மொழித் தேர்ச்சி படி	139,320
1003*21	ஒய்வுதியமற்ற படி	1,000,000
1003*27	விசேட படி	2,847,080
1003*31	விடுமுறைக்கான புலகயிர்த்த பிரயாணச் சீட்டு	200,000
1003*33	வெளிக்குள் உத்தியோகத்தர்களுக்கான படி	100,000
1003*34	தொழில் துறை படிக்கள்	350,000
1003*39	இடைக்காலக் கொடுப்பணவு	5,540,000
12	வழங்கல்கள்	1,427,000
1202*41	அலுவலகப் பாலணை வாகனங்களுக்கான எரிபொருள்	650,000
1202*42	ஒதுக்கப்பட்ட வாகனங்களிற்கான எரிபொருள்	550,000
1203*46	சீருடை	77,000
1205*51	கனகுசியமும் நுகர்வுப்பொருட்களும்	150,000
14	ஒப்பந்த சேவைகள்	1,301,000
1402*71	தபாற் கட்டணங்கள்	200,000
1402*72	தொலைத்தொடர்பு	1,000,000
1404*73	வாடகையும் கூலிக்கட்டணமும்	10,000
1404*74	உள்ளூராட்சி நிறு. செலுத்தப்படும் வீத வரிகள்	90,000
1405*79	பாதுகாப்புக் கட்டணங்கள்	1,000
17	மாணியங்கள்	500,000
1703*131	பயிற்சி சேவைகள்	150,000
1703*132	பத்திரிகைகள், அச்சிடலும் விநம்பரமும்	100,000
1703*134	நலன்புரி	100,000
1703*135	இடைத்தேர் செலவினம்	100,000
1703*141	புத்தகங்களும், மாதாந்த சஞ்சிகைகளும்	25,000
1703*142	சமய, கலாச்சார தினங்கள்	25,000
	மொ.செலவு	18,077,000

தலைப்பு : கால்நடை உற்பத்தி சுகாதாரத்திணைக்களம்
 கீட்பெண் : 932 வந்தி விசேடான வகை சேவை சேபார்க்கென்துவ
 Head : Department of Animal Production & Health
 நிகழ்ச்சித்திட்டம் : மாகாண நிர்வாகம்
 மூலக்கவகை : 3 சலாந் சபிசாலககை
 Programme : Provincial Administration
 கருத்திட்டம் : பொது நிர்வாகமும், நிதியும்
 வகைக்கவகை : 2 சேபு சபிசாலககை வகை இடல்
 Project : General Administration & Finance

கருத்திட்ட ரீதியாக ஆளணி விபரம்
 வகைக்கவகை கார்ட்டை கென்துவ சேபு
 Project Employment Profile

சேவைகளின் மட்டம் சேபா கென்துவ Service Level	அனுமதிக்கப்பட்ட ஆளணி சுலகை சேபகை கென்துவ Approved Cadre	2014கென்துவ வகை Actual	2015கென்துவ சுலகைகென்துவ Estimate	2016கென்துவ சுலகைகென்துவ Estimate
சிறகென்துவ மட்டம் சேபகை கென்துவ A-Senior level	12	8	12	12
மூன்றாம் நிலை மட்டம் கவகை கென்துவ B-Tertiary level	1	1	1	1
இரண்டாம் நிலை மட்டம் சுலகை கென்துவ C-Secondary level	18	15	18	18
ஆரம்ப மட்டம் சுலகை கென்துவ D-Primary level	13	12	13	13
Total	44	36	44	44

தலைப்பு
கீழை : 932
Head

நிகழ்ச்சித்திட்டம்
வகைப்பாடு : 45
Programme

கருத்திட்டம்
வகைப்பாடு : 8
Project

கால்நடை உற்பத்தி சுகாதாரத்திணைக்களம்
සත්ව නිෂ්පාදන සහ සෞඛ්‍ය දෙපාර්තමේන්තුව
Department of Animal Production & Health

கால்நடைகள் அபிவிருத்தி
செய்முறைகள் மேம்பாடு
Livestock Development

கால்நடை (சுகாதாரம், விரிவாக்கம், ஆய்வு, இனவிருத்தி, கல்வி, பயிற்சிநெறி)
සත්ව සෞඛ්‍ය සේවා ව්‍යාප්ති, පර්යේෂණ, බෝ කිරීම, අධ්‍යයනය හා සුහුණුව
Animal Health, Extension, Research, Breeding, Edu. & Training

விடயக்குறியீடு ரீதியாக செலவீனங்களின் தொகுப்பு காரண வகை வகை வகை

Summary of Expenditure by Object Code

ரூபா ஓ ரூ.

குறியீடு வகை Code	பிரிவு விடயக்கலைப்புகள் காண்பவ வகை வகை வகை Category / Object Title	2014 உண்மை மதிப்பு Actual	2015 மதிப்பீடு மதிப்பீடு (மீட்டர்) Estimate (Revised)	2016 மதிப்பீடு மதிப்பீடு Estimate
	மீ. செலவினம் புனர்ப்பு Recurrent Expenditure	147,032,783	215,600,000	200,530,000
10	ஆளுகிறிய வேதனாதிக்கள் புனர்ப்பு Personal Emoluments	120,478,726	182,100,000	175,419,000
1001	சம்பளமும் கலியும் புனர்ப்பு Salaries and Wages	67,736,526	83,250,000	78,649,000
1002	மேலதிக நேர, விடுமுறைக் கொடுப்புகள் அதிக நேர அல்லது ஓய்வூதிய Overtime and Holiday Pay	837,544	700,000	597,000
1003	ஏனைய புகள் புனர்ப்பு Other Allowances	51,904,655	98,150,000	96,173,000
11	பிரயாணச் செலவு புனர்ப்பு Travelling Expenses	3,711,588	5,000,000	3,000,000
1101	உள்நாட்டு பிரயாணம் புனர்ப்பு - தேசிய Travelling - Domestic	3,711,588	5,000,000	3,000,000
12	வழங்கல்கள் புனர்ப்பு Supplies	7,617,779	6,050,000	3,510,000
1201	எழுத்துப்பொருள்களும் அலுவலக தே. பொருட்களும் புனர்ப்பு Stationery and Office Requisites	539,819	1,000,000	700,000
1202	எரிபொருளும் உரப்பெய் புனர்ப்பு Fuel and Lubricants	3,426,491	3,500,000	2,500,000
1203	உணவும் சீருடையும் புனர்ப்பு Diets & Uniforms	116,000	650,000	100,000
1204	மருந்து வழங்கல்கள் புனர்ப்பு Medical Supplies	3,407,151	500,000	10,000
1205	ஏனையவை புனர்ப்பு Others	98,603	200,000	100,000
1206	இயந்திர, இலத்திரனியல் பொருட்கள் புனர்ப்பு Mechanical and Electrical Goods	29,715	200,000	100,000
13	பராமரிப்பு செலவீனங்கள் புனர்ப்பு Maintenance Expenditure	3,232,423	6,300,000	5,100,000
1301	வாகனங்கள் புனர்ப்பு Vehicles	1,997,176	4,500,000	3,260,000
1302	பொறித் தொகுதியும் இயந்திர உபகரணங்களும் புனர்ப்பு Plant, Machinery and Equipment	139,131	300,000	340,000
1303	கட்டிடங்கள் புனர்ப்பு Buildings	1,096,116	1,500,000	1,500,000

14	ஒப்பந்த சேவைகள் இலாப நஷ்ட சேவை Contractual Services	10,600,318	14,210,000	12,651,000
1401	போக்குவரத்து பரிசீலனை Transport	448,300	10,000	1,000
1402	தொலைநகல் தொடர்பும் அஞ்சல் தலை அல்லது தொலைநகல் சேவை Postal & Telecommunication	1,619,486	3,500,000	3,500,000
1403	மின்சாரமும் நீரும் மின்சாரம் அல்லது நீர் Electricity and Water	1,650,154	2,000,000	1,500,000
1404	வாடகை, சலிக்கட்டணம் மற்றும் உள்ளூர் வரிகள் (வாகன வரி) Rents, Rates and Local Taxes (Vehicle Tax)	73,193	200,000	150,000
1405	ஏனையவை Others	6,809,185	8,500,000	7,500,000
15	மாற்றங்கள் Transfers	365,226	440,000	350,000
1506	சொத்து கடன் வட்டி Property Loan Interest	365,226	440,000	350,000
17	மாண்புமிகு Subsidies	1,026,724	1,500,000	500,000
1703	ஏனையவை Others	1,026,724	1,500,000	500,000
	மூலதன செலவினம் Capital Expenditure	42,922,231	59,000,000	139,000,000
20	மூல. சொத்துக்களின் புனரமைப்பும் விரிவாக்கமும் Reha. & Improvement of Capital Assets	22,644,401	31,700,000	80,300,000
2001	கட்டிடங்கள் மற்றும் அமைப்புகள் Buildings and Structures	0	9,200,000	3,000,000
2002	இயந்திரங்களும் பெயர் சாதனங்களும் Plant, Machinery & Equipment	0	0	2,000,000
2003	வாகனங்கள் Vehicles	0	0	800,000
2004	ஏனையவை (குளங்கள் பாதுகாப்பு) Others (Irrigation and Roads)	22,644,401	22,500,000	74,500,000
21	மூல. சொத்துக்களின் கொள்வனவு Acquisition of Capital Assets	20,277,829	27,300,000	56,200,000
2101	வாகனங்கள் Vehicles	0	2,800,000	0
2102	தளபாடமும், அலுவலக உபகரணங்களும் Furniture and Office Equipment	8,478,746	1,000,000	1,200,000
2103	இயந்திரங்களும், பெயர் சாதனங்களும் Plant, Machinery and Equipment	0	7,500,000	0
2104	கட்டிடங்கள், மற்றும் கட்டமைப்பு Buildings and Structures	11,799,084	16,000,000	55,000,000
24	இயலாமைக் கட்டிடப்பெறுபுகள் Capacity Building	0	0	2,500,000
2401	பயிற்சியும் இயலாமைக் கட்டிடப்பெறுபுகளும் Training and Capacity Buildings	0	0	2,500,000
232	மொ.செ. இ.வி. Total Project Expenditure	189,955,014	274,600,000	339,530,000

ஏனைய செலவீனங்களின் தொகுப்பு விவர அறிக்கை
Summary of Expenditure by Object Details

குறியீடு கொடுக்க Code	பிரிவு விவரம் காணொலி / விவர விவரம் Category / Object Title	2016மதிப்பீடு அளவீடு Estimate
	மீ.செலவினம்	110,523,000
10	ஆளுக்கூரிய வேதனாதிக்கள்	96,173,000
1003*11	வாழ்க்கைச் செலவுப்படி	44,085,603
1003*13	மொழித் தேர்ச்சி படி	179,100
1003*21	ஒய்வுத்திட்டம் படி	6,840,000
1003*27	விசேஷ படி	19,448,297
1003*31	விடுமுறைக்கான புகைப்பிடிக்காத பிடியானச் சீட்டு	300,000
1003*33	வெளிக் கள உத்தியோகத்திற்கான அனுமதி	300,000
1003*34	தொழில் துறை படிக்கல்	120,000
1003*39	இடைக்காலக் கொடுப்பளவு	24,900,000
12	வழங்கல்கள்	2,700,000
1202*41	அலுவலகப் பாவனை வாகனங்களுக்கான எரிபொருள்	2,500,000
1203*45	உணவு	20,000
1203*46	சீருடை	80,000
1205*51	களைஞ்சியமும் நுகர்வுப்பொருட்களும்	100,000
14	ஒப்பந்த சேவைகள்	11,150,000
1402*71	தபால் கட்டணங்கள்	500,000
1402*72	தொலைநகல் தொடர்பு	3,000,000
1404*73	வாடகையும் கூடுதல்கட்டணமும்	50,000
1404*74	உள்ளாட்சி நிறு. செலுத்தப்படும் வீத வரிக்கள்	100,000
1405*79	பாதுகாப்புக் கட்டணங்கள்	7,500,000
17	மாணியங்கள்	500,000
1703*131	பயிற்சி செலவுகள்	150,000
1703*132	பத்திரிகைகள், அச்சிடலும் விளம்பரமும்	100,000
1703*134	நலன்புரி	50,000
1703*135	இடைநேர செலவினம்	50,000
1703*141	புத்தகங்களும், மருந்துகள் சஞ்சிகைகளும்	30,000
1703*142	சமய, கலாச்சார தினங்கள்	20,000
1703*154	போட்டிகள், கண்காட்சிகள், ஆளாளர் பரிசீலனைகள்	50,000
1703*158	விவசாயிகளுக்கான பரிசீலனைகள்	50,000
	மூலதன செலவினம்	139,000,000
20	மூல. சொத்துக்களின் புனர்தாரண	89,300,000
2001*01	கட்டிடங்கள் மற்றும் கட்டிடப்பணிகள்	3,000,000
2002*02	இயந்திரங்களும் பொறி சாதனங்களும்	2,000,000
2003*01	வாகனங்கள்	800,000
2004*02	ஏனையவை (குளங்கள் பாதுகாப்பு)	74,500,000
21	மூல. சொத்துக்களின் கொள்வனவு	56,200,000
2102*01	தளபாடமும், அலுவலக உபகரணங்களும்	1,200,000
2104*02	கட்டிடங்கள், மற்றும் கட்டிடப்பணிகள்	55,000,000
24	இயலாமைக் கட்டுப்பாட்டுப்பணிகள்	2,500,000
2401*02	கட்டிடங்கள், மற்றும் கட்டிட, குள. பாதுகாப்பு	2,500,000
	மொ.செலவு	249,523,000

தலைப்பு : கால்நடை உற்பத்தி சுகாதாரத்திணைக்களம்
 கிடைப்பு : 932 : சாலை நிர்வாக சபை சேவை திட்டத்தின் கீழ்
 Head : Department of Animal Production & Health
 நிகழ்ச்சித்திட்டம் : கால்நடைகள் அபிவிருத்தி
 வகுப்புகள் : 45 : படிப்படிசி சேவை
 Programme : Livestock Development
 கருத்திட்டம் : கால்நடை (சுகாதாரம், விரிவாக்கம், ஆய்வு, இனவிருத்தி, கல்வி, பயிற்சி/நெறி
 வகை : 8 : சாலை சேவை சேவை, பல்வேறு, லைவ் கிரீன், அபிவிருத்தி மற்றும் பயிற்சி
 Project : Animal Health, Extension, Research, Breeding, Edu. & Training

கருத்திட்ட ரீதியாக ஆளணி விபரம்
 வகை வகை வகை வகை வகை
 Project Employment Profile

சேவைகளின் மட்டம் சேவை அளவு Service Level	அனுமதிக்கப்பட்ட ஆளணி அனுமதிக்கப்பட்ட வகை Approved Cadre	2014 உண்மை வகை Actual	2015 மதிப்பீடு அனுமதிக்கப்பட்ட Estimate	2016 மதிப்பீடு அனுமதிக்கப்பட்ட Estimate
சிரேஷ்ட மட்டம் சேவை அளவு A-Senior level	77	59	77	77
மூன்றாம் நிலை மட்டம் சேவை அளவு B-Tertiary level	6	3	6	6
இரண்டாம் நிலை மட்டம் சேவை அளவு C-Secondary level	195	150	195	195
ஆரம்ப மட்டம் சேவை அளவு D-Primary level	193	126	193	193
Total	471	338	471	471

கூட்டுறவு அபிவிருத்தி திணைக்களம்

தூர நோக்கு

கூட்டுறவு விழுமியங்களின் வழியே சமூக நல் வாழ்விற்கான செழுமையான மாகாணம்.

நோக்கம்

கூட்டுறவு சமூகத்தை வலுவூட்டுவதனுடாக கிழக்கு மாகாணத்தின் கூட்டுறவுத்துறையைப் பலப்படுத்தி மாகாணத்தின் பொருளாதார, சமூக, மற்றும் கலாச்சார மேம்பாடுகள் நிலைத்திருக்கக்கூடியதோர் வளமான தேசத்தை நோக்கிய பணியில் ஓர் பெருமை மிக்க பங்காளர்.

முக்கிய செயற்பாடுகள்

- மாகாணத்தின் மனித மற்றும் பௌதீக வளங்களை பயன்படுத்தி கூட்டுறவுக் கொள்கைகள், விழுமியங்களின் வழியிலமைந்த கூட்டுறவு சமூகத்தை கட்டியெழுப்புதல்
- கிழக்கு மாகாணத்தினுள் கூட்டுறவு சேவைகளை விருத்திசெய்தல்
- நுகர்வோர் கூட்டுறவுச் சங்கங்களைப் போன்று தொழில்நுட்ப மற்றும் விவசாய உற்பத்தி, உல்லாசப் பயணத்துறை, தேசிய மற்றும் மேலைத்தேய வைத்திய முறைகளுடன் ஒன்றிணைந்த புதிய கூட்டுறவுச் சங்கங்களை உருவாக்குதலும் பதிவுசெய்தலும்
- மாகாண கூட்டுறவுசங்கங்களின் வலைப் பின்னலினுள் அங்கத்தவர்களுக்கும் நுகர்வோருக்கும் பயன்மிக்கதும் வினைத்திறன்மிக்கதுமான சேவைகளை வழங்கக் கூடியதாக நவீனமயப்படுத்தல்.
- கூட்டுறவுச் சங்கங்களின் மேற்பார்வை மற்றும் சட்டப்படியான தொழிற்பாடுகளான கணக்காய்வு, நடுத்தீர்ப்பு, குலைப்பு நடவடிக்கைகளை முறைப்படி நிறைவேற்றி, கூட்டுறவு அங்கத்தவர்களையும் நுகர்வோரையும் திருப்தியடையச் செய்தல்.

සමූපකාර සංවර්ධන දෙපාර්තමේන්තුව

දැක්ම

සමූපකාර සාරධර්ම පෙරදැරි කරගත් ජනසමාජයක් වෙසෙන සෞභාග්‍යමත් සලාතක්

මෙහෙවර

සමූපකාරික ජනසමාජය බලගැන්වීම තුළින්, නැගෙනහිර සලාතේ සමූපකාර ව්‍යාපාරය සවිබල ගන්වමින්, සලාතේ ආර්ථික සාමාජයීය හා සංස්කෘතික උන්නතිය තිරසාර ලෙස තහවුරු කරමින්, ඉසුරුමත් දේශයක් තරා මෙහෙයවීම.

ප්‍රධාන කාර්යයන්

- සලාතේ මානව හා ගෞතික සම්පත් ප්‍රයෝජනයට ගනිමින් සමූපකාර ප්‍රතිපත්ති සාරධර්ම මත පදනම්වූ සමූපකාර ජනසමාජයක් ගොඩනැගීම.
- නැගෙනහිර සලාත තුළ සමූපකාර සේවාවන් පුළුල් කිරීම.
- පාරිභෝගික සමූපකාර සමිති මෙන්ම කාර්මික හා කෘෂිකාර්මික නිෂ්පාදන, සංචාරක කර්මාන්ත හා දේශීය හා බටහිර වෛද්‍ය ක්‍රම සමග සබැඳි නව සමූපකාර සමිති බිහිකිරීම හා ලියාපදිංචි කිරීම.
- සලාතේ සමූපකාර සමිති ජාලය තුළින් සාමාජික හා පාරිභෝගික ජනතාව වෙත ඵලදායී හා කාර්යක්ෂම සේවාවක් ලැබෙන ලෙස නවීකරණය කිරීම.
- සමිති අධීක්ෂණය හා මෙහෙයවීම, ව්‍යවස්ථාපිත වීගණනය, තීරක කටයුතු ඇවර කටයුතු, විධිමත් ලෙස ඉටුකරවමින්, සමූපකාර සාමාජිකත්වය හා පාරිභෝගික ජනතාව තෘප්තිමත් කිරීම.

DEPARTMENT OF COOPERATIVE DEVELOPMENT

Vision

Prosperous province with social life by means of co-operative values.

Mission

Being a proud shareholder towards a prosperous country with sustainable Economic, Social and Cultural development in strengthening the co-operative movement in the Eastern Province by dint of empowering co-operative community.

Key Functions

- Building a co-operative community based on the co-operative policies and values by means of utilizing human and physical resources of the province.
- Enhancing Co-operative services within the Eastern Province.
- Creation and Registration new co-operative societies associated with Technical and Agriculture production, Tourism industry, Indigenous and Western medical system as well as the Consumers Co-operative societies.
- Modernization of the Co-operative Services through the network of the province to provide efficient and effective services for both members and consumers.
- Making Co-operative members and consumers satisfied by way of supervising and legal activities of the Co-operative Societies by executing of under taking auditing, arbitration and liquidation.

தலைப்பு
கிடைசு : 933
Head
நிகழ்ச்சித்திட்டம்
வகுப்புகள் : 53
Programme
கருத்திட்டம்
வகை : 2
Project

கூட்டுறவு அபிவிருத்தித் திணைக்களம்
සමාජ සේවා සංවර්ධන දෙපාර්තමේන්තුව
Department of Co-operative Development

கூட்டுறவுத்துறை அபிவிருத்தி
සමාජ සේවා සංවර්ධන
Co-operatives Development

பொதுநிர்வாகம், தாயனசேவைகள், கைத்தொழில் ஊக்குவிப்பு
සමාජ සේවා සංවර්ධන, ආර්ථික සේවා සහ කර්මාන්ත ප්‍රවර්ධනය
General Adm. & Est. Services and Industrial Promotion

வியக்குறியீடு ரீதியாக செலவினங்களின் தொகுப்பு வார்டு வகுப்புகள் பட்டியல்

Summary of Expenditure by Object Code

ரூபா ரு Rs.

குறியீடு Code	பிரிவு விவரம் Category / Object Title	2014 Actual	2015 Estimate (Revised)	2016 Estimate
	மீ.செலவினம் புனர்பரிசீலனை Recurrent Expenditure	98,858,776	122,300,000	120,164,000
10	ஆளுகிறிய சேவைகள் பேரம்பலம் Personal Emoluments	86,336,564	108,800,000	108,864,000
1001	சம்பளமும் சுவியும் வැடிகள் හා சேவை Salaries and Wages	51,210,639	51,028,000	52,343,000
1002	மேலதிக நேர, விடுமுறைக் கொடுப்பனவுகள் අතිරේක හා නිවාඩු දින වැඩ Overtime and Holiday Pay	592,327	950,000	601,000
1003	ஏனைய படிக்க වෙනත් අනුබල Other Allowances	34,533,598	56,822,000	55,920,000
11	பிரயாணச் செலவு வசூலி Travelling Expenses	3,058,333	3,000,000	3,000,000
1101	உள்நாட்டு பிரயாணம் வசூலி - தேசிய Travelling - Domestic	3,018,718	3,000,000	3,000,000
1102	வெளிநாட்டு பிரயாணம் வசூலி - வெளிநாடு Travelling - Foreign	39,615	0	0
12	வழங்குகள் සැපයුම් Supplies	2,283,917	2,700,000	2,250,000
1201	எழுத்துருவிகளும் அலுவலக தேவையான பொருட்களும் විද්‍යුත් සහ කාර්යාල සාධක Stationery and Office Requisites	799,939	800,000	600,000
1202	எரிபொருளும் உராய்வு நீக்கிகளும் ඉන්ධන හා ලිසිටි තෙල් Fuel and Lubricants	1,276,432	1,600,000	1,400,000
1203	உணவும் சருமையும் ලාකාර භාග හා නිල ඉදුම් Diets & Uniforms	68,000	100,000	100,000
1206	இயந்திர, இலத்திரனியல் பொருட்கள் සන්තෝෂකරණ හා විදුලි උපකරණ Mechanical and Electrical Goods	139,546	200,000	150,000
13	பராமரிப்பு செலவினங்கள் වැඩකරු වියදම් Maintenance Expenditure	1,918,914	1,600,000	1,400,000
1301	வாகனங்கள் වාහන Vehicles	1,459,023	1,100,000	1,000,000
1302	பெறுத தொகுதியும் இயந்திர உபகரணங்களும் සන්තක පුහු හා සවි කිරීම් , උපකරණ Plant, Machinery and Equipment	242,268	400,000	200,000
1303	கட்டிடங்கள் වෙහෙර Buildings	217,624	100,000	200,000
14	ஒப்பந்த சேவைகள் විවිධ සේවා Contractual Services	2,300,858	3,000,000	2,450,000

1401	போக்குவரத்து சேவை Transport	0	50,000	25,000
1402	தபார் கட்டணங்களும் தொலைத்தொடர்பும் தட்டி அல்லது தா இடமிட கட்டண சேவை Postal & Telecommunication	498,567	700,000	500,000
1403	மின்சாரமும் நீரும் மிட்டி அல்லது தா சேவை Electricity and Water	540,924	600,000	500,000
1404	வாடகை, கலிக்கட்டணம் மற்றும் உள்நூர் வரிகள் (வாகன வரி) மிட்டி இடமிட அல்லது தா இடமிட கட்டண சேவை Rents, Rates and Local Taxes (Vehicle Tax)	87,666	200,000	25,000
1405	ஏனையவை Others	1,173,700	1,450,000	1,400,000
15	மாற்றுங்கள் காட்டி கட்டி Transfers	1,024,327	1,100,000	800,000
1506	சொத்து கட்டண வட்டி சேவை கட்டண சேவை Property Loan Interest	1,024,327	1,100,000	800,000
17	மாண்புமிகு கட்டண சேவை Subsidies	1,935,862	2,100,000	1,400,000
1703	ஏனையவை Others	1,935,862	2,100,000	1,400,000
	மூலதன செலவினம் கட்டண சேவை Capital Expenditure	5,974,874	7,000,000	7,000,000
20	மூல. சொத்துகளின் புனரமைப்பும் விரிவாக்கமும் கட்டண சேவை கட்டண சேவை அல்லது கட்டண சேவை Reha. & Improvement of Capital Assets	5,365,722	6,350,000	5,285,000
2001	கட்டிடங்கள் மற்றும் அமைப்புகள் கட்டண சேவை அல்லது கட்டண சேவை Buildings and Structures	3,974,950	5,000,000	5,000,000
2002	இயந்திரங்களும் பொறி சாதனங்களும் கட்டண சேவை அல்லது கட்டண சேவை Plant, Machinery & Equipment	0	0	285,000
2003	வாகனங்கள் கட்டண சேவை Vehicles	1,390,772	1,350,000	0
21	மூல. சொத்துகளின் கொள்வனவு கட்டண சேவை கட்டண சேவை Acquisition of Capital Assets	609,152	650,000	1,715,000
2101	வாகனங்கள் கட்டண சேவை Vehicles	0	0	1,315,000
2102	தளபடமும், அலுவலக உபகரணங்களும் கட்டண சேவை கட்டண சேவை Furniture and Office Equipment	609,152	650,000	400,000
	மொ.செ. இ.பி. Total Project Expenditure	104,833,649	129,300,000	127,164,000

**நிதி மூலங்கள்
இலாப பகுதி
Sources of Finance**

நிதியடல் இலாப பகுதி Financing	2014 உண்மை பகுதி Actual	2015 ஆய்வு கட்டண சேவை Estimate	2016 ஆய்வு கட்டண சேவை Estimate
தொகுதிக் கொடைகள் கட்டண சேவை Block Grant	98,858,776	122,300,000	120,164,000
பிரமாண அடிப்படையிலான கொடைகள் கட்டண சேவை Criteria Based Grant	1,999,924	2,000,000	4,000,000
மாநில வளர்ச்சி அபிவிருத்திக்கான கொடைகள் கட்டண சேவை Provincial Specific Development Grant	3,974,950	5,000,000	3,000,000
மொ.செல இ.பி. Total Expenditure	104,833,649	129,300,000	127,164,000

Head / Programme/ Project : 933 / 53 / 2

ஏணைய செலவீனங்களின் தொகுப்பு விவரம் மற்றும் விவரம்
Summary of Expenditure by Object Details

குறியீடு Code	மீ.செலவீனம் Category / Object Title	மீ.செலவீனம் Category / Object Title	மீ.செலவீனம் Category / Object Title	2016ம்திட்டி Estimate
	மீ.செலவீனம்	மீ.செலவீனம்	Recurrent Expenditure	60,745,000
10	ஆளுங்குரிய வேதனாதிக்கள்	ஆளுங்குரிய வேதனாதிக்கள்	Personal Emoluments	55,920,000
1003*11	வாழ்க்கைச் செலவுப்படி	வாழ்க்கைச் செலவு	Cost of Living Allowance (COLA)	19,700,000
1003*12	உபசரணைப் படி	உபசரணைப் படி	Entertainment Allowance	10,000
1003*13	மொழிக் கேள்விகள் படி	மொழிக் கேள்விகள் படி	Language Allowance	50,000
1003*25	வாகனங்களுக்கான படி	வாகனங்களுக்கான படி	Vehicle Allowances	150,000
1003*27	விசேட படி	விசேட படி	Special Allowance (15%)	9,400,000
1003*31	விடுமுறைக்கான புகையிரத பிரயாணச் சீட்டு	விடுமுறைக்கான புகையிரத பிரயாணச் சீட்டு	Holiday Warrants	800,000
1003*33	வெளிக்கூட உத்தியோகத்திற்குக்கான படி	வெளிக்கூட உத்தியோகத்திற்குக்கான படி	Field Officer's Allowance	500,000
1003*34	தொழில் துறை படிக்கள்	தொழில் துறை படிக்கள்	Professional Allowance	310,000
1003*39	தீர்மானங்களைக் கொடுப்பது	தீர்மானங்களைக் கொடுப்பது	Interim Allowance	25,000,000
12	வழங்கல்கள்	வழங்கல்கள்	Supplies	1,500,000
1202*41	அலுவலகப் பாவனை வாகனங்களிற்கான எரிபொருள்	அலுவலகப் பாவனை வாகனங்களிற்கான எரிபொருள்	Fuel for Pool Vehicle	1,100,000
1202*42	ஒதுக்கப்பட்ட வாகனங்களிற்கான எரிபொருள்	ஒதுக்கப்பட்ட வாகனங்களிற்கான எரிபொருள்	Fuel Assign Vehicle	300,000
1203*46	சீருடை	சீருடை	Uniforms	100,000
14	ஒப்பந்தச் சேவைகள்	ஒப்பந்தச் சேவைகள்	Contractual Services	1,925,000
1402*71	தபாற் கட்டணங்கள்	தபாற் கட்டணங்கள்	Postal	50,000
1402*72	தொலைத்தொடர்பு	தொலைத்தொடர்பு	Telecommunication	450,000
1404*73	வாடகையும் கூலிக்கட்டணமும்	வாடகையும் கூலிக்கட்டணமும்	Rents and Hire Charges	15,000
1404*74	உள்ளூர் நிறு. செலவுக்காகும் வீத வரிகள்	உள்ளூர் நிறு. செலவுக்காகும் வீத வரிகள்	Rates and Taxes to Local Authorities	10,000
1405*77	சட்ட ரீதியான செலவுகள்	சட்ட ரீதியான செலவுகள்	Legal Expenses	100,000
1405*78	கூப்பர் செய்தல் மற்றும் சுவைவைக் கட்டணங்கள்	கூப்பர் செய்தல் மற்றும் சுவைவைக் கட்டணங்கள்	Cleaning and Laundering Charges	200,000
1405*79	பாதுகாப்புக் கட்டணங்கள்	பாதுகாப்புக் கட்டணங்கள்	Security Charges	1,100,000
17	மாணியங்கள்	மாணியங்கள்	Subsidies	1,400,000
1703*132	பத்திரிகைகள், ஆச்சிடலும் விளம்பரமும்	பத்திரிகைகள், ஆச்சிடலும் விளம்பரமும்	Newspapers, Printing & Advertisement	100,000
1703*133	பயிற்சியும், பயிற்சியாளர் படி	பயிற்சியும், பயிற்சியாளர் படி	Trainees Allowance	200,000
1703*134	நலவீனம்	நலவீனம்	Welfare	300,000
1703*135	இடைநேர் செலவீனம்	இடைநேர் செலவீனம்	Incidental	150,000
1703*142	சமய, கலாச்சார தினங்கள்	சமய, கலாச்சார தினங்கள்	Cultural Religious Festival	50,000
1703*164	கூட்டுறவு பயிற்சி நிலையம்	கூட்டுறவு பயிற்சி நிலையம்	Co-operative Training Institute	600,000
	மூலதன செலவீனம்	மூலதன செலவீனம்	Capital Expenditure	7,000,000
20	மூல. சொத்துகளின் புனர்தீர்மானம்	மூல. சொத்துகளின் புனர்தீர்மானம்	Reha. & Improvement of Capital	5,285,000
2001*01	கட்டிடங்கள் மற்றும் அமைப்புகள்	கட்டிடங்கள் மற்றும் அமைப்புகள்	Buildings and Structures(C.B.G)	2,000,000
2001*02	கட்டிடங்கள் மற்றும் அமைப்புகள்	கட்டிடங்கள் மற்றும் அமைப்புகள்	Buildings and Structures(P.S.D G)	3,000,000
2002*01	இயந்திரங்களும் பெயர் எதிர்ப்புகளும்	இயந்திரங்களும் பெயர் எதிர்ப்புகளும்	Plant, Machinery & Equipment(C.B.G)	285,000
21	மூல. சொத்துகளின் கொள்வனவு	மூல. சொத்துகளின் கொள்வனவு	Acquisition of Capital Assets	1,715,000
2101*01	வாகனங்கள்	வாகனங்கள்	Vehicles(C.B.G)	1,315,000
2102*01	தளப்பாட்டும், அலுவலக உபசரணைகளும்	தளப்பாட்டும், அலுவலக உபசரணைகளும்	Furniture and Office Equipment(C.B.G)	400,000
	மொ.செலவு	மொ.செலவு	Total Project Expenditure	67,745,000

தலைப்பு : 933 கூட்டுறவு அபிவிருத்தித் திணைக்களம்
 கீழ்க்க : 933 கூட்டுறவு அபிவிருத்தித் திணைக்களம்
 Head Department of Co-operative Development
 நிகழ்ச்சித்திட்டம் : 53 கூட்டுறவுத்துறை அபிவிருத்தி
 வகுப்புகள் : 53 கூட்டுறவு அபிவிருத்தி
 Programme Co-operatives Development
 கருத்திட்டம் : 2 பொதுநிர்வாகம், தாபனசேவைகள், கைத்தொழில் ஊக்குவிப்பு
 உபகாட்சி : 2 சட்ட சீர்திருத்தம், தாபனசேவைகள், கைத்தொழில் ஊக்குவிப்பு
 Project General Adm. & Est. Services and Industrial Promotion

கருத்திட்ட ரீதியாக ஆளணி விபரம்
 உபகாட்சி கார்ட்டின் அளவை தோரතුர்
 Project Employment Profile

சேவைகளின் மட்டம் சேவை அட்டை Service Level	அனுமதிக்கப்பட்ட ஆளணி அளவை அட்டை எண் Approved Cadre	2014 உண்மை உண்மை Actual	2015 மதிப்பீடு மதிப்பீடு Estimate	2016 மதிப்பீடு மதிப்பீடு Estimate
கிரேஷ்ட மட்டம் சேனியர் அட்டை A-Senior level	7	5	7	7
முன்றாம் நிலை மட்டம் தாணிய அட்டை B-Tertiary level	6	4	6	6
இரண்டாம் நிலை மட்டம் தாணிய அட்டை C-Secondary level	220	203	220	220
ஆரம்ப மட்டம் முதலாம் அட்டை D-Primary level	23	18	22	22
Total	256	230	255	255

கூட்டுறவு ஊழியர் ஆணைக்குழு

தூர நோக்கு

வினைத்திறன், விளைத்திறனுடைய ஊழியர்களை திருப்திகரமாகக் கட்டியெழுப்புதல்

நோக்கம்

கிழக்கு மாகாணத்தின் கூட்டுறவுச் சங்கங்கள் சிறந்த ஆட்சேர்ப்பு முறை மூலம் தகுதியான ஊழியர்களைத் தெரிவு செய்து அவர்களிற்குப் பொருத்தமான சேவை நிபந்தனை சம்பளத்திட்டம் என்பவற்றையும் வழங்கி அத்துடன் வேலை வழங்குபவருக்கும் ஊழியர்களுக்குமிடையே சிறந்த நல்லுறவை உறுதி செய்வதுடன் அதி உச்ச விளைவுப் பெருக்கத்தினை எட்டுதல்.

பிரதான செயற்பாடுகள்

- சாதகமானதும் தரம் வாய்ந்ததுமான கூட்டுறவு ஊழியர்களை ஆட்சேர்ப்புச் செய்து அவர்களுக்குப் பொருத்தமான நிபந்தனைகளுடனான சேவையினையும், சம்பளங்களையும் வழங்கி ஆரோக்கியமான ஓர் உறவு முறையினை தொழில் தருனர் தொழிலாளர்களுக்கிடையில் உருவாவதனை நிச்சயப்படுத்தலும், கிழக்கு மாகாணக் கூட்டுறவுத்துறையின் உற்பத்தித் திறனை உயர்வடையச் செய்தலும்.
- முறையான ஒருங்கிணைப்பின் மூலமாக சங்கத்தின் அங்கத்தவர்களுக்கும் முகாமைத்துவத்திற்கும் இடையில் நல்லுறவை ஏற்படுத்தல்.
- ஆணைக்குழுவின் வழிநடத்தலுக்கேற்ப ஊழியர்களின் மேன்முறையீடுகளை தேவையானபோது விசாரணைகளை மேற்கொண்டு அறிக்கைகளை ஆணைக்குழுவிற்குச் சமர்ப்பிப்பதற்கு விசாரணை உத்தியோகத்தரை நியமித்தலும், அறிக்கைகளைப் பெறலும்.
- கூட்டுறவு ஊழியர் ஆணைக்குழுவின் 1972ம் ஆண்டு 12ம் இலக்க சட்டம் மற்றும் அச்சட்டப் பிரிவு 32(1) இன் கீழ் உருவாக்கப்பட்ட நடைமுறை விதிகள் ஆகியவற்றில் குறிப்பிட்ட அதிகாரங்களை பிரயோகித்தல்.
- கூட்டுறவு ஊழியர்களுக்கான சுற்றுநிருபங்களை வெளியிடல்

සමූපකාර සේවක කොමිෂන් සභාව

දැක්ම

කාර්යක්ෂම, ඵලදායී හා තෘප්තිමත් සේවාවක් සැපයිය හැකි සේවක පිරිසක් ගොඩනැගීම.

මෙහෙවර

තැගෙනහිර පළාතේ සමූපකාර සමිතිවල ක්‍රමවත් බඳවාගැනීම් පරිපාටි යටතේ සුදුසුකම්ලත් සේවක පිරිසක් තම්කොට ඔවුන්ට ගැලපෙන සේවා කොන්දේසි සහ වැටුප් පරිමාණ ලබාදී සේව්‍යයා සහ සේවාදායකයින් අතර මනා සුහදකාමයත් වර්ධනය තරමින් උපරිම ඵලදායීතාවය කරා ලගාවීම.

ප්‍රධාන කාර්යයන්

- යථායෝග්‍ය හා ගුණාත්මක භාවයෙන් පිරි සේවක පිරිසක් බඳවාගෙන ඔවුන්ට ගැලපෙන කොන්දේසි සහිත සේවාවන් හා වැටුප් ලබාදී මේ තුළින් සේව්‍යයා සහ සේවා දායකයින් අතර මනා සුහදකාමය වර්ධනය වන බව තහවුරු කරමින් තැගෙනහිර පළාත් සමූපකාර ක්ෂේත්‍රයේ නිෂ්පාදන ධාරිතාවය වැඩි කිරීමට කටයුතු කිරීම.
- විධිමත් ඒකාග්‍රතාවයකින් යුතුව සංගමයේ සාමාජිකයින් හා කළමනාකරණය අතර සුහදකාමය වර්ධනය කිරීම.
- කොමිෂන් සභාවේ මග පෙන්වීම යටතේ සේවකයින්ගේ අභියාචනා සම්බන්ධයෙන් අවස්ථානුකූලව විභාග කොට කොමිෂන් සභාවට චාරිතා ඉදිරිපත් කිරීම පිණිස පරිසරණ නිලධාරියෙකු පත්කිරීම හා චාරිතා ලබා ගැනීම.
- සමූපකාර සේවක කොමිෂන් සභාවේ වර්ෂ 1972 අංක 12 පනත හා එම පනතේ 32(1) වගන්තිය යටතේ සම්පාදනය කරන ලද රෙගුලාසි මාලාවේ සඳහන් බලතල උපයෝගී කර ගැනීම.
- සමූපකාර සේවකයින් සඳහා වක්‍රලේඛ නිකුත් කිරීම.

CO-OPERATIVE EMPLOYEES COMMISSION

Vision

Building an efficient, effective and contented work force.

Mission

To enable the co-operative societies to recruit the best possible and qualified co-operative employees and provide them with suitable conditions of service and salary structure in order to ensure good employer-employee relationship and maximization of productivity in Eastern Province.

Key Functions

- To enable the co-operative societies to recruit the best possible and qualified co-operative employees and provide them with suitable conditions of service and salary structure in order to ensure healthy employer employee relationship and maximization of productivity in Eastern Province.
- Creating better relationship between the members of the society and the management of the society by proper co-ordination.
- Exercising appellate authority to hear the appeal of the employees by the guidance of the committee and submitting the inquiry report to the commission to form an inquiry board and obtaining the report.
- Exercising power according to the rules No.12th circular of the 1972 by the co-operative employee commission and under the procedure of the same rules of the section 32(1)
- Publishing circulars to the co-operative employees.

தலைப்பு : 934 கூட்டுறவு ஊழியர் ஆணைக்குழு
 டீர்சை : 934 ஊழியர் சேவை கமிஷன் சபை
 Head Co-operative Employees Commission

நிகழ்ச்சித்திட்டம் : 3 மாகாண நிர்வாகம்
 உருவகம் : 3 பிளான் பரிசீலனை
 Programme Provincial Administration

கருத்திட்டம் : 2 பொது நிர்வாகமும், நிதியும்
 உட்கருவிகள் : 2 சேவை பரிசீலனை மற்றும் நிதி
 Project General Administration & Finance

விடயக்குறியீடு ரீதியாக செலவீனங்களின் தொகுப்பு வாரம் உட்கருவிகள் மூலம்

Summary of Expenditure by Object Code

ரூபா ரூ Rs.

குறியீடு மூலம் Code	பிரிவு விடயத்தலைப்பு காண்பின் உட்கருவிகள் மூலம் Category / Object Title	2014 உட்கருவிகள் Actual	2015 மீட்டர் Estimate (Revised)	2016 மீட்டர் Estimate
	மீ. செலவீனம் புலனாய்வு செலவு Recurrent Expenditure	3,812,546	6,400,000	5,913,000
10	ஆளுக்சூரிய வேதனைகள் புலனாய்வு செலவு Personal Emoluments	2,524,238	4,200,000	4,413,000
1001	சம்பளமும் கூலியும் உட்கருவிகள் அல்லது Salaries and Wages	1,220,708	1,670,000	1,725,000
1002	மேலதிக வேலை, விடுமுறை கொடுப்பனவுகள் Overtime and Holiday Pay	89,728	220,000	188,000
1003	ஏனைய உட்கருவிகள் உட்கருவிகள் Other Allowances	1,213,802	2,310,000	2,500,000
11	பிரயாணச் செலவு உட்கருவிகள் Travelling Expenses	2,628	20,000	30,000
1101	உள்நாட்டு பிரயாணம் உட்கருவிகள் - தேசிய Travelling - Domestic	2,628	20,000	30,000
12	வழங்கல்கள் உட்கருவிகள் Supplies	205,872	510,000	284,000
1201	எழுத்துருவிகளும் அலுவலக தேவைகளும் உட்கருவிகள் அல்லது Stationery and Office Requisites	120,437	200,000	100,000
1202	எரிபொருளும் உராய்வு நீர்ச்செலவுகளும் Fuel and Lubricants	60,880	250,000	170,000
1203	உணவும் சீருடைபும் உட்கருவிகள் அல்லது Diets & Uniforms	4,000	8,000	8,000
1205	ஏனையவை உட்கருவிகள் Others	580	2,000	1,000
1206	இயந்திர, இலத்திரனியல் பொருட்கள் உட்கருவிகள் அல்லது Mechanical and Electrical Goods	19,975	50,000	5,000
13	பராமரிப்பு செலவீனங்கள் உட்கருவிகள் Maintenance Expenditure	186,465	350,000	195,000
1301	வாகனங்கள் உட்கருவிகள் Vehicles	109,315	225,000	150,000
1302	பெறாத தொகுப்பும் இயந்திர உபகரணங்களும் உட்கருவிகள் அல்லது Plant, Machinery and Equipment	77,150	75,000	30,000
1303	கட்டிடங்கள் உட்கருவிகள் Buildings	0	50,000	15,000
14	ஒப்பந்த சேவைகள் உட்கருவிகள் Contractual Services	662,857	1,070,000	783,000

1401	பொக்குவரத்து மூலக்க Transport	0	3,000	1,000
1402	தொலைநகலங்களும் தொலைத்தொடர்பும் தொலைநகலம் அல்லது தொலைத்தொடர்பு Postal & Telecommunication	85,739	170,000	130,000
1403	மின்சாரமும் நீரும் மின்சாரம் அல்லது நீர் Electricity and Water	81,095	210,000	120,000
1404	வாடகை, கூலிக்கட்டணம் மற்றும் உள்ளூர் வரிகள் (வாகன வரி) கட்டிட வரி அல்லது தொலைநகலம் அல்லது தொலைத்தொடர்பு Rents, Rates and Local Taxes (Vehicle Tax)	0	20,000	5,000
1405	ஏனையவை Others	496,024	667,000	527,000
15	மாற்றங்கள் மாற்றம் Transfers	15,116	0	18,000
1506	சொத்து கடன் வட்டி Property Loan Interest	15,116	0	18,000
17	மாலியங்கள் Subsidies	215,370	250,000	190,000
1703	ஏனையவை Others	215,370	250,000	190,000
	மூலக்க செலவினம் முதுகல செலவு Capital Expenditure	528,167	1,500,000	1,000,000
20	மூல. சொத்துக்களின் புனரமைப்பும் விரிவாக்கமும் முதுகல செலவு இயக்குகிறவை அல்லது விரிவாக்கம் Reha. & Improvement of Capital Assets	0	75,000	125,000
2001	கட்டிடங்கள் மற்றும் அமைப்புகள் தொலைநகலம் அல்லது தொலைத்தொடர்பு Buildings and Structures	0	75,000	0
2002	இயந்திரங்களும், பொறி சாதனங்களும் யந்திர இயந்திரம் அல்லது தொலைநகலம் அல்லது தொலைத்தொடர்பு Plant, Machinery & Equipment	0	0	125,000
21	மூல. சொத்துக்களின் கொள்வனவு Acquisition of Capital Assets	379,960	1,225,000	775,000
2101	வாகனங்கள் Vehicles	0	1,100,000	775,000
2102	தளபாடமும், அலுவலக உபகரணங்களும் தளபாடம் அல்லது அலுவலக உபகரணம் Furniture and Office Equipment	379,960	50,000	0
2103	இயந்திரங்களும், பொறி சாதனங்களும் யந்திர இயந்திரம் அல்லது தொலைநகலம் அல்லது தொலைத்தொடர்பு Plant, Machinery and Equipment	0	75,000	0
24	இயலாமைக் கட்டிடப்பண்புகள் Capacity Building	148,207	200,000	100,000
2401	பயிற்சியும் இயலாமைக் கட்டிடப்பண்புகளும் Training and Capacity Buildings	148,207	200,000	100,000
	மொ.செ. இ.பி. Total Project Expenditure	4,340,713	7,900,000	6,913,000

Head / Programme/ Project : 934 / 3 / 2

ஏனைய செலவீனங்களின் தொகுப்பு விவர விவரம்
Summary of Expenditure by Object Details

குறியீடு கொடை Code	பிரிவு விவரங்கள் கொடை / விவர விவரம் Category / Object Title	2016மதிப்பீடு Estimate
	மீ.செலவினம்	3,531,000
18	ஆளுக்கூரிய வேதனாதிக்கள்	2,500,000
1003*11	வாழ்க்கைச் செலவுப்படி	750,000
1003*13	மொழித் தேர்ச்சி படி	5,000
1003*21	ஒய்வுதியமற்ற படி	420,000
1003*27	விசேட படி	350,000
1003*31	விடுமுறைக்கான புகையிரத பிரயாணச் சீட்டு	15,000
1003*39	இடைக்காலக் கொடுப்பளவு	960,000
12	வழங்கல்கள்	179,000
1202*41	அணுவலகப் பாலகளை வாங்கல்களிற்கான சிற்பொருள்	170,000
1203*46	சீருடை	8,000
1205*51	கடைத்தியும் நுகர்வுப்பொருட்களும்	1,000
14	ஒப்பந்த சேவைகள்	662,000
1402*71	தபார கட்டணங்கள்	10,000
1402*72	தொலைத்தொடர்பு	120,000
1404*73	வசடகையும் கூலிக்கட்டணமும்	5,000
1405*77	சட்ட ரீதியான செலவுகள்	2,000
1405*78	தூய்மை செய்தல் மற்றும் சலவைக் கட்டணங்கள்	205,000
1405*79	பாதுகாப்புக் கட்டணங்கள்	320,000
17	மாணியங்கள்	190,000
1703*132	பத்திரிகைகள், அச்சிடலும் விளம்பரமும்	30,000
1703*133	பயிற்சியும், பயிற்சியைப் படி	100,000
1703*134	நலன்புரி	60,000
	மூலதன செலவினம்	1,000,000
20	மூல. சொத்துக்களின் புனருத்தாரண	125,000
2002*01	இயந்திரங்களும் பொறி சாதனங்களும்	125,000
21	மூல. சொத்துக்களின் கொள்வனவு	775,000
2101*01	வாகனங்கள்	775,000
24	இயலாமைக் கட்டியெழுப்பதல்	100,000
2401*01	கட்டிடங்கள், மற்றும் கட்ட., குள. பாதைகள்	100,000
	மொ.செலவு	4,531,000

நிதி மூலங்கள்
இலவச மூலம்

Sources of Finance

நிதியூட்டல் மூலம் Financing	2014உண்மை மதிப்பு Actual	2015மதிப்பீடு மதிப்பு Estimate	2016மதிப்பீடு மதிப்பு Estimate
தொகுதிக் கொடைகள் கூடுதல் மூலம் Block Grant	3,812,546	6,400,000	5,913,000
பிரமாண அடிப்படையிலான கொடைகள் குறிப்பிட்ட கட்டிட மூலம் Criteria Based Grant	528,167	1,500,000	1,000,000
மொ.செல	4,340,713	7,900,000	6,913,000

தலைப்பு : கூட்டுறவு ஊழியர் ஆணைக்குழு
கீட்சை : 934 **சமூககார ஈடுவகை கைகீகன் சககார**
Head : **Co-operative Employees Commission**
நிகழ்ச்சித்திட்டம் : **மாகாண நிர்வாகம்**
வகைவகை : 3 **சககார சகசககககக**
Programme : **Provincial Administration**
கருத்திட்டம் : **கெகக நிர்வாககககக, நிகியக**
வகைவகை : 2 **சககக சகசககககக கக கககக**
Project : **General Administration & Finance**

கருத்திட்ட ரீதியாக ஆககக விபரம்
வகைவகை கககக கககககக கககககக
Project Employment Profile

சேகைகககககக கககககக சேகை வகைவகை Service Level	கககககககககககககக சககககக கககககக Approved Cadre	2014க கககக கககக Actual	2015கககககக கககககககககக Estimate	2016கககககக கககககககககக Estimate
கககககக கககககக சேகை வகைவகை A-Senior level	1	1	1	1
கககககக கககககக கககககக வகைவகை B-Tertiary level	1	1	1	1
கககககக கககககக கககககக வகைவகை C-Secondary level	5	3	5	5
கககககக கககககக கககககக வகைவகை D-Primary level	2	2	2	2
Total	9	7	9	9

DEPARTMENT OF IRRIGATION

Mission

The mission of the Eastern Provincial Irrigation Department is to Conserve and provide all irrigation water for sustainable development within the Eastern Province.

Key Functions

- Preparation of Master Plans for development of different river basins for the optimum utilization of lands and water resources.
- Project formulation of details of irrigation, flood control and reclamation projects.
- Construction of Irrigation and settlement Projects for the conservation diversion and distribution of water under gravity and lift irrigation to new and existing lands for cultivation by farmers for food crop production.
- Construction of Drainage, Flood Production and Salt water exclusion Projects for the protection of cultivable lands to enable cultivation of such lands with rainfall for food crop production with minimized risk.
- Operation, Maintenance, Improvements, Rehabilitation and water Management for Medium and major, Gravity, Drainage and Lift Irrigation Projects.

தலைப்பு : 935 நீர்ப்பாசனத் திணைக்களம்
 கீழ்க்கண்ட : 43 வாரியகத் திணைக்களம்
 Head : Department of Irrigation
 நிகழ்ச்சித்திட்டம் : 22 நீர்ப்பாசனமும் நீர்முகாமைத்துவமும்
 வகைப்பாடு : Irrigation and Water Management
 Programme :
 கருத்திட்டம் : 22 நீர்ப்பாசனம்
 அங்கம் : Irrigation
 Project :

விடயக்குறியீடு ரீதியாக செலவீனங்களின் தொகுப்பு வாரியக வகை விவரம்

Summary of Expenditure by Object Code

ரூபா ரு Rs.

குறியீடு கொடை Code	பிரிவு விடயத்தலைப்பு வகைப்பாடு Category / Object Title	2014உண்மை மதிப்பு Actual	2015மதிப்பீடு மதிப்பு Estimate (Revised)	2016மதிப்பீடு மதிப்பு Estimate
	மீ.செலவீனம் புனர்ப்பாசன வகை Recurrent Expenditure	204,816,836	241,200,000	223,254,000
10	ஆளுக்கிரிய வேதனாதிக்கள் புனர்ப்பாசன Personal Emoluments	117,091,420	149,000,000	153,654,000
1001	சம்பளமும் கூலியும் புனர்ப்பாசன Salaries and Wages	65,508,996	67,120,000	69,758,000
1002	மேலதிக நேர, விடுமுறைக் கொடுப்பனவுகள் அதிக நேர அல்லது ஓய்வூதிய Overtime and Holiday Pay	3,508,008	3,500,000	2,678,000
1003	ஏனைய படிக்க புனர்ப்பாசன Other Allowances	48,074,415	78,380,000	81,218,000
11	பிரயாணச் செலவு வகை Travelling Expenses	3,890,341	5,500,000	4,500,000
1101	உள்ளூர் பிரயாணச் வகை - தேசிய Travelling - Domestic	3,890,341	5,500,000	4,500,000
12	வழங்கல்கள் புனர்ப்பாசன Supplies	7,155,719	10,200,000	6,850,000
1201	எழுத்துக்கருவிகளும் அலுவலக தே.பொருட்களும் புனர்ப்பாசன Stationary and Office Requisites	2,438,571	3,500,000	2,500,000
1202	எரிபொருளும் உராய்வு நீக்கிகளும் Fuel and Lubricants	4,070,945	5,000,000	3,500,000
1203	உணவும் சீருடையும் புனர்ப்பாசன Diets & Uniforms	129,745	200,000	150,000
1205	ஏனையவை புனர்ப்பாசன Others	316,035	500,000	300,000
1206	இயந்திர, இலத்திரனியல் பொருட்கள் புனர்ப்பாசன Mechanical and Electrical Goods	200,424	1,000,000	400,000
13	பராமரிப்பு செலவீனங்கள் புனர்ப்பாசன Maintenance Expenditure	68,240,217	61,750,000	46,935,000
1301	வாகனங்கள் புனர்ப்பாசன Vehicles	3,271,324	4,000,000	3,000,000
1302	பொறித் தொகுதியும் இயந்திர உபகரணங்களும் புனர்ப்பாசன Plant, Machinery and Equipment	730,516	1,000,000	600,000
1303	கட்டிடங்கள் புனர்ப்பாசன Buildings	16,234,797	6,750,000	3,335,000
1305	கட்டிடம் (குளங்களும் வீதிகளும்) புனர்ப்பாசன Structures (Tanks & Roads)	48,003,580	50,000,000	40,000,000

14	ஒப்பந்த சேவைகள் கிரிடிஸ் சேவை Contractual Services	5,818,615	10,200,000	8,600,000
1402	தூய்மை கட்டணங்களும் தொலைத்தொடர்பும் தொலைத்தொடர்பு Postal & Telecommunication	1,447,270	2,000,000	2,000,000
1403	மின்சாரமும் நீரும் மின்சாரம் Electricity and Water	1,340,473	2,000,000	1,500,000
1404	வாடகை, கூலிக்கட்டணம் மற்றும் உள்நூர் வரிகள் (வாகன வரி) சுடி வரி, வரி மற்றும் உள்ளூர் வரிகள் (வாகன வரி) Rents, Rates and Local Taxes (Vehicle Tax)	10,723	200,000	1,100,000
1405	ஏனையவை Others	3,020,149	6,000,000	4,000,000
15	மாற்றங்கள் மாற்றம் Transfers	1,157,495	1,550,000	1,215,000
1505	பங்களிப்பும், சந்தா அளவுகத்துவ பணம் சந்தா அளவுகத்துவ பணம் Subscriptions and Contributions	23,400	50,000	15,000
1506	சொத்து கடன் வட்டி சொத்து கடன் வட்டி Property Loan Interest	1,134,095	1,500,000	1,200,000
17	மாணியங்கள் Subsidies	1,463,030	3,000,000	1,500,000
1701	நட்டங்களும், பறிவழித்தலும் Losses and Write-Offs	46,900	0	0
1703	ஏனையவை Others	1,416,130	3,000,000	1,500,000
	மூலதன செலவினம் புதுப்பனை செலவு Capital Expenditure	37,840,843	52,000,000	65,000,000
20	மூல. சொத்துகளின் புதுப்பனையும் விரிவாக்கமும் புதுப்பனை செலவுகள் Reha. & Improvement of Capital Assets	34,540,873	48,000,000	60,000,000
2004	ஏனையவை (குளங்கள் பாறைகள்) புதுப்பனை செலவுகள் Others (Irrigation and Roads)	34,540,873	48,000,000	60,000,000
21	மூல. சொத்துகளின் பெறல் பெறல் செலவுகள் Acquisition of Capital Assets	3,299,970	4,000,000	5,000,000
2102	தளபடமும், அலுவலக உபகரணங்களும் தளபடம் மற்றும் அலுவலக உபகரணங்கள் Furniture and Office Equipment	3,299,970	4,000,000	5,000,000
	மொ.செ. இ.வி. Total Project Expenditure	242,657,679	293,200,000	288,254,000

நிதி மூலங்கள்

மூல மூலம்

Sources of Finance

நிதியின் மூலம் Financing	2014ஆம் ஆண்டு மூலம் Actual	2015ஆம் ஆண்டு மூலம் Estimate	2016ஆம் ஆண்டு மூலம் Estimate
தொகுதிக்கொடைகள் சமூக சலுகை Block Grant	204,816,836	241,200,000	223,254,000
மீரமான அடிப்படையிலான கொடைகள் சமூக சலுகை Criteria Based Grant	3,299,970	4,000,000	5,000,000
மாநில விசேட அபிவிருத்திக்கான கொடைகள் சமூக சலுகை Provincial Specific Development Grant	34,540,873	48,000,000	60,000,000
மொ.செ. இ.வி. Total Expenditure	242,657,679	293,200,000	288,254,000

ஏனைய செலவீனங்களின் தொகுப்பு விவர விவரம்
Summary of Expenditure by Object Details

குறியீடு கொடுக்க Code	பிரிவு விடயத்தலைப்பு காணொலி / விவர விவரம் Category / Object Title	2016ஆம் ஆண்டின் அளவீடு Estimate
	மீ.செலவீனம்	133,783,000
	மீ.செலவீனம்	133,783,000
10	ஆளுகிறிய வேதனாதிக்கள்	81,218,000
1003*11	வாழ்க்கைச் செலவுப்படி	29,952,000
1003*12	உட்காரணப் படி	9,000
1003*13	மொழித் தேர்ச்சி படி	150,000
1003*21	ஒய்வூதியமற்ற படி	3,240,000
1003*25	வாகனங்களுக்கான படி	360,000
1003*27	விசேட படி	8,567,000
1003*31	விடுமுறைக்கான புகையிரத றியாணச் சீட்டு	400,000
1003*32	அரசு கரும மொழிக்கொள்கையை செயற்படுத்துதல்	20,000
1003*34	தொழில் துறை படிக்கள்	120,000
1003*39	இடைக்காலக் கொடுப்பனவு	38,400,000
12	வழங்குகல்கள்	3,950,000
1202*41	அணுசலகப் பாசுனை வாங்குகளிற்கான ஶிப்போடுள்	3,000,000
1202*42	ஒதுக்கப்பட்ட ஶங்கன்களிற்கான ஶிப்போடுள்	500,000
1203*46	சீருடை	150,000
1205*51	கனகிரியமும் நுகர்வுப்பொருட்களும்	300,000
13	புராமரிப்பு செலவீனங்கள்	40,000,000
1305*62	நீர்ப்பாசகக் குளப் புராமரிப்பு	40,000,000
14	ஒப்பந்த சேவைகள்	7,100,000
1402*71	தபாற் கட்டணங்கள்	300,000
1402*72	தொலைத்தொடர்பு	1,700,000
1404*73	வாடகையும் சாவிக்கட்டணமும்	1,000,000
1404*74	உள்ளாட்சி நிறு. செலுத்தப்படும் விக் ஶரிகள்	100,000
1405*78	சுப்புச் செய்தல் மற்றும் சலவைக் கட்டணங்கள்	1,500,000
1405*79	பாதுகாப்புக் கட்டணங்கள்	2,000,000
1405*81	ஒப்பந்த கொடுப்பனவுகள்	500,000
15	மாற்றங்கள்	15,900
1505*118	பங்களிப்பு, சந்தா அங்கத்துவ பணம் - உள்நீர்	15,000
17	மானியங்கள்	1,500,000
1703*131	பயிற்சி சேவைகள்	300,000
1703*132	பக்கிரிகைகள், அச்சிடலும் விளம்பரமும்	100,000
1703*133	பயிற்சியும், பயிலுவலர் படி	300,000
1703*134	நலன்புரி	200,000
1703*135	இடைநீற் செலவீனம்	500,000
1703*141	புத்தகங்களும், மாத்தாத்த சஞ்சிகைகளும்	100,000
	முல்தன செலவீனம்	65,000,000
20	முல. சொத்துகளின் புனருத்தாரண	60,000,000
2004*02	ஏனையபவ (குளங்கள் பாக்கிகள்)	60,000,000
21	முல. சொத்துகளின் கொள்வனவு	5,000,000
2102*01	தளபாடமும், அலுவலக உபகரணங்களும்	5,000,000
	மொ.செலவு	198,783,000

தலைப்பு : நீர்ப்பாசனத் திணைக்களம்
 கீட்பை : 935 லாபீஸார்வ டெபார்ட்மென்டில்
 Head Department of Irrigation
 நிகழ்ச்சித்திட்டம் : நீர்ப்பாசனமும் நீர்முகாமைத்துவமும்
 டீட்டை : 43 லாபீஸார்வ டீட்டை டீட்டை
 Programme Irrigation and Water Management
 கருத்திட்டம் : நீர்ப்பாசனம்
 டீட்டை : 22 லாபீஸார்வ
 Project Irrigation

கருத்திட்ட ரீதியாக ஆளணி வீபரம்
 டீட்டை கார்ட்டை டீட்டை டீட்டை
 Project Employment Profile

சேவைகளின் டீட்டை சேவை டீட்டை Service Level	அனுமதிக்கப்பட்ட ஆளணி டீட்டை டீட்டை Approved Cadre	2014 டீட்டை டீட்டை Actual	2015 டீட்டை டீட்டை Estimate	2016 டீட்டை டீட்டை Estimate
சீனீர்டீட்டை டீட்டை சேவை டீட்டை A-Senior level	24	16	24	24
முன்நீட்டை டீட்டை சேவை டீட்டை B-Tertiary level	9	6	9	9
இரண்டாம் டீட்டை சேவை டீட்டை C-Secondary level	151	146	151	151
ஆரம்ப டீட்டை சேவை டீட்டை D-Primary level	164	134	164	164
Total	348	302	348	348

கல்வி, தகவல் தொழில்நுட்பக்கல்வி,
முன்பள்ளிக்கல்வி, விளையாட்டு,
பண்பாட்டலுவல்கள், இளைஞர் விவகாரம்,
புனர்வாழ்வு மற்றும்
மீள்குடியேற்ற அமைச்சு

அரசாபன, தாரதூர் தாக்தக அரசாபன, தர
தாபல் அரசாபன, த்திதா, தததததத ததததத,
தததத தததத, தததததததத தா தததத தததத
தததத தததததத

**MINISTRY OF EDUCATION, INFORMATION
TECHNOLOGY EDUCATION PRE SCHOOL
EDUCATION, SPORTS, CULTURAL AFFAIRS,
YOUTH AFFAIRS, REHABILITATION &
RESETTLEMENT**

கல்வி அமைச்சு
අධ්‍යාපන අමාත්‍යාංශය
Ministry of Education
தலைமைத் திணைக்களம்
අධ්‍යාපන විද්‍යා මණ්ඩලය
Summary of Expenditure by Institution

ரூபா ரs.

தலைப்பு Head	பிரிவுத்தலைப்பு பகுதி Category Title	2014உண்மை வரை Actual	2015மதிப்பீடு அளிக்கப்பட்டது Estimate (Revised)	2016மதிப்பீடு அளிக்கப்பட்டது Estimate
	மீ.செலவினம் புனர்ப்பரிகார விடாகம் Recurrent Expenditure	8,539,731,330	11,148,730,000	11,027,075,000
940	கல்வி அமைச்சு අධ්‍යාපන අමාත්‍යාංශය Ministry of Education	78,868,340	90,500,000	71,992,000
941	கல்வித் திணைக்களம் අධ්‍යාපන දෙපාර්තමේන්තුව Department of Education	8,390,205,834	10,967,380,000	10,874,531,000
942	விளையாட்டுத்துறை திணைக்களம் சூடா දෙපාර්තමේන්තුව Department of Sports	41,766,911	54,500,000	47,232,000
943	கலாச்சாரத் திணைக்களம் සංස්කෘතික දෙපාර්තමේන්තුව Department of Cultural	28,890,245	36,350,000	33,320,000
	மூலதன செலவினம் புனர்ப்பரிகார விடாகம் Capital Expenditure	567,702,683	714,130,000	1,635,000,000
940	கல்வி அமைச்சு අධ්‍යාපන අමාත්‍යාංශය Ministry of Education	30,852,070	37,000,000	20,000,000
941	கல்வித் திணைக்களம் අධ්‍යාපන දෙපාර්තමේන්තුව Department of Education	518,855,096	650,130,000	1,582,000,000
942	விளையாட்டுத்துறை திணைக்களம் சூடா දෙපාර්තමේන්තුව Department of Sports	14,265,112	20,000,000	22,500,000
943	கலாச்சாரத் திணைக்களம் සංස්කෘතික දෙපාර්තමේන්තුව Department of Cultural	3,730,405	7,000,000	10,500,000
மொ.செ. உ.வி.	Total Expenditure	9,107,434,014	11,862,860,000	12,662,075,000

நிதி மூலங்கள்

මූල්‍ය ප්‍රභව

Sources of Finance

நிதியின் மூலம் Financing	2014உண்மை வரை Actual	2015மதிப்பீடு அளிக்கப்பட்டது Estimate (Revised)	2016மதிப்பீடு அளிக்கப்பட்டது Estimate
தொகுதிக் கொடைகள் பகுதிப் பரிசீலனை Block Grant	8,539,731,330	11,148,730,000	11,027,075,000
பிரமாண அடிப்படையிலான கொடைகள் பகுதிப் பரிசீலனை Criteria Based Grant	24,699,732	32,000,000	32,000,000
மாகாண விசேட அபிவிருத்திக்கான கொடைகள் பகுதிப் பரிசீலனை Provincial Specific Development Grant	179,647,568	261,700,000	1,108,000,000
பாடசாலைக் கல்வியை ஒரு அறிவு மையத்தின் அடிப்படையாக ம பாசுல் අධ්‍යාපන දැනුම වදනම් තරඟේ විධායක කිරීම TSEP	299,177,683	420,430,000	495,000,000
யுனிசெப் සුනිසෙප් UNICEF	24,177,700	0	0
1000 பாடசாலைகளை கட்டும் நிகழ்ச்சித்திட்டம் பாசுல் වැඩසටහන් 1000 ක් ස්ථාපිත කිරීම Establishment Of 1000 Schools programme	40,000,000	0	0
மொ.செ. உ.வி.	Total Expenditure	9,107,434,014	11,862,860,000

கல்வி அமைச்சு
අධ්‍යාපන අමාත්‍යාංශය
Ministry of Education

விடயக் குறியீடு ரீதியாக செலவீனங்களின் தொகுப்பு සාරාංශ වැය විෂය සංකේතය
Summary of Expenditure by Object Code

ரூபா & Rs.

குறியீடு கode	பிரவு விடயத்தையடி காண்பெயர்/වැය විෂය සංකේතය Category / Object Title	2014உண்மை மறை Actual	2015மதிப்பீடு අස්මතමේඔව Estimate(Revised)	2016மதிப்பீடு අස්මතමේඔව Estimate
	மீ.செலவினம் සුචරාචනික වියදම් Recurrent Expenditure	8,539,731,330	11,148,730,000	11,027,075,000
10	ஆளுநர்குரிய வேதனாநிகள் පුද්ගල වැටුප් Personal Emoluments	8,026,835,063	10,412,930,000	10,550,975,000
11	பிரயாணச் செலவு ගමන වියදම් Travelling Expenses	21,738,468	25,050,000	19,500,000
12	வழங்கல்கள் සැපයීම Supplies	47,641,901	65,838,000	47,162,000
13	பராமரிப்பு செலவீனங்கள் නඩත්තු වියදම් Maintenance Expenditure	190,942,308	292,700,000	164,405,000
14	ஒப்பந்த சேவைகள் නිවිලුම් ගත සේවා Contractual Services	37,145,843	49,280,000	45,850,000
15	மாற்றங்கள் මාරු කිරීම් Transfers	144,790,012	203,950,000	133,400,000
17	மாணியங்கள் සහනාපාද Subsidies	70,637,736	98,982,000	65,783,000
	முல்தன செலவினம் ප්‍රාග්ධන වියදම් Capital Expenditure	567,702,683	714,130,000	1,635,000,000
20	மூல, சொத்துகளின் புனர்த்தாரணமும் விரிவாக்கமும் ප්‍රාග්ධන වත්කම් පුනරුත්ථාපනය හා වැඩි දියුණු කිරීම Reha. & Improvement of Capital Assets	93,960,097	196,970,000	702,110,000
21	மூல, சொத்துகளின் கொள்வனவு නෙත් ප්‍රාග්ධන වත්කම් Acquisition of Capital Assets	473,742,586	517,160,000	932,890,000
	மொ.செல සු.වි. Total Project Expenditure	9,107,434,014	11,862,860,000	12,662,075,000

ஆளணி விபரத்தொகுப்பு
මණ්ඩල තොරතුරු
Summary of Employment Profile

சேவைகளின் மட்டம் සේවික මට්ටම Service Level	அனுமதிக்கப்பட்ட ஆளணி අනුමත සේවක තரண Approved Cadre	2014உண்மை மறை Actual	2015மதிப்பீடு අස්මතමේ ඔව Estimate	2016மதிப்பீடு අස්මතමේ ඔව Estimate
சிரேஷ்ட மட்டம் සේවණි මට්ටම A-Senior level	318	175	166	211
மூன்றாம் நிலை மட்டம் තෘතීය මට්ටම B-Tertiary level	1,307	915	1,200	1,393
இரண்டாம் நிலை மட்டம் ද්විතීය මට්ටම C-Secondary level	18,066	18,727	17,871	17,837
ஆரம்ப மட்டம் ප්‍රථම මට්ටම D-Primary level	1,534	1,397	1,689	1,824
மொத்தம் මතමු Total	21,225	21,214	20,926	21,265

1404	வாகன வரி, கலிக் கட்டணம் மற்றும் உள் வரிகள் (வாகன வரி) Rents, Rates and Local Taxes (Vehicle Tax)	819,966	940,000	910,0
1405	ஏனையவை Others	7,091,885	5,200,000	6,330,0
15	மாற்றங்கள் Transfers	144,790,012	203,950,000	133,400,0
1504	அபிவிருத்திகளுக்கான மாணியங்கள் Development Subsidies	19,685,060	17,000,000	15,500,0
1506	சொத்து கடன் வட்டி Property Loan Interest	125,104,951	186,950,000	117,900,0
17	மாணியங்கள் Subsidies	70,637,736	98,982,000	65,783,0
1703	ஏனையவை Others	70,637,736	98,982,000	65,783,0
மூலகன செலவினம் Capital Expenditure		567,702,683	714,130,000	1,635,000,00
20	மூல. சொத்துகளின் புனர்தாரணமும் விரிவாக்கமும் Reha. & Improvement of Capital Assets	93,960,097	196,970,000	702,110,0
2001	கட்டிடங்கள் மற்றும் அமைப்புகள் Buildings and Structures	61,518,722	155,690,000	510,750,0
2002	இயந்திரங்களும் பொறி சாதனங்களும் Plant, Machinery & Equipment	370,191	0	
2003	வாகனங்கள் Vehicles	1,073,352	1,100,000	1,100,0
2004	ஏனையவை (கூளங்கள் பாதங்கள்) Others (Irrigation and Roads)	30,997,832	40,180,000	190,260,0
21	மூல. சொத்துகளின் கொள்வனவு Acquisition of Capital Assets	473,742,586	517,160,000	932,890,0
2101	வாகனங்கள் Vehicles	1,039,439	3,900,000	3,105,0
2102	தரையடமும், அலுவலக உபகரணங்களும் Furniture and Office Equipment	29,826,848	48,360,000	95,150,0
2103	இயந்திரங்களும், பொறி சாதனங்களும் Plant, Machinery and Equipment	2,507,000	5,000,000	5,500,0
2104	கட்டிடங்கள், மற்றும் கட்டமைப்பு Buildings and Structures	440,369,299	459,900,000	829,135,0
மொ.செ. இ.வி. Total Project Expenditure		9,107,434,014	11,862,860,000	12,662,075,

தலைப்பு : 940 கல்வி அமைச்சு
 Head : 940 Ministry of Education

விடயக்குறியீடு ரீதியாக செலவீனங்களின் தொகுப்பு பார்வை மூலக் கட்டணம்
Summary of Expenditure by Object Code ரூபாய் ரூ. Rs.

குறியீடு Code	பிரிவு விடயத்தின் பெயர் / விடயக் குறியீடு Category / Object Title	2014-ல் உண்மை Actual	2015-ஆம் ஆண்டு மீள்கணிப்பீடு Estimate (Revised)	2016-ஆம் ஆண்டு மீள்கணிப்பீடு Estimate
	மீ.செலவீனம் புனர்பெறக்கூடிய செலவு Recurrent Expenditure	78,868,340	90,500,000	71,992,000
10	ஆளுக்தரீய வெதனாதிகள் புனர்பெறக்கூடிய வெதனாதிகள் Personal Emoluments	32,775,805	38,000,000	37,892,000
1001	சம்பளமும் கலியும் பட்டியல் அல்லது சேவை Salaries and Wages	16,356,557	17,800,000	16,008,000
1002	மேலதிக வேலை நேரத்திற்காக புனர்பெறக்கூடிய தொகைகள் Overtime and Holiday Pay	1,885,636	1,800,000	942,000
1003	ஏனைய தொகைகள் புனர்பெறக்கூடிய தொகைகள் Other Allowances	14,533,613	18,400,000	20,942,000
11	பிரயாணச் செலவு புனர்பெறக்கூடிய செலவு Travelling Expenses	1,112,698	1,050,000	850,000
1101	உள்நாட்டுப் பிரயாணம் புனர்பெறக்கூடிய செலவு - தேசிய Travelling - Domestic	1,081,109	1,050,000	850,000
1102	வெளிநாட்டுப் பிரயாணம் புனர்பெறக்கூடிய செலவு - வெளிநாட்டு Travelling - Foreign	31,589	0	0
12	வழங்குகள் புனர்பெறக்கூடிய செலவு Supplies	8,209,487	10,840,000	5,570,000
1201	எழுத்துக்கருவிகளும் புனர்பெறக்கூடிய தொகைகள் Stationery and Office Requisites	2,237,757	2,650,000	1,850,000
1202	எரிபொருளும் புனர்பெறக்கூடிய தொகைகள் Fuel and Lubricants	5,729,605	7,500,000	3,440,000
1203	உணவும் சீருடைகளும் புனர்பெறக்கூடிய தொகைகள் Diets & Uniforms	76,000	140,000	80,000
1205	ஏனையவை புனர்பெறக்கூடிய தொகைகள் Others	116,639	150,000	100,000
1206	இயந்திர, இலத்திரனியல் பொருட்கள் புனர்பெறக்கூடிய தொகைகள் Mechanical and Electrical Goods	49,486	400,000	100,000
13	பராமரிப்பு செலவீனங்கள் புனர்பெறக்கூடிய செலவு Maintenance Expenditure	9,182,970	12,600,000	4,580,000
1301	வாகனங்கள் புனர்பெறக்கூடிய தொகைகள் Vehicles	2,894,760	5,700,000	1,880,000
1302	பெருந்த தொகுப்பும் இயந்திர உபகரணங்களும் புனர்பெறக்கூடிய தொகைகள் Plant, Machinery and Equipment	493,474	900,000	600,000
1303	கட்டிடங்கள் புனர்பெறக்கூடிய தொகைகள் Buildings	5,794,736	5,900,000	2,050,000
1304	ஏனையவை புனர்பெறக்கூடிய தொகைகள் Others	0	100,000	50,000
14	ஒப்பந்த சேவைகள் புனர்பெறக்கூடிய செலவு Contractual Services	5,401,254	7,110,000	5,530,000
1401	போக்குவரத்து புனர்பெறக்கூடிய தொகைகள் Transport	4,500	70,000	20,000
1402	தொலைநகல் தொடர்பும் புனர்பெறக்கூடிய தொகைகள் Postal & Telecommunication	963,357	1,400,000	1,100,000
1403	மின்சார்பு மற்றும் நீரும் புனர்பெறக்கூடிய தொகைகள் Electricity and Water	2,069,723	2,800,000	1,600,000

1404	வாடகை, கூலிக்கட்டணம் மற்றும் உள்நாள் வரிகள் (வாகன வரி) மற்றும் வசூலிடும் வரி மற்றும் உள்ளூர் வரிகள் (வாகன வரி) மற்றும் வசூலிடும் வரி மற்றும் உள்ளூர் வரிகள் (வாகன வரி)	339,136	240,000	210,000
1405	ஏனையவை Others	2,024,538	2,600,000	2,600,000
15	மாற்றங்கள் Transfers	19,747,345	17,100,000	15,570,000
1504	அபிவிருத்திகளுக்கான மானியங்கள் Development Subsidies	19,685,060	17,000,000	15,500,000
1506	சொத்து கடன் வட்டி Property Loan Interest	62,285	100,000	70,000
17	மானியங்கள் Subsidies	2,438,781	3,800,000	2,000,000
1703	ஏனையவை Others	2,438,781	3,800,000	2,000,000
	மூலதன செலவீனம் முடிவாகிய பணம் Capital Expenditure	30,852,070	37,000,000	20,000,000
20	மூல. சொத்துகளின் புனரமைப்பும் விரிவாக்கமும் Reha. & Improvement of Capital Assets	5,243,470	4,500,000	7,440,000
2001	கட்டிடங்கள் மற்றும் அமைப்புகள் Buildings and Structures	5,243,470	4,500,000	5,000,000
2004	ஏனையவை (சாலைகள், பாதைகள்) Others (Irrigation and Roads)	0	0	2,440,000
21	மூல. சொத்துகளின் கொள்வனவு Acquisition of Capital Assets	25,608,600	32,500,000	12,560,000
2101	வாகனங்கள் Vehicles	0	3,000,000	1,560,000
2102	தளபடமும், அலுவலக உபகரணங்களும் Furniture and Office Equipment	3,734,135	6,000,000	6,000,000
2103	இயந்திரங்களும், பொறி எதனங்களும் Plant, Machinery and Equipment	0	0	2,000,000
2104	கட்டிடங்கள், மற்றும் கட்டமைப்பு Buildings and Structures	21,874,465	23,500,000	3,000,000
மொ.செலவு Total Project Expenditure		109,720,411	127,500,000	91,992,000

**நிதி மூலங்கள்
மூலம் மூலம்
Sources of Finance**

நிதியின் மூலம் Financing	2014-15 மூலம் Actual	2015-16 மூலம் Estimate	2016-17 மூலம் Estimate
தொகுதிக்கொடைகள் Block Grant	78,868,340	90,500,000	71,992,000
பிரமாண அடிப்படையிலான கொடைகள் Criteria Based Grant	13,321,823	22,000,000	20,000,000
மாகாண விசேட அபிவிருத்திக்கான கொடைகள் Provincial Specific Development Grant	17,530,247	15,000,000	0
மொ.செலவு Total Expenditure	109,720,411	127,500,000	91,992,000

தலைப்பு : கல்வி அமைச்சு
 கீழ்க்கண்ட : 940 அமைச்சு அமைச்சு
 Head : Ministry of Education
 நிகழ்ச்சித்திட்டம் : 3 மாகாண நிர்வாகம்
 Programme : 3 மாகாண நிர்வாகம்
 Project : 1 அமைச்சரும், அவரின் பிரத்தியேக உத்தியோகத்தர்களும்
 உபநாயகிகள் : 1 அமைச்சரின் தனிப்பட்ட அமைச்சர் மற்றும் அவரின் தனிப்பட்ட அமைச்சர்

விடயக்குறியீடு ரீதியாக செலவீனங்களின் தொகுப்பு : மாகாண அரசு நிதி அமைச்சர்

Summary of Expenditure by Object Code

ரூபாய் ரூ. Rs.

குறியீடு கொடுக்கல் Code	பிரிவு விடயத்தலைப்பு காணொலி விடய விவரம் Category / Object Title	2014 உண்மை மதிப்பு Actual	2015 மதிப்பீடு மதிப்பு (தீர்மானம்) Estimate (Revised)	2016 மதிப்பீடு மதிப்பு (தீர்மானம்) Estimate
	மீ.செலவீனம் புனரடைந்த செலவு Recurrent Expenditure	15,836,934	23,100,000	12,126,000
10	ஆளுகிறார் வேதனைகள் புனரடைந்த செலவு Personal Emoluments	9,391,550	10,100,000	8,626,000
1001	சம்பளமும் கூலியும் புனரடைந்த செலவு Salaries and Wages	3,111,538	4,900,000	2,962,000
1002	மேலதிக நேர, விடுமுறைக் கொடுப்பனவுகள் புனரடைந்த செலவு Overtime and Holiday Pay	625,658	900,000	337,000
1003	ஏனைய புகள் புனரடைந்த செலவு Other Allowances	5,654,354	4,300,000	5,327,000
11	பிரயாணச் செலவு புனரடைந்த செலவு Travelling Expenses	287,174	400,000	200,000
1101	உள்நாட்டு பிரயாணம் புனரடைந்த செலவு - தேசிய Travelling - Domestic	287,174	400,000	200,000
12	வழங்கல்கள் புனரடைந்த செலவு Supplies	3,710,485	5,610,000	1,990,000
1201	எழுதுகருவிகளும் அலுவலக தே.பொருட்களும் புனரடைந்த செலவு Stationery and Office Requisites	13,200	900,000	500,000
1202	எரிபொருளும் உராய்வு நகல்களும் புனரடைந்த செலவு Fuel and Lubricants	3,697,285	4,500,000	1,440,000
1203	உணவும் சீருடையும் புனரடைந்த செலவு Diets & Uniforms	0	10,000	0
1206	இயந்திர, இலத்திரனியல் பொருட்கள் புனரடைந்த செலவு Mechanical and Electrical Goods	0	200,000	50,000
13	பராமரிப்பு செலவீனங்கள் புனரடைந்த செலவு Maintenance Expenditure	1,191,521	4,300,000	500,000
1301	வாகனங்கள் புனரடைந்த செலவு Vehicles	1,123,204	3,500,000	300,000
1302	பொறித் தொகுதியும் இயந்திர உபகரணங்களும் புனரடைந்த செலவு Plant, Machinery and Equipment	68,316	300,000	100,000
1303	கட்டிடங்கள் புனரடைந்த செலவு Buildings	0	400,000	50,000
1304	ஏனையவை புனரடைந்த செலவு Others	0	100,000	50,000
14	ஒப்பந்த சேவைகள் புனரடைந்த செலவு Contractual Services	597,253	1,390,000	310,000

தலைப்பு : கல்வி அமைச்சு
 கீழ்க்கண்ட : 940 உயரகல்வி அமைச்சு
 Head : Ministry of Education
 நிகழ்ச்சித்திட்டம் : மாகாண நிர்வாகம்
 வகுப்புகள் : 3 மாவட்ட நிர்வாகம்
 Programme : Provincial Administration
 கருத்திட்டம் : அமைச்சரும், அவரின் பிரத்தியேக உத்தியோகத்தர்களும்
 வகை : 1 அமைச்சு மற்றும் அவரின் தனிப்பட்ட காரிய அலுவலர்கள்
 Project : Minister and His Personal Staff

**கருத்திட்ட ரீதியாக ஆளணி விபரம்
 வகை காரிய அலுவலர் தரவு
 Project Employment Profile**

சேவைகளின் மட்டம் சேவை அட்டை Service Level	அனுமதிக்கப்பட்ட ஆளணி ஏற்பாடு செய்யக் கிடைக்க Approved Cadre	2014 உண்மை மதிப்பு Actual	2015 மதிப்பு ஏற்பாடு செய்யப்படும் Estimate	2016 மதிப்பு ஏற்பாடு செய்யப்படும் Estimate
கிரேடு மட்டம் சேவை அட்டை A-Senior level	0	1	1	1
முன்றாம் நிலை மட்டம் காரிய அட்டை B-Tertiary level	0	3	3	3
இரண்டாம் நிலை மட்டம் காரிய அட்டை C-Secondary level	0	1	3	3
ஆரம்ப மட்டம் காரிய அட்டை D-Primary level	0	9	9	9
Total	0	14	16	16

தலைப்பு
கீழ்க்கண்ட : 940 கல்வி அமைச்சு
Head தாயக அமைச்சு
நிகழ்ச்சித்திட்டம் : 3 மாகாண நிர்வாகம்
வெவ்வேறு : 3 புவியியல் அமைச்சு
Programme Provincial Administration
கருத்திட்டம் : 2 பொது நிர்வாகமும், நிதியும்
வகை : 2 பொது நிர்வாகம் மற்றும் நிதியும்
Project General Administration & Finance

விடயக்குறியீடு ரீதியாக செலவீனங்களின் தொகுப்பு வார்டு வரலாகிய வகை
Summary of Expenditure by Object Code

ரூபாய் ரூ. Rs.

குறியீடு வகை Code	பிரிவு விடயத்தலைப்பு வகை/விடயத்தலைப்பு Category / Object Title	2014-ஆம் ஆண்டு Actual	2015ஆம் ஆண்டு மீட்டர் Estimate (Revised)	2016ஆம் ஆண்டு மீட்டர் Estimate
	மீ. செலவினம் புனரமைப்பு வகை Recurrent Expenditure	63,031,406	67,400,900	59,866,000
10	ஆளுக்சூரிய வேதனாக்கள் புனரமைப்பு Personal Emoluments	23,384,256	27,900,000	29,266,000
1001	சம்பளமும் கூலியும் புனரமைப்பு Salaries and Wages	13,245,019	12,900,000	13,046,000
1002	மேலதிக நேர, விடுமுறைக் கொடுப்பனவுகள் புனரமைப்பு Overtime and Holiday Pay	1,259,978	900,000	605,000
1003	ஏனைய புகள் புனரமைப்பு Other Allowances	8,879,259	14,100,000	15,615,000
11	பிரயாணச் செலவு வகை Travelling Expenses	825,524	650,000	650,000
1101	உள்ளூர் பிரயாணம் வகை - தேசிய Travelling - Domestic	793,935	650,000	650,000
1102	வெளிநாட்டு பிரயாணம் வகை - தேசிய Travelling - Foreign	31,589	0	0
12	வழங்கல்கள் வகை Supplies	4,499,002	5,230,000	3,580,000
1201	எழுத்துக்கருவிகளும் அலுவலக தே. பொருட்களும் வகை Stationery and Office Requisites	2,224,557	1,750,000	1,350,000
1202	எரிபொருளும் உராய்வு நகல்களும் வகை Fuel and Lubricants	2,032,320	3,000,000	2,000,000
1203	உணவும் சீருடையும் வகை Diets & Uniforms	76,000	130,000	80,000
1205	ஏனையவை வகை Others	116,639	150,000	100,000
1206	இயந்திர, இலத்திரன்யல் பொருட்கள் வகை Mechanical and Electrical Goods	49,486	200,000	50,000
13	பராமரிப்பு செலவீனங்கள் வகை Maintenance Expenditure	7,991,450	8,300,000	4,080,000
1301	வாகனங்கள் வகை Vehicles	1,771,556	2,200,000	1,580,000
1302	பொறித் தொகுதியும் இயந்திர உபகரணங்களும் வகை Plant, Machinery and Equipment	425,158	600,000	500,000
1303	கட்டிடங்கள் வகை Buildings	5,794,736	5,500,000	2,000,000

14	ஒப்பந்த சேவைகள் கிடுகிடு இன சேவை Contractual Services	4,804,002	5,720,000	5,220,000
1401	போக்குவரத்து சேவை Transport	4,500	20,000	20,000
1402	தபார் கட்டணங்களும் தொலைத்தொடர்பும் அஞ்சல் தாள் அல்லது விலை வசூலிக்கும் சேவை Postal & Telecommunication	742,764	900,000	900,000
1403	மின்சாரும் நீரும் மின்சாரும் Electricity and Water	1,698,064	2,000,000	1,500,000
1404	வாகனம், கலிக்கட்டணம் மற்றும் உள்ளூர் வரிகள் (வாகன வரி) சட்ட விலை அல்லது வாகன வரி வசூலிக்கும் சேவை Rents, Rates and Local Taxes (Vehicle Tax)	334,136	200,000	200,000
1405	ஏனையவை Others	2,024,538	2,600,000	2,600,000
15	மாற்றங்கள் கொடுக்கீடு Transfers	19,747,345	17,100,000	15,570,000
1504	அபிவிருத்திகளுக்கான மானியங்கள் Development Subsidies	19,685,060	17,000,000	15,500,000
1506	சொத்து கடன் வட்டி சேமிப்பு அல்லது வட்டி Property Loan Interest	62,285	100,000	70,000
17	மானியங்கள் Subsidies	1,779,828	2,500,000	1,500,000
1703	ஏனையவை Others	1,779,828	2,500,000	1,500,000
	முலதன செலவினம் புலனாய சேமிப்பு Capital Expenditure	30,852,070	37,000,000	20,000,000
20	முல. சொத்துகளின் புனர்தாரணமும் விரிவாக்கமும் புனர்தாரணம் அல்லது விரிவாக்கம் அல்லது சீரமைப்பு Reha. & Improvement of Capital Assets	5,243,470	4,500,000	7,440,000
2001	கட்டிடங்கள் மற்றும் அமைப்புகள் கட்டிடங்கள் அல்லது கட்டிடம் Buildings and Structures	5,243,470	4,500,000	5,000,000
2004	ஏனையவை (கால்வாய்கள் பாதைகள்) Others (Irrigation and Roads)	0	0	2,440,000
21	முல. சொத்துகளின் கொள்வனவு Acquisition of Capital Assets	25,608,600	32,500,000	12,560,000
2101	வாகனங்கள் Vehicles	0	3,000,000	1,560,000
2102	தளபடமும், அலுவலக உபகரணங்களும் தளபடம் அல்லது அலுவலக உபகரணங்கள் Furniture and Office Equipment	3,734,135	6,000,000	6,000,000
2103	இயந்திரங்களும், பொறி சாதனங்களும் Plant, Machinery and Equipment	0	0	2,000,000
2104	கட்டிடங்கள், மற்றும் கட்டமைப்பு கட்டிடங்கள் அல்லது கட்டமைப்பு Buildings and Structures	21,874,465	23,500,000	3,000,000
	மொ.செ. இ. சீ. Total Project Expenditure	93,883,477	104,400,000	79,866,000

ஏனைய செலவீனங்களின் தொகுப்பு விவரம்
Summary of Expenditure by Object Details

குறியீடு Code	பிரிவு விவரத்தைப்பற்றிய காணொலை / பொருள் விவரம் Category / Object Title	2016 மதிப்பீடு Estimate
	மீ.செலவினம்	38,495,000
10	ஆளுக்கூரிய வேதனாதிக்கள்	15,615,000
1003*11	வாழ்க்கைச் செலவுப்படி புத்தக அட்டை Cost of Living Allowance (COLA)	5,990,400
1003*12	உபசரணப் படி செலவு அட்டை Entertainment Allowance	20,000
1003*13	மொழித் தேர்ச்சி படி மொழி அட்டை Language Allowance	50,000
1003*27	விசேட படி சிறப்பு அட்டை (15%) Special Allowance (15%)	2,548,000
1003*31	விடுமுறைக்கான புகைப்பிடிக்கிற பிரயாணச் சீட்டு விடுமுறை அட்டை Holiday Warrants	150,000
1003*32	அரசு மற்றும் மொழிக்கொள்கையை செயற்படுத்துதல் அரசு மொழி கொள்கை Implementation of the Official Language Policy	44,000
1003*34	தொழில் துறை படிக்கள் புலனாய்வு அட்டை Professional Allowance	816,000
1003*39	இடைக்காலக் கொடுப்பனவு இடைக்கால அட்டை Interim Allowance	5,996,600
12	வழங்குகள்கள்	2,180,000
1202*41	அலுவலகப் பரவண வாகனங்களிற்கான எரிபொருள் புகைப்பிடிக்கிற வாகன எரிபொருள் Fuel for Pool Vehicle	1,000,000
1202*42	ஒதுக்கப்பட்ட வாகனங்களிற்கான எரிபொருள் ஒதுக்கப்பட்ட வாகன எரிபொருள் Fuel Assign Vehicle	1,000,000
1203*46	சீருடை சீருடை Uniforms	80,000
1205*51	களஞ்சியமும் நுகர்வுப்பொருட்களும் களஞ்சியம் மற்றும் நுகர்வுப்பொருட்கள் Stores and Consumable Items	100,000
14	ஒப்பந்த சேவைகள்	3,700,000
1402*71	தபால் கட்டணங்கள் தபால் கட்டணங்கள் Postal	50,000
1402*72	தொலைத்தொடர்பு தொலைத்தொடர்பு Telecommunication	850,000
1404*74	உள்ளூர் நிறுவனங்களுக்கு வழங்கும் வரி வசூல்கள் உள்ளூர் நிறுவனங்களுக்கு வழங்கும் வரி வசூல்கள் Rates and Taxes to Local Authorities	200,000
1405*77	சட்ட ரீதியான செலவுகள் சட்ட ரீதியான செலவுகள் Legal Expenses	300,000
1405*78	துப்புரவு செய்வதற்கும் கழிவுநீர் கழிப்பதற்கும் துப்புரவு செய்வதற்கும் கழிவுநீர் கழிப்பதற்கும் Cleaning and Laundering Charges	1,300,000
1405*79	பாதுகாப்புக் கட்டணங்கள் பாதுகாப்புக் கட்டணங்கள் Security Charges	1,000,000
15	மாற்றங்கள்	15,500,000
1504*115	போக்குவரத்து அதிகார சபை போக்குவரத்து அதிகார சபை Transport Authority	15,500,000
17	மாணியங்கள்	1,500,000
1703*132	பத்திரிகைகள், அச்சிடலும் விளம்பரமும் பத்திரிகைகள், அச்சிடலும் விளம்பரமும் Newspapers, Printing & Advertisement	350,000
1703*133	பயிற்சியும், பயிற்சியாளர் படி பயிற்சியும், பயிற்சியாளர் படி Trainees Allowance	580,000
1703*134	நலன்புரி நலன்புரி Welfare	50,000
1703*135	இடைக்கால செலவினம் இடைக்கால செலவினம் Incidental	520,000
	முல்தன செலவினம்	20,000,000
20	மூல, சொத்துக்களின் புனர்தாரண	7,440,000
2001*01	கட்டிடங்கள் மற்றும் அமைப்புகள் கட்டிடங்கள் மற்றும் அமைப்புகள் Buildings and Structures(C.B.G)	5,000,000
2004*01	ஏனையவை (சூழ்ச்சிகள் பாதுகாப்பு) ஏனையவை (சூழ்ச்சிகள் பாதுகாப்பு) Others (Irrigation and Roads)(C.B.G)	2,440,000
21	மூல, சொத்துக்களின் கொள்வனவு	12,560,000
2101*01	வாகனங்கள் வாகனங்கள் Vehicles(C.B.G)	1,560,000
2102*01	தளபாடமும், அலுவலக உபகரணங்களும் தளபாடமும், அலுவலக உபகரணங்களும் Furniture and Office Equipment(C.B.G)	6,000,000
2103*01	இயந்திரங்களும், பொறி சாதனங்களும் இயந்திரங்களும், பொறி சாதனங்களும் Plant, Machinery and Equipment(C.B.G)	2,000,000
2104*01	கட்டிடங்கள், மற்றும் கட்டமைப்பு கட்டிடங்கள், மற்றும் கட்டமைப்பு Buildings and Structures(C.B.G)	3,000,000
	மொ.செலவு	58,495,000

தலைப்பு : கல்வி அமைச்சு
 கீட்கை : 940 அமைச்சு அமைச்சு
 Head : Ministry of Education
 நிகழ்ச்சித்திட்டம் : மாகாண நிர்வாகம்
 விவரம் : 3 மாகாண நிர்வாகம்
 Programme : Provincial Administration
 கருத்திட்டம் : பொது நிர்வாகம், நிதியும்
 வகை : 2 பொது நிர்வாகம் கட்டுரை
 Project : General Administration & Finance

கருத்திட்ட ரீதியாக ஆளணி விபரம்
 வகை கட்டுரை கட்டுரை
 Project Employment Profile

சேவைகளின் மட்டம் சேவை அமைப்பு Service Level	அனுமதிக்கப்பட்ட ஆளணி அனுமதிக்கப்பட்ட கட்டுரை Approved Cadre	2014 உண்மை உண்மை Actual	2015 மதிப்பீடு மதிப்பீடு Estimate	2016 மதிப்பீடு மதிப்பீடு Estimate
சிரேஷ்ட மட்டம் சேவை அமைப்பு A-Senior level	7	6	7	7
மூன்றாம் நிலை மட்டம் கட்டுரை அமைப்பு B-Tertiary level	1	0	1	1
இரண்டாம் நிலை மட்டம் கட்டுரை அமைப்பு C-Secondary level	36	38	36	36
ஆரம்ப மட்டம் கட்டுரை அமைப்பு D-Primary level	20	7	20	20
Total	64	51	64	64

DEPARTMENT OF EDUCATION

Mission

Provide facilities and guidance to all institutions in the school educational system in eastern province to implement educational policies efficiently and effectively for the holistic development of students with balanced personality.

Key Functions

- Providing Equal & Equitable access to education for students.
- Efficient implementation and system maintenance to achieve the basic competencies.
- Achieving desired personality development of the students.
- Mobilize the relevant educational resources for the highest achievement.

விடயக்குறியீடு ரீதியாக செலவீனங்களின் தொகுப்பு சார்பான மூல விலை மானியம்
Summary of Expenditure by Object Code

ரூபாய் ரூ.

குறியீடு மண்டல Code	பிரிவு விடயத்தலைப்பு காணொலி / மூல விலை மானியம் Category / Object Title	2014 உண்மை மதிப்பு Actual	2015 மதிப்பீடு மீட்டர்மேன்மதிப்பு Estimate (Revised)	2016 மதிப்பீடு மீட்டர்மேன்மதிப்பு Estimate
	மீ.செலவீனம் புனையுள்ள செலவு Recurrent Expenditure	8,390,205,834	10,967,380,000	10,874,531,000
10	ஆளுக்கூரிய வேதனாதிக்கள் ஆட்கள் மதிப்பு Personal Emoluments	7,946,836,840	10,314,180,000	10,449,531,000
1001	சம்பளமும் கூலியும் மீட்டர்மேன்மதிப்பு Salaries and Wages	4,737,058,949	5,015,480,000	5,115,075,000
1002	மீட்டர்மேன்மதிப்பு மீட்டர்மேன்மதிப்பு Overtime and Holiday Pay	8,999,026	9,200,000	7,065,000
1003	ஏனைய மதிப்புகள் மீட்டர்மேன்மதிப்பு Other Allowances	3,200,778,864	5,289,500,000	5,327,391,000
11	பிரயாணச் செலவு மீட்டர்மேன்மதிப்பு Travelling Expenses	18,785,783	21,500,000	17,000,000
1101	உள்ளூர் பிரயாணம் மீட்டர்மேன்மதிப்பு - தேசிய Travelling - Domestic	18,478,131	21,500,000	17,000,000
1102	புறநாட்டு பிரயாணம் மீட்டர்மேன்மதிப்பு - தேசிய Travelling - Foreign	307,652	0	0
12	வழங்குகள் மீட்டர்மேன்மதிப்பு Supplies	34,911,619	50,010,000	38,610,000
1201	மீட்டர்மேன்மதிப்பு மீட்டர்மேன்மதிப்பு Stationery and Office Requisites	15,717,125	24,500,000	20,500,000
1202	எரிபொருளும் உராய்வு மீட்டர்மேன்மதிப்பு Fuel and Lubricants	14,924,674	20,600,000	14,200,000
1203	உணவும் சீருடையும் மீட்டர்மேன்மதிப்பு Diets & Uniforms	2,330,327	2,900,000	2,900,000
1205	ஏனையவை மீட்டர்மேன்மதிப்பு Others	1,178,263	500,000	400,000
1206	இயந்திர, இலத்திரியல் பொருட்கள் மீட்டர்மேன்மதிப்பு Mechanical and Electrical Goods	761,231	1,510,000	610,000
13	பராமரிப்பு செலவீனங்கள் மீட்டர்மேன்மதிப்பு Maintenance Expenditure	180,040,722	276,600,000	158,000,000
1301	வாகனங்கள் மீட்டர்மேன்மதிப்பு Vehicles	10,499,636	9,000,000	9,100,000
1302	பெறிக் தொகுதியும் இயந்திர உபகரணங்களும் மீட்டர்மேன்மதிப்பு Plant, Machinery and Equipment	11,091,251	16,000,000	13,100,000
1303	கட்டிடங்கள் மீட்டர்மேன்மதிப்பு Buildings	35,630,560	62,000,000	38,000,000
1304	ஏனையவை மீட்டர்மேன்மதிப்பு Others	0	20,100,000	10,100,000
1306	தர நிர்ணய உட்கட்டு மீட்டர்மேன்மதிப்பு Quality Inputs	122,819,274	169,500,000	87,700,000
14	ஒப்பந்த சேவைகள் மீட்டர்மேன்மதிப்பு Contractual Services	30,763,544	40,400,000	38,990,000
1401	போக்குவரத்து மீட்டர்மேன்மதிப்பு Transport	166,969	1,200,000	500,000
1402	தபால் கட்டணங்களும் தொலைத்தொடர்பும் மீட்டர்மேன்மதிப்பு Postal & Telecommunication	10,932,635	18,000,000	14,700,000

1403	மின்சார்பும் நீரும் வீட்டில் தா செலவு Electricity and Water	14,133,263	18,000,000	19,590,000
1404	வாடகை, வலிக்கட்டணம் மற்றும் உள்ளூர் வரிகள் (வாகன வரி) வட்டி, வரி, வசூல் தா ப்ரடெக்டிய வசூல்தா மக வாதக வட்டி Rents, Rates and Local Taxes (Vehicle Tax)	480,830	700,000	700,000
1405	ஏனையவை Others	5,049,847	2,500,000	3,500,000
15	மாற்றங்கள் Transfers	124,681,928	186,150,000	117,500,000
1506	சொத்து கடன் வட்டி Property Loan Interest	124,681,928	186,150,000	117,500,000
17	மாணியங்கள் Subsidies	54,185,399	78,540,000	54,900,000
1703	ஏனையவை Others	54,185,399	78,540,000	54,900,000
	மூலதன செலவினம் Capital Expenditure	518,855,096	650,130,000	1,582,000,000
20	மூல, சொத்துகளின் புனரூபீகரிப்பும் விரிவாக்கமும் Reha. & Improvement of Capital Assets	76,032,954	174,870,000	667,850,000
2001	கட்டிடங்கள் மற்றும் அமைப்புகள் Buildings and Structures	51,485,063	144,190,000	494,750,000
2002	இயந்திரங்களும் பெறு சாதனங்களும் Plant, Machinery & Equipment	370,191	0	0
2004	ஏனையவை (குளங்கள் பாதைகள்) Others (Irrigation and Roads)	24,177,700	30,680,000	173,100,000
21	மூல, சொத்துகளின் கொள்வனவு Acquisition of Capital Assets	442,822,142	475,260,000	914,150,000
2101	வாகனங்கள் Vehicles	1,039,439	900,000	765,000
2102	தளபடமும் அலுவலக உபகரணங்களும் Furniture and Office Equipment	23,287,869	38,960,000	87,250,000
2104	கட்டிடங்கள் மற்றும் கட்டமைப்பு Buildings and Structures	418,494,834	435,400,000	826,135,000
மொ.செலவு மூலம் Total Project Expenditure		8,909,060,930	11,617,510,000	12,456,531,000

**நிதி மூலங்கள்
உருவ ஆதாரம்
Sources of Finance**

நிதியின் ஆதாரம் Financing	2014 உண்மை Actual	2015 நிதிமதிப்பு Estimate	2016 நிதிமதிப்பு Estimate
தொகுதிக் கொடைகள் Block Grant	8,390,205,834	10,967,380,000	10,874,531,000
பிரமாண அடிப்படையிலான கொடைகள் Criteria Based Grant	7,499,713	6,000,000	7,000,000
மாகாண விசேட அபிவிருத்திக்கான கொடைகள் Provincial Specific Development Grant	148,000,000	223,700,000	1,080,000,000
பாடசாலைக் கல்வியை ஒரு அறிவு மையத்தின் அடிப்படையாக ம TSEP	299,177,683	420,430,000	495,000,000
யுனிசெப் UNICEF	24,177,700	0	0
1000 பாடசாலைகளை நிறுவுவதற்கும் நிகழ்ச்சித்திட்டம் Establishment Of 1000 Schools programme	40,000,000	0	0
மொ.செலவு மூலம் Total Expenditure	8,909,060,930	11,617,510,000	12,456,531,000

தலைப்பு : 941 கல்வித்திணைக்களம்
 Head : 941 கல்வியியல் திணைக்களம்
 Department of Education
 நிகழ்ச்சித்திட்டம் : 3 மாகாண நிர்வாகம்
 Programme : 3 ப்ரோவின்சியல் நிர்வாகம்
 Provincial Administration
 கருத்திட்டம் : 2 பொதுநிர்வாகம் நிதியம்
 Project : 2 பொது நிர்வாகம்
 General Administration

விடயக்குறியீடு ரீதியாக செலவீனங்களின் தொகுப்பு பாடகம் உட்கர் விவரம் ப்பு
Summary of Expenditure by Object Code

ரூபா ஂ ரs.

குறியீடு புறக்கம் Code	பிரவு விடயக்கலைப்பு புறக்கம் உட்கர் விவரம் ப்பு Category / Object Title	2014 உட்கர் புறக்கம் Actual	2015 ப்பு புறக்கம் (ப்பு) Estimate (Revised)	2016 ப்பு புறக்கம் (ப்பு) Estimate
	ம.செலவீனம் புறக்கம் உட்கர் Recurrent Expenditure	496,472,987	629,000,000	613,005,000
10	புறக்கம் உட்கர் புறக்கம் Personal Emoluments	404,998,090	552,000,000	532,705,000
1001	புறக்கம் உட்கர் புறக்கம் Salaries and Wages	236,999,399	243,600,000	248,533,000
1002	புறக்கம் உட்கர் புறக்கம் Overtime and Holiday Pay	8,999,026	9,000,000	7,065,000
1003	புறக்கம் உட்கர் புறக்கம் Other Allowances	164,999,664	299,400,000	277,107,000
11	புறக்கம் உட்கர் புறக்கம் Travelling Expences	10,398,898	6,000,000	7,000,000
1101	புறக்கம் உட்கர் புறக்கம் Travelling - Domestic	10,270,984	6,000,000	7,000,000
1102	புறக்கம் உட்கர் புறக்கம் Travelling - Foreign	127,914	0	0
12	புறக்கம் உட்கர் புறக்கம் Supplies	21,245,994	18,700,000	19,200,000
1201	புறக்கம் உட்கர் புறக்கம் Stationery and Office Requisites	7,682,510	8,000,000	8,500,000
1202	புறக்கம் உட்கர் புறக்கம் Fuel and Lubricants	10,592,344	9,000,000	9,200,000
1203	புறக்கம் உட்கர் புறக்கம் Diets & Uniforms	1,170,327	700,000	700,000
1205	புறக்கம் உட்கர் புறக்கம் Others	1,178,263	500,000	400,000
1206	புறக்கம் உட்கர் புறக்கம் Mechanical and Electrical Goods	622,551	500,000	400,000
13	புறக்கம் உட்கர் புறக்கம் Maintenance Expenditure	23,334,534	18,000,000	19,200,000
1301	புறக்கம் உட்கர் புறக்கம் Vehicles	10,499,636	9,000,000	9,100,000
1302	புறக்கம் உட்கர் புறக்கம் Plant, Machinery and Equipment	4,243,839	4,000,000	4,100,000
1303	புறக்கம் உட்கர் புறக்கம் Buildings	8,591,059	5,000,000	6,000,000

தலைப்பு : 941 கல்வித்திணைக்களம்
 தலை : 941 அமைச்சுத் துறை
 Head : Department of Education
 நிகழ்ச்சித்திட்டம் : 3 மாகாண நிர்வாகம்
 திட்டம் : 3 மாகாண நிர்வாகம்
 Programme : Provincial Administration
 கருத்திட்டம் : 2 பொதுநிர்வாகம் நிதியும்
 திட்டம் : 2 பொது நிர்வாகம்
 Project : General Administration

கருத்திட்ட ரீதியாக ஆளணி விபரம்
 திட்டம் : 2 பொது நிர்வாகம்
 Project Employment Profile

சேவைகளின் மட்டம் Service Level	அனுமதிக்கப்பட்ட ஆளணி அனுமதிக்கப்பட்ட இடங்கள் Approved Cadre	2014 உண்மை Actual	2015 மதிப்பீடு Estimate	2016 மதிப்பீடு Estimate
சிரேஷ்ட மட்டம் சேவைய அளவு A-Senior level	309.00	159	155	186
முன்றாம் நிலை மட்டம் தரண அளவு B-Tertiary level	62.00	39	17	51
இரண்டாம் நிலை மட்டம் தரண அளவு C-Secondary level	705.00	742	811	819
ஆரம்ப மட்டம் தரண அளவு D-Primary level	232.00	204	182	218
Total	1,308	1,144	1,165	1,274

தலைப்பு
 கீழ்க்கண்ட : 941
 Head
 நிகழ்ச்சித்திட்டம்
 வகைப்பாடு : 80
 Programme
 கருத்திட்டம்
 வகைப்பாடு : 11
 Project

கல்வித்திணைக்களம்
 அமைச்சு
 Department of Education
 ஆரம்ப நிலைக் கல்வி
 பகுதி அமைச்சு
 Primary Education
 ஆரம்ப நிலைக் கல்வி
 பகுதி அமைச்சு
 Primary Education

விடயக்குறியீடு ரீதியாக செலவீனங்களின் தொகுப்பு

மார்ச் 2015 வரையிலான கணக்கு

Summary of Expenditure by Object Code

ரூபா ரூ Rs.

குறியீடு Code	பிரிவு விடயத்தலைப்பு காண்பதில் வரையிலான கணக்கு Category / Object Title	2014 உண்மை மதிப்பு Actual	2015 மதிப்பீடு மதிப்பீடு (மீட்டர்) Estimate (Revised)	2015 மதிப்பீடு மதிப்பீடு Estimate
	மீ. செலவினம் மீ. செலவினம் Recurrent Expenditure	3,479,190,313	4,564,900,000	4,521,479,000
10	ஆளுக்கூரிய வேதனாதிகள் புத்தக பரிசீலனை Personal Emoluments	3,363,961,123	4,419,900,000	4,407,179,000
1001	சம்பளமும் கூலியும் வழிவாய்வு அல்லது வேலை Salaries and Wages	1,989,992,031	2,142,900,000	2,144,179,000
1003	ஏனைய படிக்கல்கள் வேறான படிக்கல்கள் Other Allowances	1,373,969,092	2,277,000,000	2,263,000,000
11	பிரயாணச் செலவு கணக்கு விடயம் Travelling Expenses	1,133,646	4,000,000	3,000,000
1101	உள்நாட்டு பிரயாணம் கணக்கு விடயம் - தேசிய Travelling - Domestic	1,133,646	4,000,000	3,000,000
12	வழங்கல்கள் பொருள்கள் Supplies	2,626,994	5,710,000	5,710,000
1201	எழுத்துக்கருவிகளும் அலுவலக தே. பொருள்களும் பி. சி. சி. அல்லது கார்ட்டுகள் Stationery and Office Requisites	2,422,994	5,000,000	5,000,000
1203	உணவும் சீருடையும் உணவு அல்லது சீருடை Diets & Uniforms	204,000	700,000	700,000
1206	இயந்திர, இலத்திரியல் பொருள்கள் மெக்கானிக்கல் அல்லது மின்னியல் பொருள்கள் Mechanical and Electrical Goods	0	10,000	10,000
13	பராமரிப்பு செலவீனங்கள் பராமரிப்பு கணக்கு விடயம் Maintenance Expenditure	54,731,657	76,100,000	46,100,000
1302	பொறித் தொகுதியும் இயந்திர உபகரணங்களும் பொறி, இயந்திர அல்லது உபகரணங்கள் Plant, Machinery and Equipment	4,725,507	4,000,000	4,000,000
1303	கட்டிடங்கள் கட்டிட கட்டிடம் Buildings	4,017,640	7,000,000	7,000,000
1304	ஏனையவை வேறானவை Others	0	100,000	100,000
1306	தர நிர்ணய உள்நீர் தர நிர்ணய அல்லது கிணிக் கிணிக் Quality Inputs	45,989,110	65,000,000	35,000,000
14	ஒப்பந்த சேவைகள் கிணிக் கிணிக் கிணிக் Contractual Services	3,268,024	10,600,000	9,090,000
1401	போக்குவரத்து போக்குவரத்து Transport	0	500,000	100,000
1402	தொலைநகல் கட்டணங்களும் தொலைநகல் தொலைநகல் தொலைநகல் அல்லது தொலைநகல் Postal & Telecommunication	1,071,749	5,000,000	3,000,000

1403	மின்சாரமும் நீரும் Electricity and Water	2,196,275	5,000,000	5,890,000
1404	வாடகை, கூலிக்கட்டணம் மற்றும் உள்ளூர் வரிகள் (வாகன வரி) Rents, Rates and Local Taxes (Vehicle Tax)	0	100,000	100,000
15	மாற்றங்கள் Transfers	53,468,870	48,250,000	50,000,000
1506	சொத்து கடன் வட்டி Property Loan Interest	53,468,870	48,250,000	50,000,000
17	மாணியங்கள் Subsidies	0	340,000	400,000
1703	ஏனையவை Others	0	340,000	400,000
மூலதன செலவினம் ஆய்வுகூலி Capital Expenditure		232,402,026	200,350,000	596,520,000
20	மூல. சொத்துகளின் புனரூபீகரிப்பும் விரிவாக்கமும் ஆய்வுகூலி பூர்த்திப்பாடுகள் கா கட்டி மேம்பாடு கீழ்க் Reha. & Improvement of Capital Assets	71,741,769	33,650,000	260,320,000
2001	கட்டிடங்கள் மற்றும் அமைப்புகள் Buildings and Structures	47,193,878	33,650,000	191,080,000
2002	இயந்திரங்களும் பொறி சாதனங்களும் சந்தை யூத கா கீழ்க் கீழ்க் Plant, Machinery & Equipment	370,191	0	0
2004	ஏனையவை (குளங்கள் பாதுகாப்பு) பெண் பாதுகாப்பு கா கட்டி- Others (Irrigation and Roads)	24,177,700	0	69,240,000
21	மூல. சொத்துகளின் கொள்வனவு பெண் ஆய்வுகூலி Acquisition of Capital Assets	160,660,257	166,700,000	336,200,000
2102	தளபடமும், அலுவலக உபகரணங்களும் கா கட்டி கா கட்டி Furniture and Office Equipment	14,192,209	0	24,200,000
2104	கட்டிடங்கள், மற்றும் கட்டமைப்பு கா கட்டி கா கட்டி Buildings and Structures	146,468,048	166,700,000	312,000,000
மொ.செ. இ.செ. Total Project Expenditure		3,711,592,339	4,765,250,000	5,117,999,000

**கருதிட்ட ரீதியாக ஆளணி விபரம்
உயர்வாகி காட்டி கீழ்க் காட்டி
Project Employment Profile**

சேவைகளின் மட்டம் சேவை அளவு Service Level	அனுமதிக்கப்பட்ட ஆளணி அனுமதிக்கப்பட்ட காட்டி Approved Cadre	2014 உண்மை காட்டி Actual	2015மதிப்பீடு காட்டி Estimate	2016மதிப்பீடு காட்டி Estimate
சீனியர் மட்டம் சேவை அளவு A-Senior level	0.00	0	0	0
முன்றாம் நிலை மட்டம் காட்டி அளவு B-Tertiary level	466.00	288	538	558
இரண்டாம் நிலை மட்டம் காட்டி அளவு C-Secondary level	8611.00	8,542	7,698	7,512
ஆரம்ப மட்டம் சேவை அளவு D-Primary level	403.00	197	314	391
Total	9,480	9,027	8,550	8,461

Head / Programme/ Project : 941 / 80 / 11

ஏனைய செலவீனங்களின் தொகுப்பு விவர விவரம்
Summary of Expenditure by Object Details

குறியீடு வகை Code	பிரிவு விவரம் வகை / விவரம் Category / Object Title	2016மதிப்பீடு Estimate
	மீ.செலவினம்	2,302,300,000
	புனர்பெறும் செலவுகள்	2,263,000,000
10	ஆளுக/குடியியல் சேவைகள்	2,263,000,000
1003*11	வாழ்க்கைச் செலவுப்படி	790,000,000
1003*14	இறந்தவர்களுக்கான படி	5,000,000
1003*18	அதிபர்களுக்கான படி	8,000,000
1003*19	கஸ்ட பிரதேசக் படி	110,000,000
1003*27	விசேட படி	428,000,000
1003*31	விடுமுறைக்கான புகையிரத பிரயாணச் செலவு	20,000,000
1003*35	ஆசிரியர்களுக்கான படி (விசேட கல்வி)	500,000
1003*39	இடைக்காலக் கொடுப்பனவு	901,500,000
12	வழங்கல்கள்	700,000
1203*46	சீருடை	700,000
13	பராமரிப்பு செலவீனங்கள்	35,100,000
1304*58	பாடசாலைத் தளபாடங்கள் பராமரிப்பு	100,000
1306*65	ஆசிரியர், முகாமையியல் - அடிப்படை	2,000,000
1306*66	மாணவர் - அடிப்படை	15,000,000
1306*68	கற்றல் உபகரணங்களும் தர நிர்ணய உள்நுகர்வுகளும் (பராமரிப்பு மட்டும்)	18,000,000
14	ஒப்பந்த சேவைகள்	3,100,000
1402*71	தபாற் கட்டணங்கள்	500,000
1402*72	தொலைத்தொடர்பு	2,500,000
1404*74	உள்ளூர் நிதி, செலவுத்திட்டம் வீத வரிகள்	100,000
37	மாணியங்கள்	400,000
1703*135	இடைநேர் செலவினம்	100,000
1703*145	தரம் 9 இறுகான பொது பரீட்சை	100,000
1703*148	நிறுவன அபிவிருத்தி	100,000
1703*151	முறைசாரக் கல்வி	100,000
	மூலதன செலவினம்	596,520,000
20	மூல. சொத்துகளின் புனர்தாரண	260,320,000
2001*02	கட்டிடங்கள் மற்றும் அமைப்புகள்	172,800,000
2001*04	கட்டிடங்கள் மற்றும் அமைப்புகள்	18,280,000
2004*04	ஏனைய (சாலைகள் பாதுகாப்பு)	69,240,000
21	மூல. சொத்துகளின் கொள்வனவு	336,200,000
2102*04	தளபாடமும், அலுவலக உபகரணங்களும்	24,200,000
2104*02	கட்டிடங்கள், மற்றும் கட்டமைப்பு	259,200,000
2104*04	கட்டிடங்கள், மற்றும் கட்டமைப்பு	52,800,000
	மொ.செலவு	2,898,820,000

தலைப்பு
 கீழ்க : 941 கல்வித்திணைக்களம்
 Head Department of Education
 நிகழ்ச்சித்திட்டம்
 வகை : 81 இரண்டாம் நிலைக் கல்வி
 Programme ද්විතීක අධ්‍යාපනය
 Secondary Education
 கருத்திட்டம்
 வகை : 12 இரண்டாம் நிலைக் கல்வி
 Project ද්විතීක අධ්‍යාපනය
 Secondary Education

விடயக்குறியீடு ரீதியாக செலவீனங்களின் தொகுப்பு பார்வை වැය විෂය සංකේතය
Summary of Expenditure by Object Code

ரூபா ரூ Rs.

குறியீடு Code	பிரிவு விடயக்கலைப்பு காண்பிடுவ வැය விෂය සංකේතය Category / Object Title	2014-15 Actual	2015-16 Estimate (Revised)	2016-17 Estimate
	மீ.செலவினம் සුචාරවර්තන වියදම් Recurrent Expenditure	4,397,837,330	5,741,100,000	5,731,494,000
10	ஆளுக்கூரிய வேதனாதிகள் පුද්ගල පඩිතඩි Personal Emoluments	4,176,297,877	5,339,100,000	5,507,794,000
1001	சம்பளமும் கலியும் වැටුප් හා වෙනන Salaries and Wages	2,514,999,795	2,626,900,000	2,721,253,000
1002	மேலதிக நேர, விடுமுறைக் கொடுப்பனவுகள் අතිතාල හා නිවාඩු දින වැටුප් Overtime and Holiday Pay	0	200,000	0
1003	ஏனைய படிக்கள் වෙනත් දීමනා Other Allowances	1,661,298,082	2,712,000,000	2,786,541,000
11	பிரயாணச் செலவு තමන් වියදම් Travelling Expenses	7,253,239	10,000,000	7,000,000
1101	உள்நாட்டு பிரயாணம் තමන් වියදම් - දේශීය Travelling - Domestic	7,073,500	10,000,000	7,000,000
1102	வெளிநாட்டு பிரயாணம் තමන් වියදම් - විදේශීය Travelling - Foreign	179,739	0	0
12	வழங்கல்கள் සැපයීම Supplies	11,038,632	22,500,000	13,700,000
1201	எழுத்துகருவிகளும் அலுவலக தே.பொருட்களும் ලිපි ද්‍රව්‍ය හා කාර්යාලීය අවශ්‍යතා Stationery and Office Requisites	5,611,621	10,000,000	7,000,000
1202	எரிபொருளும் உடம்பவு තෙල් හා ලිபි ලී තෙල් Fuel and Lubricants	4,332,331	10,000,000	5,000,000
1203	உணவும் சீருடையும் අහාර පාන හා නිල ඉඳුම් Diets & Uniforms	956,000	1,500,000	1,500,000
1206	இயந்திர, இலத்திரனியல் பொருட்கள் සන්තෝෂකයන් හා විදුලි උපකරණ Mechanical and Electrical Goods	138,680	1,000,000	200,000
13	பராமரிப்பு செலவீனங்கள் තමන්ගේ වියදම් Maintenance Expenditure	99,755,014	178,000,000	92,000,000
1302	பொறித் தொகுதியும் இயந்திர உபகரணங்களும் සන්තෝෂක ඉඳු හා යම් කිරීම් උපකරණ Plant, Machinery and Equipment	2,121,905	8,000,000	5,000,000
1303	கட்டிடங்கள் නොඩනැගිලි Buildings	23,022,461	50,000,000	25,000,000
1304	ஏனையவை වෙනත් Others	0	20,000,000	10,000,000
1306	தர நிறையை உள்ளிரு තමන්ගේ දියුණු කිරීමේ වියදම් Quality Inputs	74,610,648	100,000,000	52,000,000

14	ஒப்பந்த சேவைகள் கிசிஐஐ மல சேவை Contractual Services	8,945,409	10,600,000	11,000,000
1401	யோக்குவரத்து சேவை Transport	34,000	500,000	200,000
1402	தபார் கட்டணங்களும் தொலைத்தொடர்பும் தபார் தொலைத்தொடர்பு சேவை Postal & Telecommunication	3,146,507	4,000,000	4,000,000
1403	மின்சாரமும் நீரும் மிதிரம் மல சேவை Electricity and Water	5,764,902	6,000,000	6,700,000
1404	வாடகை, சலிக்கட்டணம் மற்றும் உள்ளூர் வரிகள் (வாகன வரி) வருவாய் வரி மல சேவை மல சேவை மல சேவை மல சேவை Rents, Rates and Local Taxes (Vehicle Tax)	0	100,000	100,000
15	மாற்றங்கள் மாற்றம் Transfers	64,245,067	130,900,000	60,000,000
1506	சொத்து கடன் வட்டி சொத்து கடன் வட்டி Property Loan Interest	64,245,067	130,900,000	60,000,000
17	மாணியங்கள் மாணியம் Subsidies	30,302,094	50,000,000	40,000,000
1703	ஏனையவை ஏனையவை Others	30,302,094	50,000,000	40,000,000
	மூலதன செலவினம் மூலதன செலவினம் Capital Expenditure	273,853,356	406,080,000	894,980,000
20	மூல, சொத்துகளின் புனரூபீகரிப்பும் விரிவாக்கமும் மூல, சொத்துகளின் புனரூபீகரிப்பும் விரிவாக்கமும் Reba. & Improvement of Capital Assets	4,291,185	139,220,000	390,480,000
2001	கட்டிடங்கள் மற்றும் அமைப்புகள் கட்டிடங்கள் மற்றும் அமைப்புகள் Buildings and Structures	4,291,185	108,540,000	286,620,000
2004	ஏனையவை (சேவர்கள் பாதைகள்) ஏனையவை (சேவர்கள் பாதைகள்) Others (Irrigation and Roads)	0	30,680,000	103,860,000
21	மூல, சொத்துகளின் கொள்வனவு மூல, சொத்துகளின் கொள்வனவு Acquisition of Capital Assets	269,562,172	266,860,000	504,500,000
2101	வாகனங்கள் வாகனங்கள் Vehicles	1,039,439	0	0
2102	தளபாடமும், அலுவலக உபகரணங்களும் தளபாடமும், அலுவலக உபகரணங்களும் Furniture and Office Equipment	0	35,860,000	36,300,000
2104	கட்டிடங்கள், மற்றும் கட்டமைப்பு கட்டிடங்கள், மற்றும் கட்டமைப்பு Buildings and Structures	268,522,732	231,000,000	468,200,000
	மொ.செ. இ.ம. Total Project Expenditure	4,671,690,687	6,147,180,000	6,626,474,000

Head / Programme/ Project : 941 / 81 / 12

ஏலாய செலவீனங்களின் தொகுப்பு விவர விவரம்
Summary of Expenditure by Object Details

குறியீடு கode	பிரிவு விவரத்தைப் காட்டுகின்ற விவரம் Category / Object Title	2016ஆம் ஆண்டு அதிகாரப்படுத்தப்பட்ட Estimate
	மீ.செலவீனம்	2,899,141,000
10	ஆளுகிறிய வேலாதிக்கள்	2,786,541,000
1003*11	வாழ்க்கைச் செலவீனம் Cost of Living Allowance (COLA)	1,000,000,000
1003*18	அதிபர்சலாதிக்கள் படி Principal Allowances	4,000,000
1003*19	கஸ்ட பிர்சலாதிக்கள் படி Difficult Area Allowances	100,000,000
1003*27	விசேட படி Special Allowance (15%)	500,000,000
1003*31	விடுமுறைக்கான புலகயிர்த பிரயாணச் சீட்டு Holiday Warrants	50,000,000
1003*35	ஆதிபர்சலாதிக்கள் படி (விசேட கல்வி) Teacher's Allowance (Special Education)	541,000
1003*39	இடைக்காலக் கொடுப்பளவு Intenia Allowance	1,132,000,000
12	வழங்கல்கள்	6,500,000
1202*41	அலுவலகப் பாவனை வாகனங்களிற்கான ஹிபொநர்ள் Fuel for Pool Vehicle	5,000,000
1203*46	சீருடை Uniforms	1,500,000
13	பராமரிப்பு செலவீனங்கள்	62,000,000
1304*58	பாடசாலைத் தளபாடங்கள் பராமரிப்பு Maintenance of School Furniture	10,000,000
1306*65	ஆதிபர்சலாதிக்கள் - அடிப்படை Teacher & Managerial - Based	5,000,000
1306*66	மாணவர் - அடிப்படை Student - Based	19,000,000
1306*68	கற்றல் உபகரணங்களும் தர நிர்ணய உட்கரணங்களும் (பராமரிப்பு மட்டும்) Learning Resources Quality Inputs Maintenance only	28,000,000
14	ஒப்பந்த சேவைகள்	4,100,000
1402*71	தபாற் கட்டணங்கள் Postal	1,000,000
1402*72	தொலைத்தொடர்பு Telecommunication	3,000,000
1404*74	உள்-ராட்சி நிறு. செலவுக்கப்படும் வீத வரிகள் Rates and Taxes to Local Authorities	100,000
17	மாணவர்கள்	40,000,000
1703*135	இடைநேர் செலவீனம் Incidental	1,000,000
1703*141	புத்தகங்களும், மாநாத்த சங்கீதங்களும் Books & Periodicals	1,000,000
1703*145	தரம் 9 இற்கான பொது பரீட்சை Grade 9 Common Exam	1,000,000
1703*148	நிறுள் அபிவிருத்தி Skill Development	7,000,000
1703*159	புலமை பரிசீல்கள் Scholarship	30,000,000
	மூலதன செலவீனம்	894,980,000
20	மூல. சொத்துக்களின் புனருத்தாரண	390,480,000
2001*02	கட்டிடங்கள் மற்றும் அமைப்புகள் Buildings and Structures(P.S.D.G)	259,200,000
2001*04	கட்டிடங்கள் மற்றும் அமைப்புகள் Buildings and Structures(T.S.E.P)	27,420,000
2004*04	ஏலாயவை (சூலங்கள் பாதுகாப்பு) Ouliers (Irrigation and Roads)(T.S.E.P)	103,860,000
21	மூல. சொத்துக்களின் கொள்வனவு	504,500,000
2102*04	தளபாடமும், அலுவலக உபகரணங்களும் Furniture and Offices Equipment(T.S.E.P)	36,300,000
2104*02	கட்டிடங்கள், மற்றும் கட்டமைப்பு Buildings and Structures(P.S.D.G)	388,800,000
2104*04	கட்டிடங்கள், மற்றும் கட்டமைப்பு Buildings and Structures(T.S.E.P)	79,400,000
மொ.செலவு	மூ.விவரம்	Total Project Expenditure
		3,794,121,000

தலைப்பு : கல்வித்திணைக்களம்
 சீட்டை : 941 அமைச்சு செயலகம்
 Head : Department of Education
 நிகழ்ச்சித்திட்டம் : இரண்டாம் நிலைக் கல்வி
 வகை : 81 துவக்க அமைச்சு
 Programme : Secondary Education
 கருத்திட்டம் : இரண்டாம் நிலைக் கல்வி
 வகை : 12 துவக்க அமைச்சு
 Project : Secondary Education

கருத்திட்ட ரீதியாக ஆளணி விபரம்
 வகை கட்டி உட்கட்டி தரவுகள்
 Project Employment Profile

சேவைகளின் மட்டம் சேவை மட்டம் Service Level	அனுமதிக்கப்பட்ட ஆளணி கட்டி உட்கட்டி Approved Cadre	2014 உட்கட்டி கட்டி Actual	2015 மத்திய கட்டி உட்கட்டி Estimate	2016 மத்திய கட்டி உட்கட்டி Estimate
சீரேஷ்ட மட்டம் சேவை மட்டம் A-Senior level	0.00	7	1	15
முன்றாம் நிலை மட்டம் கட்டி உட்கட்டி B-Tertiary level	773.00	584	636	775
இரண்டாம் நிலை மட்டம் துவக்க அமைச்சு C-Secondary level	8558.00	9,284	9,177	9,317
ஆரம்ப மட்டம் துவக்க அமைச்சு D-Primary level	869.00	972	1,154	1,176
Total	10,210	10,847	10,968	11,283

தலைப்பு : 941 கல்வித்திணைக்களம்
 சீர்தீமை : 941 ஏடிபிடிடி டிபார்ட்மென்டு
 Head Department of Education

நிகழ்ச்சித்திட்டம் : 87 கல்வித்துறைக்கு உட்பிரவேசித்தலையும் பங்குபற்றலையும் அதிகரிக்க செய்தல்
 உட்கருவியை : 87 ஏடிபிடிடி டிபார்ட்மென்டு டிபார்ட்மென்டு டிபார்ட்மென்டு டிபார்ட்மென்டு டிபார்ட்மென்டு
 Programme Increasing Access to Participation in Education

கருத்திட்டம் : 13 விசேட கல்வித்திட்டம்
 உட்கருவியை : 13 டிபார்ட்மென்டு
 Project Special Education

கருத்திட்ட ரீதியாக ஆளணி விபரம்
 உட்கருவியை டிபார்ட்மென்டு டிபார்ட்மென்டு டிபார்ட்மென்டு
 Project Employment Profile

சேவைகளின் மட்டம் சேவை மட்டம் Service Level	அனுமதிக்கப்பட்ட ஆளணி ஏடிபிடிடி டிபார்ட்மென்டு Approved Cadre	2014 உண்மை மட்டம் Actual	2015 மதிப்பீடு மதிப்பீடு Estimate	2016 மதிப்பீடு மதிப்பீடு Estimate
சிரேஷ்ட மட்டம் சேவை மட்டம் A-Senior level	0	0	0	0
முன்றாம் நிலை மட்டம் மட்டம் B-Tertiary level	0	0	0	0
இரண்டாம் நிலை மட்டம் மட்டம் C-Secondary level	7.00	0	7	11
ஆரம்ப மட்டம் மட்டம் D-Primary level	0	0	0	0
Total	7	0	7	11

தலைப்பு
கீழ்க்கண்ட : 941
 Head
 நிகழ்ச்சித்திட்டம்
வருவாய்க்கால : 88
 Programme
 கருத்திட்டம்
வாடகை : 15
 Project

கல்வித்திணைக்களம்
 உயர்ப்பாடல்
 Department of Education

கல்வித்துறைக்கு திட்டமிடலும் நிர்வாகமும் சேவைகளும் வழங்கலும்
 உயர்ப்பாடல் கல்வித்துறை சேவைகளை வழங்கும்
 Education Planning and Governance Service Delivery
 திட்டமிடலும் ஆய்வும்
 உயர்ப்பாடல் கல்வித்துறை
 Education Planning and Research

விடயக்குறியீடு ரீதியாக செலவீனங்களின் தொகுப்பு காரண வரவு விகிதம் பின்வருமாறு

Summary of Expenditure by Object Code

ரூபாய் ரூ. Rs.

குறியீடு கொடுக்கப்பட்ட Code	பிரிவு விடயத்தலைப்பு காரண வரவு / வரவு விகிதம் பின்வருமாறு Category / Object Title	2014-ம் ஆண்டு உண்மை Actual	2015ம் ஆண்டு தீர்மானிக்கப்பட்ட Estimate (Revised)	2016ம் ஆண்டு தீர்மானிக்கப்பட்ட Estimate
	மீ.செலவீனம் புனர்ப்பாடல் வரவு Recurrent Expenditure	7,159,470	14,100,000	3,000,000
11	பிரயாணச் செலவு வரவு Travelling Expenses	0	500,000	0
1101	உள்நாட்டு பிரயாணம் வரவு - தேசிய Travelling - Domestic	0	500,000	0
12	வழங்கல்கள் பொருள் Supplies	0	1,000,000	0
1201	எழுத்துருவிகளும் அலுவலக தே.பொருட்களும் லேட்டர்ஸ் மற்றும் கார்ட்டுகளும் Stationery and Office Requisites	0	500,000	0
1202	எந்திரங்களும் உராய்வு பொருள்களும் Fuel and Lubricants	0	500,000	0
14	ஒப்பந்த சேவைகள் கிடைக்காத வரவு Contractual Services	1,504,025	500,000	500,000
1405	ஏனையவை பிற Others	1,504,025	500,000	500,000
17	மாணியங்கள் பிற Subsidies	5,655,445	12,100,000	2,500,000
1703	ஏனையவை பிற Others	5,655,445	12,100,000	2,500,000
	முல்தன் செலவீனம் புனர்ப்பாடல் Capital Expenditure	5,100,000	0	0
21	முல. சொத்துக்களின் பெறல்கள் புனர்ப்பாடல் Acquisition of Capital Assets	5,100,000	0	0
2102	தளபாடமும், அலுவலக உபகரணங்களும் புனர்ப்பாடல் Furniture and Office Equipment	5,100,000	0	0
மொ.செ. இ.வி. Total Project Expenditure		12,259,470	14,100,000	3,000,000

ஏனைய செலவீனங்களின் தொகுப்பு விகிதம் தீர்மானிக்கப்பட்ட
Summary of Expenditure by Object Details

குறியீடு கொடுக்கப்பட்ட Code	பிரிவு விடயத்தலைப்பு காரண வரவு / வரவு விகிதம் பின்வருமாறு Category / Object Title	2016ம் ஆண்டு தீர்மானிக்கப்பட்ட Estimate
	மீ.செலவீனம் புனர்ப்பாடல் வரவு Recurrent Expenditure	3,000,000
14	ஒப்பந்த சேவைகள் கிடைக்காத வரவு Contractual Services	500,000
1405*81	ஒப்பந்த செலவுகள் கிடைக்காத வரவு Contractual Payment	500,000
17	மாணியங்கள் பிற Subsidies	2,500,000
1703*131	பயிற்சி சேவைகள் பிற Training Services	2,500,000
மொ.செலவு இ.வி. Total Project Expenditure		3,000,000

DEPARTMENT OF SPORTS

Vision

Excellence in Sports with healthy and discipline peoples in the Eastern Province.

Mission

Encouraging Mass Participation in Sports activities , Developing & Implanting the policy of the Ministry by providing facilities & encouraging mass Participation professionals & amateurs by economic efficient & use of resources to promote a healthy society.

Key Function:-

- Provision of Sports good & materials at Divisional & District Levels
- Conduct competition at Divisional, District & Provincial Level.
- Conduct Training Programs at Divisional, District & Provincial Level.
- Conduct Advance Training Programs for Sports Officers & Coaches.

தலைப்பு
கீழ்க்கண்ட : 942
Head

விளையாட்டுத்துறை திணைக்களம்
கிரீடா டேபார்ட்மென்ட்டு
Department of Sports

நிகழ்ச்சித்திட்டம்
புள்ளி : 90
Programme

மகிழ்வுட்டுதலும் விளையாட்டும்
ரீகரேஷனல் அண்ட் கிரீடா
Recreational and Sports

கருத்திட்டம்
பொருள் : 20
Project

விளையாட்டு
கிரீடா
Sports

விடயக்குறியீடு ரீதியாக செலவீனங்களின் தொகுப்பு

பாடலுக்கு விடய விவரம் பட்டியல்

Summary of Expenditure by Object Code

ரூபா ரூ Rs.

குறியீடு Object Code	பிரிவு விடயத்தலைப்பு காணியல் விடய விவரம் Category / Object Title	2014 உண்மை Actual	2015 மதிப்பீடு Revised Estimate (Revised)	2016 மதிப்பீடு Estimate
	மீ. செலவினம் Recurrent Expenditure	41,766,911	54,560,000	47,232,000
10	ஆளுக்கிரிய வேதனாதிகள் Personal Emoluments	24,713,905	32,500,000	34,082,000
1001	சம்பளமும் கூலியும் Salaries and Wages	13,936,200	14,200,000	14,888,000
1002	மேலதிக நேர விடுமுறைக் கொடுப்பனவுகள் Overtime and Holiday Pay	358,668	300,000	280,000
1003	ஏனைய படிக்கல்கள் Other Allowances	10,419,038	18,000,000	18,914,000
11	பிரயாணச் செலவு Travelling Expenses	1,251,995	1,500,000	900,000
1101	உள்நாட்டு பிரயாணம் Travelling - Domestic	966,011	1,500,000	900,000
1102	வெளிநாட்டு பிரயாணம் Travelling - Foreign	285,984	0	0
12	வழங்கல்கள் Supplies	3,633,483	3,988,000	2,470,000
1201	எழுத்துகருவிகளும் அலுவலக தேவையான Stationery and Office Requisites	788,142	800,000	700,000
1202	எரிபொருளும் உராய்வு Fuel and Lubricants	778,441	1,106,000	700,000
1203	உணவும் சீருடைகளும் Diets & Uniforms	20,000	32,000	20,000
1205	ஏனையவை Others	2,016,900	2,000,000	1,000,000
1206	இயந்திர, இலக்திரனியல் பொருட்கள் Mechanical and Electrical Goods	30,000	50,000	50,000
13	பராமரிப்பு செலவீனங்கள் Maintenance Expenditure	1,114,497	2,500,000	1,500,000
1301	வாகனங்கள் Vehicles	801,483	750,000	750,000
1302	பொறித் தொகுதியும் இயந்திர உபகரணங்களும் Plant, Machinery and Equipment	231,655	250,000	250,000
1303	கட்டிடங்கள் Buildings	81,359	1,500,000	500,000

14	ஒப்பந்த சேவைகள் கிசிஐசி மக டீவா Contractual Services	715,824	1,250,000	1,000,000
1401	போக்குவரத்து புகை Transport	8,852	50,000	50,000
1402	தபந் கட்டணங்களும் தொலைத்தொடர்பும் கூட்டல் மாதிரி கிசிஐசி டீவா Postal & Telecommunication	262,260	600,000	500,000
1403	மின்சாரும் நீரும் கிசிஐசி மக டீவா Electricity and Water	427,212	500,000	400,000
1405	ஏனையவை பிற Others	17,500	100,000	50,000
15	மாற்றங்கள் கூட்டல் கிசிஐசி Transfers	207,155	400,000	200,000
1506	சொத்து கடன் வட்டி கூட்டல் கிசிஐசி Property Loan Interest	207,155	400,000	200,000
17	மாணியங்கள் Subsidies	10,130,052	12,362,000	7,080,000
1703	ஏனையவை பிற Others	10,130,052	12,362,000	7,080,000
	மூலதன செலவினம் கூட்டல் கிசிஐசி Capital Expenditure	14,265,112	20,000,000	22,500,000
20	மூல. சொத்துகளின் புனர்தாரணமும் விரிவாக்கமும் கூட்டல் கிசிஐசி Reba. & Improvement of Capital Assets	10,860,412	14,100,000	17,600,000
2001	கட்டிடங்கள் மற்றும் உமைப்புகள் கூட்டல் கிசிஐசி Buildings and Structures	4,790,189	7,000,000	10,000,000
2003	வாகனங்கள் Vehicles	1,073,352	1,100,000	1,100,000
2004	ஏனையவை (குளங்கள் பாதைகள்) கூட்டல் கிசிஐசி Others (Irrigation and Roads)	4,996,871	6,000,000	6,500,000
21	மூல. சொத்துகளின் கொள்முதல் கூட்டல் கிசிஐசி Acquisition of Capital Assets	3,404,700	5,900,000	4,900,000
2102	தளபட. மும், அலுவலக உபகரணங்களும் கூட்டல் கிசிஐசி Furniture and Office Equipment	897,700	900,000	1,400,000
2103	இயந்திரங்களும், பெரி சாதனங்களும் கூட்டல் கிசிஐசி Plant, Machinery and Equipment	2,507,000	5,000,000	3,500,000
	மொ.செ. இ.சி. Total Project Expenditure	56,032,023	74,500,000	69,732,000

**நிதி மூலங்கள்
மூல மூலம்
Sources of Finance**

நிதியியல் மூல மூலம் Financing	2014 உண்மை மூலம் Actual	2015 மதிப்பீடு மூல மூலம் Estimate	2016 மதிப்பீடு மூல மூலம் Estimate
தொகுதிக் கொடைகள் கூட்டல் மூலம் Block Grant	41,766,911	54,500,000	47,232,000
பிரமாண அடிப்படையிலான கொடைகள் மூல மூலம் Criteria Based Grant	1,971,052	2,000,000	2,500,000
மாகாண விசேட அபிவிருத்திக்கான கொடைகள் மூல மூலம் Provincial Specific Development Grant	12,294,060	18,000,000	20,000,000
மொ.செல இ.சி. Total Expenditure	56,032,023	74,500,000	69,732,000

Head / Programme/ Project : 942 / 90 / 20

ஏனைய செலவீனங்களின் தொகுப்பு விவர விவரம்
Summary of Expenditure by Object Details

குறியீடு செலவு Code	பிரிவு விவரம் பிரிவு விவரம் Category / Object Title	2016ம்திட்ட ஏனைய Estimate
	மீ. செலவினம்	28,264,000
10	ஆளுங்குரிய வேதனாதிக்கள்	18,914,000
1003*11	வாழ்க்கைச் செலவுப்படி	6,930,000
1003*12	உபநாணம் படி	9,000
1003*13	மொழித் தேர்ச்சி படி	15,300
1003*21	ஒய்வுதியமற்ற படி	187,200
1003*27	விசேட படி	2,582,500
1003*31	விடுமுறைக்கான புலகயிரத பிரயாணச் சீட்டு	250,000
1003*34	தொழில் துறை படிக்கள்	60,000
1003*39	இடைக்காலக் கொடுப்பனவு	8,880,000
12	வழங்கல்கள்	1,720,000
1202*41	அலுவலகப் பாகவகை வாகனங்களிற்கான அரிப்பொருள் சீருடை	700,000
1203*46	சீருடை	20,000
1205*51	களஞ்சியமும் நுகர்வுப்பொருட்களும்	1,000,000
14	ஒப்பந்த சேவைகள்	550,000
1402*71	தபார் கட்டணங்கள்	100,000
1402*72	தொலைத்தொடர்பு	400,000
1405*78	துப்புர செய்தல் மற்றும் சலவைக் கட்டணங்கள்	50,000
17	மாணியங்கள்	7,080,000
1703*132	பத்திரிகைகள், அச்சிடலும் விளம்பரமும்	100,000
1703*133	பயிற்சியும், பயிற்சியைப் படி	250,000
1703*134	நலன்புரி	100,000
1703*135	இடைநேர் செலவினம்	75,000
1703*148	திறன் அபிவிருத்தி	500,000
1703*149	விளையாட்டுப் போட்டி	3,000,000
1703*154	போட்டிகள், கண்காட்சிகள், ஆளவளின் பரிசீலனை	500,000
1703*162	விளையாட்டுத்துறை அபிவிருத்திக்கான திட்டம்	2,555,000
	முல்தன செலவினம்	22,500,000
20	மூல, சொத்துகளின் புனருத்தாரண கட்டிடங்கள் மற்றும் அமைப்புகள்	17,600,000
2001*02	கட்டிடங்கள் மற்றும் அமைப்புகள்	10,000,000
2003*01	வாகனங்கள்	1,100,000
2004*02	ஏனையவை (கூளங்கள் பாதங்கள்)	6,500,000
21	மூல, சொத்துகளின் கொள்வனவு	4,900,000
2102*01	தளபாடமும், அலுவலக உபநாணங்களும்	1,400,000
2103*02	இயந்திரங்களும், பொற் சாதனங்களும்	3,500,000
	மொ. செலவு	50,764,000

தலைப்பு : விளையாட்டுத்துறை நினைக்களம்
 தீர்மானம் : 942 க்ரீடா டெபார்ட்மென்டில்
 Head Department of Sports
 நிகழ்ச்சித்திட்டம் : மகிழ்வுட்டுதலும் விளையாட்டும
 உட்கருவிய : 90 ிலேட் கெட்டிங் ஃபு க்ரீடா
 Programme Recreational and Sports
 கருத்திட்டம் : விளையாட்டு
 உட்கருவிய : 20 க்ரீடா
 Project Sports

கருத்திட்ட ரீதியாக ஆளணி விபரம்
 உட்கருவிய கார்ட் உட்கருவிய டைரக்டர்
 Project Employment Profile

சேவைகளின் மட்டம் சேவை மட்டம் Service Level	அனுமதிக்கப்பட்ட ஆளணி சேவை உட்கருவிய Approved Cadre	2014 உட்கருவிய உட்கருவிய Actual	2015 மதிப்பீடு உட்கருவிய Estimate	2016 மதிப்பீடு உட்கருவிய Estimate
சிரேஷ்ட மட்டம் சேவை மட்டம் A-Senior level	1	1	1	1
முன்றாம் நிலை மட்டம் சேவை மட்டம் B-Tertiary level	2	1	2	2
இரண்டாம் நிலை மட்டம் சேவை மட்டம் C-Secondary level	85	68	85	85
ஆரம்ப மட்டம் சேவை மட்டம் D-Primary level	8	6	8	8
Total	96	76	96	96

ප්‍රධාන කාර්යයන්

- බහු සංස්කෘතික අගයන් ආරක්ෂා කිරීම හා ඒවාට ගරු කිරීම.
- කලාකරුවන්ගේ, සංස්කෘතික කණ්ඩායම්වල, කලායතනවල සහ ශිෂ්‍යයන්ගේ ධාරිතාව වර්ධනය කිරීම.
- ආයතනයේ ධාරිතාව වර්ධනය කිරීම.
- යහපාලනය

Department of Cultural

Vision

“An ethically developed multicultural society in the Eastern Province living in peace and harmony.”

Mission

“To transform and socialize new generation with traditional heritages and cultural values to preserve and respect multicultural ethics through strengthening institutions and individuals.”

Key Functions

- Preservation and Respect of Multicultural Values
- Improving Capacity of Artists , Cultural groups, Art societies and Students
- Institutional Capacity Development
- Good Governance

தலைப்பு
 கிடைப்பு : 943
 Head
 நிகழ்ச்சித்திட்டம்
 உட்குறியை : 93
 Programme
 கருத்திட்டம்
 எண்ணிக்கை : 10
 Project

கலாச்சாரத் திணைக்களம்
 பண்பாட்டுத் துறை
 Department of Cultural
 Affairs
 சமய கலாச்சார விவகாரங்கள்
 சமய அல்லது பண்பாட்டுத் துறை
 Religious & Cultural Affairs
 கலாச்சார விவகாரங்கள்
 பண்பாட்டுத் துறை
 Cultural Affairs

விடயக்குறியீடு ரீதியாக செலவீனங்களின் தொகுப்பு சார்பு வகை வகை வகை
Summary of Expenditure by Object Code

ரூபாய் ரூ. Rs.

குறியீடு வகை Code	பிரிவு விடயத்தலைப்பு காணொலி வகை வகை Category / Object Title	2014 உண்மை வகை Actual	2015 மதிப்பீடு மதிப்பீடு (தீர்மானம்) Estimate (Revised)	2016 மதிப்பீடு மதிப்பீடு Estimate
	மீ. செலவீனம் புனையுள்ள செலவு Recurrent Expenditure	28,890,245	36,350,000	33,320,000
10	ஆளுகிறிய வேதனைகள் புனையுள்ள செலவு Personal Emoluments	22,508,512	28,250,000	29,470,000
1001	சம்பளமும் கூலியும் உயர்வு அல்லது சேலி Salaries and Wages	14,052,988	13,200,000	14,263,000
1002	மேலதிக நேர, விடுமுறைக் கொடுப்பனவுகள் அல்லது விடுமுறை நேர உயர்வு Overtime and Holiday Pay	187,193	350,000	101,000
1003	ஏனைய படிக்கோ புனையுள்ள செலவு Other Allowances	8,268,332	14,700,000	15,106,000
11	பிரயாணச் செலவு புனையுள்ள செலவு Travelling Expenses	587,992	1,000,000	750,000
1101	உள்நாட்டு பிரயாணம் புனையுள்ள செலவு - தேசிய Travelling - Domestic	587,992	1,000,000	750,000
12	வழங்கல்கள் புனையுள்ள செலவு Supplies	887,312	1,000,000	512,000
1201	எழுத்துருவிகளும் அலுவலக தேவையான பொருட்களும் Stationery and Office Requisites	333,798	200,000	150,000
1202	எரிபொருளும் உராய்வு நீக்கிகளும் Fuel and Lubricants	545,514	790,000	350,000
1203	உணவும் சீருடைபும் புனையுள்ள செலவு Diets & Uniforms	8,000	10,000	12,000
13	புராமரிப்பு செலவீனங்கள் புனையுள்ள செலவு Maintenance Expenditure	604,119	1,000,000	325,000
1301	வாகனங்கள் புனையுள்ள செலவு Vehicles	227,080	500,000	250,000
1302	பொறியியல் தொகுதியும் இயந்திர உபகரணங்களும் புனையுள்ள செலவு Plant, Machinery and Equipment	46,000	200,000	50,000
1303	கட்டிடங்கள் புனையுள்ள செலவு Buildings	331,038	300,000	25,000
14	ஒப்பந்த சேவைகள் புனையுள்ள செலவு Contractual Services	265,221	520,000	330,000
1401	போக்குவரத்து புனையுள்ள செலவு Transport	65,405	100,000	0
1402	தபாற் கட்டணங்களும் தொலைத்தொடர்பும் புனையுள்ள செலவு Postal & Telecommunication	199,816	220,000	150,000

1403	மின்சாரமும் நீரும் பிடிசை ஓர் சேவை Electricity and Water	0	200,000	0
1405	ஏனையவை Others	0	0	180,000
15	மாற்றங்கள் காட்டி கிடைக்கிறது Transfers	153,584	300,000	130,000
1506	சொத்து கடன் வட்டி சேவை சேவை சேவை Property Loan Interest	153,584	300,000	130,000
17	மாணியங்கள் Subsidies	3,883,504	4,280,000	1,803,000
1703	ஏனையவை Others	3,883,504	4,280,000	1,803,000
	மூலதன செலவினம். பிரதான உட்கட்டிடம் Capital Expenditure	3,730,405	7,000,000	10,500,000
20	மூல. சொத்துக்களின் புனரமைப்பும் புனரமைப்பு வலிமைப்படுத்தும் Reha. & Improvement of Capital Assets	1,823,261	3,500,000	9,220,000
2001	கட்டிடங்கள் மற்றும் கட்டமைப்புகள் கட்டிடக்கலை அல்லது கட்டிடக்கலை Buildings and Structures	0	0	1,000,000
2004	ஏனையவை (குளங்கள் பாணிகள்) Others (Irrigation and Roads)	1,823,261	3,500,000	8,220,000
21	மூல. சொத்துக்களின் பெறல் Acquisition of Capital Assets	1,907,144	3,500,000	1,280,000
2101	வாகனங்கள் Vehicles	0	0	780,000
2102	தளமட்டும், அலுவலக உபகரணங்களும் Furniture and Office Equipment	1,907,144	2,500,000	500,000
2104	கட்டிடங்கள், மற்றும் கட்டமைப்பு Buildings and Structures	0	1,000,000	0
	மொ.செ. இ.வ. Total Project Expenditure	32,620,650	43,350,000	43,820,000

**நிதி மூலங்கள்
மூலம் மூலம்
Sources of Finance**

நிதியூட்டல் மூலம் Financing	2014-15 Actual	2015-16 Estimate	2016-17 Estimate
தொகுதிக் கொடைகள் Block Grant	28,890,245	36,350,000	33,320,000
பிரமாண அடிப்படையிலான கொடைகள் Criteria Based Grant	1,907,144	2,000,000	2,500,000
மாநில விசேட அபிவிருத்திக்கான கொடைகள் Provincial Specific Development Grant	1,823,261	5,000,000	8,000,000
மொ.செல் இ.வ. Total Expenditure	32,620,650	43,350,000	43,820,000

Head / Programme/ Project : 943 / 93 / 10

ஏணய செலவீனங்களின் தொகுப்பு விவர விவரம்
Summary of Expenditure by Object Details

குறியீடு Code	பிரிவு விவரம் Category / Object Title	2016ஆம் ஆண்டின் Estimate
	மீ.செலவீனம்	17,601,000
	புனரமைப்பு செலவுகள்	17,601,000
10	ஆளுகிறிய வேதனைகள்	15,106,000
1003*11	வாழ்க்கைச் செலவுப்படி	5,616,000
1003*12	உபசரணைப் படி	12,000
1003*13	மொழித் தெர்ச்சி படி	20,000
1003*27	விசேட படி	2,700,000
1003*31	விடுமுறைக்கான புறகயிரத பிரயாணச் சீட்டு	200,000
1003*33	வெளிக்கள உத்தியோகத்திற்குக்கான படி	165,000
1003*34	தொழில் துறை படிக்கள்	60,000
1003*39	இடைக்காலக் கொடுப்பவை	6,333,000
12	வழங்கல்கள்	362,000
1202*41	அலுவலகப் பாவனை வாகனங்களுக்கான எரிபொருள்	350,000
1203*46	சீருடை	12,000
14	ஒப்பந்த சேவைகள்	330,000
1402*71	பொது கட்டணங்கள்	40,000
1402*72	தொலைத்தொடர்பு	110,000
1405*78	கூப்பர் செய்தல் மற்றும் சலவைக் கட்டணங்கள்	180,000
17	மாணியங்கள்	1,803,000
1703*132	பத்திரிகைகள், அச்சிடலும் விளம்பரமும்	25,000
1703*133	பயிற்சியும், பயிற்சியாளர் படி	240,000
1703*135	இடைத்தெர் செலவீனம்	50,000
1703*139	ஒலியர்களுக்கான ஒய்வூதிய நிதி	1,080,000
1703*141	புத்தகங்களும், மாதாந்த சஞ்சிகைகளும்	50,000
1703*142	சமய, கலாச்சார தினங்கள்	300,000
1703*154	போட்டிகள், கலைக்கட்சிகள், ஆளாளரின் பரிசீலனைகள்	58,000
	மூலதன செலவீனம்	10,500,000
20	மூல. சொத்துக்களின் புனரமைப்பு	9,220,000
2001*01	கட்டிடங்கள் மற்றும் அமைப்புகள்	1,000,000
2004*01	ஏணயவை (குளங்கள் பாறைகள்)	220,000
2004*02	ஏணயவை (குளங்கள் பாறைகள்)	8,000,000
21	மூல. சொத்துக்களில் கொள்வனவு	1,280,000
2101*01	வாகனங்கள்	780,000
2102*01	தளபாடமும், அலுவலக உபகரணங்களும்	500,000
	மொ. செலவு	28,101,000

தலைப்பு : கலாச்சாரத் திணைக்களம்
 கிடைசு : 943 பன்னாட்டுத் துறைகள்
 Head : Department of Cultural
 நிகழ்ச்சித்திட்டம் : சமய கலாச்சார விவகாரங்கள்
 வகைப்பாடு : 93 ஞானமயம் மற்றும் பன்னாட்டுத் துறைகள்
 Programme : Religious & Cultural Affairs
 கருத்திட்டம் : கலாச்சார விவகாரங்கள்
 வகைப்பாடு : 10 பன்னாட்டுத் துறைகள்
 Project : Cultural Affairs

கருத்திட்ட ரீதியாக ஆளணி விபரம்
 வகைப்பாடு கட்டிய அளவில் தோரතුடன்
 Project Employment Profile

சேவைகளின் மட்டம் சேவை அளவு Service Level	அனுமதிக்கப்பட்ட ஆளணி அளவு Approved Cadre	2014 உண்மை மதிப்பீடு Actual	2015 மதிப்பீடு அளவு Estimate	2016 மதிப்பீடு அளவு Estimate
கிரேஷ்ட மட்டம் சேவை அளவு A-Senior level	1	1	1	1
முன்றாம் நிலை மட்டம் சேவை அளவு B-Tertiary level	3	0	3	3
இரண்டாம் நிலை மட்டம் சேவை அளவு C-Secondary level	54	52	54	54
ஆரம்ப மட்டம் சேவை அளவு D-Primary level	2	2	2	2
Total	60	55	60	60

சுகாதார, சுதேச மருத்துவ, நன்னடத்தை மற்றும்
சிறுவர் பராமரிப்பு, சமூக நலன்புரிச் சேவைகள்,
கிராமிய மின்சார அமைச்சு

யோவா, தேசிய வேலாடி, பரிவாச கா டுலா
ரவ்ஷன், ஸ்தாப ஸ்வா ஸ்தாபாஸாஸன ஸ்தா டுலா
விடிலிஸலய ஸ்டீலி டுலாஸாஸன

**MINISTRY OF HEALTH, INDIGENOUS
MEDICINE, PROBATION AND CHILD CARE
SOCIAL WELFARE AND RURAL
ELECTRIFICATION**

சுகாதார அமைச்சு
 யோவிய உதாநா஁ய
 Ministry of Health
 திணைக்கள ரீதியாக செலவினங்களின் தொகுப்பு
 ஁யதன விடரூ சார஁ய

Summary of Expenditure by Institution

ரூபா ஁ Rs.

தலைப்பு கூட்டல் Head	பிரிவுத்தலைப்பு கா஁ய ச஁ய Category Title	2014஁ண்மை வர Actual	2015஁தீர் ஁யத஁ய Estimate (Revised)	2016஁தீர் ஁யத஁ய Estimate
	஁.செலவினம் ஁யத஁ய விடரூ Recurrent Expenditure	4,079,139,945	4,906,791,000	4,567,069,000
950	சுகாதார அமைச்சு யோவிய உதாநா஁ய Ministry of Health & Indigenous Medicine	42,573,785	49,470,000	47,357,000
951	சுகாதார சேவைகள் திணைக்களம் யோவிய சேவா ஁யத஁ய Department of Health Services	3,431,789,224	4,139,571,000	3,833,353,000
952	஁தேச வைத்தியத்துறை திணைக்களம் ஁யத஁ய ஁யத஁ய ஁யத஁ய Department of Indigenous Medicine	225,445,012	287,750,000	287,790,000
953	சமூகசேவைகள் திணைக்களம் ஁யத஁ய ஁யத஁ய ஁யத஁ய Department of Social Services	287,137,311	317,500,000	291,293,000
954	சிறுவர் நன்஁தத்தை பராமரிப்பு சேவைகள் திணைக்களம் ஁யத஁ய ஁யத஁ய ஁யத஁ய Department of Probation & Child Care Services	92,194,613	112,500,000	107,276,000
	மூலதன செலவினம் ஁யத஁ய விடரூ Capital Expenditure	451,736,451	676,000,000	1,261,000,000
950	சுகாதார அமைச்சு யோவிய உதாநா஁ய Ministry of Health & Indigenous Medicine	23,159,725	21,000,000	17,000,000
951	சுகாதார சேவைகள் திணைக்களம் யோவிய சேவா ஁யத஁ய Department of Health Services	333,624,684	569,000,000	1,062,000,000
952	஁தேச வைத்தியத்துறை திணைக்களம் ஁யத஁ய ஁யத஁ய ஁யத஁ய Department of Indigenous Medicine	39,624,984	43,000,000	129,000,000
953	சமூகசேவைகள் திணைக்களம் ஁யத஁ய ஁யத஁ய ஁யத஁ய Department of Social Services	31,940,032	21,000,000	29,000,000
954	சிறுவர் நன்஁தத்தை பராமரிப்பு சேவைகள் திணைக்களம் ஁யத஁ய ஁யத஁ய ஁யத஁ய Department of Probation & Child Care Services	23,387,027	22,000,000	24,000,000
஁ய.செ.	஁ய.செ. Total Expenditure	4,530,876,396	5,582,791,000	5,828,069,000

சுகாதார அமைச்சு
 யோவிய சூழல்தொழில்
 Ministry of Health

விடயக் குறியீடு ரீதியாக செலவீனங்களின் தொகுப்பு வாரியம் வரலாறு விவரம்
 Summary of Expenditure by Object Code

ரூபாய் ரூ.

குறியீடு கொடுப்பு Code	பிரிவு விடயத்தலைப்பு வகை/விடய தலைப்பு Category / Object Title	2014 உண்மை மதிப்பு Actual	2015 மதிப்பீடு மதிப்பு (தீர்மானம்) Estimate (Revised)	2016 மதிப்பீடு மதிப்பு (தீர்மானம்) Estimate
	மீ. செலவீனம் மீ. செலவீனம் Recurrent Expenditure	4,079,139,945	4,906,791,000	4,567,069,000
10	ஆளுக்சூரிய வேதனாதிகள் தனிப்பட்ட செலவுகள் Personal Emoluments	3,087,122,811	3,832,888,000	3,688,769,000
11	பிரயாணச் செலவு வெலி விடயம் Travelling Expenses	45,892,431	47,150,000	32,300,000
12	வழங்கல்கள் பொருள்கள் Supplies	303,111,712	310,103,000	256,448,000
13	பராமரிப்பு செலவீனங்கள் தனிப்பட்ட செலவுகள் Maintenance Expenditure	104,372,556	114,988,000	74,730,000
14	ஒப்பந்த சேவைகள் மீ. செலவீனம் Contractual Services	245,077,185	294,653,000	256,030,000
15	மாற்றங்கள் செலவுகள் Transfers	273,148,014	287,831,000	242,852,000
17	மான்யங்கள் தனிப்பட்ட செலவுகள் Subsidies	20,415,237	19,178,000	15,940,000
	மூலதன செலவீனம் மூலதன செலவுகள் Capital Expenditure	451,736,451	676,000,000	1,261,000,000
20	மூல. சொத்துக்களின் புனரமைப்பும் விரிவாக்கமும் புனரமைப்பு மற்றும் விரிவாக்கம் Reha. & Improvement of Capital Assets	128,311,439	168,500,000	382,600,000
21	மூல. சொத்துக்களின் கொள்வனவு கொள்வனவு Acquisition of Capital Assets	314,296,029	504,000,000	861,400,000
24	இயலாமை கட்டுப்பாட்டு கட்டிடம் கட்டிடம் Capacity Building	2,517,522	2,000,000	16,000,000
25	ஏனைய மூலதனச் செலவீனங்கள் மூலதனச் செலவுகள் Other Capital Expenditure	6,611,461	1,500,000	1,000,000
	மொ. செலவு மொ. செலவு Total Project Expenditure	4,530,876,396	5,582,791,000	5,828,069,000

நிதி மூலங்கள்
 மூலம் மூலம்
 Sources of Finance

நிதி மூலம் மூலம் Financing	2014 உண்மை மதிப்பு Actual	2015 மதிப்பீடு மதிப்பு (தீர்மானம்) Estimate (Revised)	2016 மதிப்பீடு மதிப்பு (தீர்மானம்) Estimate
தொகுதிக்கொடைகள் தொகுதிக்கொடைகள் Block Grant	4,079,139,945	4,906,791,000	4,567,069,000
பிரமாண அடிப்படையிலான கொடைகள் பிரமாண அடிப்படையிலான கொடைகள் Criteria Based Grant	32,190,074	30,000,000	26,000,000
மாகாண விசேட அபிவிருத்திக்கான கொடைகள் மாகாண விசேட அபிவிருத்திக்கான கொடைகள் Provincial Specific Development Grant	213,029,071	291,000,000	870,000,000
சுகாதாரத்துறை அபி. மான்யம் சுகாதாரத்துறை அபி. மான்யம் Health Sector Development Project	180,616,993	355,000,000	365,000,000
யுனிசெப் யுனிசெப் UNICEF	25,900,314	0	0
மொ. செலவு மொ. செலவு Total Expenditure	4,530,876,396	5,582,791,000	5,828,069,000

ஆளணி விபரத்தொகுப்பு
உத்பிடு துருதுரு
Summary of Employment Profile

சுருவுகளின் ஡ட்டம் தூடுதல் துடுடு Service Level	அனுதூடுதல்புட்ட ஆளணி தூடுதல் துடுடு துடுடு Approved Cadre	2014 துடுடு தூடுடு Actual	2015 துடுடு தூடுடு துடுடு Estimate	2016 துடுடு தூடுடு துடுடு Estimate
சுடுடுடு ஡ட்டம் தூடுடு துடுடு A-Senior level	972	630	946	1,020
தூடுடுடு துடுடு ஡ட்டம் தூடுடு துடுடு B-Tertiary level	252	267	193	222
இருதூடுடு துடுடு ஡ட்டம் தூடுடு துடுடு C-Secondary level	3,382	2,626	3,638	3,536
ஆடுடுடு ஡ட்டம் தூடுடு துடுடு D-Primary level	2,759	2,353	2,692	2,865
தூடுடுடு துடுடு Total	7,365	5,876	7,469	7,643

சுகாதார அமைச்சு
 மொழிவாழ்வு அமைச்சு
 Ministry of Health

விடயக்குறியீடு ரீதியாக செலவீனங்களின் தொகுப்பு மொத்த மொத்த செலவு மொத்தம்

Summary of Expenditure by Object Code

ரூபாய் ரூ. Rs.

குறியீடு Code	பிரிவு விடயத்தகைய காணொலை / மொத்த செலவு மொத்தம் Category / Object Title	2014 உண்மை மொத்தம் Actual	2015 மதிப்பீடு மொத்தம் Estimate (Revised)	2016 மதிப்பீடு மொத்தம் Estimate
	மீ. செலவீனம் மொத்த மொத்தம் Recurrent Expenditure	4,079,139,945	4,906,791,000	4,567,069,000
10	ஆளுக்கூரிய வேதனைகள் மொத்த மொத்தம் Personal Emoluments	3,087,122,811	3,832,888,000	3,688,769,000
1001	சம்பளமும் கூலியும் மொத்தம் மொத்தம் Salaries and Wages	1,298,432,811	1,477,412,000	1,381,992,000
1002	மேலதிக நேர, விடுமுறைக் கொடுப்பனவுகள் மொத்தம் மொத்தம் Overtime and Holiday Pay	667,797,913	591,902,000	458,623,000
1003	ஏனைய படிக்க மொத்தம் மொத்தம் Other Allowances	1,120,892,087	1,763,574,000	1,848,154,000
11	பிரயாணச் செலவு மொத்தம் மொத்தம் Travelling Expenses	45,892,431	47,150,000	32,300,000
1101	உள்நாட்டு பிரயாணம் மொத்தம் மொத்தம் Travelling - Domestic	45,156,255	47,150,000	32,300,000
1102	வெளிநாட்டு பிரயாணம் மொத்தம் மொத்தம் Travelling - Foreign	736,177	0	0
12	வழங்கல்கள் மொத்தம் மொத்தம் Supplies	303,111,712	310,103,000	256,448,000
1201	எழுத்துகளுக்கும் அலுவலக தே. பொருட்களும் மொத்தம் மொத்தம் Stationery and Office Requisites	14,713,656	17,200,000	12,350,000
1202	எரிபொருளும் உராய்வு மொத்தம் மொத்தம் மொத்தம் Fuel and Lubricants	111,769,848	121,900,000	90,450,000
1203	உணவும் சீருடையும் மொத்தம் மொத்தம் Diets & Uniforms	115,168,731	114,775,000	104,973,000
1204	மருந்து வழங்கல்கள் மொத்தம் மொத்தம் Medical Supplies	45,630,263	40,100,000	35,050,000
1205	ஏனையவை மொத்தம் மொத்தம் Others	11,064,319	11,100,000	9,850,000
1206	இயந்திர, இலத்திரனியல் பொருட்கள் மொத்தம் மொத்தம் Mechanical and Electrical Goods	4,764,895	5,028,000	3,775,000
13	பராமரிப்பு செலவீனங்கள் மொத்தம் மொத்தம் Maintenance Expenditure	104,372,556	114,988,000	74,730,000
1301	வாகனங்கள் மொத்தம் மொத்தம் Vehicles	50,358,108	59,750,000	43,300,000
1302	பொறித் தொகுதியும் இயந்திர உபகரணங்களும் மொத்தம் மொத்தம் Plant, Machinery and Equipment	24,141,730	18,948,000	13,360,000
1303	கட்டிடங்கள் மொத்தம் மொத்தம் Buildings	29,018,136	35,100,000	17,130,000
1304	ஏனையவை மொத்தம் மொத்தம் Others	854,583	1,190,000	940,000
14	ஒப்பந்த சேவைகள் மொத்தம் மொத்தம் Contractual Services	245,077,185	294,653,000	256,030,000
1401	போக்குவரத்து மொத்தம் மொத்தம் Transport	303,456	635,000	445,000
1402	தபால் கட்டணங்களும் தொலைத்தொடர்பும் மொத்தம் மொத்தம் Postal & Telecommunication	37,207,385	45,200,000	42,325,000
1403	மின்சாரமும் நீரும் மொத்தம் மொத்தம் Electricity and Water	77,382,106	100,085,000	88,752,000

மொத்தம்

ரூபாய் ரூ. Rs.

2016 ஆம் ஆண்டு
மதிப்பீடு
Estimate

4,567,069,000

3,688,769,000

1,381,992,000

458,623,000

1,848,154,000

32,300,000

32,300,000

0

256,448,000

12,350,000

90,450,000

104,973,000

35,050,000

9,850,000

3,775,000

74,730,000

43,300,000

13,360,000

17,130,000

940,000

256,030,000

445,000

42,325,000

88,752,000

1404	வாடகை, சூலிக் கட்டணம் மற்றும் உள்நர் வரிகள் (வாகன வரி) Rents, Rates and Local Taxes (Vehicle Tax)	5,525,691	6,133,000	3,178,000
1405	ஏனையவை Others	124,658,547	142,600,000	121,330,000
15	மாற்றங்கள் Transfers	273,148,014	287,831,000	242,852,000
1501	நலநோக்கு சேவைத் திட்டங்கள் Welfare Programme	231,204,769	246,400,000	199,750,000
1505	பங்களிப்பும், சந்தா அங்கத்துவ பணம் Subscriptions and Contributions	1,200	2,000	2,000
1506	சொத்து கடன் வட்டி Property Loan Interest	20,470,236	19,672,000	18,100,000
1509	கொடைகள் Grants	21,471,809	21,757,000	25,000,000
17	மாணியங்கள் Subsidies	20,415,237	19,178,000	15,940,000
1701	நட்டங்களும், பறிவழித்தலும் Losses and Write-Offs	97,093	0	0
1703	ஏனையவை Others	20,318,143	19,178,000	15,940,000
மூலதன செலவினம் Capital Expenditure		451,736,451	676,000,000	1,261,000,000
20	மூல, சொத்துகளின் புனருத்தாரணமும் விரிவாக்கமும் Reha. & Improvement of Capital Assets	128,311,439	168,500,000	382,600,000
2001	கட்டிடங்கள் மற்றும் அமைப்புகள் Buildings and Structures	67,217,667	76,500,000	354,350,000
2002	இயந்திரங்களும் பொறி சாதனங்களும் Plant, Machinery & Equipment	27,178,893	55,500,000	13,750,000
2003	வாகனங்கள் Vehicles	4,040,688	30,500,000	3,000,000
2004	ஏனையவை (குளங்கள் பாதைகள்) Others (Irrigation and Roads)	29,874,191	6,000,000	11,500,000
21	மூல, சொத்துகளின் பெறல்கள் Acquisition of Capital Assets	314,296,029	504,000,000	861,400,000
2101	வாகனங்கள் Vehicles	3,221,036	41,100,000	24,900,000
2102	தளப்படமும், அலுவலக உபகரணங்களும் Furniture and Office Equipment	63,184,069	42,700,000	178,500,000
2103	இயந்திரங்களும், பொறி சாதனங்களும் Plant, Machinery and Equipment	82,399,627	126,000,000	227,000,000
2104	கட்டிடங்கள், மற்றும் கட்டமைப்பு Buildings and Structures	164,331,599	274,200,000	422,000,000
2105	காணி, காணி அபிவிருத்தி Lands and Land Improvements	1,159,699	20,000,000	9,000,000
24	இயலாமைக் கட்டிடமும் Capacity Building	2,517,522	2,000,000	16,000,000
2401	பயிற்சியும் இயலாமைக் கட்டிடமும் Training and Capacity Buildings	2,517,522	2,000,000	16,000,000
25	ஏனைய மூலதனச் செலவினங்கள் Other Capital Expenditure	6,611,461	1,500,000	1,000,000
2502	ஏனைய முதலீடுகள் Other Investments	6,611,461	1,500,000	1,000,000
மொ.செ. மொ. Total Project Expenditure		4,530,876,396	5,582,791,000	5,828,069,000

சுகாதார, சுதேச மருத்துவ, நன்னடத்தை மற்றும் சிறுவர் பராமரிப்பு, சமூக நலன்புரிச் சேவைகள், கிராமிய மின்சார அமைச்சு

நோக்கம்

தேசிய மற்றும் மாகாண சுகாதார பிரிவில் அபிவிருத்தி திட்டங்கள், கொள்கைகளை அமுல்படுத்துவதன் மூலம் மக்களின் பொது ரீதியான வாழ்க்கைத் தரத்தை உயர்த்துதல்.

முக்கிய செயற்பாடுகள்

- சிழக்கு மாகாண சுகாதார பிரிவிற்கு கொள்கை விளக்கங்களையும், வழிகாட்டல்களையும் வழங்குதல்.
- வழிகாட்டல், மேற்பார்வை செய்தல், சேவையை மதிப்பீடு செய்தல், தனிநபர் மற்றும் நிதி வளங்கள் என்பன உள்ளடங்கலாக சுகாதார சேவைக்கு நிறைவேற்று முகாமையை வழங்குதல்.
- சுகாதார வேலையை மேம்படுத்த வேண்டிய பகுதிகளை இனம் கண்டு பகுப்பாய்வு செய்தல்.
- பொது வைத்தியசாலை, கிராமிய வைத்தியசாலை, மகப்பேற்று விடுதி மற்றும் மருந்தகங்களை அமைத்தலும் பராமரித்தலும்.
- பொதுச்சுகாதார சேவை, சுகாதார கல்வி, ஊட்டச்சத்து, குடும்ப சுகாதாரம், குழந்தை பராமரிப்பு, உணவு சுகாதாரம், சுற்றுச் சூழல் சுகாதாரம், மனோரீதியான சுகாதாரம், மருந்துப் பொருள் கொள்வனவுக்கு வசதிகள் வாய்ப்புக்களை ஏற்படுத்திக் கொடுத்தல்.
- மாகாண ரீதியில் சுகாதார அபிவிருத்தி திட்டம் மற்றும் வருடாந்த சுகாதார திட்டம் என்பனவற்றை அமுல்படுத்தலும் மேம்படுத்தலும்.
- வைத்திய சுகாதார பிரிவில் இலங்கையில் உயர்கல்வி பெறுபவர்களுக்கான புலமைப்பரிசில் வழங்குதல்.

**සෞඛ්‍ය, දේශීය වෛද්‍ය, පරිවෘත්ත හා ලමා රක්ෂණ, සමාජ සේවා
සහ සාධන සහ ග්‍රාමීය විදුලිබලය යෙදීමේ අමාත්‍යාංශය**

මෙහෙවර

මහජනයාගේ ගෞතික ජීවන තත්වය නැංවීම සඳහා සෞඛ්‍ය අංශයට අදාළ දේශීය හා පළාත් සහ උපායන් හා පරමාර්ථ දියුණු කිරීම හා ඒවා ක්‍රියාවට නැංවීම

ප්‍රධාන කාර්යයන්

- නැගෙනහිර පළාතේ සෞඛ්‍ය අංශයට ප්‍රතිපත්ති නිර්දේශය හා මගපෙන්වීම.
- සෞඛ්‍ය සේවයේ විධායක තලමනාකරණය තීරණය, අධීක්ෂණය, සේවය ඇගයීම හා මූල්‍ය ප්‍රතිපාදන සැලසීම.
- සෞඛ්‍ය සෞඛ්‍ය හඳුනා ගැනීම සඳහා සොයා බැලීම.
- මහජන රෝහල්, ග්‍රාමීය රෝහල්, මාතෘ නිවාස, බෙහෙත්ශාලා ස්ථාපිත කිරීම හා නවත්තු කිරීම.
- මහජන සෞඛ්‍ය සේවය, සෞඛ්‍ය අධ්‍යාපනය, පෝෂණය, පවුල් සෞඛ්‍ය, වෛද්‍ය හා ලමා ආරක්ෂණ, ආහාර හා ආහාර සනීපාරක්ෂාව, පාරිසරික සෞඛ්‍ය.
- ඖෂධ මිලදී ගැනීම සම්බන්ධව පහසුකම් සැලසීම, මුදල් ප්‍රතිපාදන වෙන් කිරීම.
- සෞඛ්‍ය සංවර්ධන සැලැස්ම හා වාර්ෂික සෞඛ්‍ය සංවර්ධන සැලැස්ම සැකසීම හා ඒවා ක්‍රියාත්මක කිරීම.
- ශ්‍රී ලංකාවේ සෞඛ්‍ය වෛද්‍ය නිලධාරීන්ට උසස් උපාධිය සඳහා ශිෂ්‍යත්ව ලබාදීම.

**MINISTRY OF HEALTH, INDIGENOUS MEDICINE,
PROBATION AND CHILD CARE, SOCIAL WELFARE AND
RURAL ELECTRIFICATION**

Mission:

Implement of the development strategies and policies for the Health sector in accordance with the National and provincial strategies and policies to enhance the physical quality of life of the people.

Key Functions:

- Providing guidance and policy direction for the health sector in the EP.
- Executive management of Health services including the direction, supervision, evaluation of services and the provision of personnel and financial resources.
- Carry out studies to identify areas for the improvement of the Health Status.
- The establishment and maintenance of Public Hospitals, Rural Hospitals, Maternity Home and Dispensaries.
- The Provision and Facilities for Public Health services, Health Education, Nutrition, family Health Medical & Child care, food & Food sanitation health Environment, mental Health and Procurement of Drug.
- Formulation and Implementation of Health Development Plan and the Annual Health Plan for Province.
- Awarding of Scholarship for Higher Education within Sri Lanka to Medical Health Personnel.

අංක Code	විස්තරය Description
	පුනරාවර්ත Recurren
10	විද්‍යාල Person
1001	සාමාන්‍ය Salar
1002	විශේෂ Over
1003	අනෙකුත් Oth
11	විද්‍යා T-a
1101	සාමාන්‍ය T
1102	විශේෂ T
12	
1201	
1202	
1203	
1205	
120	
1	
1	

விடயக்குறியீடு ரீதியாக செலவீனங்களின் தொகுப்பு மொத்த மொத்த செலவு
Summary of Expenditure by Object Code

ரூபாய் ரூ. Rs.

பகுதி Code	பிரிவு விடயத்தலைப்பு காணொலி / மொத்த விடயம் Category / Object Title	2014 உண்மை மொத்தம் Actual	2015 மதிப்பீடு மீள்கணிப்பீடு Estimate (Revised)	2016 மதிப்பீடு மீள்கணிப்பீடு Estimate
	மீ.செலவினம் Recurrent Expenditure			
	மீளும் செலவுகள் Recurrent Expenditure	42,573,785	49,470,000	47,357,000
10	ஆளுக்கூரிய வேதனைகள் Personal Emoluments	24,160,282	24,435,000	34,457,000
1001	சம்பளமும் கூலியும் வட்டி அல்லது தொகை Salaries and Wages	13,194,649	13,195,000	14,212,000
1002	மேலதிக நேர விடுமுறைக் கொடுப்பனவுகள் ஒயர் டி அல்லது டி வட்டி Overtime and Holiday Pay	1,699,910	1,570,000	1,629,000
1003	ஏனைய படிக்க மொத்த தொகை Other Allowances	9,265,723	9,670,000	18,616,000
11	பிரயாணச் செலவு Travelling Expenditures	936,378	750,000	800,000
1101	உள்நாட்டுப் பிரயாணம் மொத்த செலவு - தேசிய Travelling - Domestic	603,599	750,000	800,000
1102	வெளிநாட்டுப் பிரயாணம் மொத்த செலவு - வெளிநாடு Travelling - Foreign	332,779	0	0
12	வழங்கல்கள் Supplies	6,758,911	8,775,000	5,420,000
1201	வழங்கல்களும் அலுவலக தேவையான பொருள்களும் Stationery and Office Requisites	943,321	1,300,000	700,000
1202	எரிபொருளும் உராய்வு நீக்கிகளும் Fuel and Lubricants	5,659,965	6,900,000	4,550,000
1203	உணவும் சருமியும் உடை அல்லது கிடை Diets & Uniforms	56,000	75,000	70,000
1205	ஏனையவை மொத்த தொகை Others	99,625	200,000	50,000
1206	இயந்திர, இலத்திரனியல் பொருட்கள் மொத்த தொகை அல்லது Mechanical and Electrical Goods	0	300,000	50,000
13	புராமரிப்பு செலவீனங்கள் Maintenance Expenditure	3,682,438	6,400,000	2,030,000
1301	வாகனங்கள் மொத்த தொகை Vehicles	2,370,291	3,500,000	1,000,000
1302	பொறியியல் தொகுதியும் இயந்திர உபகரணங்களும் Plant, Machinery and Equipment	572,986	1,100,000	250,000
1303	கட்டிடங்கள் மொத்த தொகை Buildings	710,511	1,600,000	730,000
1304	ஏனையவை மொத்த தொகை Others	28,650	200,000	50,000
14	ஒப்பந்த சேவைகள் Contractual Services	5,685,071	7,060,000	3,550,000
1401	போக்குவரத்து மொத்த தொகை Transport	0	50,000	0
1402	தபால் கட்டணங்களும் தொலைத்தொடர்பும் மொத்த தொகை அல்லது Postal & Telecommunication	885,627	1,200,000	1,050,000
1403	மின்சார்பும் நீரும் மின்சார்பு அல்லது Electricity and Water	143,932	515,000	150,000

தலைப்பு
 கீழ்க்கண்ட : 950
 Head

சுகாதார அமைச்சு
 மருந்து மற்றும் மருந்துகள்
 Ministry of Health & Indigenous Medicine

நிகழ்ச்சித்திட்டம்
 வட்டியம் : 3
 Programme

மாநில நிர்வாகம்
 மாவட்ட நிர்வாகம்
 Provincial Administration

கருத்திட்டம்
 வட்டியம் : 1
 Project

அமைச்சரும் அவரின் பிரத்தியேக உத்தியோகத்தர்களும்
 மருந்து மற்றும் மருந்துகள்
 Minister and His Personal Staff

விடயக்குறியீடு ரீதியாக செலவீனங்களின் தொகுப்பு மாவட்ட மட்டியம் மட்டியம் மட்டியம்

Summary of Expenditure by Object Code

ரூபாய் ரூ. Rs.

குறியீடு மட்டியம் Code	பிரதி விடயத்தலைப்பு மட்டியம் மட்டியம் மட்டியம் Category / Object Title	2014 உண்மை மட்டியம் Actual	2015 மதிப்பீடு மட்டியம் மட்டியம் Estimate (Revised)	2015 மதிப்பீடு மட்டியம் மட்டியம் Estimate
	மீ. செலவீனம் மட்டியம் மட்டியம் மட்டியம் Recurrent Expenditure	16,276,056	22,400,000	15,150,000
10	ஆளுக்கிரிய வேதனைகள் மட்டியம் மட்டியம் Personal Emoluments	5,728,830	5,935,000	8,300,000
1001	சம்பளமும் கூலியும் மட்டியம் மட்டியம் Salaries and Wages	3,167,548	3,245,000	3,400,000
1002	மேலதிக நேர. விடுமுறைக் கொடுப்பனவுகள் மட்டியம் மட்டியம் Overtime and Holiday Pay	685,535	720,000	700,000
1003	ஏனைய படிக்க மட்டியம் மட்டியம் Other Allowances	1,875,747	1,970,000	4,200,000
11	பிரயாணச் செலவு மட்டியம் மட்டியம் Travelling Expenes	256,463	300,000	400,000
1101	உள்ளூர் பிரயாணம் மட்டியம் மட்டியம் Travelling - Domestic	256,463	300,000	400,000
12	வழங்கல்கள் மட்டியம் மட்டியம் Supplies	4,144,805	5,700,000	3,050,000
1201	எழுத்துக்குறிகளும் அலுவலக தே. பொருட்களும் மட்டியம் மட்டியம் Stationery and Office Requisites	448,575	800,000	200,000
1202	எரிபொருளும் உராய்வு தீக்கிகளும் மட்டியம் மட்டியம் Fuel and Lubricants	3,696,230	4,600,000	2,800,000
1206	இயந்திர, இலத்திரனியல் பொருட்கள் மட்டியம் மட்டியம் Mechanical and Electrical Goods	0	300,000	50,000
13	பராமரிப்பு செலவீனங்கள் மட்டியம் மட்டியம் Maintenance Expenditure	1,109,982	3,900,000	900,000
1301	வாகனங்கள் மட்டியம் மட்டியம் Vehicles	984,453	2,500,000	500,000
1302	பொறித் தொகுதியும் இயந்திர உபகரணங்களும் மட்டியம் மட்டியம் Plant, Machinery and Equipment	96,878	600,000	50,000
1303	கட்டிடங்கள் மட்டியம் மட்டியம் Buildings	0	600,000	300,000
1304	ஏனையவை மட்டியம் மட்டியம் Others	28,650	200,000	50,000
14	ஒப்பந்த சேவைகள் மட்டியம் மட்டியம் Contractual Services	4,482,450	5,715,000	2,100,000
1401	போக்குவரத்து மட்டியம் மட்டியம் Transport	0	50,000	0

தலைப்பு : 950 ககாதார அமைச்சு
 கீழ்க்கண்ட : 950 டொலர் சமூகநலம்
 Head : Ministry of Health & Indigenous Medicine
 நிகழ்ச்சித்திட்டம் : 3 மாகாண நிர்வாகம்
 வகுப்புகள் : 3 பல்புல அமைச்சு
 Programme : Provincial Administration
 கருத்திட்டம் : 1 அமைச்சரும் அவரின் பிரத்தியேக உத்தியோகத்தர்களும்
 வகை : 1 சமூகநலம் டொலர் அமைச்சு
 Project : Minister and His Personal Staff

கருத்திட்ட ரீதியாக ஆளணி விபரம்
 வகை அமைச்சு அமைச்சு
 Project Employment Profile

சேவைகளின் மட்டம் சேவை அமைச்சு Service Level	அனுமதிக்கப்பட்ட ஆளணி அனுமதிக்கப்பட்ட அமைச்சு Approved Cadre	2014 உண்மை மட்டம் Actual	2015 மதிப்பீடு மதிப்பீடு Estimate	2016 மதிப்பீடு மதிப்பீடு Estimate
சிரேஷ்ட மட்டம் சேவை அமைச்சு A-Senior level		1	1	1
முன்றாம் நிலை மட்டம் சேவை அமைச்சு B-Tertiary level		3	3	3
இரண்டாம் நிலை மட்டம் சேவை அமைச்சு C-Secondary level		1	3	3
ஆரம்ப மட்டம் சேவை அமைச்சு D-Primary level		9	9	9
Total		14	16	16

தலைப்பு
கீழ்க்கண்ட : 950
Head

சுகாதார அமைச்சு
සෞඛ්‍ය අමාත්‍යාංශය
Ministry of Health & Indigenous Medicine

நிகழ்ச்சித்திட்டம்
பொருள் : 3
Programme

மாகாண நிர்வாகம்
පළාත් පරිපාලනය
Provincial Administration

கருத்திட்டம்
பொருள் : 2
Project

பொது நிர்வாகமும், நிதியும்
සෞඛ්‍ය පරිපාලනය සහ මුදල්
General Administration & Finance

விடயக்குறியீடு ரீதியாக செலவீனங்களின் தொகுப்பு

සාරාංශ වැය විෂය සංකේතය

Summary of Expenditure by Object Code

රුපා රු Rs.

குறியீடு සංකේත Code	பிரிவு விடயத்தகைப்பு කාණ්ඩය වැය විෂය සංකේතය Category / Object Title	2014உண்மை සත්‍ය Actual	2015மதிப்பீடு අගයනම්මුව Estimate (Revised)	2016மதிப்பீடு අගයනම්මුව Estimate
	மீ.செலவினம் සුභාවිත වැය Recurrent Expenditure	26,297,729	27,070,000	32,207,000
10	ஆளுக்கூரிய வேதனாதிக்கள் පුද්ගල පවිතරී Personal Emoluments	18,431,452	18,500,000	26,157,000
1001	சம்பளமும் கூலியும் වැටුප් හා වේතන Salaries and Wages	10,027,101	9,950,000	10,812,000
1002	மேலதிக நேர, விடுமுறைக் கொடுப்பனவுகள் අතිකால හා නිවාඩු දින වැය Overtime and Holiday Pay	1,014,375	850,000	929,000
1003	ஏனைய படிகள் වෙනත් දීමනා Other Allowances	7,389,976	7,700,000	14,416,000
11	பிரயாணச் செலவு ගමන් වැය Travelling Expenses	679,916	450,000	400,000
1101	உள்ளநாட்டு பிரயாணம் ගමන් වැය - தேசிய Travelling - Domestic	347,136	450,000	400,000
1102	வெளிநாட்டு பிரயாணம் ගමන් වැය - විදේச Travelling - Foreign	332,779	0	0
12	வழங்கல்கள் සපය Supplies	2,614,106	3,075,000	2,370,000
1201	எழுதுகருவிகளும் அலுவலக தே.பொருட்களும் ලිපි දාමර හා කාර්යාල தே.පොරුදු Stationery and Office Requisites	494,746	500,000	500,000
1202	எரிபொருளும் உராய்வு ගුවන හා ලිபி தே.පො. Fuel and Lubricants	1,963,736	2,300,000	1,750,000
1203	உணவும் சீருடையும் ගහාර පාන හා නිල උදුම් Diets & Uniforms	56,000	75,000	70,000
1205	ஏனையவை වෙනත් Others	99,625	200,000	50,000
13	பராமரிப்பு செலவீனங்கள் නඩත්තු වැය Maintenance Expenditure	2,572,457	2,500,000	1,130,000
1301	வாகனங்கள் වාහන Vehicles	1,385,837	1,000,000	500,000
1302	பெற்றித் தொகுதியும் இயந்திர உபகரணங்களும் යන්ත්‍ර යුග හා යම් කිසිම උපකරණ Plant, Machinery and Equipment	476,108	500,000	200,000
1303	கட்டிடங்கள் කොටහැරුම් Buildings	710,511	1,000,000	430,000
14	ஒப்பந்த சேவைகள் ලිපිගුම් ගත සේවා Contractual Services	1,202,620	1,345,000	1,450,000

Head / Programme/ Project : 950 / 3 / 2

ஏனைய செலவீனங்களின் தொகுப்பு விவரம்
Summary of Expenditure by Object Details

குறியீடு காண்க Code	பிரிவு விவரம் காண்க / விவரம் Category / Object Title	2016 மதிப்பீடு Estimate
	மீ.செலவீனம்	18,186,000
10	ஆளுகிறிய வேதனாதிக்கள்	14,416,000
1003*11	வாழ்க்கைச் செலவுப்படி	4,800,000
1003*12	உபசரணைப் படி	12,000
1003*13	மொழித் தேர்ச்சி படி	60,000
1003*21	ஒப்பந்தியமற்ற படி	180,000
1003*25	வாகனங்களுக்கான படி	360,000
1003*27	விசேட படி	3,000,000
1003*31	விடுமுறைக்கான புகையிரத பிரயாணச் சீட்டு	100,000
1003*33	வெளிக்கள உத்தியோகத்தர்களுக்கான படி	4,000
1003*39	இடைக்காலக் கொடுப்பனவு	5,900,000
12	வழங்கல்கள்	1,870,000
1202*41	அலுவலகப் பாகவளை வாகனங்களுக்கான எரிபொருள்	1,510,000
1202*42	ஒதுக்கப்பட்ட வாகனங்களுக்கான எரிபொருள்	240,000
1203*46	சீருடை	70,000
1205*51	களஞ்சியமும் நுகர்வுப்பொருட்களும்	50,000
14	ஒப்பந்த சேவைகள்	1,400,000
1402*71	தயார் கட்டணங்கள்	35,000
1402*72	தொலைத்தொடர்பு	665,000
1405*78	துப்பு செய்தல் மற்றும் சலவைக் கட்டணங்கள்	700,000
17	மாணியங்கள்	500,000
1703*132	பத்திரிகைகள், அச்சிடலும் விளம்பரமும்	75,000
1703*133	பயிற்சியும், பயிற்சியற்ற படி	240,000
1703*134	நலன்புரி	25,000
1703*135	இடைநேர் செலவீனம்	160,000
	முலதன செலவீனம்	17,000,000
20	முல. சொத்துகளில் புனருத்தாரண	10,500,000
2001*01	கட்டிடங்கள் மற்றும் அமைப்புகள்	1,500,000
2003*01	வாகனங்கள்	1,000,000
2004*02	ஏனையவை (குளங்கள் பாறைகள்)	8,000,000
21	முல. சொத்துகளின் கொள்வனவு	5,200,000
2101*01	வாகனங்கள்	2,200,000
2102*01	தளபாடமும், அலுவலக உபகரணங்களும்	2,000,000
2103*01	இயந்திரங்களும், பொறி சாதனங்களும்	1,000,000
24	ஆயலனைவக் கட்டியெழுப்பதல்	300,000
2401*01	கட்டிடங்கள், மற்றும் கட்டிட, குள, பாதகங்கள்	300,000
25	ஏனைய முலதனச் செலவீனங்கள்	1,000,000
2502*01	ஏனைய முலதனங்கள்	1,000,000

தலைப்பு : 950
 கித்தம் : 950
 Head : Ministry of Health & Indigenous Medicine
 நிகழ்ச்சித்திட்டம் : 3
 வகைப்பாடு : 3
 Programme : Provincial Administration
 கருத்திட்டம் : 2
 வகைப்பாடு : 2
 Project : General Administration & Finance

கருதிட்ட ரீதியாக ஆளணி விபரம்
 வகைப்பாடு கார்ட்டில் அளிப்பது
 Project Employment Profile

சேவைகளின் மட்டம் Service Level	அனுமதிக்கப்பட்ட ஆளணி ஏற்பாடு செய்யப்பட்டவை Approved Cadre	2014 உண்மை Actual	2015 மதிப்பீடு Estimate	2016 மதிப்பீடு Estimate
சிரேஷ்ட மட்டம் சேவல் அட்டம் A-Senior level	6	6	6	6
மூன்றாம் நிலை மட்டம் தாழ்வு அட்டம் B-Tertiary level	1	1	1	1
இரண்டாம் நிலை மட்டம் தாழ்வு அட்டம் C-Secondary level	39	30	39	40
ஆரம்ப மட்டம் தாழ்வு அட்டம் D-Primary level	10	11	10	10
Total	56	48	56	57

ප්‍රධාන කාර්යයන්

- සෞඛ්‍ය ආරක්ෂණ සේවා කාර්යක්ෂමව සැපයීම සඳහා අත්‍යවශ්‍ය යටිතල පහසුකම් සමාන ආකාරයෙන් ලබාදීම.
- සෞඛ්‍ය ආරක්ෂණ කටයුතු සඳහා අත්‍යවශ්‍ය මූල්‍ය සැපයුම් බාධාවකින් තොරව ලබාදීම.
- පළාත් සෞඛ්‍ය සංවර්ධන අභිමතාර්ථයන් ලගාකර ගැනීම සඳහා අවශ්‍ය උපදෙස් තියෝජ්‍ය පළාත් සෞඛ්‍ය සේවා අධ්‍යක්ෂවරුන් වෙතට ලබාදීම.
- සෞඛ්‍ය සේවාවේ මනා කළමනාකරණයක් සඳහා පළාත් සෞඛ්‍ය අමාත්‍යාංශයට අවශ්‍ය සහයෝගය ලබාදීම.

DEPARTMENT OF HEALTH SERVICES

Vision

To be the excellent Department in Eastern Province and create healthier population which contributes to the Economy, Social, Mental & Spiritual development of the Nation.

Mission

To achieve the highest health status by responding the people's needs in Eastern Province by ensuring access to comprehensive, high quality, equitable, cost effective & sustainable health care services.

Key Function

- To ensure that necessary infrastructure facilities are equally provided, for delivery of health care service effectively.
- To ensure requisite medicine supplies for smooth functioning of the Health Care Service.
- To guide the Deputy Provincial Directors of Health Service to achieve Provincial Health Development objectives.
- To assist the Provincial Ministry of Health in sound management of the Health Service.

தலைப்பு : 951 சுகாதார சேவைகள் திணைக்களம்
 Head : 951 சுகாதார சேவைகள் திணைக்களம்
 Department of Health Services

விடயக்குறியீடு ரீதியாக செலவீனங்களின் தொகுப்பு மாடிரல் ரூபாயில்
Summary of Expenditure by Object Code

குறியீடு Object Code	பிரிவு விடயத்தலைப்பு காணொலி / பொருள் விடயம் Category / Object Title	2014 உண்மை மதிப்பு Actual	2015 மதிப்பீடு மதிப்பு (தீர்மானம்) Estimate (Revised)	2016 மதிப்பீடு மதிப்பு (தீர்மானம்) Estimate
	மீ.செலவினம் புனரடைவகை விடயம் Recurrent Expenditure	3,431,789,224	4,139,571,000	3,833,353,000
10	ஆளுக்கூரிய வேதனாதிக்கள் புனரடைவகை Personal Emoluments	2,806,709,305	3,463,803,000	3,283,353,000
1001	சம்பளமும் கூலியும் புனரடைவகை Salaries and Wages	1,135,916,692	1,299,107,000	1,193,617,000
1002	நேரத்திற்கு மேல் விடுமுறைக் கொடுப்பினங்கள் புனரடைவகை Overtime and Holiday Pay	661,300,929	585,650,000	452,317,000
1003	ஏனைய படிக்கல்கள் புனரடைவகை Other Allowances	1,009,491,684	1,579,046,000	1,637,419,000
11	பிரயாணச் செலவு புனரடைவகை Travelling Expences	40,277,972	41,500,000	27,000,000
1101	உள்நாட்டு பிரயாணம் புனரடைவகை - தேசிய Travelling - Domestic	39,874,575	41,500,000	27,000,000
1102	வெளிநாட்டு பிரயாணம் புனரடைவகை - தேசிய Travelling - Foreign	403,397	0	0
12	வழங்கல்கள் புனரடைவகை Supplies	247,055,317	251,500,000	208,150,000
1201	எழுத்துகருவிகளும் அலுவலக தேவையாகும் பொருள்களும் Stationery and Office Requisites	10,431,440	12,000,000	8,600,000
1202	எரிபொருளும் உராய்வு நீக்கல்களும் Fuel and Lubricants	101,062,951	108,700,000	81,500,000
1203	உணவும் சீருடையும் புனரடைவகை Diets & Uniforms	108,797,403	108,400,000	98,400,000
1204	மருந்து வழங்கல்கள் மேலும் Medical Supplies	11,788,730	8,100,000	7,050,000
1205	ஏனையவை புனரடைவகை Others	10,425,749	10,250,000	9,200,000
1206	இயந்திர, இலத்திரனியல் பொருட்கள் புனரடைவகை Mechanical and Electrical Goods	4,549,045	4,050,000	3,400,000
13	பராமரிப்பு செலவீனங்கள் புனரடைவகை Maintenance Expenditure	89,358,619	94,938,000	62,900,000
1301	வாகனங்கள் புனரடைவகை Vehicles	42,581,607	51,400,000	38,500,000
1302	பெருந்த தொகுதியும் இயந்திர உபகரணங்களும் புனரடைவகை Plant, Machinery and Equipment	23,023,694	16,738,000	12,100,000
1303	கட்டிடங்கள் புனரடைவகை Buildings	23,753,319	26,800,000	12,300,000
14	ஒப்பந்த சேவைகள் புனரடைவகை Contractual Services	221,017,854	264,088,000	230,660,000
1401	போக்குவரத்து புனரடைவகை Transport	115,154	210,000	170,000
1402	தொலைநகல் தொடர்பும் தொலைத்தொடர்பும் புனரடைவகை Postal & Telecommunication	34,455,729	37,400,000	35,850,000
1403	மின்சார்பும் நீரும் புனரடைவகை Electricity and Water	74,147,572	95,770,000	85,190,000

1404	வாடகை, கூலிக்கட்டணம் மற்றும் உள்ளூர் வரிகள் (வாகன வரி) வசூல், வசூல் தொகை அல்லது வசூலாகிய வசூல்கள் மீது வசூலிடப்படும் வரி	742,758	688,000	580,000
1405	ஏனையவை Others	111,556,641	130,020,000	108,870,000
15	மாற்றங்கள் Transfers	18,909,858	17,842,000	16,300,000
1506	சொத்து கடன் வட்டி Property Loan Interest	18,909,858	17,842,000	16,300,000
17	மாணியங்கள் Subsidies	8,460,298	5,900,000	4,990,000
1703	ஏனையவை Others	8,460,298	5,900,000	4,990,000
	மூலதன செலவினம் முடிந்த பின்னர் Capital Expenditure	333,624,684	569,000,000	1,062,000,000
20	மூல, சொத்துகளின் புனர்தாரணமும் விரிவாக்கமும் முடிந்த பின்னர் Reha. & Improvement of Capital Assets	100,096,075	152,000,000	264,000,000
2001	கட்டிடங்கள் மற்றும் அமைப்புகள் Buildings and Structures	63,391,868	66,000,000	256,000,000
2002	இயந்திரங்களும், பெற்றி சாதனங்களும் Plant, Machinery & Equipment	27,178,893	55,500,000	6,000,000
2003	வாகனங்கள் Vehicles	3,769,872	30,500,000	2,000,000
2004	ஏனையவை (குளங்கள் பாளையன்கள்) Others (Irrigation and Roads)	5,755,442	0	0
21	மூல, சொத்துகளின் கொள்வனவு Acquisition of Capital Assets	230,145,270	417,000,000	783,000,000
2101	வாகனங்கள் Vehicles	0	33,000,000	20,000,000
2102	தளபடமும், அலுவலக உபகரணங்களும் Furniture and Office Equipment	51,164,708	33,000,000	161,000,000
2103	இயந்திரங்களும், பெற்றி சாதனங்களும் Plant, Machinery and Equipment	80,060,278	121,000,000	222,000,000
2104	கட்டிடங்கள், மற்றும் கட்டமைப்பு Buildings and Structures	97,760,585	210,000,000	380,000,000
2105	காணி, காணி அபிவிருத்தி Lands and Land Improvements	1,159,699	20,000,000	0
24	இயலாமைக் கட்டுப்பாட்டு Capacity Building	2,149,353	0	15,000,000
2401	பயிற்சியும், இயலாமைக் கட்டுப்பாட்டு Training and Capacity Buildings	2,149,353	0	15,000,000
25	ஏனைய மூலதனச் செலவினங்கள் Other Capital Expenditure	1,233,986	0	0
2502	ஏனைய முதலீடுகள் Other Investments	1,233,986	0	0
மொ. செலவு Total Project Expenditure		3,765,413,907	4,708,571,000	4,895,353,000

நிதி மூலங்கள்
ஆலோசனை
Sources of Finance

நிதியின் மூலம் Financing	2014 உண்மை Actual	2015 மதிப்பு Estimate	2016 மதிப்பு Estimate
தொகுதிக் கொடைகள் பகுதிவாரியக் கொடைகள் Block Grant	3,431,789,224	4,139,571,000	3,833,353,000
பிரமாண அடிப்படையிலான கொடைகள் அடிப்படையிலான கொடைகள் Criteria Based Grant	3,699,979	6,000,000	7,000,000
மாகாண விசேட அபிவிருத்திக்கான கொடைகள் அலுவல் மாகாண விசேட அபிவிருத்திக்கான கொடைகள் Provincial Specific Development Grant	147,526,147	208,000,000	690,000,000
சுகாதாரத்துறை அபி. மாணியம். சுகாதாரத்துறை அபி. மாணியம். Health Sector Development Project	180,616,993	355,000,000	365,000,000
யுனெஸ்கோ UNICEF	1,781,565	0	0
மொ.செலவு Total Expenditure	3,765,413,907	4,708,571,000	4,895,353,000

தலைப்பு

கீழ்க்கண்ட : 951

Head

நிகழ்ச்சித்திட்டம்

பொருள் : 3

Programme

கருத்திட்டம்

பொருள் : 2

Project

சுகாதார சேவைகள் திணைக்களம்
 டீபார்ட்மென்ட் டீலா டீபார்ட்மென்ட்
 Department of Health Services

மாகாண நிர்வாகம்
 ப்ரொவின்சியல் அட்மினிஸ்ட்ரேஷன்
 Provincial Administration

பொது நிர்வாகமும், நிதியும்
 ஜெனரல் அட்மினிஸ்ட்ரேஷன் அண்ட் டீபார்ட்மென்ட்
 General Administration & Finance

விடயக்குறியீடு ரீதியாக செலவீனங்களின் தொகுப்பு

பார்க்க பொருள் விவரம் காண்க

Summary of Expenditure by Object Code

ரூபாய் ரூ. Rs.

குறியீடு காண்க Code	பிரிவு விடயத்தையு காண்க பொருள் விவரம் Category / Object Title	2014- உண்மை Actual	2015- மதிப்பீடு Estimate (Revised)	2016- மதிப்பீடு Estimate
	மீ.செலவீனம் புனர்ப்புனைவு Recurrent Expenditure	34,491,897	45,400,000	42,524,000
10	ஆளுக்கூரிய வேதனாதிக்கள் புனர்ப்புனைவு Personal Emoluments	23,173,265	30,900,000	32,124,000
1001	சம்பளமும் சலியும் புனர்ப்புனைவு Salaries and Wages	11,549,639	14,100,000	13,220,000
1002	மேலதிக நேர, விடுமுறைக் கொடுப்பனவுக்கள் ஓய்வூதிய அல்லது ஓய்வூதிய Overtime and Holiday Pay	2,040,325	1,150,000	2,317,000
1003	ஏனைய படிக்க புனர்ப்புனைவு Other Allowances	9,583,301	15,650,000	16,587,000
11	பிரயாணச் செலவு புனர்ப்புனைவு Travelling Expenditures	815,110	1,000,000	500,000
1101	உள்நாட்டு பிரயாணம் புனர்ப்புனைவு - தேசிய Travelling - Domestic	411,713	1,000,000	500,000
1102	வெளிநாட்டு பிரயாணம் புனர்ப்புனைவு - தேசிய Travelling - Foreign	403,397	0	0
12	வழங்கல்கள் புனர்ப்புனைவு Supplies	4,670,935	5,600,000	3,850,000
1201	எழுதுகருவிகளும் அலுவலக தே. பொருட்களும் புனர்ப்புனைவு அல்லது அலுவலக தே. பொருட்களும் Stationery and Office Requisites	961,914	1,500,000	800,000
1202	எரிபொருளும் உராய்வு புனர்ப்புனைவு அல்லது எரிபொருள் Fuel and Lubricants	2,872,294	3,200,000	2,500,000
1203	உணவும் சீருடையும் புனர்ப்புனைவு அல்லது உணவு Diets & Uniforms	32,000	100,000	100,000
1205	ஏனையவை புனர்ப்புனைவு Others	804,726	800,000	450,000
13	பராமரிப்பு செலவீனங்கள் புனர்ப்புனைவு Maintenance Expenditure	2,632,377	4,700,000	3,100,000
1301	வாகனங்கள் புனர்ப்புனைவு Vehicles	1,605,572	2,400,000	1,500,000
1302	பொறித் தொகுதியும் இயந்திர உபகரணங்களும் புனர்ப்புனைவு அல்லது இயந்திர உபகரணங்கள் Plant, Machinery and Equipment	461,542	800,000	800,000
1303	கட்டிடங்கள் புனர்ப்புனைவு Buildings	565,264	1,500,000	800,000
14	ஒப்பந்த சேவைகள் புனர்ப்புனைவு Contractual Services	2,243,687	1,800,000	2,360,000

Head / Programme/ Project : 951 / 3 / 2

ஏனைய செலவீனங்களின் தொகுப்பு விவர விவரம்
Summary of Expenditure by Object Details

குறியீடு கொண்ட Code	பிரிவு விவரத்தையும் காண்பதில் / விவர விவரம் Category / Object Title	2016 மதிப்பீடு Estimate
	மீ.செலவீனம்	20,787,000
10	ஆளுக்கூரிய வேதனாதிகள்	16,587,000
1003*11	வாழ்க்கைச் செலவுப்படி	8,203,000
1003*12	உபசரணப் படி	50,000
1003*13	மொழித் தேர்ச்சி படி	100,000
1003*17	அமைப்பு மற்றும் ஓய்வூதிய படி	700,000
1003*21	ஓய்வூதியமற்ற படி	200,000
1003*24	சீருடைக்கான படி	100,000
1003*25	வாகனங்களுக்கான படி	800,000
1003*27	விசேட படி	3,434,000
1003*34	தொழில் துறை படிக்கள்	1,000,000
1003*39	இடைக்காலக் கொடுப்பளவு	2,000,000
12	வழங்கல்கள்	3,050,000
1202*41	அலுவலகப் பாவனா வாகனங்களுக்கான எரிபொருள்	1,780,000
1202*42	ஒதுக்கப்பட்ட வாகனங்களுக்கான எரிபொருள்	720,000
1203*46	சீருடை	100,000
1205*51	களஞ்சியமும் சூகர்வுப்பொருட்களும்	450,000
14	ஒப்பந்த சேவைகள்	860,000
1402*71	தபாற் கட்டணங்கள்	300,000
1402*72	தொலைத்தொடர்பு	550,000
1404*73	வாடகையும் கூலிக்கட்டணமும்	10,000
17	மானியங்கள்	290,000
1703*132	பத்திரிகைகள், அச்சிடலும் விளம்பரமும்	100,000
1703*133	பயிற்சியும், பயிற்சியைப் படி	100,000
1703*134	நலன்புரி	40,000
1703*135	இடைநேர் செலவீனம்	50,000
	முலதன செலவீனம்	57,000,000
20	முல. சொத்துகளின் புனரூபீகரிப்பு	3,000,000
2001*02	கட்டிடங்கள் மற்றும் அமைப்புகள்	3,000,000
21	முல. சொத்துகளின் கொள்வனவு	51,000,000
2102*02	தளபாடமும், அலுவலக உபகரணங்களும்	5,000,000
2102*03	தளபாடமும், அலுவலக உபகரணங்களும்	1,000,000
2104*02	கட்டிடங்கள், மற்றும் கட்டமைப்பு	40,000,000
2104*03	கட்டிடங்கள், மற்றும் கட்டமைப்பு	5,000,000
24	இயலாமைக் கட்டியொழுப்பு	3,000,000
2401*02	கட்டிடங்கள், மற்றும் கட்டிட, குள. பாறதிகள்	1,000,000
2401*03	கட்டிடங்கள், மற்றும் கட்டிட, குள. பாறதிகள்	2,000,000
	மொ. செலவு	77,787,000

தலைப்பு : 951 சுகாதார சேவைகள் திணைக்களம்
 கீழ்க்கண்ட : 951 மொதல் லேலா டேலாட்லகேல்துல
 Head : Department of Health Services
 நிகழ்ச்சித்திட்டம் : 3 மாகாண நிர்வாகம்
 வுலலகல : 3 லலாட் லலலலகல
 Programme : Provincial Administration
 கருத்திட்டம் : 2 லுலா நிர்வாகலும், நிதியும்
 லலலகல : 2 லுலா லலலலகல லல லுலு
 Project : General Administration & Finance

கருத்திட்ட ரீதியாக ஆளணி விபரம்
 லலலகல கார்டல் லலலல லுலலல
 Project Employment Profile

சேவைகளின் மட்டம் லேலா லலலல Service Level	அனுமதிக்கப்பட்ட ஆளணி ரஹல லேலல கலகல Approved Cadre	2014 லலலல லலல Actual	2015 லலலல ரஹலலலலல Estimate	2016 லலலல ரஹலலலலல Estimate
சிரேஷ்ட மட்டம் லேலல லலலல A-Senior level	14	6	11	14
முன்றாம் நிலை மட்டம் லலலல லலலல B-Tertiary level	5	1	6	5
இரண்டாம் நிலை மட்டம் லேலல லலலல C-Secondary level	57	28	36	57
ஆரம்ப மட்டம் லுலலல லலலல D-Primary level	32	17	15	32
Total	108	52	68	108

தலைப்பு
கீழ்க : 951
Head

சுகாதார சேவைகள் திணைக்களம்
සෞඛ්‍ය සේවා දෙපාර්තමේන්තුව
Department of Health Services

நிகழ்ச்சித்திட்டம்
உட்பட : 70
Programme

வைத்திய சேவைகள்
වෛද්‍ය සේවා
Hospital Services

கருத்திட்டம்
பொருள் : 16
Project

பொதுசுகாதார சேவைகள்
පොදු සෞඛ්‍ය සේවා
General Health Services

விடயக்குறியீடு ரீதியாக செலவீனங்களின் தொகுப்பு

සාරාංශ වැය විෂය සංකේතය

Summary of Expenditure by Object Code

ரூபா ரூ Rs.

குறியீடு සංකේත Code	பிரிவு விடயத்தலைப்பு කාණ්ඩය වැය විෂය සංකේතය Category / Object Title	2014- සමය Actual	2015மதிப்பீடு අගය Estimate (Revised)	2016மதிப்பீடு අගය Estimate
	மீ.செலவினம் පුනරාවර්තන වියදම් Recurrent Expenditure	284,427,369	395,400,000	409,034,000
10	ஆளுக்தரிய வேதனாதிக்கள் පුද්ගල වැටුප Personal Emoluments	189,985,691	288,000,000	321,134,000
1001	சம்பளமும் கூலியும் වැටුප් හා වෙනත් Salaries and Wages	91,413,456	121,000,000	130,979,000
1002	மேலதிக நேர, விடுமுறைத் தொகுப்பளவுகள் අතිරාල හා නිවාඩු දින වැටුප Overtime and Holiday Pay	20,468,549	14,500,000	20,000,000
1003	ஏனைய பாகங்கள் වෙනත් දීමனා Other Allowances	78,103,686	152,500,000	170,155,000
11	பிரயாணச் செலவு යාண வියදම් Travelling Expenses	7,905,834	12,000,000	9,000,000
1101	உள்நாட்டு பிரயாணம் யாண வියදම් - தேசிய Travelling - Domestic	7,905,834	12,000,000	9,000,000
12	வழங்கல்கள் සපයීම Supplies	38,198,375	36,000,000	32,300,000
1201	எழுதுகருவிகளும் அலுவலக தே.பொருட்களும் ලිපි ද්‍රව්‍ය හා කාර්යාලීය අවශ්‍යතා Stationery and Office Requisites	3,079,922	4,700,000	3,000,000
1202	எரிபொருளும் உராய்வு நீக்கிகளும் ඉන්ධන හා ලිසිසි තෙල් Fuel and Lubricants	30,739,073	27,000,000	25,000,000
1203	உணவும் சீருடையும் නාහාර පාන හා නිල ඉඳුම් Diets & Uniforms	240,975	300,000	300,000
1205	ஏனையவை වෙනත් Others	2,801,169	2,000,000	2,500,000
1206	இயந்திர, இலத்திரனியல் பொருட்கள் යන්ත්‍රෝපකරණ හා විදුලி උපකරණ Mechanical and Electrical Goods	1,337,236	2,000,000	1,500,000
13	பராமரிப்பு செலவீனங்கள் නඩත්තු වියදම් Maintenance Expenditure	21,283,154	27,300,000	19,000,000
1301	வாகனங்கள் වාහන Vehicles	14,412,959	21,000,000	15,000,000
1302	பொறித் தொகுதியும் இயந்திர உபகரணங்களும் යන්ත්‍ර යුතු හා යම් கိணි . උපකරණ Plant, Machinery and Equipment	4,445,675	2,800,000	2,000,000
1303	கட்டிடங்கள் කොටුකුලි Buildings	2,424,521	3,500,000	2,000,000
14	ஒப்பந்த சேவைகள் නිවිසුම් ගත සේවා Contractual Services	21,464,037	27,400,000	23,100,000

ஏனைய செலவீனங்களின் தொகுப்பு விவர விவரம்
Summary of Expenditure by Object Details

குறியீடு கொடுக்க Code	பிரிவு விவரத்தை பகுப்பிடும் /பகுப்பிடும் Category / Object Title	2016மதிப்பீடு Estimate
	மொ.செலவீனம்	216,905,000
10	ஆளுகிறிய வேதனாதிக்கள்	170,155,000
1003*11	வாழ்க்கைச் செலவுப்படி	73,000,000
1003*12	உபகரணப் படி	500,000
1003*13	மொழித் தேர்ச்சி படி	500,000
1003*17	அழைப்பு மற்றும் ஒய்வூதிய படி	10,000,000
1003*21	ஒய்வூதியற்ற படி	17,000,000
1003*24	சீருடைக்கான படி	5,000,000
1003*27	விசேட படி	43,655,000
1003*34	தொழில் துறை படிக்கள்	4,000,000
1003*39	இடைக்காலக் கொடுப்பளவு	16,500,000
12	வழங்கல்கள்	27,800,000
1202*41	அலுவலகப் பாலனை வாகனங்களிற்கான எரிபொருள்	25,000,000
1203*46	சீருடை	300,000
1205*51	களஞ்சியமும் நுகர்வென்பொருட்களும்	2,500,000
14	ஒப்பந்த சேவைகள்	16,950,000
1402*71	தபாற் கட்டணங்கள்	700,000
1402*72	தொலைத்தொடர்பு	4,300,000
1404*73	வாடகையும் கூலிக்கட்டணமும்	50,000
1404*74	உள்ளாட்சி நிறு. செலுத்தப்படும் விகித வரிகள்	50,000
1405*77	சட்ட ரீதியான செலவுகள்	3,850,000
1405*78	துப்பு செய்தல் மற்றும் சலவைக் கட்டணங்கள்	4,000,000
1405*79	பாதுகாப்புக் கட்டணங்கள்	4,000,000
17	மாணியங்கள்	2,000,000
1703*132	பத்திரிகைகள், அச்சிடலும் விளம்பரமும்	500,000
1703*133	பயிற்சியும், பயிற்சியாளர் படி	500,000
1703*134	நலன்புரி	500,000
1703*135	இடைநேர் செலவீனம்	300,000
1703*137	சிறுவர் தினங்கள்	200,000
	முலதன செலவீனம்	113,400,000
20	முல. சொத்துக்களின் புனரூபீகரிப்பு	12,000,000
2001*02	கட்டிடங்கள் மற்றும் அமைப்புகள்	7,000,000
2001*03	கட்டிடங்கள் மற்றும் அமைப்புகள்	5,000,000
21	முல. சொத்துக்களின் கொள்வனவு	94,400,000
2101*03	வாகனங்கள்	20,000,000
2102*01	தளபாடமும், அலுவலக உபகரணங்களும்	400,000
2102*02	தளபாடமும், அலுவலக உபகரணங்களும்	15,000,000
2102*03	தளபாடமும், அலுவலக உபகரணங்களும்	19,000,000
2103*03	இயந்திரங்களும், மொழி சாதனங்களும்	10,000,000
2104*02	கட்டிடங்கள், மற்றும் கட்டமைப்பு	20,000,000
2104*03	கட்டிடங்கள், மற்றும் கட்டமைப்பு	10,000,000
24	இயலாமைக் கட்டியெழுப்புதல்	7,000,000
2401*02	கட்டிடங்கள், மற்றும் கட்ட., குள. பாதைகள்	4,000,000
2401*03	கட்டிடங்கள், மற்றும் கட்ட., குள. பாதைகள்	3,000,000
	மொ.செலவு	330,305,000

தலைப்பு : 951 சுகாதார சேவைகள் திணைக்களம்
 தலை : 951 சுகாதார சேவைகள் திணைக்களம்
 Head : Department of Health Services
 நிகழ்ச்சித்திட்டம் : 70 வைத்திய சேவைகள்
 வடிவமைப்பு : 70 ஹோஸ்பிடல் சேவைகள்
 Programme : Hospital Services
 கருத்திட்டம் : 16 பொதுசுகாதார சேவைகள்
 வகை : 16 பொது சுகாதார சேவைகள்
 Project : General Health Services

கருத்திட்ட ரீதியாக ஆளணி விபரம்
 வகை வாரியம் அளவீடு தரவுகள்
 Project Employment Profile

சேவைகளின் மட்டம் வகை அளவீடு Service Level	அனுமதிக்கப்பட்ட ஆளணி வகை அளவீடு Approved Cadre	2014 உண்மை வகை Actual	2015 மதிப்பீடு அளவீடு Estimate	2016 மதிப்பீடு அளவீடு Estimate
சிரேஷ்ட மட்டம் வகை அளவீடு A-Senior level	72	42	64	77
மூன்றாம் நிலை மட்டம் வகை அளவீடு B-Tertiary level	49	37	27	51
இரண்டாம் நிலை மட்டம் வகை அளவீடு C-Secondary level	357	235	265	380
ஆரம்ப மட்டம் வகை அளவீடு D-Primary level	384	191	101	320
Total	862	505	457	828

தலைப்பு

கீழ்க் : 951
Head

நிகழ்ச்சித்திட்டம்
வருவாய் : 71
Programme

கருத்திட்டம்
வகை : 17
Project

சுகாதார சேவைகள் திணைக்களம்
செயல்பாட்டுத் திணைக்களம்
Department of Health Services

மக்கள் சுகாதார சேவைகள்
பொது சுகாதார சேவைகள்
Public Health Services

நோயாளர் பராமரிப்பு சேவை(சுகப்படுத்தல்)
ரோகிள் கவலை வகை
Patient Care Services - Curative

விடயக்குறியீடு ரீதியாக செலவீனங்களின் தொகுப்பு

பார்க்க வரியின் மீது கட்டப்படும்

Summary of Expenditure by Object Code

ரூபாய் ரூ. Rs.

குறியீடு கொடுக்கப்பட்ட Code	பிரிவு விடயத்தலைப்பு கொடுக்கப்பட்ட வரியின் மீது கட்டப்படும் Category / Object Title	2014-15 ஆண்டின் மொத்தம் Actual	2015-16 ஆண்டின் மீதிப்படுத்தப்பட்ட Estimate (Revised)	2016-17 ஆண்டின் மீதிப்படுத்தப்பட்ட Estimate
	மீ.செலவீனம் புனர்பெறும் செலவு Recurrent Expenditure	2,424,827,839	2,855,050,000	2,556,881,000
10	ஆளுங்குரிய வேதனாதிக்கள் புனர்பெறும் செலவு Personal Emoluments	1,982,753,353	2,381,682,000	2,162,381,000
1001	சம்பளமும் கூலியும் புனர்பெறும் செலவு Salaries and Wages	707,132,813	830,438,000	721,948,000
1002	மேலதிக நேர, விடுமுறைக் கொடுப்பானவர்கள் சேவைகளை அல்லது விடுமுறை Overtime and Holiday Pay	604,471,786	550,000,000	400,000,000
1003	ஏனைய படிக்கல்கள் புனர்பெறும் செலவு Other Allowances	671,148,754	1,001,244,000	1,040,433,000
11	பிரயாணச் செலவு புனர்பெறும் செலவு Travelling Expenses	7,836,868	6,000,000	4,000,000
1101	உள்நாட்டு பிரயாணம் புனர்பெறும் செலவு - தேசிய Travelling - Domestic	7,836,868	6,000,000	4,000,000
12	வழங்கல்கள் புனர்பெறும் செலவு Supplies	179,158,432	185,000,000	153,500,000
1201	எழுத்துக்கருவிகளும் அலுவலக தேவையானவர்களும் புனர்பெறும் செலவு Stationery and Office Requisites	5,671,357	5,000,000	4,000,000
1202	எரிபொருளும் உராய்ப்பு நீக்கிகளும் புனர்பெறும் செலவு Fuel and Lubricants	47,147,228	57,000,000	40,000,000
1203	உணவும் சீருடையும் புனர்பெறும் செலவு Diets & Uniforms	105,717,092	106,000,000	95,000,000
1204	மருந்து வழங்கல்கள் புனர்பெறும் செலவு Medical Supplies	11,788,730	8,000,000	7,000,000
1205	ஏனைய படிக்கல்கள் புனர்பெறும் செலவு Others	6,089,883	7,000,000	6,000,000
1206	இயந்திர, இலத்திரனியல் பொருட்கள் புனர்பெறும் செலவு Mechanical and Electrical Goods	2,744,142	2,000,000	1,500,000
13	பராமரிப்பு செலவீனங்கள் புனர்பெறும் செலவு Maintenance Expenditure	53,737,291	48,000,000	30,000,000
1301	வாகனங்கள் புனர்பெறும் செலவு Vehicles	16,400,535	17,000,000	14,000,000
1302	பொருத்த தொகுதியும் இயந்திர உபகரணங்களும் புனர்பெறும் செலவு Plant, Machinery and Equipment	17,757,946	12,500,000	9,000,000
1303	கட்டிடங்கள் புனர்பெறும் செலவு Buildings	19,578,811	18,500,000	7,000,000

14	ஒப்பந்த சேவைகள் கிடுகிடு கன சேவை Contractual Services	186,813,586	223,368,000	196,000,000
1401	போக்குவரத்து புலாணை Transport	6,836	30,000	10,000
1402	தொடர் கட்டணங்களும் தொலைத்தொடர்பும் நுகர்வுத் துறை அல்லது தொலைத்தொடர்பு Postal & Telecommunication	24,583,099	27,000,000	26,000,000
1403	மின்சாரமும் நீரும் மிதலும் அல்லது Electricity and Water	60,622,862	80,000,000	72,690,000
1404	வாடகை, கூலிக்கட்டணம் மற்றும் உள்ளூர் வரிகள் (வாகன வரி) வடிகட்டும் அல்லது உள்ளூர் வரிகள் (வாகன வரி) Rents, Rates and Local Taxes (Vehicle Tax)	511,743	338,000	300,000
1405	ஏனையவை Others	101,089,046	116,000,000	97,000,000
15	மாற்றங்கள் அல்லது கிடுகிடு Transfers	10,887,244	9,000,000	9,000,000
1506	சொத்து கடன் வட்டி அல்லது அல்லது Property Loan Interest	10,887,244	9,000,000	9,000,000
17	மாண்புமிகு வசூல்கள் Subsidies	3,641,064	2,000,000	2,000,000
1703	ஏனையவை Others	3,641,064	2,000,000	2,000,000
	மூலதன செலவினம் அல்லது செலவு Capital Expenditure	206,882,005	485,000,000	293,300,000
20	மூல. சொத்துகளின் புனர்தாரணமும் விரிவாக்கமும் அல்லது செலவு அல்லது செலவு Reha. & Improvement of Capital Assets	76,058,630	101,500,000	98,000,000
2001	கட்டிடங்கள் மற்றும் அமைப்புகள் அல்லது அல்லது அல்லது Buildings and Structures	49,953,261	49,500,000	95,500,000
2002	இயந்திரங்களும் பெற்றி சாதனங்களும் அல்லது அல்லது அல்லது Plant, Machinery & Equipment	21,446,267	43,500,000	1,500,000
2003	வாகனங்கள் Vehicles	751,575	8,500,000	1,000,000
2004	ஏனையவை (குளங்கள் பாதுகாப்பு) அல்லது அல்லது அல்லது Others (Irrigation and Roads)	3,907,527	0	0
21	மூல. சொத்துகளின் கொள்வனவு அல்லது செலவு அல்லது செலவு Acquisition of Capital Assets	130,823,375	383,500,000	191,300,000
2101	வாகனங்கள் Vehicles	0	24,000,000	0
2102	தளபாடமும், அலுவலக உபகரணங்களும் அல்லது அல்லது அல்லது Furniture and Office Equipment	6,307,235	26,500,000	60,300,000
2103	இயந்திரங்களும், பெற்றி சாதனங்களும் அல்லது அல்லது அல்லது Plant, Machinery and Equipment	31,165,587	113,000,000	51,000,000
2104	கட்டிடங்கள், மற்றும் கட்டமைப்பு அல்லது அல்லது அல்லது Buildings and Structures	93,350,553	200,000,000	80,000,000
2105	காணி, காணி அபிவிருத்தி அல்லது அல்லது அல்லது Lands and Land Improvements	0	20,000,000	0
24	இயலாமைக் கட்டியெழுப்பல் அல்லது அல்லது அல்லது Capacity Building	0	0	4,000,000
2401	பயிற்சியும் இயலாமைக் கட்டியெழுப்பலும் அல்லது அல்லது அல்லது Training and Capacity Buildings	0	0	4,000,000
	மொ.செ. இ.சி. Total Project Expenditure	2,631,709,844	3,340,050,000	2,850,181,000

ஏனைய செலவீனங்களின் தொகுப்பு விவரம்
Summary of Expenditure by Object Details

குறியீடு Code	பிரிவு விவரத்தைப் பற்றிய விவரம் Category / Object Title		2016மார்ச் மீட்டிங் Estimate
	மீ.செலவீனம்	புனர்ப்பணம்	Recurrent Expenditure
			1,306,733,000
10	கூடுதல் சேவைகள்	புனர்ப்பணம்	Personal Emoluments
			1,049,433,000
1003*11	வாழ்க்கைச் செலவுகள்	பெரிய செலவுகள்	Cost of Living Allowance (COLA)
			300,000,000
1003*13	மொழித் தேர்ச்சி படி	பாடல் படி	Language Allowance
			2,500,000
1003*14	இறந்தவர்களுக்கான படி	இறந்தவர்களுக்கான படி	Deceased Persons Allowance
			12,000,000
1003*17	அழைப்பு மற்றும் ஒய்வூதிய படி	அழைப்பு மற்றும் ஒய்வூதிய படி	On call and Pensionable Allowance
			120,000,000
1003*21	ஒய்வூதியமற்ற படி	ஒய்வூதியமற்ற படி	Non Pensionable Allowance
			25,000,000
1003*24	சீருடைக்கான படி	சீருடைக்கான படி	Uniform Allowances
			30,000,000
1003*27	விசேட படி	விசேட படி	Special Allowance (15%)
			185,000,000
1003*34	தொழில் துறை படி	தொழில் துறை படி	Professional Allowance
			90,000,000
1003*39	இடைக்காலக் கொடுப்பளவு	இடைக்காலக் கொடுப்பளவு	Interim Allowance
			275,933,000
12	வழங்குகள்	வழங்குகள்	Supplies
			141,000,000
1202*41	அலுவலகப் பாவனா வாகனங்களுக்கான எரிபொருள்	அலுவலகப் பாவனா வாகனங்களுக்கான எரிபொருள்	Fuel for Pool Vehicle
			40,000,000
1203*46	சீருடை	சீருடை	Uniforms
			95,000,000
1205*51	களஞ்சியமும் நுகர்வுப்பொருட்களும்	களஞ்சியமும் நுகர்வுப்பொருட்களும்	Stores and Consumable Items
			6,000,000
14	ஒப்பந்த சேவைகள்	ஒப்பந்த சேவைகள்	Contractual Services
			123,300,000
1402*71	தபால் கட்டணங்கள்	தபால் கட்டணங்கள்	Postal
			4,000,000
1402*72	தொலைத்தொடர்பு	தொலைத்தொடர்பு	Telecommunication
			22,000,000
1404*73	வாடகையும் கூலிக்கட்டணமும்	வாடகையும் கூலிக்கட்டணமும்	Rents and Hire Charges
			300,000
1405*78	துப்பு செய்தல் மற்றும் சலவைக் கட்டணங்கள்	துப்பு செய்தல் மற்றும் சலவைக் கட்டணங்கள்	Cleaning and Laundering Charges
			97,000,000
17	மாணியங்கள்	மாணியங்கள்	Subsidies
			2,000,000
1703*132	பத்திரிகைகள், அச்சிடலும் விளம்பரமும்	பத்திரிகைகள், அச்சிடலும் விளம்பரமும்	Newspapers, Printing & Advertisement
			300,000
1703*133	பயிற்சியும், பயிற்சியைப் பற்றிய படி	பயிற்சியும், பயிற்சியைப் பற்றிய படி	Trainees Allowance
			400,000
1703*134	நலன்புரி	நலன்புரி	Welfare
			350,000
1703*135	இடைநேர் செலவீனம்	இடைநேர் செலவீனம்	Incidental
			800,000
1703*141	புத்தகங்களும், மாநாடு சஞ்சிகைகளும்	புத்தகங்களும், மாநாடு சஞ்சிகைகளும்	Books & Periodicals
			150,000
	மூலதன செலவீனம்	மூலதன செலவுகள்	Capital Expenditure
			293,300,000
20	மூல. சொத்துகளின் புனர்தாரணம்	மூல. சொத்துகளின் புனர்தாரணம்	Reha. & Improvement of Capital
			98,000,000
2001*01	கட்டிடங்கள் மற்றும் அமைப்புகள்	கட்டிடங்கள் மற்றும் அமைப்புகள்	Buildings and Structures(C.B.G)
			500,000
2001*02	கட்டிடங்கள் மற்றும் அமைப்புகள்	கட்டிடங்கள் மற்றும் அமைப்புகள்	Buildings and Structures(P.S.D.G)
			85,000,000
2001*03	கட்டிடங்கள் மற்றும் அமைப்புகள்	கட்டிடங்கள் மற்றும் அமைப்புகள்	Buildings and Structures(H.S.D.P)
			10,000,000
2002*01	இயந்திரங்களும், பொறி சாதனங்களும்	இயந்திரங்களும், பொறி சாதனங்களும்	Plant, Machinery & Equipment(C.B.G)
			500,000
2002*02	இயந்திரங்களும், பொறி சாதனங்களும்	இயந்திரங்களும், பொறி சாதனங்களும்	Plant, Machinery & Equipment(P.S.D.G)
			1,000,000
2003*01	வாகனங்கள்	வாகனங்கள்	Vehicles(C.B.G)
			1,000,000
21	மூல. சொத்துகளின் கொள்வனவு	மூல. சொத்துகளின் கொள்வனவு	Acquisition of Capital Assets
			191,300,000
2102*01	தளபாடமும், அலுவலக உபகரணங்களும்	தளபாடமும், அலுவலக உபகரணங்களும்	Furniture and Office Equipment(C.B.G)
			300,000
2102*02	தளபாடமும், அலுவலக உபகரணங்களும்	தளபாடமும், அலுவலக உபகரணங்களும்	Furniture and Office Equipment(P.S.D.G)
			30,000,000
2102*03	தளபாடமும், அலுவலக உபகரணங்களும்	தளபாடமும், அலுவலக உபகரணங்களும்	Furniture and Office Equipment(H.S.D.P)
			30,000,000
2103*01	இயந்திரங்களும், பொறி சாதனங்களும்	இயந்திரங்களும், பொறி சாதனங்களும்	Plant, Machinery and Equipment(C.B.G)
			1,000,000
2103*02	இயந்திரங்களும், பொறி சாதனங்களும்	இயந்திரங்களும், பொறி சாதனங்களும்	Plant, Machinery and Equipment(P.S.D.G)
			20,000,000
2103*03	இயந்திரங்களும், பொறி சாதனங்களும்	இயந்திரங்களும், பொறி சாதனங்களும்	Plant, Machinery and Equipment(H.S.D.P)
			30,000,000
2104*02	கட்டிடங்கள், மற்றும் கட்டமைப்பு	கட்டிடங்கள், மற்றும் கட்டமைப்பு	Buildings and Structures(P.S.D.G)
			30,000,000
2104*03	கட்டிடங்கள், மற்றும் கட்டமைப்பு	கட்டிடங்கள், மற்றும் கட்டமைப்பு	Buildings and Structures(H.S.D.P)
			50,000,000
24	இயலாமைக் கட்டிடப்பெயர்ப்புத் பாதைகள்	இயலாமைக் கட்டிடப்பெயர்ப்புத் பாதைகள்	Capacity Building
			4,000,000
2401*03	கட்டிடங்கள், மற்றும் கட்டமைப்பு	கட்டிடங்கள், மற்றும் கட்டமைப்பு	Training and Capacity Buildings
			4,000,000
	மொ.செலவு	மொ.செலவு	Total Project Expenditure
			1,600,033,000

தலைப்பு : 951 சுகாதார சேவைகள் திணைக்களம்
 கீழ்க்க : 951 டீயாஹ ஹீல்த டீபார்ட்மென்டில்
 Head : Department of Health Services
 நிகழ்ச்சித்திட்டம் : 71 மக்கள் சுகாதார சேவைகள்
 வகைப்பாடு : Programme : Public Health Services
 கருத்திட்டம் : 17 நோயாளர் பராமரிப்பு சேவை(சுகப்படுத்தல்)
 வகைப்பாடு : Project : Patient Care Services - Curative

கருத்திட்ட ரீதியாக ஆளணி விபரம்
 வகைப்பாடு கார்ட்டில் அளித்த தகவல்
 Project Employment Profile

சேவைகளின் மட்டம் ஹீல்த ஹீல்த Service Level	அனுமதிக்கப்பட்ட ஆளணி ஏஜண்ட் ஹீல்த ஹீல்த Approved Cadre	2014ஆம் ஆண்டு தகவல் Actual	2015ஆம் ஆண்டு ஏஜண்ட் ஹீல்த ஹீல்த Estimate	2016ஆம் ஆண்டு ஏஜண்ட் ஹீல்த ஹீல்த Estimate
சிரேஷ்ட மட்டம் ஹீல்த ஹீல்த A-Senior level	596	439	642	634
மூன்றாம் நிலை மட்டம் ஹீல்த ஹீல்த B-Tertiary level	80	91	39	45
இரண்டாம் நிலை மட்டம் ஹீல்த ஹீல்த C-Secondary level	1435	1,131	1,719	1,477
ஆரம்ப மட்டம் ஹீல்த ஹீல்த D-Primary level	1716	1,559	1,749	1,822
Total	3,827	3,220	4,149	3,978

தலைப்பு : 951 சுகாதார சேவைகள் திணைக்களம்
 கீழ்க்கண்ட : 951 யோவிய யேலா டேபார்ட்மென்டில்
 Head Department of Health Services

நிகழ்ச்சித்திட்டம் : 72 பொதுச் சுகாதார சேவைகள்
 வட்டவகை : 72 பொது யோவிய யேலா
 Programme General Health Services

கருத்திட்டம் : 18 சனசமூக சுகாதார சேவை (முற்றடுப்பு)
 வகை : 18 ப்ரீவென்டிவ் யோவிய யேலா
 Project Community Health Services - Preventive

விடயக்குறியீடு ரீதியாக செலவீனங்களின் தொகுப்பு வாரிய வட்ட வகை வகை

Summary of Expenditure by Object Code

ரூபாய் ரூ. Rs.

குறியீடு வகை Code	பிரிவு விடயத்தலைப்பு வகை/விடயத் தலைப்பு Category / Object Title	2014-ல் யத Actual	2015-ல் புதுப்பிப்பு Estimate (Revised)	2016-ல் புதுப்பிப்பு Estimate
	மீ.செலவீனம் புதுப்பிப்பு வகை Recurrent Expenditure	688,042,118	843,721,000	824,914,000
10	ஆளுங்குரிய வேதனைகள் புதுப்பிப்பு வகை Personal Emoluments	610,796,997	763,221,000	767,714,000
1001	சம்பளமும் கலியமும் வட்டவகை Salaries and Wages	325,820,785	333,569,000	327,470,000
1002	மேலதிக நேர, விடுமுறைக் கொடுப்பனவுகள் புதுப்பிப்பு வகை Overtime and Holiday Pay	34,320,269	20,000,000	30,000,000
1003	ஏனைய வட்டவகை புதுப்பிப்பு வகை Other Allowances	250,655,943	409,652,000	410,244,000
11	பிரயாணச் செலவு புதுப்பிப்பு வகை Travelling Expences	23,720,160	22,500,000	13,500,000
1101	உள்நாட்டு பிரயாணம் புதுப்பிப்பு வகை - தேசிய Travelling - Domestic	23,720,160	22,500,000	13,500,000
12	வழங்கல்கள் புதுப்பிப்பு வகை Supplies	25,027,576	24,900,000	18,500,000
1201	எழுதுகருவிகளும் அலுவலக தே.பொருட்களும் புதுப்பிப்பு வகை Stationery and Office Requisites	718,247	800,000	800,000
1202	எரிபொருளும் உராய்வு நெய்க்களும் புதுப்பிப்பு வகை Fuel and Lubricants	20,304,356	21,500,000	14,000,000
1203	உணவும் சீருடையும் புதுப்பிப்பு வகை Diets & Uniforms	2,807,336	2,000,000	3,000,000
1204	மருந்து வழங்கல்கள் புதுப்பிப்பு வகை Medical Supplies	0	100,000	50,000
1205	ஏனையவை புதுப்பிப்பு வகை Others	729,970	450,000	250,000
1206	இயந்திர, மின்னியல் பொருட்கள் புதுப்பிப்பு வகை Mechanical and Electrical Goods	467,667	50,000	400,000
13	பராமரிப்பு செலவீனங்கள் புதுப்பிப்பு வகை Maintenance Expenditure	11,705,796	14,938,000	10,800,000
1301	வாகனங்கள் புதுப்பிப்பு வகை Vehicles	10,162,542	11,000,000	8,000,000
1302	பொறித் தொகுதியும் இயந்திர உபகரணங்களும் புதுப்பிப்பு வகை Plant, Machinery and Equipment	358,531	638,000	300,000
1303	கட்டிடங்கள் புதுப்பிப்பு வகை Buildings	1,184,723	3,300,000	2,500,000

14	ஒப்பந்த சேவைகள் கிசிஐஐ கை டீவோ Contractual Services	10,496,544	11,526,000	9,200,000
1401	போக்குவரத்து புலாண Transport	8,318	30,000	10,000
1402	தொலைநகல் தொடர்பு மற்றும் தொலைநகல் தொலைநகல் Postal & Telecommunication	4,335,239	4,500,000	4,000,000
1403	மின்சார்பு மற்றும் நீரும் மின்சார்பு மற்றும் நீரும் Electricity and Water	6,022,807	6,770,000	5,000,000
1404	வாடகை, கலிக்கட்டணம் மற்றும் உள்ளூர் வரிகள் (வாகன வரி) வடிகட்டும் வரி மற்றும் உள்ளூர் வரிகள் (வாகன வரி) Rents, Rates and Local Taxes (Vehicle Tax)	121,015	200,000	170,000
1405	ஏனையவை பிற Others	9,165	20,000	20,000
15	மாற்றங்கள் கொடுக்கல் Transfers	5,194,920	5,942,000	4,500,000
1506	சொத்து கடன் வட்டி சொத்து கடன் வட்டி Property Loan Interest	5,194,920	5,942,000	4,500,000
17	மாணியங்கள் கொடுக்கல் Subsidies	1,100,125	700,000	700,000
1703	ஏனையவை பிற Others	1,100,125	700,000	700,000
	மூலதன செலவினம் புலாண செலவு Capital Expenditure	17,119,143	27,700,000	598,300,000
20	மூல. சொத்துகளின் புனரமைப்பும் விரிவாக்கமும் மூல. சொத்துகளின் புனரமைப்பும் விரிவாக்கமும் Reba. & Improvement of Capital Assets	8,401,621	15,500,000	151,000,000
2001	கட்டிடங்கள் மற்றும் அமைப்புகள் கட்டிடங்கள் மற்றும் அமைப்புகள் Buildings and Structures	5,644,360	7,000,000	145,500,000
2002	இயந்திரங்களும் பெறு சாதனங்களும் இயந்திரங்களும் பெறு சாதனங்களும் Plant, Machinery & Equipment	0	3,500,000	4,500,000
2003	வாகனங்கள் வாகனங்கள் Vehicles	1,023,697	5,000,000	1,000,000
2004	ஏனையவை (சூளங்கள் பாதுகாப்பு) ஏனையவை (சூளங்கள் பாதுகாப்பு) Others (Irrigation and Roads)	1,733,565	0	0
21	மூல. சொத்துகளின் கொள்வனவு மூல. சொத்துகளின் கொள்வனவு Acquisition of Capital Assets	8,717,521	12,200,000	446,300,000
2101	வாகனங்கள் வாகனங்கள் Vehicles	0	1,000,000	0
2102	தளபடமும், அலுவலக உபகரணங்களும் தளபடமும், அலுவலக உபகரணங்களும் Furniture and Office Equipment	738,468	200,000	60,300,000
2103	இயந்திரங்களும், பெறு சாதனங்களும் இயந்திரங்களும், பெறு சாதனங்களும் Plant, Machinery and Equipment	6,441,535	6,000,000	161,000,000
2104	கட்டிடங்கள், மற்றும் கட்டமைப்பு கட்டிடங்கள், மற்றும் கட்டமைப்பு Buildings and Structures	825,320	5,000,000	225,000,000
2105	காணி, காணி அபிவிருத்தி காணி, காணி அபிவிருத்தி Lands and Land Improvements	712,199	0	0
24	இயலாணைக் கட்டிடப்பெறுப்புதல் இயலாணைக் கட்டிடப்பெறுப்புதல் Capacity Building	0	0	1,000,000
2401	பயிற்சியும் இயலாணைக் கட்டிடப்பெறுப்புதலும் பயிற்சியும் இயலாணைக் கட்டிடப்பெறுப்புதலும் Training and Capacity Buildings	0	0	1,000,000
	மொ. செ. இ. இ. Total Project Expenditure	705,161,261	871,421,000	1,423,214,000

ஏனைய செலவீனங்களின் தொகுப்பு விவர அறிக்கை
Summary of Expenditure by Object Details

குறியீடு வகை Code	பிரிவு விவரத்தைப் பற்றிய விவரம் / Category / Object Title	2016மதிப்பீடு Estimate
	மீ.செலவீனம்	432,384,000
10	ஆளுக்கூறிய வேலாளர்கள்	416,244,000
1003*11	வாழ்க்கைச் செலவுகள்	140,000,000
1003*13	மொழித் தேர்ச்சி படி	1,000,000
1003*14	இறந்தவர்களுக்கான படி	1,000,000
1003*17	அழைப்பு மற்றும் ஒய்வூதிய படி	25,000,000
1003*21	ஒய்வூதியமற்ற படி	15,000,000
1003*24	சீருடைக்கான படி	20,000,000
1003*27	விசேட படி	70,000,000
1003*34	தொழில் துறை படிக்கள்	28,000,000
1003*39	இடைக்காலக் கொடுப்பனவு	110,244,000
12	வழங்குகள்	17,250,000
1202*41	அலுவலகப் பாலனை வாகனங்களிற்கான எரிபொருள்	14,000,000
1203*46	சீருடை	3,000,000
1205*51	களஞ்சியமும் நுகர்வுப்பொருட்களும்	250,000
14	ஒப்பந்த சேவைகள்	4,190,000
1402*71	தபாற் கட்டணங்கள்	400,000
1402*72	தொலைத்தொடர்பு	3,600,000
1404*73	வாடகையும் கூலிக்கட்டணமும்	170,000
1405*77	சட்ட ரீதியான செலவுகள்	20,000
17	மானியங்கள்	700,000
1703*132	பத்திரிகைகள், அச்சிடலும் விளம்பரமும்	150,000
1703*133	பரிந்துரம், பயிலுணர்வு படி	50,000
1703*134	நலன்புரி	300,000
1703*135	இடைநேர் செலவீனம்	100,000
1703*141	புத்தகங்களும், மாதாந்த சஞ்சிகைகளும்	100,000
	மூலதன செலவீனம்	598,300,000
20	மூல. சொத்துகளின் புனருத்தாரண	151,000,000
2001*01	கட்டிடங்கள் மற்றும் அமைப்புகள்	500,000
2001*02	கட்டிடங்கள் மற்றும் அமைப்புகள்	120,000,000
2001*03	கட்டிடங்கள் மற்றும் அமைப்புகள்	25,000,000
2002*01	இயந்திரங்களும், பொறி சாதனங்களும்	500,000
2002*02	இயந்திரங்களும், பொறி சாதனங்களும்	4,000,000
2003*01	வாகனங்கள்	1,000,000
21	மூல. சொத்துகளின் கொள்வனவு	446,300,000
2102*01	தளபாடமும், அலுவலக உபகரணங்களும்	300,000
2102*02	தளபாடமும், அலுவலக உபகரணங்களும்	35,000,000
2102*03	தளபாடமும், அலுவலக உபகரணங்களும்	25,000,000
2103*01	இயந்திரங்களும், பொறி சாதனங்களும்	1,000,000
2103*02	இயந்திரங்களும், பொறி சாதனங்களும்	110,000,000
2103*03	இயந்திரங்களும், பொறி சாதனங்களும்	50,000,000
2104*02	கட்டிடங்கள், மற்றும் கட்டமைப்பு	160,000,000
2104*03	கட்டிடங்கள், மற்றும் கட்டமைப்பு	65,000,000
24	இயலாணைக் கட்டியெழுப்பதல்	1,000,000
2401*03	கட்டிடங்கள், மற்றும் கட்ட. குள. பாறைகள்	1,000,000
	மொ.செலவு	1,030,684,000

தலைப்பு : 951 சுகாதார சேவைகள் திணைக்களம்
 கீழ்க்க : 951 டீவா டீவா டீவா டீவா டீவா
 Head : 951 Department of Health Services
 நிகழ்ச்சித்திட்டம் : 72 பொது சுகாதார சேவைகள்
 வகை : 72 பொது டீவா டீவா
 Programme : 72 General Health Services
 கருத்திட்டம் : 18 சனசமூக சுகாதார சேவை (முந்தடுப்பு)
 வகை : 18 பொது டீவா டீவா
 Project : 18 Community Health Services - Preventive

கருத்திட்ட ரீதியாக ஆளணி விபரம்
 வகை வகை வகை வகை வகை
 Project Employment Profile

சேவைகளின் மட்டம் டீவா டீவா Service Level	அனுமதிக்கப்பட்ட ஆளணி வகை வகை வகை Approved Cadre	2014 உண்மை வகை Actual	2015 மதிப்பீடு மதிப்பீடு Estimate	2016 மதிப்பீடு மதிப்பீடு Estimate
சிரேஷ்ட மட்டம் டீவா டீவா A-Senior level	92	55	30	96
முன்றாம் நிலை மட்டம் வகை வகை B-Tertiary level	0	10	0	0
இரண்டாம் நிலை மட்டம் மதிப்பீடு C-Secondary level	1005	921	1,106	1,090
ஆரம்ப மட்டம் மதிப்பீடு D-Primary level	242	324	414	297
Total	1,339	1,310	1,550	1,483

சுதேச மருத்துவத் திணைக்களம்

தூரநோக்கு

சுதேச மருத்துவத்தின் மூலமாக மக்களின் ஆரோக்கிய வாழ்வை மேம்படுத்தல்.

பணிக்கூற்று

நோய்த்தடுப்பு, சுகாதாரமேம்பாடு, ஊடாக கிழக்கு மாகாண மக்களின் ஆரோக்கியத்தை மேம்படுத்தி சுதேசிகளாக உருவாக்குதல்

முக்கிய செயற்பாடுகள்

- உயர்தரமான மருத்துவசேவையை சுதேசமருத்துவத்துறையினுடாக கிழக்கு மாகாண சுகாதார அமைச்சின் முகாமைத்துவத்தின் கீழ் பொதுமக்களுக்கு வழங்கல்.
- ஏனைய சார்புடையதுறைகளுடன் அதாவது சுகாதாரத் திணைக்களம், விவசாயத்திணைக்களம், கல்வித் திணைக்களம் போன்றவற்றுடன் இணைந்து உயர்தரமான சுதேசமருத்துவ சேவையை வழங்கல்.
- சுதேச மருந்து உற்பத்தியையும் தொடர்ச்சியான சுதேச மருந்துகளை வைத்தியசாலைகளுக்கு விநியோகத்தையும் உறுதிப்படுத்தல்.
- மருத்துவப் பெறுமதி மிக்க மூலிகைகளை அடையாளப்படுத்தவும், அவற்றை அழிவிலிருந்து பாதுகாத்தவும்.
- இலவச நடமாடும் சேவைகள், சுதேசமருத்துவம் தொடர்பான விழிப்புணர்வுக் கருத்தரங்குகள் மூலமாக சுதேசமருத்துவத்தின் முக்கியத்துவத்தை தெரியப்படுத்தல்.

දේශීය වෛද්‍ය දෙපාර්තමේන්තුව, නැගෙනහිර පළාත

දැක්ම

පාරම්පරික වෛද්‍ය ක්‍රමය තුළින් මහජනතාවගේ සෞඛ්‍ය තත්වය නගා සිටුවීම

මෙහෙවර

සෞඛ්‍ය ප්‍රතිපත්තිය හා වර්ධන කිරීමේ උපාය මාර්ග දේශීය හා පළාත් මට්ටමින් ක්‍රියාත්මක කිරීමෙන් ජන පිවිතය උසස් කිරීම.

ප්‍රධාන කාර්යයන්

- ආයුර්වේද මධ්‍යම බෙහෙත් ශාලාව ආයුර්වේද රෝහල් නංවාලීමට අවශ්‍ය අරමුදල් ලබාදීම.
- ඔසු උයන් ඇතිකර තබාගැනීම.
- සෞඛ්‍ය අමාත්‍යාංශය යටතේ ක්‍රියාත්මක වෙන උප ශාඛාවන් පරිපාලනය කිරීම.
- උසස් බෙහෙත් නිෂ්පාදනය කිරීම හා දුර්ලබ ඖෂධ පැල සහිත ඔසු උයන් ආරක්ෂා කිරීම තුළින් දේශීය වෛද්‍ය දෙපාර්තමේන්තු වැඩි දියුණු කිරීම.
- සෞඛ්‍ය දෙපාර්තමේන්තු කෘෂිකර්ම අධ්‍යාපන යන ක්‍රීඩිත අංශයන්ම ලැබෙන දායකත්වය සමග දේශීය වෛද්‍ය අංශය වැඩි දියුණු කිරීම.
- දුප්කර ප්‍රදේශවලට ජංගම සායන පැවැත්වීම.

DEPARTMENT OF INDIGENOUS MEDICINE

VISION

Preserved traditional medical practices for healthier living.

MISSION

To provide indigenous medical services in the Eastern Province by strengthening the traditional practices through preventive, curative and promote healthcare ensuring sustained healthy living in a professional way.

KEY FUNCTIONS

- Construction of building facilities such as OPD, Wards, MO Quarters building for Ayurvedic institutions in Eastern Province.
- Renovation and fulfilment of facilities in Ayurvedic institutions in Eastern Province.
- Establishment of Panchakarma Ayurvedic Centres for tourism destinations in Eastern Province.
- Establishment of Herbal Gardens in Eastern Province.
- Facilitated with Special medical Equipment and furniture for Ayurvedic Institutions in Eastern Province.
- Nutritional intervention programmes and awareness programmes for public in Eastern Province.
- Mobile medical services through Ayurvedic medical system for ensure the healthier living in Eastern province.

தலைப்பு : 952
 Head : 952
 நிகழ்ச்சித்திட்டம் : 73
 Programme : 73
 கருத்திட்டம் : 19
 Project : 19

சுதேச வைத்தியத்துறை திணைக்களம்
 டீப்டி வேடர் டீபார்ட்மென்டு
 Department of Indigenous Medicine
 சுதேச வைத்தியத்துறை
 டீப்டி வேடர் கட்டி
 Indigenous Medicine
 சுதேச வைத்தியத்துறை(சுசுப்படுத்தல்)
 டீப்டி வேடர் கட்டி
 Indigenous Medicine and Curative Services

விடயக்குறியீடு ரீதியாக செலவீனங்களின் தொகுப்பு மூலக் குழு வகை வகை வகை

Summary of Expenditure by Object Code

ரூபா ரூ Rs.

குறியீடு கொடை Code	பிரிவு விடயத்தலைப்பு காண்பது வகை வகை வகை Category / Object Title	2014உண்மை கட்ட Actual	2015மதிப்பீடு மதிப்பீடு (Revised) Estimate (Revised)	2016மதிப்பீடு மதிப்பீடு Estimate
	மீ.செலவீனம் மீ.செலவீனம் Recurrent Expenditure	225,445,012	287,750,000	287,790,000
10	ஆளுக்கூரிய வேதனைகள் புத்தக பரிசீலி Personal Emoluments	158,788,274	215,750,000	225,390,000
1001	சம்பளமும் கூலியும் அட்டை அட்டை Salaries and Wages	92,680,442	104,000,000	106,556,000
1002	மேலதிக வேர், விடுமுறைக் கொடுப்பனவுகள் அதிமேல அட்டை Overtime and Holiday Pay	3,718,025	3,500,000	3,834,000
1003	ஏனைய அட்டைகள் பிறி Other Allowances	62,389,807	108,250,000	115,000,000
11	பிரயாணச் செலவு கட்ட Travelling Expenses	1,063,037	1,400,000	1,000,000
1101	உள்நாட்டு பிரயாணம் கட்ட - டீப்டி Travelling - Domestic	1,063,037	1,400,000	1,000,000
12	வழங்குகள் கட்ட Supplies	43,234,912	42,850,000	37,100,000
1201	எழுதுகருவிகளும் அலுவலக தே.பொருட்களும் கட்ட Stationery and Office Requisites	1,008,805	1,250,000	1,000,000
1202	எரிபொருளும் உராய்வு நீர் Fuel and Lubricants	1,691,651	2,400,000	1,000,000
1203	உணவும் சீருடையும் கட்ட Diets & Uniforms	6,235,328	6,200,000	6,400,000
1204	மருந்து வழங்குகள் கட்ட Medical Supplies	33,841,533	32,000,000	28,000,000
1205	ஏனையவை கட்ட Others	391,220	500,000	500,000
1206	இயந்திர, இலத்திரியல் பொருட்கள் கட்ட Mechanical and Electrical Goods	66,375	500,000	200,000
13	பராமரிப்பு செலவீனங்கள் கட்ட Maintenance Expenditure	4,870,118	6,650,000	4,650,000
1301	வாகனங்கள் கட்ட Vehicles	1,373,192	1,300,000	1,300,000
1302	பொறித் தொகுதியும் இயந்திர உபகரணங்களும் கட்ட Plant, Machinery and Equipment	189,925	250,000	250,000
1303	கட்டிடங்கள் கட்ட Buildings	3,237,140	5,000,000	3,000,000

1304	ஏனையவை Others	69,862	100,000	100,000
14	ஒப்பந்த சேவைகள் கிடைக்காத சேவை Contractual Services	10,556,559	14,570,000	13,048,000
1402	தபாற் கட்டணங்களும் தொலைத்தொடர்பும் அச்சுத் தாள் அல்லது தொலைத்தொடர்பு Postal & Telecommunication	709,711	5,000,000	4,000,000
1403	மின்சாரமும் நீரும் மிதலும் அல்லது Electricity and Water	2,040,189	2,200,000	2,000,000
1404	வாடகை, கலிக்கட்டணம் மற்றும் உள்ளூர் வரிகள் (வாகன வரி) மிதலும் அல்லது தொலைத்தொடர்பு வரி Rents, Rates and Local Taxes (Vehicle Tax)	31,751	50,000	48,000
1405	ஏனையவை Others	7,774,908	7,320,000	7,000,000
15	மாற்றங்கள் கொடுக்கல் Transfers	362,431	352,000	402,000
1505	பங்களிப்பும், சந்தா அங்கீகரிக்கப்பட்ட பணம் பங்கீட்டு அல்லது பங்களிப்புகள் Subscriptions and Contributions	1,200	2,000	2,000
1506	சொத்து கடன் வட்டி உடனடி கடன் வட்டி Property Loan Interest	361,231	350,000	400,000
17	மாணியங்கள் Subsidies	6,569,681	6,178,000	6,200,000
1703	ஏனையவை Others	6,569,681	6,178,000	6,200,000
	மூலதன செலவினம் முயற்சி செலவு Capital Expenditure	39,624,984	43,000,000	129,000,000
20	மூல, சொத்துகளின் புனரமைப்பும் விரிவாக்கமும் முயற்சி செலவு முயற்சி செலவு Reha. & Improvement of Capital Assets	270,816	4,000,000	107,000,000
2001	கட்டிடங்கள் மற்றும் அமைப்புகள் கட்டிடக்கலை அல்லது கட்டிடக்கலை Buildings and Structures	0	4,000,000	95,750,000
2002	இயந்திரங்களும், பொறி சாதனங்களும் யந்திர இயந்திர அல்லது கட்டிடக்கலை Plant, Machinery & Equipment	0	0	7,750,000
2003	வாகனங்கள் Vehicles	270,816	0	0
2004	ஏனையவை (கிராமங்கள் பாதுகாப்பு) Others (Irrigation and Roads)	0	0	3,500,000
21	மூல, சொத்துகளின் கொள்வனவு முயற்சி செலவு முயற்சி செலவு Acquisition of Capital Assets	38,985,999	37,000,000	21,300,000
2101	வாகனங்கள் Vehicles	1,074,332	4,600,000	1,800,000
2102	தளபாடமும், அலுவலக உபகரணங்களும் தளபாடம் அல்லது அலுவலக உபகரணங்கள் Furniture and Office Equipment	3,148,269	3,700,000	10,500,000
2103	இயந்திரங்களும், பொறி சாதனங்களும் யந்திர இயந்திர அல்லது கட்டிடக்கலை Plant, Machinery and Equipment	0	1,500,000	0
2104	கட்டிடங்கள், மற்றும் கட்டமைப்பு கட்டிடக்கலை அல்லது கட்டிடக்கலை Buildings and Structures	34,763,398	27,200,000	0
2105	காணி, காணி அபிவிருத்தி காணி அல்லது காணி அபிவிருத்தி Lands and Land Improvements	0	0	9,000,000
24	இயலாமைக் கட்டிடப்பண்பு கட்டிடக்கலை அல்லது கட்டிடக்கலை Capacity Building	368,169	2,000,000	700,000
2401	பயிற்சிபும் இயலாமைக் கட்டிடப்பண்பும் கட்டிடக்கலை அல்லது கட்டிடக்கலை Training and Capacity Buildings	368,169	2,000,000	700,000
	மொ.செ. இ.செ. Total Project Expenditure	265,069,995	330,750,000	416,790,000

Head / Programme/ Project : 952 / 73 / 19

ஏனைய செலவீனங்களின் தொகுப்பு விவரம்
Summary of Expenditure by Object Details

குறியிடப்பட்ட கொடுக்க Code	பிரிவு விவரத்தை வகைப்படுத்தும் / அல்லது Category / Object Title	2016 மார்ச் 31-க்கு ஏற்பாடு Estimate
	மீ.செலவீனம்	140,250,000
	புதுப்பிப்பு செலவுகள்	115,000,000
10	ஆளுகிற வேதனாதிக்கள்	115,000,000
1003*11	வாழ்க்கைச் செலவுப்படி	42,500,000
1003*12	உபசரணைப் படி	9,000
1003*13	மொழித் தேர்ச்சி படி	200,000
1003*21	ஒய்வுவியற்றப் படி	100,000
1003*24	சீருடைக்கான படி	1,700,000
1003*27	விசேட படி	19,000,000
1003*31	விடுமுறைக்கான புலகயிர்த பிரயாணச் சீட்டு	300,000
1003*34	தொழில் ஐயற படிக்கள்	4,000,000
1003*39	இடைக்காலக் கொடுப்பணவு	47,191,000
	12 வழங்கல்கள்	7,900,000
1202*41	அலுவலகப் பாவனை வாகனங்களுக்கான எரிபொருள்	950,000
1202*42	ஒதுக்கப்பட்ட வாகனங்களுக்கான எரிபொருள்	50,000
1203*45	உணவு	6,100,000
1203*46	சீருடை	300,000
1205*51	கனரகவியல் நுகர்வுப்பொருட்களும்	500,000
	13 பராமரிப்பு செலவீனங்கள்	100,000
1304*55	இயந்திர, கணினி, உபகரண பராமரிப்பு	100,000
	14 ஒப்பந்த சேவைகள்	11,048,000
1402*71	தபாற் கட்டணங்கள்	50,000
1402*72	தொலைத்தொடர்பு	3,950,000
1404*73	வாடகையும் கூலிக்கட்டணமும்	48,000
1405*78	துப்புர சேய்தல் மற்றும் சுலகைக் கட்டணங்கள்	4,000,000
1405*79	பாதுகாப்புக் கட்டணங்கள்	3,000,000
	15 மாற்றங்கள்	2,000
1505*118	பங்களிப்பு, சந்தா அங்கத்துவ பணம் - உள்நாட்டு	2,000
	17 மாணியங்கள்	6,200,000
1703*132	பத்திரிகைகள், அச்சிடலும் விளம்பரமும்	300,000
1703*133	பயிற்சியும், பயிற்சியலர் படி	600,000
1703*134	நலன்புரி	50,000
1703*135	இடைநேர் செலவீனம்	500,000
1703*154	போட்டிகள், கண்காட்சிகள், ஆவணின் பரிசீலனை	150,000
1703*168	மருந்து உற்பத்திப் பிரிவு	4,600,000
	மூலதன செலவீனம்	129,000,000
	20 மூல, சொத்துக்களின் புனர்தாரண	107,000,000
2001*01	கட்டிடங்கள் மற்றும் அமைப்புகள்	1,000,000
2001*02	கட்டிடங்கள் மற்றும் அமைப்புகள்	94,750,000

2002*02	இயந்திரங்களும் பொது சாதனங்களும்	யந்திர சாதனங்களும்	Plant, Machinery & Equipment(P.S.D.G)	7,750,000
2004*02	ஏறையவை (குளங்கள் பாதங்கள்)	ஏறையவை (குளங்கள் பாதங்கள்)	Others (Irrigation and Roads)(P.S.D.G)	3,500,000
21	மூல. சொத்துகளின் கொள்வனவு	வெகிள் ப்ராய்டை வகை	Acquisition of Capital Assets	21,300,000
2101*01	வாகனங்கள்	வாகன	Vehicles(C.B.G)	1,800,000
2102*01	தளபடமும், அலுவலக உபகரணங்களும்	தளபடமும், அலுவலக உபகரணங்களும்	Furniture and Office Equipment(C.B.G)	500,000
2102*02	தளபடமும், அலுவலக உபகரணங்களும்	தளபடமும், அலுவலக உபகரணங்களும்	Furniture and Office Equipment(P.S.D.G)	10,000,000
2105*02	காணி, காணி கழிவுநீர்	காணி கழிவுநீர்	Lands and Land Improvements(P.S.D.G)	9,000,000
24	இயலாமைக் கட்டிடப்பெறுபுதல்	இயலாமைக் கட்டிடப்பெறுபுதல்	Capacity Building	700,000
2401*01	கட்டிடங்கள், மற்றும் கட்டிட, குள, பாதங்கள்	கட்டிடங்கள், மற்றும் கட்டிட, குள, பாதங்கள்	Training and Capacity Buildings (C.B.G)	700,000
மொ.செலவு			Total Project Expenditure	269,250,000

நிதி மூலங்கள்
உலக மூலம்
Sources of Finance

நிதி மூலம் Financing	2014 உண்மை மூலம் Actual	2015 மதிப்பீடு மூலம் மதிப்பு Estimate	2016 மதிப்பீடு மூலம் மதிப்பு Estimate
தொகுதிக் கொடைகள் பகுதி மூலம் Block Grant	225,445,012	287,750,000	287,790,000
பிரமாண அடிப்படையிலான கொடைகள் மூலம் மூலம் Criteria Based Grant	4,711,058	5,000,000	4,000,000
மாகாண விசேட அபிவிருத்திக்கான கொடைகள் மூலம் மூலம் Provincial Specific Development Grant	34,913,925	38,000,000	125,000,000
மொ.செலவு மூலம் Total Expenditure	265,069,995	330,750,000	416,790,000

தலைப்பு : 952 : 73 : 19
 சீர்தரம் : 952 : 73 : 19
 Head : Department of Indigenous Medicine
 நிகழ்ச்சித்திட்டம் : 73 : 73 : 19
 Programme : Indigenous Medicine
 கருத்திட்டம் : 19 : 19 : 19
 Project : Indigenous Medicine and Curative Services

கருத்திட்ட ரீதியாக ஆளணி விபரம்
 உயரமதிக்கப்பட்ட ஆளணி
 Project Employment Profile

சேவைகளின் மட்டம் சேவை அட்டை Service Level	அனுமதிக்கப்பட்ட ஆளணி அனுமதிக்கப்பட்ட ஆளணி Approved Cadre	2014 உண்மை 2014 உண்மை Actual	2015 மதிப்பீடு 2015 மதிப்பீடு Estimate	2016 மதிப்பீடு 2016 மதிப்பீடு Estimate
சிரேஷ்ட மட்டம் சேவை அட்டை A-Senior level	188	78	188	188
மூன்றாம் நிலை மட்டம் சேவை அட்டை B-Tertiary level	16	46	16	16
இரண்டாம் நிலை மட்டம் சேவை அட்டை C-Secondary level	243	105	243	243
ஆரம்ப மட்டம் சேவை அட்டை D-Primary level	315	214	315	315
Total	762	443	762	762

சமூக சேவைகள் திணைக்களம்

தூரநோக்கு

தேசிய அபிவிருத்திக்கு இட்டுச்செல்லும் நலிவுநோரின் ஒருங்கிணைந்த நல்வாழ்வு.

நோக்கம்

நலிவுநோர் தமது தேவைகளை பூர்த்தி செய்யும் வகையில் சமூகப் பாதுகாப்பினை வழங்குவதனுடாகவும், சுய தங்கி நிறுறலையும் வாழ்க்கைத் தரத்தையும் நியாயமான வகையில் முன்னேற்றுவதனுடாகவும் அவர்களை வலுப்படுத்தல்.

முக்கிய செயற்பாடுகள்

- பொதுசன மாதாந்த உதவிக் கொடுப்பனவு.
- வறுமைக் கோட்டின் கீழ் (மாதாந்த வருமானம் 5000ரூபாவுக்கு கீழ்) வாழும் குடும்பங்கள் சுயதொழில் முயற்சியொன்றினை மேற்கொள்வதற்காக 30000ரூபா வரையான மானியம்.
- வலுவிழ்ப்புடன் கூடிய நபர்களுக்கான உபகரணங்கள் வழங்குதல்.
- வலுவிழ்ப்புடன் கூடியநபர்கள் மற்றும் சுயதொழில் முயற்சிகளை மேற்கொள்ளும் நலிவுற்ற மக்களுக்கான வாழ்க்கை தொழில் பயிற்சிகள்.
- தொழுநோய், லெப்ரஸி, புற்றுநோய், தலசீமியா மற்றும் சிறுநீரக நோய்களால் பாதிக்கப்பட்டுள்ளவர்களுக்கான மாதாந்த உதவிப்பணம்.
- முதியோர் இல்லங்கள் மற்றும் வலுவிழ்ப்புடன் கூடிய நபர்களுக்கான இல்லங்களுக்கான பராமரிப்பு நன்கொடைகள்
- சிறியளவிலான இயற்கை அனர்த்தங்கள் மற்றும் காட்டு யானைகளால் பாதிக்கப்படும் நலிவுற்றமக்களின் வீடுகள் மற்றும் பயிர் நிலங்களுக்கு ரூபா 20000 வரையான நட்டசீடு. அத்துடன் மின்னல் தாக்கம், காட்டுயானைகளின் தாக்குதல் போன்றவற்றால் மரணமடையும் 5000ரூபாவுக்கு கீழான வருமானத்தினை கொண்டவர்களின் மரணசடங்கு செலவாக 20000ரூபா வரையும் வழங்கப்படும்.
- கடுமையான நோய்களினால் பாதிக்கப்பட்டு தொடர்ச்சியாக படுக்கையிலிருக்கும் 12வயதிற்கு குறைந்த பிள்ளைகளுக்கான போசாக்கினை ஈடுசெய்வதற்காக மாதாந்தம் 1000ரூபா வழங்கப்படும்.
- சக்கர நாற்காலி, முச்சக்கரவண்டி, மற்றும் வெள்ளைப் பிரம்புபாவிக்கும் வலுவிழ்ப்புடன் கூடிய நபர்கள் வசிக்கும் வீடுகளின் அணுகும் வசதிகளை மேம்படுத்துவதற்காக 15000ரூபா வரையான கொடுப்பனவு.
- யுனிசெப் திட்டத்தின் கீழ் மாதாந்த தொடர்ச்சியான மருத்துவ பரிசோதனைகளுக்காக தமது பிரதேசத்திற்கு வெளியே உள்ள மருத்துவமனைகளுக்கு செல்லும் 5000ரூபாவுக்கு கீழ் வருமானம் பெறும் குடும்பங்களுக்கு போக்குவரத்து உதவியாகமாதாந்தம் 1500ரூபா வழங்கப்படும்.

සමාජ සේවා දෙපාර්තමේන්තුව

දැක්ම

අවදානම් අයගේ යහපැවැත්ම ජාතික සංවර්ධනයට මගපාදයි.

මෙහෙවර

තම අත්‍යවශ්‍ය අවශ්‍යතා සම්පූර්ණ කරගැනීමට, ආත්මාභිමානය ඉහළ නංවාගැනීමට හා ජීවන තත්ත්වය ඉහළ නංවාගැනීමට සාධාරණ හා අපක්‍ෂපාති ක්‍රමවේදයක් මගින් අවදානම් හත්තවයේ සිටින පුද්ගලයන් සවිබලගැන්වීම.

ප්‍රධාන කාර්යයන්

- මහජනාධාර දීමනා ලබාදීම
- මාසික ආදායම රු 5000 ට අඩු දිළිඳු පවුල් සඳහා ආදායම් මාර්ගයක් සලසාගැනීමට උපරිමය රු 30,000 කට යටත්ව ස්වයංරැකියා ආධාරයක් ලබාදීම.
- ආබාධිත පුද්ගලයන්ට හා ආබාධිත ළමුන්ට අවශ්‍ය උපකරණ ලබාදීම.
- ඝෂය රෝගය, තැලසිමියා, පිලිකා, ලාදුරු, වකුගඩු ආබාධ වලින් පෙළෙන රෝගීන් සඳහා දීමනාවක් ලබාදීම.
- වැඩිහිටි නිවාස, ආබාධිත නිවාස සඳහා නඩත්තු ආධාර හා යථායෝග්‍ය දීමනා ලබාදීම.
- ස්වභාවික ආපදා, වන අලි හානි, ගිනි හානි, නිවාස හානි, බෝග විනාශවීම් යනාදියෙන් විපතට පත් පවුල් සඳහා උපරිමය රු 20,000 කට යටත්ව අභියම් සහනාධාර දීමනාවක් ලබාදීම. ඊට අමතරව මෙම දීමනාව අකුණු, සුළිසුළං, වන අලි යනාදියෙන් සිදුවන මරණ සඳහා (මාසික ආදායම රු 5000 ට අඩු පවුල් සඳහා) එම පවුල් වෙනුවෙන් ලබාදීම.
- මන්ද බුද්ධික, මන්ද මානසිකත්වයෙන් හා තදබල නිදන්ගත රෝගවලින් පෙළෙන දරුවන්ට (වයස අවුරුද්ද 12ට අඩු) පෝෂ්‍යදායී ආහාර හා බෙහෙත් වර්ග ලබාගැනීම සඳහා මසකට රු 1000 ක දීමනාවක් ලබාදීම.
- රෝද පුටු, ත්‍රයිසිකල්, සුදු සැරයටිය භාවිතා කරන විශේෂ අවශ්‍යතා සහිත පුද්ගලයන් සඳහා ඔවුන් පදිංචි නිවෙස්වල ඇති ප්‍රවේශ බාධකයන් හැකිතරම් ඉවත්කර ඔවුන්ට පහසුවෙන් නිවෙස්තුල හා කාහිරව සංචාරය කිරීම සඳහා නිවාසවල මූලික අවශ්‍යතා වැඩිදියුණු කිරීම වෙනුවෙන් රු 15,000 ක ආධාරයක් ලබාදීම.
- සෑම මසකම වෛද්‍ය ප්‍රතිකාර ලබාගැනීමට රෝගීන් වෙත ගමන් කිරීමට සිදුවී ඇති රෝගීන් සඳහා ප්‍රවාහන පහසුකම් වශයෙන් යුනිසෙෆ් ව්‍යාපෘතිය යටතේ මසකට රු 1500 ක දීමනාවක් ලබාදීම.

DEPARTMENT OF SOCIAL SERVICES

Vision

Integrated well being of vulnerable leads to National Development

Mission

Strengthening and empowering vulnerable by providing Social Security to meet essential needs, promote self-reliance and enhance the quality of life in fair and equitable manner.

Key Functions

- Payment of Public Assistance Monthly Allowance (PAMA)
- Supporting families living under the poverty line with a one-off self-employment grant to a maximum amount of Rs. 30,000 per family
- Providing Assistive Devices for the Persons With Disability (PWD) and Children With Disability (CWD)
- Providing vocational training to the Person With Disabilities and other department beneficiaries
- Assisting people suffering from contagious diseases such as T.B., leprosy, cancer, Thalassaemia and CKD / Chronic Kidney Diseases.
- Provision of Maintenance Grant and Ad-hoc Grants for Elder's Homes and Home for Persons With Disability run by NGOs and Volunteer Service Organizations
- Compensating families living under poverty line whose properties and belongings damaged by accidents or natural disasters such as fire, cyclone, wild elephants etc. with a maximum amount of Rs.20,000/= as one-time payment per year.
- Rs.1000/= is paid monthly for the mentally affected children under 12 years old in three districts.
- Under the UNICEF project the following programmes are implemented.
- 1500/= monthly Medical payment (for transportation) for the children who need monthly medical check-ups at the hospital other than the hospital located in their respective district or divisions
- Providing livelihood assistance for the Beneficiaries who have selected by the Department of Probation and Child Care Services in connection with the policy of re-unification and the prevention of children in admitting at the children's homes
- Providing modifies wheel chair for the Children with Disabilities (CWDs) and Person With Disabilities (PWDs)

தலைப்பு
கீழ்க் : 953
Head

நிகழ்ச்சித்திட்டம்
பொருள் : 95
Programme

கருத்திட்டம்
பொருள் : 2
Project

சமூகசேவைகள் திணைக்களம்
மேல் சேவை அமைச்சு
Department of Social Services

சமூகப்பாதுகாப்பு
மேல் அமைச்சு
Social Protection

பொதுநிர்வாகமும், சமூகசேவை அமுல்படுத்தலும்
மேல் அமைச்சு
General Administration & Implementation of Social Service

விடயக்குறியீடு ரீதியாக செலவீனங்களின் தொகுப்பு மூலக் பொருள் விலை மானியம்

Summary of Expenditure by Object Code

ரூபாய் ரூ. Rs.

குறியீடு மேல் Code	பிரிவு விடயக்கலைப்பு மேல் பொருள் விலை மானியம் Category / Object Title	2014-15 மேல் Actual	2015-16 மேல் Estimate (Revised)	2016-17 மேல் Estimate
	மேல் செலவீனம் மேல் செலவீனம் Recurrent Expenditure	287,137,311	317,500,000	291,293,000
10	மேல் செலவீனம் மேல் செலவீனம் Personal Emoluments	42,796,418	55,500,000	71,043,000
1001	மேல் செலவீனம் மேல் செலவீனம் Salaries and Wages	25,332,502	28,210,000	34,000,000
1002	மேல் செலவீனம் மேல் செலவீனம் Overtime and Holiday Pay	462,530	682,000	343,000
1003	மேல் செலவீனம் மேல் செலவீனம் Other Allowances	17,001,386	26,608,000	36,700,000
11	மேல் செலவீனம் மேல் செலவீனம் Travelling Expenses	1,475,300	1,500,000	1,500,000
1101	மேல் செலவீனம் மேல் செலவீனம் Travelling - Domestic	1,475,300	1,500,000	1,500,000
12	மேல் செலவீனம் மேல் செலவீனம் Supplies	2,813,901	3,685,000	3,078,000
1201	மேல் செலவீனம் மேல் செலவீனம் Stationery and Office Requisites	1,352,846	1,500,000	1,000,000
1202	மேல் செலவீனம் மேல் செலவீனம் Fuel and Lubricants	1,289,208	2,000,000	2,000,000
1203	மேல் செலவீனம் மேல் செலவீனம் Diets & Uniforms	24,000	32,000	28,000
1205	மேல் செலவீனம் மேல் செலவீனம் Others	73,372	75,000	25,000
1206	மேல் செலவீனம் மேல் செலவீனம் Mechanical and Electrical Goods	74,475	78,000	25,000
13	மேல் செலவீனம் மேல் செலவீனம் Maintenance Expenditure	3,280,066	3,650,000	2,400,000
1301	மேல் செலவீனம் மேல் செலவீனம் Vehicles	1,533,443	1,750,000	1,000,000
1302	மேல் செலவீனம் மேல் செலவீனம் Plant, Machinery and Equipment	341,875	460,000	460,000
1303	மேல் செலவீனம் மேல் செலவீனம் Buildings	999,866	1,000,000	500,000
1304	மேல் செலவீனம் மேல் செலவீனம் Others	404,883	440,000	440,000

14	ஒப்பந்த சேவைகள் கிவிஜி மக சேவா Contractual Services	4,922,832	5,785,000	5,872,000
1401	போக்குவரத்து சேவை Transport	0	75,000	75,000
1402	தபாற் கட்டணங்களும் தொலைத்தொடர்பும் நட்புக் கட்டணம் அல்லது தொலைத் தொடர்பும் Postal & Telecommunication	466,366	800,000	725,000
1403	மின்சாரமும் நீரும் மின்சாரம் அல்லது Electricity and Water	502,655	1,000,000	812,000
1404	வாடகை, கூலிக்கட்டணம் மற்றும் உள்ளூர் வரிகள் (வாகன வரி) வட்டி வட்டி அல்லது உள்ளூர் வரிகள் (வாகன வரி) Rents, Rates and Local Taxes (Vehicle Tax)	414,000	500,000	500,000
1405	ஏனையவை Others	3,539,811	3,410,000	3,760,000
15	மாற்றங்கள் கிவிஜி Transfers	230,166,660	244,980,000	205,250,000
1501	நலநோக்கு வேலைத் திட்டங்கள் சமூக நலத் திட்டம் Welfare Programme	224,885,834	240,400,000	195,750,000
1506	சொத்து கடன் வட்டி சொத்து கடன் வட்டி Property Loan Interest	508,724	680,000	600,000
1509	கொடைகள் Grants	4,772,102	3,900,000	8,900,000
17	மாணியங்கள் Subsidies	1,682,133	2,400,000	2,150,000
1701	நட்டங்களும், பதவழித்தலும் Losses and Write-Offs	26,859	0	0
1703	ஏனையவை Others	1,655,275	2,400,000	2,150,000
	மூலதன செலவினம் பிரதம பிடி Capital Expenditure	31,940,032	21,000,000	29,000,000
20	மூல. சொத்துகளின் புனரமைப்பும் விரிவாக்கமும் பிரதம பிடி பிடி அல்லது விரிவாக்கம் அல்லது Reha. & Improvement of Capital Assets	15,117,200	500,000	1,100,000
2001	கட்டிடங்கள் மற்றும் அமைப்புகள் Buildings and Structures	0	500,000	1,100,000
2004	ஏனையவை (சூழ்நிலை பாதுகாப்பு) Others (Irrigation and Roads)	15,117,200	0	0
21	மூல. சொத்துகளின் கொள்வனவு பிரதம பிடி Acquisition of Capital Assets	16,822,832	20,500,000	27,900,000
2101	வாகனங்கள் Vehicles	0	1,000,000	900,000
2102	தளபடமும், அலுவலக உபகரணங்களும் Furniture and Office Equipment	1,996,667	1,000,000	2,000,000
2103	இயந்திரங்களும், பொறி சாதனங்களும் Plant, Machinery and Equipment	0	1,500,000	4,000,000
2104	கட்டிடங்கள், மற்றும் கட்டமைப்பு Buildings and Structures	14,826,165	17,000,000	21,000,000
	மொ.செ. இ.பி. Total Project Expenditure	319,077,344	338,500,000	320,293,000

Head / Programme/ Project : 953 / 95 / 2

ஏனைய செலவீனங்களின் தொகுப்பு விவர விவரம்
Summary of Expenditure by Object Details

குறியீடு கொடுக்க Code	பிரிவு விவரத்தை காண்பது /பொருள் Category / Object Title	2016மதிப்பீடு Estimate
	மீ.செலவீனம்	250,978,000
10	ஆளுக்கூரிய வேதனாதிக்கள்	36,700,000
1003*11	வாழ்க்கைச் செலவுப்படி	13,000,000
1003*12	உபசரணைப் படி	9,000
1003*13	மொழித் தேர்ச்சிப் படி	200,000
1003*27	விசேட படி	6,000,000
1003*31	விடுமுறைக்கான புகையிரத பிரயாணச் சீட்டு	330,000
1003*34	தொழில் துறை படிக்கள்	161,000
1003*39	இடைக்காலக் கொடுப்பனவு	17,000,000
12	வழங்கல்கள்	2,053,000
1202*41	ஆலுவசகப் பாவனை வாகனங்களிற்கான எரிபொருள்	2,000,000
1203*46	சீருடை	28,000
1205*51	காஞ்சியமும் நுகர்வுப்பொருட்களும்	25,000
13	பராமரிப்பு செலவீனங்கள்	440,000
1304*55	இயந்திர, கணினி, உபகரண பராமரிப்பு	440,000
14	ஒப்பந்த சேவைகள்	4,985,000
1402*71	தபாற் கட்டணங்கள்	200,000
1402*72	தொலைத்தொடர்பு	525,000
1404*73	வாடகையும் கூலிக்கட்டணமும்	500,000
1405*78	துப்புர செய்தல் மற்றும் சலசலக் கட்டணங்கள்	1,060,000
1405*79	பாதுகாப்புக் கட்டணங்கள்	2,700,000
15	மாற்றங்கள்	204,650,000
1501*85	பொதுசன மாநாத்தக் கொடுப்பனவு	140,000,000
1501*86	கசடுநோய்	1,500,000
1501*87	தொழுநோய்	900,000
1501*88	புற்றுநோய்	6,500,000
1501*89	அங்கவீனர்களுக்கான உபகரணங்கள்	6,550,000
1501*91	தற்காலிக நிவாரணக் கொடுப்பனவு	7,000,000
1501*92	பொதுசன மாநாத்தக் கொடுப்பனவு பெறுவோருக்கான புனர்வாழ்வு	15,000,000
1501*94	மூளை வளர்ச்சி குன்றிய பிள்ளைகளுக்கான படி	8,300,000
1501*97	சமூக பராமரிப்பு நிலையம்	4,000,000
1501*98	சிறுநீரக நோக்கான கொடுப்பனவு	6,000,000
1509*121	முதியோர் இல்லங்களுக்கான கொடை	4,000,000
1509*122	அங்கவீனர் இல்லங்களுக்கான கொடை	4,000,000
1509*125	தனிப்பட்ட கொடை	900,000
17	மாணியங்கள்	2,150,000
1703*132	பத்திரிகைகள், அச்சிடும் விளம்பரமும்	30,000
1703*133	பயிற்சியும், பயிலுனர்படி	350,000

1703*134	நலன்புரி	இன வாய்வு	Welfare	100,000
1703*135	இடைநேர் செலவினம்	ஊதா உபகரணம்	Incidental	70,000
1703*136	முதியோர் தினம், அங்கவீணர்தினம்	வந்தியம் அல்லது தடையற்ற தினம்	Elders Day & Disabled Day	1,600,000
	மூலதன செலவினம்	பிராந்திய உபகரணம்	Capital Expenditure	29,000,000
20	மூல. சொத்துகளின் புனர்தாரண	பிராந்திய உபகரணம்	Reha. & Improvement of Capital	1,100,000
2001*01	கட்டிடங்கள் மற்றும் அமைப்புகள்	கட்டிடக்கலை அல்லது கட்டிடக்கலை	Buildings and Structures(C.B.G)	1,100,000
21	மூல. சொத்துகளின் கொள்வனவு	கொள்வனவு	Acquisition of Capital Assets	27,900,000
2101*01	வாகனங்கள்	வாகனம்	Vehicles(C.B.G)	900,000
2102*02	தளபாடமும், அலுவலக உபகரணங்களும்	தளபாடம் அல்லது அலுவலக உபகரணம்	Furniture and Office Equipment(P.S.D.G)	2,000,000
2103*01	இயந்திரங்களும், பொறி சாதனங்களும்	இயந்திரம் அல்லது பொறி சாதனம்	Plant, Machinery and Equipment(C.B.G)	1,000,000
2103*02	இயந்திரங்களும், பொறி சாதனங்களும்	இயந்திரம் அல்லது பொறி சாதனம்	Plant, Machinery and Equipment(P.S.D.G)	3,000,000
2104*02	கட்டிடங்கள், மற்றும் கட்டமைப்பு	கட்டிடக்கலை அல்லது கட்டிடக்கலை	Buildings and Structures(P.S.D.G)	21,000,000
	மொ.செலவு	இ.உ.உ	Total Project Expenditure	279,978,000

நிதி மூலங்கள்
இலாப மூலம்
Sources of Finance

நிதி மூலம் Sources of Finance	2014-15 Actual	2015-16 Estimate	2016-17 Estimate
தொகுதிக் கொடைகள் பிராந்திய குழு Block Grant	287,137,311	317,500,000	291,293,000
பிரமாண அடிப்படையிலான கொடைகள் குறியிடப்பட்ட குழு Criteria Based Grant	1,996,667	2,000,000	3,000,000
மாகாண விசேட அபிவிருத்திக்கான கொடைகள் சென்ட்ரல் நிதி அமைச்சர் குழு Provincial Specific Development Grant	14,826,165	19,000,000	26,000,000
யுனிசெப் UNICEF	15,117,200	0	0
மொ.செலவு : இ.உ.உ : Total Expenditure	319,077,344	338,500,000	320,293,000

தலைப்பு : 953 : 95 : 2

சமூகசேவைகள் திணைக்களம்
 மதரசு ஢ேலா ஢ேலா ஢ேலா
 Department of Social Services

நி஢ுழ்ச்சித்திட்டம் : 95 : 95 : 2

சமூக஢ுதுகா஢ு
 மதரசு ஢ுர஢லா
 Social Protection

கருத்திட்டம் : 2 : 2

஢ுதுநிர்வாகமு஢ு, சமூகசேவை அமுல்஢ுத்தலு஢ு
 ஢ுலா ஢ுர஢லா ஢ு ஢ுது ஢ேலா ஢ுது஢ுது ஢ுது
 General Administration & Implementation of Social Service

கருத்திட்ட ரீதியாக ஆளணி வி஢ுரம்
 ஢ுது஢ுது கார்டு ஢ுது஢ுது ஢ுது஢ுது
 Project Employment Profile

சேவைகளின் மட்டம் ஢ேலா ஢ுது஢ுது Service Level	அ஢ுது஢ுது஢ுது஢ுது ஆளணி ஢ுது஢ுது ஢ேலா ஢ுது஢ுது Approved Cadre	2014஢ுது஢ுது ஢ுது஢ுது Actual	2015஢ுது஢ுது ஢ுது஢ுது஢ுது஢ுது Estimate	2016஢ுது஢ுது ஢ுது஢ுது஢ுது஢ுது Estimate
சி஢ுர஢ுது மட்டம் ஢ுது஢ுது ஢ுது஢ுது A-Senior level	2	2	2	2
஢ுது஢ுது஢ுது நி஢ுது மட்டம் ஢ுது஢ுது ஢ுது஢ுது B-Tertiary level	50	35	50	50
இர஢ுது஢ுது நி஢ுது மட்டம் ஢ுது஢ுது ஢ுது஢ுது C-Secondary level	96	76	96	96
ஆர஢ுது மட்டம் ஢ுது஢ுது ஢ுது஢ுது D-Primary level	9	6	9	9
Total	157	119	157	157

DEPARTMENT OF PROBATION AND CHILDCARE SERVICES

Vision

Children with safe environment in integrated society.

Mission

Protect and support affected children through financial, physical and legal assistance and integrate them into the society with in a safe and secured environment without discrimination.

Key Functions

- Protecting and safeguarding the rights of affected children
- Providing physical and mental health facilities
- Caring and protecting affected children in centers/ Societies
- Institutional capacity development
- Good governance

14	ஒப்பந்த சேவைகள் கிசிஐசி மக சேவை Contractual Services	2,894,869	3,150,000	2,900,000
1401	போக்குவரத்து புலகை Transport	188,303	300,000	200,000
1402	தூரநகல் கட்டணங்களும் தொலைத்தொடர்பும் அஞ்சல் மின்னஞ்சல் அல்லது தொலைத்தொடர்பு Postal & Telecommunication	689,952	800,000	700,000
1403	மின்சாரமும் நீரும் மின்சாரம் மற்றும் நீர் Electricity and Water	547,758	600,000	600,000
1404	வாடகை, கலிகட்டணம் மற்றும் உள்ளூர் வரிகள் (வாகன வரி) வட்டி வரி மற்றும் உள்ளூர் வரிகள் (வாகன வரி) Rents, Rates and Local Taxes (Vehicle Tax)	308,655	250,000	400,000
1405	ஏனையவை Others	1,160,202	1,200,000	1,000,000
15	மாற்றங்கள் அடகு கிசிஐசி Transfers	23,617,631	24,457,000	20,700,000
1501	நலநிதிக்கு சேவைத் திட்டங்கள் Welfare Programme	6,318,935	6,000,000	4,000,000
1506	சொத்து கடன் வட்டி Property Loan Interest	598,990	600,000	600,000
1509	கொடைகள் Grants	16,699,707	17,857,000	16,100,000
17	மானியங்கள் Subsidies	2,443,854	2,850,000	1,700,000
1703	ஏனையவை Others	2,443,854	2,850,000	1,700,000
	மூலதன செலவினம் புலகை செலவு Capital Expenditure	23,387,027	22,000,000	24,000,000
20	மூல. சொத்துகளின் புனரமைப்பும் விரிவாக்கமும் புனரமைப்பு மற்றும் விரிவாக்கம் Reha. & Improvement of Capital Assets	9,001,549	0	0
2004	ஏனையவை (சூழ்ச்சி பாதுகாப்பு) Others (Irrigation and Roads)	9,001,549	0	0
21	மூல. சொத்துகளின் பெறல் Acquisition of Capital Assets	14,385,478	22,000,000	24,000,000
2102	தளபடமும், அலுவலக உபகரணங்களும் Furniture and Office Equipment	1,499,845	2,000,000	3,000,000
2104	கட்டிடங்கள், மற்றும் கட்டமைப்பு Buildings and Structures	12,885,633	20,000,000	21,000,000
	மொ.செ. இ.சி. Total Project Expenditure	115,581,640	134,500,000	131,276,000

நதி மூலங்கள்

உருவ குறை

Sources of Finance

நிதியூட்டல் மூலங்கள் Financing	2014 உண்மை மதிப்பு Actual	2015 நிதிநிதி மதிப்பு Estimate	2016 நிதிநிதி மதிப்பு Estimate
தொகுதிக் கொடைகள் Block Grant	92,194,613	112,500,000	107,276,000
பிரமாண அடிப்படையிலான கொடைகள் Criteria Based Grant	1,499,845	2,000,000	3,000,000
மாநில விசேட அபிவிருத்திக்கான கொடைகள் Provincial Specific Development Grant	12,885,633	20,000,000	21,000,000
யுனிசெப் UNICEF	9,001,549	0	0
மொ.செ. இ.சி. Total Expenditure	115,581,640	134,500,000	131,276,000

Head / Programme/ Project : 954 / 95 / 2

ஏனைய செலவீனங்களின் தொகுப்பு விவரம்
Summary of Expenditure by Object Details

குறியீடு மண்டல Code	பிரிவு விவரத்தலைப்பு காணொலி /வகு விவரம் Category / Object Title	2016மத்திய மதிப்பீடு Estimate
	மீ.செலவினம்	65,669,000
10	ஆளுங்குரிய வேதனாதிகள்	46,419,000
1003*11	வாழ்க்கைச் செலவுப்படி	16,005,600
1003*12	உபசரணப் படி	18,000
1003*13	மொழித் தேர்ச்சி படி	150,000
1003*27	விசேட படி	3,125,400
1003*31	விடுமுறைக்கான புனையாத பிரயாணச் சீட்டு	200,000
1003*33	மீளிக்கான உத்தியோகத்திற்கான படி	400,000
1003*39	இடைக்காலக் கொடுப்பனவு	20,520,000
12	வழங்கல்கள்	1,400,000
1202*41	தரவிறக்கப் பாசன வாகனங்களிற்கான எரிபொருள்	1,400,000
13	பராமரிப்பு செலவீனங்கள்	350,000
1304*55	இயந்திர, களனி, உபகரண பராமரிப்பு	350,000
14	ஒப்பந்த சேவைகள்	1,700,000
1402*71	தபால் கட்டணங்கள்	100,000
1402*72	தொலைத்தொடர்பு	600,000
1405*78	துப்பு செய்தல் மற்றும் சலவைக் கட்டணங்கள்	500,000
1405*79	பாதுகாப்புக் கட்டணங்கள்	500,000
15	மாற்றங்கள்	20,100,000
1501*96	அரச சிறுவர் பொறுப்பேற்கும் இல்லமும் திறந்திருக்கும் பாடசலையும்	4,000,000
1509*123	சிறுவர் இல்லங்களுக்கான கொடை	5,000,000
1509*124	பாலர் பகல் பராமரிப்பு இல்லங்களுக்கான கொடை	3,600,000
1509*125	தனிப்பட்ட கொடை	4,500,000
1509*127	பொருத்தமான நபர்களுக்கான படியும், மற்றவைபும்	3,000,000
17	மாணியங்கள்	1,700,000
1703*131	பயிற்சி சேவைகள்	100,000
1703*132	பத்திரிகைகள், அச்சீடும் விளம்பரமும்	300,000
1703*133	பயிற்சியும், பயிலுனவர் படி	200,000
1703*134	நலன்புரி	100,000
1703*135	இடைநேர் செலவினம்	100,000
1703*137	சிறுவர்/இளைஞர்கள்	800,000
1703*157	மாகாண பயிற்சி பட்டறையும், விடுதித் தேவையும்	100,000
	மூலதன செலவினம்	24,000,000
21	மூல. சொத்துகளின் கொள்வனவு	24,000,000
2102*01	தளபாடமும், அலுவலக உபகரணங்களும்	3,000,000
2104*02	கட்டிடங்கள், மற்றும் கட்டமைப்பு	21,000,000
	மொ.செலவு	89,669,000

தலைப்பு : சிறுவர் நன்மைக்கான பராமரிப்பு சேவைகள் திணைக்களம்
 இடம் : 954 பரமரிப்பு அல்லது குழந்தைகள் சேவை அலுவலகம்
 Head : Department of Probation & Child Care Services
 நிகழ்ச்சித்திட்டம் : 95 சமூகப்பாதுகாப்பு
 Programme : Social Protection
 கருத்திட்டம் : பொதுநிர்வாகம், நிதி- சிறுவர் நன்மைக்கான பராமரிப்பு சேவைகள்
 வகை : 2 தொகுதி அலுவலகம், பரமரிப்பு அல்லது குழந்தைகள் சேவைகள்
 Project : General Administration, Finance, Probation & Child Care Services

கருத்திட்ட ரீதியாக ஆளணி விபரம்
 வகை கட்டிடம் அளவிலான தரவுகள்
 Project Employment Profile

சேவைகளின் மட்டம் அல்லது அளவு Service Level	அனுமதிக்கப்பட்ட ஆளணி அளவு அல்லது மட்டம் Approved Cadre	2014 உண்மை மட்டம் Actual	2015 மதிப்பீடு அளவு அல்லது மட்டம் Estimate	2016 மதிப்பீடு அளவு அல்லது மட்டம் Estimate
சிரேஷ்ட மட்டம் அல்லது அளவு A-Senior level	2	1	2	2
மூன்றாம் நிலை மட்டம் அல்லது அளவு B-Tertiary level	51	43	51	51
இரண்டாம் நிலை மட்டம் அல்லது அளவு C-Secondary level	150	99	131	150
ஆரம்ப மட்டம் அல்லது அளவு D-Primary level	51	22	70	51
Total	254	165	254	254

வீதி அபிவிருத்தி, காணி மற்றும் காணிகள்
அபிவிருத்தி, திறன் மற்றும் மனிதவலு
அபிவிருத்தி, மகளிர் விவகாரம் மற்றும் நீர்
வழங்கல் அமைச்சு

லாட்ஸ் சංවර්ධන, ඉඩම් හා ඉඩම් සංවර්ධන,
නිපුණතා හා මිනිස්වල සංවර්ධන, වනිකා තට්පු
හා ජල සම්පාදන අමාත්‍යාංශය

MINISTRY OF ROAD DEVELOPMENT,
LAND & LAND DEVELOPMENT, SKILL &
MANPOWER DEVELOPMENT, WOMEN
AFFAIRS AND WATER SUPPLY

வீதி அபிவிருத்தி அமைச்சு
மேல்நிலை அமைச்சு
Ministry of Road Development
திணைக்கள ரீதியாக செலவினங்களின் தொகுப்பு
ஏராளம் வியாதி மூலம்

Summary of Expenditure by Institution

ரூபா ரி Rs.

தலைப்பு கட்டிடம் Head	பிரிவுத்தலைப்பு வகைப்பாடு Category Title	2014-ம் ஆண்டு மேல்நிலை Actual	2015-ம் ஆண்டு மேல்நிலை Estimate (Revised)	2016-ம் ஆண்டு மேல்நிலை Estimate
	மீ.செலவினம் ஏராளம் வியாதி Recurrent Expenditure	245,991,703	359,199,000	296,102,000
970	வீதி அபிவிருத்தி அமைச்சு மேல்நிலை அமைச்சு Ministry of Road Development	47,091,489	50,074,000	40,296,000
971	வீதி அபிவிருத்தித் திணைக்களம் மேல்நிலை அமைச்சு Department of Road Development	124,710,275	213,250,000	160,233,000
972	காணி நிர்வாகத் திணைக்களம் ஓய்வு பரிசீலனை அமைச்சு Department of Land Administration	74,189,939	95,875,000	95,573,000
	முலதன செலவினம் ஏராளம் வியாதி Capital Expenditure	82,865,002	102,500,000	398,300,000
970	வீதி அபிவிருத்தி அமைச்சு மேல்நிலை அமைச்சு Ministry of Road Development	32,309,263	21,000,000	17,000,000
971	வீதி அபிவிருத்தித் திணைக்களம் மேல்நிலை அமைச்சு Department of Road Development	50,555,739	74,000,000	377,300,000
972	காணி நிர்வாகத் திணைக்களம் ஓய்வு பரிசீலனை அமைச்சு Department of Land Administration	0	7,500,000	4,000,000
மொ.செ.	மொ.செ. மொ.செ. Total Expenditure	328,856,705	461,699,000	694,402,000

நிதி மூலங்கள்
மூலம் மூலம்
Sources of Finance

நிதியியல் மூலம் Financing	2014-ம் ஆண்டு மேல்நிலை Actual	2015-ம் ஆண்டு மேல்நிலை Estimate (Revised)	2016-ம் ஆண்டு மேல்நிலை Estimate	
தொகுதிக் கொடைகள் மூலம் மூலம் Block Grant	245,991,703	359,199,000	296,102,000	
பிரமாண அடிப்படையிலான கொடைகள் மூலம் மூலம் Criteria Based Grant	23,510,983	27,500,000	25,000,000	
மாநிலம் விசேட அபிவிருத்திக்கான கொடைகள் மூலம் மூலம் Provincial Specific Development Grant	58,904,019	75,000,000	373,300,000	
வருமான கொடை மூலம் மூலம் Revenue Grant	450,000	0	0	
மொ.செ.	மொ.செ. மொ.செ. Total Expenditure	328,856,705	461,699,000	694,402,000

வீதி அபிவிருத்தி அமைச்சு
உட்கட்சி அமைச்சு
Ministry of Road Development

வட்டியுள்ளிட்டி ரீதியாக செலவீனங்களின் தொகுப்பு மார்ச் மாத சீரமைப்பு

Summary of Expenditure by Object Code

ரூபா ரூ. Rs.

குறியீடு Object Code	பிரிவு விவரத்தை காண்க / Object Title	2014 உண்மை Actual	2015 மதிப்பு Estimate (Revised)	2015 மதிப்பு Estimate
	மீ.செலவினம் மீ.செலவினம் Recurrent Expenditure	245,991,703	359,199,000	296,102,000
10	ஆளுகிறிய வேதனாதிக்கள் Personal Emoluments	128,818,256	171,329,000	174,602,000
1001	சம்பளமும் கூலியும் Salaries and Wages	73,168,738	78,099,000	80,907,000
1002	மேலதிக வேலை, விடுமுறைக் கொடுப்பனவுகள் Overtime and Holiday Pay	3,468,170	3,200,000	3,181,000
1003	ஏனைய படிக்கல்கள் Other Allowances	52,181,348	90,030,000	90,514,000
11	பிரயாணச் செலவு Traveling Expences	4,006,708	4,620,000	4,300,000
1101	உள்நாட்டு பிரயாணம் Traveling - Domestic	4,006,708	4,620,000	4,300,000
1102	வெளிநாட்டு பிரயாணம் Traveling - Foreign	0	0	0
12	வழங்கல்கள் Supplies	12,977,436	13,899,000	11,212,000
1201	எழுத்துக்களும் அலுவலக தே.பொருட்களும் Stationery and Office Requisites	3,501,321	3,840,000	2,950,000
1202	எரிபொருளும் உராய்வு Fuel and Lubricants	9,174,364	9,300,000	7,750,000
1203	உணவும் சீருடைபும் Diets & Uniforms	144,000	159,000	174,000
1205	ஏனையவை Others	0	180,000	78,000
1206	இயந்திர. இலத்திரனியல் பொருட்கள் Mechanical and Electrical Goods	157,751	420,000	260,000
13	பராமரிப்பு செலவீனங்கள் Maintenance Expenditure	79,976,030	149,332,000	87,906,000
1301	வாகனங்கள் Vehicles	5,948,804	7,000,000	5,200,000
1302	பொறித் தொகுதியும் இயந்திர உபகரணங்களும் Plant, Machinery and Equipment	922,718	962,000	956,000
1303	கட்டிடங்கள் Buildings	7,413,030	5,880,000	3,000,000
1304	ஏனையவை Others	13,864,800	18,090,000	15,050,000
1305	கட்டமைப்பு (குளங்களும் வீதிகளும்) Structures (Tanks & Roads)	51,826,677	117,400,000	63,700,000
14	ஒப்பந்த சேவைகள் Contractual Services	12,637,268	13,839,000	12,733,000
1401	போக்குவரத்து Transport	0	11,000	5,000
1402	தபார் கட்டணங்களும் தொலைத்தொடர்பும் Postal & Telecommunication	2,328,502	2,430,000	2,200,000
1403	மின்சாரும் நீரும் Electricity and Water	2,366,816	2,338,000	1,938,000

1404	வாடகை, கூலிக்கட்டணம் மற்றும் உள்நாட்டு வரிகள் (வாகன வரி) வசூல், வசூல் வசூலிக்கும் வசூல்கள் மற்றும் வசூல்கள் Rents, Rates and Local Taxes (Vehicle Tax)	3,020,630	4,350,000	3,140,000
1405	ஏனையவை Others	4,921,320	4,710,000	5,450,000
15	மாற்றங்கள் Transfers	4,730,878	2,610,000	2,650,000
1502	ஓய்வூதியம், ஓய்வூதிய பணிக்குறைவுகள் Retirements Benefits	0	200,000	650,000
1504	அபிவிருத்திகளுக்கான மானியங்கள் Development Subsidies	2,816,412	430,000	0
1506	சொத்து கடன் வட்டி Property Loan Interest	1,914,466	1,980,000	2,000,000
17	மானியங்கள் Subsidies	2,845,129	3,570,000	2,699,000
1703	ஏனையவை Others	2,845,129	3,570,000	2,699,000
மூலதன செலவினம் குடியேற்ற வீடுகள் Capital Expenditure		82,865,002	102,500,000	398,300,000
20	மூல, சொத்துகளின் புனரமைப்பும் விரிவாக்கமும் Reha. & Improvement of Capital Assets	15,811,533	11,300,000	9,000,000
2001	கட்டிடங்கள் மற்றும் அமைப்புகள் Buildings and Structures	3,568,503	5,200,000	6,500,000
2003	வாகனங்கள் Vehicles	444,750	1,100,000	500,000
2004	ஏனையவை (குளங்கள் பாறைகள்) Others (Irrigation and Roads)	11,798,280	5,000,000	2,000,000
21	மூல, சொத்துகளின் பெறல் Acquisition of Capital Assets	67,053,469	89,200,000	385,300,000
2101	வாகனங்கள் Vehicles	0	3,100,000	3,000,000
2102	தளபாடமும், அலுவலக உபகரணங்களும் Furniture and Office Equipment	5,744,833	2,100,000	3,000,000
2103	இயந்திரங்களும், பொறி சாதனங்களும் Plant, Machinery and Equipment	0	2,000,000	0
2104	கட்டிடங்கள், மற்றும் கட்டமைப்பு Buildings and Structures	47,555,739	70,000,000	371,300,000
2105	காணி, காணி அபிவிருத்தி Lands and Land Improvements	13,752,898	12,000,000	8,000,000
24	இயலாமைக் கட்டிடமெழுப்பும் Capacity Building	0	2,000,000	4,000,000
2401	பயிற்சியும் இயலாமைக் கட்டிடமெழுப்பும் Training and Capacity Buildings	0	2,000,000	4,000,000
மொ.செ. மொ. Total Project Expenditure		328,856,705	461,699,000	694,402,000

0,000	3,140,00
0,000	5,450,00
0,000	2,650,00
0,000	650,00
0,000	2,000,00
0,000	2,699,00
0,000	2,699,00
0,000	398,300,00
0,000	9,000,00
0,000	6,500,00
0,000	500,00
0,000	2,000,00
0,000	385,300,00
0,000	3,000,00
0,000	3,000,00
0,000	
0,000	371,300,00
0,000	8,000,00
0,000	4,000,00
0,000	4,000,00
99,000	694,402,00

வீதி அபிவிருத்தி, காணி மற்றும் காணிகள் அபிவிருத்தி, திறன் மற்றும் மனிதவலு அபிவிருத்தி, மகளிர் விவகாரம் மற்றும் நீர் வழங்கல் அமைச்சு

தூரநோக்கு

கிழக்கு மாகாணத்தின் எதிர்கால தேவைக்கேற்ப திருப்திகரமான உட்கட்டமைப்பு வசதிகளை உருவாக்குதல்.

நோக்கம்

அமைச்சின் கீழுள்ள சகல துறைகளையும் மற்றும் திணைக்களங்களையும் ஸ்திரப்படுத்தி அதற்கான வசதிகளை வழங்குவதன் மூலமாக மாகாணத்தின் உட்கட்டமைப்பு வசதிகளை அவ்வப்போது நீதியான முறையில் வழங்குவதற்காக நடவடிக்கை எடுத்தல். அதற்காக அமைச்சின் கீழுள்ள திணைக்களங்களை வலுவூட்டலும், முகாமை செய்தலும், மற்றும் சிறந்த ஆளுகையை ஏற்படுத்தலும்.

முக்கிய செயற்பாடுகள்

- வீதிகள், பாலங்கள் என்பனவற்றை நிர்மாணித்தலும், புனர் நிர்மாணம் செய்தலும், பராமரித்தலுக்கும் வழிகாட்டல்.
- கட்டடங்களின் நிர்மாணமும், புனருத்தாரணமும், பராமரித்தல் சேவைகளுக்கு வழிகாட்டல். குளங்களின் நிர்மாணமும், புனருத்தாரணமும், பராமரிப்பு சேவைகளுக்கு வழிகாட்டல்.
- மக்களின் அடிப்படை வீட்டு வசதிகளை ஏற்படுத்தி வழங்குதல் தொடர்பிலும், வீடமைப்பிற்கான முன் ஏற்பாடுகளை செய்து வழங்குதல் தொடர்பிலும் குறிப்பிட்ட நிறுவனங்களுக்கும், மக்களுக்கும் உதவுதல்.
- கிராமிய மக்களுக்கு மின்சார சேவைகளை பெற்று வழங்குதல் தொடர்பில் குறிப்பிட்ட மக்களையும், தொடர்புடைய வேறு நிறுவனங்களையும் இணைத்து கூட்டாகச்சேர்த்து செயற்படுதல்.
- மக்களினதும், நிறுவனங்களினதும் நீர் வழங்கல் சேவைகளில் குறிப்பிட்ட மக்களையும், நிறுவனங்களையும் தொடர்பு கொண்டு நீர் வழங்கல் வடிகால் அமைப்பு சபையுடனும், அரசு நிறுவனங்களுடனும் தொடர்பு கொண்டு குறிப்பிட்ட சேவை நிறைவேற்றத்திற்கு ஒத்துழைப்பு வழங்குதல்.
- அமைச்சின் கீழ் செயற்படும் வீதி அபிவிருத்தி, நீர்ப்பாசன, கட்டடங்கள் திணைக்களங்களின் நிதி, நிர்வாக விடயங்களை ஒருங்கிணைத்தலும், ஆலோசனை வழங்கலும், வழிகாட்டலும்.

මාර්ග සංවර්ධන, ඉඩම් හා ඉඩම් සංවර්ධන, නිසුණතා හා මිනිස්බ, සංවර්ධන, වනිතා කටයුතු හා ජල සම්පාදන අමාත්‍යාංශය

දැක්ම

කැලෙහි පළාතේ අනාගත අවශ්‍යතා සඳහා සැහිල්කට පත්විය හැකි යටිතල පහසුකම් සැපයීම.

මෙහෙවර

අමාත්‍යාංශය යටතේ ඇති සියලු අංශ හා දෙපාර්තමේන්තු තියෝජනය වන පරිදි ඒ සඳහා අවශ්‍ය පහසුකම් සලසාදීම මගින් පළාතේ යටිතල පහසුකම් ඒ ඒ අවස්ථාවන්හිදී සාධාරණ ලෙස ලබාදීමට කටයුතු කිරීම. ඒ සඳහා අමාත්‍යාංශය යටතේ ක්‍රියාත්මක වන දෙපාර්තමේන්තු සවිබල ගැන්වීම, කළමනාකරණය කිරීම හා යහපාලනයක් ඇති කීම.

ප්‍රධාන කාර්යයන්

- මාර්ග සැලසුම් ආදිය නිර්මාණය කිරීම, ඉදිකිරීම, නඩත්තු කිරීම සඳහා මග පෙන්වීම.
- ගොඩනැගිලි නිර්මාණය කිරීම, පුනරුත්ථාපනය කිරීම, නඩත්තු කිරීම වැනි සේවාවන්ට මග පෙන්වීම.
- වැව් නිර්මාණය කිරීම, පුනරුත්ථාපනය කිරීම නඩත්තු කිරීම සේවාවන්වලට මග පෙන්වීම.
- මහජනතාවගේ යටිතල පහසුකම්, නිවාස අවශ්‍යතා සැපයීම සම්බන්ධයෙන් නිවාස ඉදි කිරීමේ ඉලික කටයුතු ඇතිකර දෙපාර්තමේන්තුවට හා මහජනතාවට සහාය වීම.
- ග්‍රාමීය මහජනතාව වැඩි බල සේවාවන් සැපයීම සම්බන්ධයෙන් අදාළ මහජනතාව සහ සම්බන්ධ අනෙකුත් ආයතන අතර සම්බන්ධීකරණය ඇති කර ක්‍රියා කිරීම.
- මහජනතාවට හා ආයතනවලට ජලය සැපයීම සේවාවන් සම්බන්ධයෙන් අදාළ මහජනතාව හා ආයතන සම්බන්ධ කොට ජල සම්පාදන ආයතන හා රාජ්‍ය ආයතන සමග සම්බන්ධ වී එම සේවාවන් ලබා දීමට සහයෝගය දැක්වීම.
- අප අමාත්‍යාංශය යටතේ පවතින මාර්ග සංවර්ධන, වාරිමාර්ග හා ගොඩනැගිලි යන දෙපාර්තමේන්තුවල මූල්‍ය හා පරිපාලන ක්‍රියාකාරකම් සම්බන්ධීකරණය කරමින්ද උපදෙස් ලබා දෙමින්ද මග පෙන්වීම.

**MINISTRY OF ROAD DEVELOPMENT, LAND & LAND DEVELOPMENT
SKILL & MANPOWER DEVELOPMENT, WOMEN AFFAIRS AND
WATER SUPPLY**

Vision

Satisfactory infrastructure development to cater future demand of the Eastern Province.

Mission

Strengthening and facilitating the sectors & departments to attend in providing infrastructure facilities of Eastern Province to fulfil the future demand in ethical manner.

Key Functions

- Construction of Road and Bridges, Rehabilitation and guide on maintenance.
- Construction of Buildings, Rehabilitation and guide on maintenance.
- Construction of Tanks, Rehabilitation and guide on maintenance.
- Assist the institutions and the public to provide the basic housing facilities and provision to the housing construction.
- Work together with the people who are in rural areas and the related institutions to provide rural electrification.
- Make necessary arrangement to provide water supply with the coordination of the National Water Supply & Drainage Board and Government sectors for the people and the institutions in the relevant areas.
- Coordinating, give an advice and guide on Financial and Administrative activities for Road Development, Irrigation and Buildings Departments, which are coming under our Ministry.

தலைப்பு : 970 வீதி அபிவிருத்தி அமைச்சு
 Head : 970 Road Development Ministry of Road Development

விடயக்குறியீடு ரீதியாக செலவீனங்களின் தொகுப்பு
 Summary of Expenditure by Object Code

குறியீடு Code	பிரிவு விடயத்தலைப்பு காண்புகள் / இடம் பிடிக்கப்பட்ட Category / Object Title	2014 உண்மை மொத்தம் Actual	2015 மதிப்பீடு மீள்கணிப்பீடு Estimate (Revised)	2016 மதிப்பீடு மீள்கணிப்பீடு Estimate
	மீ.செலவினம் Recurrent Expenditure	47,091,489	50,074,000	40,296,000
10	ஆளுகிறிய வேதனாதிக்கள் Personal Emoluments	18,857,886	23,074,000	22,796,000
1001	சம்பளமும் கூலியும் Salaries and Wages	10,859,654	10,449,000	10,680,000
1002	மேலதிக வேலை நேரத்திற்கு கொடுப்பனவுகள் Overtime and Holiday Pay	1,411,513	1,200,000	1,288,000
1003	ஏனைய புகள்கள் Other Allowances	6,586,719	11,425,000	10,828,000
11	பயாணச் செலவு Travelling Expences	549,341	920,000	700,000
1101	உள்நாட்டு பயணச் செலவு Travelling - Domestic	549,341	920,000	700,000
12	வழங்கல்கள் Supplies	8,075,691	8,557,000	5,810,000
1201	எழுத்துருவிகளும் அலுவலக தேவையான பொருட்களும் Stationery and Office Requisites	2,601,634	2,340,000	1,550,000
1202	எரிபொருளும் உராய்வு நெய்க்களும் Fuel and Lubricants	5,314,761	5,700,000	3,950,000
1203	உணவும் சீருடைபும் Diets & Uniforms	20,000	27,000	42,000
1205	ஏனையவை Others	0	180,000	78,000
1206	இயந்திர, இலத்திரனியல் பொருட்கள் Mechanical and Electrical Goods	139,296	310,000	190,000
13	பராமரிப்பு செலவீனங்கள் Maintenance Expenditure	8,841,743	7,632,000	4,006,000
1301	வாகனங்கள் Vehicles	3,204,746	3,500,000	1,700,000
1302	பொறித் தொகுப்பும் இயந்திர உபகரணங்களும் Plant, Machinery and Equipment	163,024	262,000	156,000
1303	கட்டிடங்கள் Buildings	5,136,462	3,380,000	1,900,000
1304	ஏனையவை Others	337,510	490,000	250,000
14	ஒப்பந்த சேவைகள் Contractual Services	6,021,400	6,831,000	5,305,000
1401	போக்குவரத்து Transport	0	11,000	5,000
1402	தபால் கட்டணங்களும் தொலைத்தொடர்பும் Postal & Telecommunication	971,564	980,000	650,000
1403	மின்சாரமும் நீரும் Electricity and Water	1,587,270	1,230,000	900,000
1404	வாடகை, கல்க்கட்டணம் மற்றும் உள்ளூர் வரிகள் (வாகன வரி) Rents, Rates and Local Taxes (Vehicle Tax)	2,755,000	4,000,000	3,000,000

1405	ஏனையவை வேறது Others	707,565	610,000	750,000
15	மாற்றங்கள் கொடுக்கீ Transfers	3,030,820	810,000	200,000
1504	அபிவிருத்திகளுக்கான மாணியங்கள் Development Subsidies	2,816,412	430,000	0
1506	சொத்து கடன் வட்டி ஒட்டுக் கட்டிடம் Property Loan Interest	214,408	380,000	200,000
17	மாணியங்கள் மாணியங்கள் Subsidies	1,714,609	2,250,000	1,479,000
1703	ஏனையவை வேறது Others	1,714,609	2,250,000	1,479,000
	மூலதன செலவினம் முலதன செலவினம் Capital Expenditure	32,309,263	21,000,000	17,000,000
20	மூல. சொத்துகளின் புனர்தாரணமும் விரிவாக்கமும் Reha. & Improvement of Capital Assets	12,811,533	2,300,000	1,000,000
2001	கட்டிடங்கள் மற்றும் அமைப்புகள் கட்டிடங்கள் மற்றும் அமைப்புகள் Buildings and Structures	568,503	1,200,000	500,000
2003	வாகனங்கள் வாகனங்கள் Vehicles	444,750	1,100,000	500,000
2004	ஏனையவை (குளங்கள் பாதுகாப்பு) வேறது (Irrigation and Roads)	11,798,280	0	0
21	மூல. சொத்துகளின் கொள்வனவு கொள்வனவு Acquisition of Capital Assets	19,497,730	16,700,000	12,000,000
2101	வாகனங்கள் வாகனங்கள் Vehicles	0	1,100,000	1,000,000
2102	தளபடமும், அலுவலக உபகரணங்களும் தளபடமும், அலுவலக உபகரணங்களும் Furniture and Office Equipment	5,744,833	1,600,000	3,000,000
2103	இயந்திரங்களும், பெரி சாதனங்களும் இயந்திரங்களும், பெரி சாதனங்களும் Plant, Machinery and Equipment	0	2,000,000	0
2105	காணி, காணி அபிவிருத்தி ஒட்டுக் கட்டிடம் Lands and Land Improvements	13,752,898	12,000,000	8,000,000
24	இயலாமைக் கட்டியெழுப்பதல் கட்டிடம் Capacity Building	0	2,000,000	4,000,000
2401	பயிற்சியும் இயலாமைக் கட்டியெழுப்பதலும் கட்டிடம் Training and Capacity Buildings	0	2,000,000	4,000,000
மொ. செலவு Total Project Expenditure		79,400,752	71,074,000	57,296,000

நிதி மூலங்கள்
Sources of Finance

நிதி மூலம் Sources of Finance	2014-15 Actual	2015-16 Estimate	2016-17 Estimate
தொகுதிக் கொடைகள் Block Grant	47,091,489	50,074,000	40,296,000
பிரமாண அடிப்படையிலான கொடைகள் Criteria Based Grant	20,510,983	21,000,000	17,000,000
மாநிலம் வசூல் அபிவிருத்திக்கான கொடைகள் Provincial Specific Development Grant	11,348,280	0	0
வருமான கொடை Revenue Grant	450,000	0	0
மொ. செலவு Total Expenditure	79,400,752	71,074,000	57,296,000

1401	போக்குவரத்து வசதிகள் Transport	0	5,000	3,000
1402	தபாற் கட்டணங்களும் தொலைத்தொடர்பும் நடவடிக்கை அல்லது தொலைத்தொடர்பும் Postal & Telecommunication	522,185	500,000	250,000
1403	மின்சாரமும் நீரும் புறநிலை அல்லது Electricity and Water	1,249,013	750,000	500,000
1404	வாடகை, கலிக்கட்டணம் மற்றும் உள்ளூர் வரிகள் (வாகன வரி) வசூலிக்கும் அல்லது உள்ளூர் வரிகள் (வாகன வரி) Rents, Rates and Local Taxes (Vehicle Tax)	2,755,000	4,000,000	3,000,000
1405	ஏனையவை Others	385,000	250,000	250,000
15	மாற்றங்கள் அல்லது Transfers	65,136	200,000	50,000
1506	சொத்து கடன் வட்டி உடனடி கடனின் வட்டி Property Loan Interest	65,136	200,000	50,000
17	மாணியங்கள் Subsidies	742,112	1,500,000	1,037,000
1703	ஏனையவை Others	742,112	1,500,000	1,037,000
மொ.செ. இ.மீ. Total Project Expenditure		23,257,631	25,132,000	17,737,000

**ஏனைய செலவீனங்களின் தொகுப்பு விவரம்
Summary of Expenditure by Object Details**

குறியீடு Code	பிரிவு விவரம் Category / Object Title	2016மதிப்பீடு Estimate
	மீ. செலவினம்	7,601,000
10	ஆளுக்கூரிய வேதனாதிக்கள்	2,914,000
1003*11	வாழ்க்கைச் செலவுகள் Cost of Living Allowance (COLA)	1,100,000
1003*12	உபசரணப் படி Entertainment Allowance	24,000
1003*27	விசேட படி Special Allowance (15%)	480,000
1003*31	விடுமுறைக்கான புகைபிரத பிரயாணச் சீட்டு Holiday Warrants	10,000
1003*39	இடைக்காலக் கொடுப்பனவு Interim Allowance	1,300,000
12	வசூல்கள்	3,000,000
1202*41	அலுவலகப் பாவனா வாகனங்களிற்கான எரிபொருள் Fuel for Pool Vehicle	500,000
1202*42	ஒதுக்கப்பட்ட வாகனங்களிற்கான எரிபொருள் Fuel Assign Vehicle	2,500,000
13	பராமரிப்பு செலவீனங்கள்	150,000
1304*55	இயந்திர, கணினி, உபகரண பராமரிப்பு Maintenance of Machines, Computer Room & Accessories	150,000
14	ஒப்பந்த சேவைகள்	500,000
1402*71	தபாற் கட்டணங்கள் Postal	2,000
1402*72	தொலைத்தொடர்பு Telecommunication	248,000
1405*78	துப்பு செய்தல் மற்றும் சலவைக் கட்டணங்கள் Cleaning and Laundering Charges	250,000
17	மாணியங்கள்	1,037,000
1703*132	பத்திரிகைகள், அச்சிடலும் விளம்பரமும் Newspapers, Printing & Advertisement	35,000
1703*133	பயிற்சியும், பயிற்சியைப் படி Trainees Allowance	165,000
1703*134	தலன்புரி Welfare	20,000
1703*135	இடைநீர் செலவினம் Incidental	802,000
1703*141	புத்தகங்களும், மாநாட்டு சஞ்சிகைகளும் Books & Periodicals	5,000
1703*142	சமய, கலாச்சார தினங்கள் Cultural Religious Festival	10,000
மொ.செலவு இ.மீ. Total Project Expenditure		7,601,000

தலைப்பு : வீதி அபிவிருத்தி அமைச்சு
 கீட்கள : 970 மூலக் கட்டுமான அமைச்சு
 Head : Ministry of Road Development
 நிகழ்ச்சித்திட்டம் : மாகாண நிர்வாகம்
 திட்டப்பகுதி : 3 பகுதி நிர்வாகம்
 Programme : Provincial Administration
 கருத்திட்டம் : அமைச்சரும், அவரின் பிரத்தியேக உத்தியோகத்தர்களும்
 உபகருதி : 1 அமைச்சர் மற்றும் அவரின் தனிப்பட்ட அமைச்சர்
 Project : Minister and His Personal Staff

கருத்திட்ட ரீதியாக ஆளணி விபரம்
 உபகருதி கட்டுமான அமைச்சர்
 Project Employment Profile

சேவைகளின் மட்டம் சேவை மட்டம் Service Level	அனுமதிக்கப்பட்ட ஆளணி அனுமதிக்கப்பட்ட அமைச்சர் Approved Cadre	2014 உண்மை வாசல் Actual	2015 மதிப்பீடு அனுமதிக்கப்பட்ட Estimate	2016 மதிப்பீடு அனுமதிக்கப்பட்ட Estimate
சிரேஷ்ட மட்டம் சேனாதிபதி மட்டம் A-Senior level		1	1	1
மூன்றாம் நிலை மட்டம் தாழ்வு மட்டம் B-Tertiary level		3	3	3
இரண்டாம் நிலை மட்டம் தாழ்வு மட்டம் C-Secondary level		2	3	3
ஆரம்ப மட்டம் முதலமைச்சர் மட்டம் D-Primary level		7	8	9
Total		13	15	16

தலைப்பு

கீழ்க்கண்ட : 970

Head

நிகழ்ச்சித்திட்டம்

வகைப்பாடு : 3

Programme

கருத்திட்டம்

வகைப்பாடு : 2

Project

வீதி அபிவிருத்தி அமைச்சு

மாநில சாலைகள் அமைச்சு

Ministry of Road Development

மாநில நிர்வாகம்

பொது நிர்வாகம்

Provincial Administration

பொது நிர்வாகமும், நிதியும்

பொது நிர்வாகம் மற்றும் நிதியும்

General Administration & Finance

விடயக்குறியீடு ரீதியாக செலவீனங்களின் தொகுப்பு

மாநில வகைப்பாடு கீழ்க்கண்ட

Summary of Expenditure by Object Code

ரூபாய் ரூ. Rs.

குறியீடு Object Code	பிரிவு விடயத்தின் காணொலி வகைப்பாடு Category / Object Title	2014-15 Actual	2015-16 Estimate (Revised)	2016-17 Estimate
	மீ.செலவீனம் புனரடைவகை Recurrent Expenditure	23,833,859	24,942,000	22,559,000
10	ஆளுக்தரிய வேதனாதிகள் புனரடைவகை Personal Emoluments	12,627,291	15,842,000	16,309,000
1001	சம்பளமும் கூலியும் வட்டி அல்லது வேதனை Salaries and Wages	7,430,076	7,132,000	7,635,000
1002	மேலதிக வேலை, விடுமுறைகளை கொடுப்பதற்கான ஒயர்தைம் அல்லது விடுமுறை Overtime and Holiday Pay	600,000	600,000	760,000
1003	ஏனைய அனுமதி வேதனை அனுமதி Other Allowances	4,597,215	8,110,000	7,914,000
11	பிரயாணச் செலவு அனுமதி Travelling Expenses	313,441	570,000	400,000
1101	உள்நாட்டு பிரயாணம் அனுமதி - தேசிய Travelling - Domestic	313,441	570,000	400,000
12	வழங்கல்கள் பொருள்கள் Supplies	1,853,522	2,292,000	1,650,000
1201	எழுத்துக்கருவிகளும் அலுவலக தே. பொருள்களும் இலக்கணம் அல்லது அலுவலக Stationery and Office Requisites	795,814	840,000	550,000
1202	எரிபொருள்களும் உராய்வு நீர்நீர் அல்லது Fuel and Lubricants	995,018	1,200,000	950,000
1203	உணவும் சீருடையும் அனுமதி அல்லது Diets & Uniforms	10,000	12,000	32,000
1205	ஏனையவை அனுமதி Others	0	180,000	78,000
1206	இயந்திர, இலத்திரனியல் பொருள்கள் Mechanical and Electrical Goods	52,690	60,000	40,000
13	பராமரிப்பு செலவீனங்கள் அனுமதி Maintenance Expenditure	3,991,223	3,552,000	2,306,000
1301	வாகனங்கள் அனுமதி Vehicles	1,109,861	600,000	700,000
1302	பொறித் தொகுதியும் இயந்திர உபகரணங்களும் அனுமதி அல்லது Plant, Machinery and Equipment	14,243	12,000	6,000
1303	கட்டிடங்கள் அனுமதி Buildings	2,679,609	2,700,000	1,500,000
1304	ஏனையவை அனுமதி Others	187,510	240,000	100,000

14	ஒப்பந்த சேவைகள் கிசிஐசி அல்லது Contractual Services	1,110,201	1,326,000	1,302,000
1401	போக்குவரத்து சேவை Transport	0	6,000	2,000
1402	தபாற் கட்டணங்களும் தொலைத்தொடர்பும் அடங்கிய அல்லது தொலைத்தொடர்பும் Postal & Telecommunication	449,379	480,000	400,000
1403	மின்சாரும் நீரும் Electricity and Water	338,257	480,000	400,000
1405	ஏனையவை Others	322,565	360,000	500,000
15	மாற்றங்கள் Transfers	2,965,684	610,000	150,000
1504	அபிவிருத்திகளுக்கான மாண்புமிகு கட்சி அமைச்சர் Development Subsidies	2,816,412	430,000	0
1506	சொத்து கடன் வட்டி Property Loan Interest	149,272	180,000	150,000
17	மாண்புமிகு Subsidies	972,498	750,000	442,000
1703	ஏனையவை Others	972,498	750,000	442,000
	மூலதன செலவினம் Capital Expenditure	32,309,263	21,000,000	17,000,000
20	மூல. சொத்துகளின் புனரமைப்பும் விரிவாக்கமும் Reba. & Improvement of Capital Assets	12,811,533	2,300,000	1,000,000
2001	கட்டிடங்கள் மற்றும் அமைப்புகள் Buildings and Structures	568,503	1,200,000	500,000
2003	வாகனங்கள் Vehicles	444,750	1,100,000	500,000
2004	ஏனையவை (சுரங்கம் பாதைகள்) Others (Irrigation and Roads)	11,798,280	0	0
21	மூல. சொத்துகளின் பெறல் Acquisition of Capital Assets	19,497,730	16,700,000	12,000,000
2101	வாகனங்கள் Vehicles	0	1,100,000	1,000,000
2102	தளபடமும், அலுவலக உபகரணங்களும் Furniture and Office Equipment	5,744,833	1,600,000	3,000,000
2103	இயந்திரங்களும், பொறி எதுகளும் Plant, Machinery and Equipment	0	2,000,000	0
2105	காணி, காணி அபிவிருத்தி Lands and Land Improvements	13,752,898	12,000,000	8,000,000
24	இயல்பவைக் கட்டியெழுப்பதல் Capacity Building	0	2,000,000	4,000,000
2401	பயிற்சியும் இயல்பவைக் கட்டியெழுப்பதலும் Training and Capacity Buildings	0	2,000,000	4,000,000
	மொ.செ. இ.சி. Total Project Expenditure	56,143,122	45,942,000	39,559,000

தலைப்பு : 970 வீதி அபிவிருத்தி அமைச்சு
 கிடைக்க : 970 மாடுக ஂ஁஁஁஁஁ ஁஁஁஁஁஁஁஁
 Head Ministry of Road Development
 நிகழ்ச்சித்திட்டம் : 3 மாகாண நிர்வாகம்
 Programme Provincial Administration
 கருத்திட்டம் : 2 பொது நிர்வாகமும், நிதியும்
 வகை : 2 சௌத ஁஁஁஁஁஁஁஁ ஁஁஁஁஁஁஁஁
 Project General Administration & Finance

கருத்திட்ட ரீதியாக ஆளணி விபரம்
 வகை கார்டு ஁஁஁஁஁஁஁஁ ஁஁஁஁஁஁஁஁
 Project Employment Profile

சேவைகளின் மட்டம் சேவை அட்டை Service Level	அனுமதிக்கப்பட்ட ஆளணி ஁஁஁஁஁ ஁஁஁஁஁ Approved Cadre	2014-஁஁஁஁஁ ஁஁஁஁஁ Actual	2015஁஁஁஁஁஁஁஁ ஁஁஁஁஁஁஁஁஁஁஁ Estimate	2016஁஁஁஁஁஁஁஁ ஁஁஁஁஁஁஁஁஁஁஁ Estimate
சிரேஷ்ட மட்டம் ஁஁஁஁஁ அட்டை A-Senior level	5	5	5	5
முன்றாம் நிலை மட்டம் ஁஁஁஁஁ அட்டை B-Tertiary level	1	1	1	1
இரண்டாம் நிலை மட்டம் ஁஁஁஁஁ அட்டை C-Secondary level	22	20	22	22
ஆரம்ப மட்டம் ஁஁஁஁஁ அட்டை D-Primary level	9	8	9	9
Total	37	34	37	37

ප්‍රධාන කාර්යයන්

- සී. ඩී. ජ. මාර්ග ඉදිකිරීම් තවත්තු කිරීම හා ප්‍රතිසංස්කරණය කිරීම.
- පාලම් පාරු තවත්තු කිරීම.
- අනෙකුත් ආයතනවලට අයත් මාර්ග අවශ්‍ය අවස්ථාවලදී ප්‍රතිසංස්කරණය කිරීම.
- ඉහත සඳහන් අරමුණු සාර්ථක කරගැනීම සඳහා අවශ්‍ය ආයතනික ව්‍යුහය සකස් කිරීම.

DEPARTMENT OF ROAD DEVELOPMENT

Vision

User friendly quality road network with accessibility in Eastern Province

Mission

Safe and comfortable link Road network with connectivity for the convenient transportation of passengers & goods in fairly and equitable manner through improvement and maintenance

KEY FUNCTIONS

- Improvement, Rehabilitation and Maintenance of C,D,E classes of roads & road structure.
- Maintenance of ferry services.
- Improving / rehabilitating roads belonging to other institutions when need arise.(Local Government or Others)
- Maintaining necessary institutional arrangement to perform the above task.

14	ஒப்பந்த சேவைகள் கிதிழ்ச்சி கை வேலை Contractual Services	5,945,100	6,050,000	6,640,000
1402	தொடர் கட்டணங்களும் தொலைத்தொடர்பும் தொடர் தொலைத்தொடர்பு Postal & Telecommunication	991,919	1,000,000	1,100,000
1403	மின்சார்பும் நீரும் வீட்டின் மின்சாரம் Electricity and Water	779,546	1,000,000	1,000,000
1404	வாகனம், கல்கட்டணம் மற்றும் உள்ளூர் வரிகள் (வாகன வரி) வாகன வரி, வாகன வரி மற்றும் வாகன வரி Rents, Rates and Local Taxes (Vehicle Tax)	265,630	350,000	140,000
1405	ஏனையவை Others	3,908,006	3,700,000	4,400,000
15	மாற்றங்கள் Transfers	648,614	900,000	1,550,000
1502	ஒய்வூதியும், ஒய்வூதிய பணிக்கொடைகள் Retirements Benefits	0	200,000	650,000
1506	சொத்து கடன் வட்டி Property Loan Interest	648,614	700,000	900,000
17	மாணியங்கள் Subsidies	599,795	600,000	500,000
1703	ஏனையவை Others	599,795	600,000	500,000
	மூலதன செலவினம் Capital Expenditure	50,555,739	74,000,000	377,300,000
20	மூல. சொத்துகளின் புனரமைப்பும் விரிவாக்கமும் Reha. & Improvement of Capital Assets	3,000,000	4,000,000	6,000,000
2001	கட்டிடங்கள் மற்றும் அமைப்புகள் Buildings and Structures	3,000,000	4,000,000	6,000,000
21	மூல. சொத்துகளின் கொள்வனவு Acquisition of Capital Assets	47,555,739	70,000,000	371,300,000
2104	கட்டிடங்கள், மற்றும் கட்டமைப்பு Buildings and Structures	47,555,739	70,000,000	371,300,000
	மொ.செ. இ.வி. Total Project Expenditure	175,266,013	287,250,000	537,533,000

**நிதி மூலங்கள்
இலா பூலா
Sources of Finance**

நிதியுடல் இலா பூலா Financing	2014 உண்மை மதிப்பு Actual	2015 மதிப்பீடு மதிப்பு Estimate	2016 மதிப்பீடு மதிப்பு Estimate
தொகுதிக்கொடைகள் Block Grant	124,710,275	213,250,000	160,233,000
பிரமாண அடிப்படையிலான கொடைகள் Criteria Based Grant	3,000,000	4,000,000	6,000,000
மாநில விசேட அபிவிருத்திக்கான கொடைகள் Provincial Specific Development Grant	47,555,739	70,000,000	371,300,000
மொ.செ. இ.வி. Total Expenditure	175,266,013	287,250,000	537,533,000

Head / Programme/ Project : 971 / 50 / 21

ஏணைய செலவீனங்களின் தொகுப்பு விவர விவரம்
Summary of Expenditure by Object Details

குறியீடு Code	பிரிவு விடயத்தலைப்பு காணொலி / அளவு விவரம் Category / Object Title	2016மதிப்பீடு Estimate
	மீ.செலவீனம்	120,538,000
10	ஆளுகிறிய வேதனாதிக்கள்	33,098,000
1003*11	வாழ்க்கைச் செலவுப்படி	12,100,000
1003*12	உபசரணைப் படி	9,000
1003*13	மொழித் தேர்ச்சி படி	130,000
1003*16	வீ. அ. அ. ஊக்குவிப்பு, மேற்பார்வை, வகைத்தள்ளு பராமரிப்பு மற்றும் தகவல் தொழில்நுட்ப படி	14,000
1003*21	விலைக்கடக்கை	150,000
1003*27	விசேட படி	5,710,000
1003*29	அரசு சேவை சேவையின் படி	450,000
1003*31	விடுமுறைக்கான புகைப்பிடிக்காத பிரயாணச் சீட்டு	160,000
1003*34	தொழில் நுட்ப படிக்கள்	1,800,000
1003*39	இடைக்காலக் கொடுப்பனவு	12,575,000
12	வழங்குகள்	3,100,000
1202*41	அழைப்பு வாகனங்களின் படி	3,000,000
1203*46	சீருடை	100,000
13	பராமரிப்பு செலவீனங்கள்	78,200,000
1304*56	பாதைச்சேவையும், பராமரிப்பும்	14,500,000
1305*61	வீதி பராமரிப்பு	63,700,000
14	ஒப்பந்த சேவைகள்	5,640,000
1402*71	தபால் கட்டணங்கள்	100,000
1402*72	தொலைத்தொடர்பு	1,000,000
1404*74	உள்ளூர் நிறுவனங்களின் படி	140,000
1405*78	சுப்புச் செய்தல் மற்றும் சலவைக் கட்டணங்கள்	1,400,000
1405*79	பாதுகாப்புக் கட்டணங்கள்	3,000,000
17	மளவீடுகள்	500,000
1703*132	பத்திரிகைகள், அச்சிடும் விளம்பரம்	140,000
1703*133	பயிற்சியும், பயிற்சியின் படி	150,000
1703*134	நலன்புரி	60,000
1703*135	இடைவிடல் செலவீனம்	118,000
1703*141	புத்தகங்களும், மாதாந்த சஞ்சிகைகளும்	12,000
1703*154	போட்டிகள், கலைக்கட்சிகள், ஆளாளிகள் பரிசீலனை	20,000
	மூலதன செலவீனம்	377,300,000
20	மூல. சொத்துக்களின் புனரமைப்பு	6,000,000
2001*01	கட்டிடங்கள் மற்றும் அமைப்புகள்	6,000,000
21	மூல. சொத்துக்களின் கொள்வனவு	371,300,000
2104*02	கட்டிடங்கள், மற்றும் கட்டமைப்பு	371,300,000
	மொ.செலவு	497,838,000

தலைப்பு : 971 வீதி அபிவிருத்தித் திணைக்களம்
 கீட்கொ : 971 மார்வ ச-வக்டக டேசாட்லதேததத
 Head Department of Road Development
 நிகழ்ச்சித்திட்டம் : 50 பெருந்தெருக்களின் நிரமணமும் பரமரிப்பும்
 வுடகதக : 50 மலா மார்வ ஓடி கிசிம லா கதததத
 Programme Construction & Maintenance of Highways
 கருத்திட்டம் : 21 வீதி அபிவிருத்தி
 வலகதக : 21 மார்வ ச-வக்டக
 Project Road Development

கருத்திட்ட ரீதியாக ஆளணி விபரம்
 வலகதக கார்ட்க மலேதல தோடதத
 Project Employment Profile

சேவககளின் மட்டம் சேவா வக்டக Service Level	அமுககிசுப்பட்ட ஆளணி தததத சேவக ககக Approved Cadre	2014தததத சதத Actual	2015மத்ப்பு தததததததத Estimate	2016மத்ப்பு தததததததத Estimate
சிரேஷ்ட மட்டம் சேவக வக்டக A-Senior level	15	11	15	15
மூன்றாம் நிலை மட்டம் ததத வக்டக B-Tertiary level	4	1	4	4
இரண்டாம் நிலை மட்டம் ததத வக்டக C-Secondary level	68	64	68	71
ஆரம்ப மட்டம் ததத வக்டக D-Primary level	48	31	55	59
Total	135	107	142	149

காணி நிர்வாகத் திணைக்களம்

தூர நோக்கு

காணி உரிமம் தொடர்பாக எவ்வித பிணக்குகளும், தகராறுகளும் அற்ற சீரிய சமூகமொன்றை கிழக்குமாகாணத்தில் உருவாக்குவதற்கு செம்மையான காணி நிர்வாகத்தினை மேற்கொள்ளுதல்.

நோக்கம்

அரசாங்கத்தின் கொள்கைகளுக்கும், சட்டதிட்டங்களுக்கும் ஏற்ப செயற்பட்டு, அரசகாணிகளை வினைத்திறனாகவும், ஒப்புரவாகவும் பகிரந்தளித்தல், மக்களின் காணிப் பிணக்குகளுக்கு நிலைத்துநிற்கக்கூடிய தீர்வுகளை வழங்குதல், அரசகாணிகளை பாதுகாத்தல், அரசகாணிகளில் இருந்து உச்சப்பயன் பெறுவதை உறுதிப்படுத்துதல் மாகாண மற்றும் தேசிய சமூக, பொருளாதார, அபிவிருத்திச் செயற்பாடுகளுக்கு அதிகூடியபங்களிப்பை நல்குதல்.

முக்கிய செயற்பாடுகள்

- கிழக்கு மாகாணசபையினுடைய அதிகார வரம்பிற்குள் வருகின்ற அரச காணிகளை பாதுகாத்தல்.
- அரச காணிகளை பாரப்படுத்தலும் முறையான அபிவிருத்தி செய்தலும்.
- உணவு உற்பத்தியை பெருக்குதலும், குடியேற்ற திட்டங்களில் குடியமர்த்தப்பட்டவர்களின் வாழ்கைதர நிலையை உயர்த்துதலும்.
- குடும்ப உறுப்பினர்களுக்கிடையில் காணி இரத்த உரித்துமாற்றங்களை உறுதிப்படுத்தல்.
- காணி அபிவிருத்தி கட்டளைச் சட்டத்தின் கீழான காணி உரிமையாளர்களிடையே ஏற்படும் பிணக்குகளில் இருந்து பாதுகாத்தல்.
- காணி உத்தியோகத்தர்களின் திறமைகளை அதிகரிக்கச் செய்தல்.

ඉඩම් පාලන දෙපාර්තමේන්තුව, නැගෙනහිර පළාත

දැක්ම

නැගෙනහිර පළාත තුළ තිරවුල් ඉඩම් අයිතියක් ඇති ජන සමාජයක් තහවුරු කිරීම සඳහා ඉඩම් පරිපාලනයේ සුරෝගාමියා වීම.

මෙහෙවර

රජයේ ප්‍රතිපත්තින් හා ක්‍රමවේදයන්ට අනුකූල වෙමින්, රජයේ ඉඩම් බැහැර කිරීම කාර්යක්ෂම ලෙසත් නිවැරදි ලෙසත් ඉටු කරමින්, ප්‍රදේශයේ ජනතාවගේ ඉඩම් ගැටළු වලට තිරසාර විසඳුම් සපයමින්, රජයේ ඉඩම් ආරක්ෂා කිරීම හා උපරිම උපයෝගීතාවය තහවුරු කරමින්, පළාත් හා ජාතික මට්ටමින් සමාජ හා ආර්ථික සංවර්ධනයට උපරිම දායකත්වය සැපයීම.

ප්‍රධාන කාර්යයන්

- නැගෙනහිර පළාත් සභාවට අයත් රජයේ ඉඩම් ආරක්ෂා කරගැනීම.
- රජයේ ඉඩම් බෙදාදීම සහ ක්‍රමානුකූල සංවර්ධනයක් තරා යොමු කිරීම.
- ජනපද ව්‍යාපාරවල පදිංචිකරුවන්ගේ ජීවන තත්ත්වය තහාසිවුවීම. ඉඩම් අයිතිය පවුලේ සාමාජිකයින් අතර බෙදියැම සහතික කිරීම.
- ඉඩම් සංවර්ධන ආඥා පනත යටතේ බෙදාදී ඇති ඉඩම් සම්බන්ධ ගැටළු සඳහා නීතියේ පිළිසරණ පතා යැම වැළැක්වීම.
- ඉඩම් කාර්ය මණ්ඩලයේ හැකියා වර්ධනය.

DEPARTMENT OF LAND ADMINISTRATION

Vision

Being the pioneer for Land Administration in the Eastern Province to ensure the society with proper land titles.

Mission

Contribute to the Provincial and National socio economic development through systematic alienation of state lands, providing sustainable solution to the land issues of the people, protecting and ensuring optimum utilization of state lands in adhering government policies and procedures.

Key Functions

- Protection of State lands coming under the purview of the Provincial Council.
- Systematic alienation and development of state lands.
- Uplifting the living standard of the settlers in settlement scheme.
- Ensuring the land tenure transfer within family members.
- Preventing LDO allottees from seeking legal remedy to settle their land disputes.
- Strengthening the capabilities of the land staff.

தலைப்பு
கீட்கode : 972
Head

நிகழ்ச்சித்திட்டம்
புறவகை : 40
Programme

கருத்திட்டம்
வகை : 2
Project

காணி நிர்வாகத் திணைக்களம்
ஓயல் பரிசீலனை துறை
Department of Land Administration

காணி நிர்வாகமும் அபிவிருத்தியும்
ஓயல் பரிசீலனை துறை
Land Administration & Development

காணி நிர்வாகம்
பொது பரிசீலனை துறை
General Admin & Land Administration

விடயக்கருப்பிடு ரீதியாக செலவீனங்களின் தொகுப்பு வாரிய வரவு விலகல் கணக்கு

Summary of Expenditure by Object Code

ரூபாய் ரs.

குறியீடு Code	பிரிவு விடயத்தலைப்பு காணிய வரவு விலகல் கணக்கு Category / Object Title	2014 உண்மை Actual	2015 மதிப்பீடு Estimate (Revised)	2016 மதிப்பீடு Estimate
	மீ.செலவினம் புறவகை வகை Recurrent Expenditure	74,189,939	95,875,000	95,573,000
10	ஆளுக்கூரிய வேதனாதிக்கள் புறவகை வகை Personal Emoluments	66,761,011	87,555,000	88,373,000
1001	சம்பளமும் கூலியும் வட்டி அல்லது வேலையின் Salaries and Wages	38,507,799	40,250,000	41,263,000
1002	மேலதிக வேலையின் புறவகை வகை Overtime and Holiday Pay	602,582	700,000	522,000
1003	ஏனைய புகள்கள் வேலையின் Other Allowances	27,650,631	46,605,000	46,588,000
11	பிரயாணச் செலவு வகை வகை Travelling Expenses	1,821,329	1,700,000	1,700,000
1101	உள்நாட்டு பிரயாணம் வகை வகை - தேசிய Travelling - Domestic	1,821,329	1,700,000	1,700,000
12	வழங்கல்கள் வகை வகை Supplies	1,259,990	1,592,000	1,592,000
1201	எழுத்துக்கருவிகளும் அலுவலக தேவையான பொருட்களும் Stationery and Office Requisites	120,460	700,000	700,000
1202	எரிபொருளும் உராய்வு நீர்ச்செய்யும் Fuel and Lubricants	1,090,075	800,000	800,000
1203	உணவும் சீருடையும் புகள்கள் Diets & Uniforms	32,000	32,000	32,000
1206	இயந்திர, இலத்திரியல் பொருட்கள் வகை வகை Mechanical and Electrical Goods	17,455	60,000	60,000
13	பராமரிப்பு செலவீனங்கள் வகை வகை Maintenance Expenditure	2,094,674	2,450,000	1,500,000
1301	வாகனங்கள் வகை வகை Vehicles	897,033	1,000,000	1,000,000
1302	பெறுகிற தொகுதியும் இயந்திர உபகரணங்களும் வகை வகை Plant, Machinery and Equipment	62,755	100,000	100,000
1303	கட்டிடங்கள் வகை வகை Buildings	837,222	1,000,000	100,000
1304	ஏனையவை வகை வகை Others	297,664	350,000	300,000
14	ஒப்பந்த சேவைகள் வகை வகை Contractual Services	670,768	958,000	788,000

1402	தொலைத்தொடர்பும் தொலைத்தொடர்பும் Postal & Telecommunication	365,019	450,000	450,000
1403	மின்சாரமும் நீரும் Electricity and Water	0	108,000	38,000
1405	ஏனையவை Others	305,749	400,000	300,000
15	மாற்றங்கள் Transfers	1,051,443	900,000	900,000
1506	சொத்து கடன் வட்டி Property Loan Interest	1,051,443	900,000	900,000
17	மாணியங்கள் Subsidies	530,725	720,000	720,000
1703	ஏனையவை Others	530,725	720,000	720,000
	மூலதன செலவினம் Capital Expenditure	0	7,500,000	4,000,000
20	மூல. சொத்துகளின் புனருத்தாரணமும் விரிவாக்கமும் Reha. & Improvement of Capital Assets	0	5,000,000	2,000,000
2004	ஏனையவை (குளங்கள் பாதைகள்) Others (Irrigation and Roads)	0	5,000,000	2,000,000
21	மூல. சொத்துகளின் கொள்வனவு Acquisition of Capital Assets	0	2,500,000	2,000,000
2101	வாகனங்கள் Vehicles	0	2,000,000	2,000,000
2102	தளபாடமும், அலுவலக உபகரணங்களும் Furniture and Office Equipment	0	500,000	0
	மொ.செ. இ.கி. Total Project Expenditure	74,189,939	103,375,000	99,573,000

**நிதி மூலங்கள்
இலா முகை
Sources of Finance**

நிதியடல் இலா முகை Financing	2014உ. இலா முகை Actual	2015மதிப்பீடு Estimate	2016மதிப்பீடு Estimate
தொகுதிக் கொடைகள் Block Grant	74,189,939	95,875,000	95,573,000
பிரமாண அடிப்படையிலான கொடைகள் Criteria Based Grant	0	2,500,000	2,000,000
மாகாண விசேட அபிவிருத்திக்கான கொடைகள் Provincial Specific Development Grant	0	5,000,000	2,000,000
மொ.செல இ.கி. Total Expenditure	74,189,939	103,375,000	99,573,000

Head / Programme/ Project : 972 / 40 / 2

ஏணைய செலவீனங்களின் தொகுப்பு விவர சந்திர விடதி ஸாராணல்
Summary of Expenditure by Object Details

சூர்யிடு காணல் Code	பிரிவு-விடயத்தலைப்பு காணல்/சூர்யிடு விவர காணல் Category/ Object Title	2016மத்திரிடு சூர்யிடு Estimate
	மீ.செலவீனம்	49,190,000
10	ஆளுக்குரிய வேதனாதிக்கள்	46,588,000
1003*11	வாழ்க்கைச் செலவுப்படி	17,600,000
1003*12	உபகரணப் படி	9,000
1003*13	மொழித் தேர்ச்சி படி	100,000
1003*26	சர்ச நில அளவையாளர்களுக்கான படி	276,000
1003*27	விசேட படி	7,750,000
1003*31	விடுமுறைக்கான புகையிரத பிரயாணச் சூட்டு	300,000
1003*33	வெளிக்கூட உதறிவியாகத்தர்களுக்கான படி	370,000
1003*34	தொழில் சூறா படிக்கள்	348,000
1003*39	இடைக்காலக் கொடுப்பனவு	19,835,000
12	வழங்கல்கள்	832,000
1202*41	அலுவலகப் பரவாண வாகனங்களிற்கான எரிபொருள்	800,000
1203*46	சூருகா.	32,000
13	பராமரிப்பு செலவீனங்கள்	300,000
1304*55	இயந்திர, கணனி, உபகரண பராமரிப்பு	300,000
14	ஒப்பந்த சேவைகள்	750,000
1402*71	தபாற் கட்டணங்கள்	50,000
1402*72	தொலைத்தொடர்பு	400,000
1405*77	சட்ட ரீதியான செலவுகள்	50,000
1405*78	சூப்புர செலுத்தல் மற்றும் சலவைக் கட்டணங்கள்	250,000
17	மாணியங்கள்	720,000
1703*132	பத்திரிகைகள், அச்சிடலும் வீணப்பரமும்	60,000
1703*133	பயிற்சியும், பயிலுனலர் படி	360,000
1703*134	தலன்புரி	50,000
1703*135	இயாட்டுநர் செலவீனம்	250,000
	மூலதன செலவீனம்	4,000,000
20	மூல, சொத்துகளின் புனருத்தரண	2,000,000
2004*02	ஏணையவை (சூளங்கள் பாறைகள்)	2,000,000
21	மூல, சொத்துகளின் கொள்வனவு	2,000,000
2101*01	வாகனங்கள்	2,000,000
	மொ.செலவு	53,190,000

தலைப்பு : 972 கானி நிர்வாகத் திணைக்களம்
 டிபீன்சு : 972 ஓயிற் பரிசாலக டெபார்ட்மென்டது
 Head Department of Land Administration
 நிகழ்ச்சித்திட்டம் : 40 கானி நிர்வாகமும் அபிவிருத்தியும்
 வடிவவகை : 40 ஓயிற் பரிசாலகை னா ன-வர்ட்டகை
 Programme Land Administration & Development
 கருத்திட்டம் : 2 கானி நிர்வாகம்
 வகை : 2 ப்ரேஜ் பரிசாலகை னா ஓயிற் பரிசாலகை
 Project General Admin & Land Administration

கருத்திட்ட ரீதியாக ஆளணி விபரம்
 வகைவி கார்ட்டை ஓயிற் பரிசாலகை
 Project Employment Profile

சேவைகளின் மட்டம் சேவை வகை Service Level	அனுமதிக்கப்பட்ட ஆளணி கருவிகளின் மட்டம் Approved Cadre	2014-15 ஆண்டில் மட்டம் Actual	2015 மதிப்பீடு மதிப்பீடு Estimate	2016 மதிப்பீடு மதிப்பீடு Estimate
சிரேஷ்ட மட்டம் பேர்தர வகை A-Senior level	9	6	9	9
முன்றாம் நிலை மட்டம் தர்தர வகை B-Tertiary level	8	9	8	8
இரண்டாம் நிலை மட்டம் தர்தர வகை C-Secondary level	187	160	187	187
ஆரம்ப மட்டம் தர்தர வகை D-Primary level	20	14	20	20
Total	224	189	224	224

இரண்டாவது அட்டவணை
தேவன லேகை
SECOND SCHEDULE

மதிப்பீடு
அக்டோபர் - 2016
Estimate

முற்பணக் கணக்குள்
அந்நிகார்தீ திதுதீ
Advance Accounts

முற்பணக் கணக்குகளின் தொகுப்பு - 2016
 ஈர்நிகாரம் தீன்துமி ஸாராகை - 2016
 SUMMARY OF ADVANCE ACCOUNTS - 2016

அட்டவணை இல

஁பலேவன் : 02

Schedule No

ரூ/ரூ/Rs

வியரம் காரதுர் Details	தொலை கை Amount
அரச ஊழியர் முற்பணக் கணக்கு எல்லைகள் ஁பர் கிலாதி தீன்துமி ஈர்நிகாரம் Advance to Public Officers Accounts	
அதி உயர் செலவின எல்லை தீன்துமி ஁பரித தீலை Maximum Limit of Expenditure	604,371,000
ஆகக் குறைந்த அறவீட்டு எல்லை ஁பரித தீலை தீலை Minimum Limit of Receipt	276,956,500
அதி உயர் வரவு தீதி எல்லை ஁பர் கைகைகை ஁பரித தீலை Maximum Limit of Debit Balance	1,088,104,500
வர்த்தக முற்பண முயற்சிக் கணக்கு கைகை ஈர்நிகாரம் தீன்துமி Commercial Advance Accounts	
அதி உயர் செலவின எல்லை தீன்துமி ஁பரித தீலை Maximum Limit of Expenditure	61,101,000
ஆகக் குறைந்த அறவீட்டு எல்லை ஁பரித தீலை தீலை Minimum Limit of Receipt	59,001,000
அதி உயர் வரவு தீதி எல்லை ஁பர் கைகைகை ஁பரித தீலை Maximum Limit of Debit Balance	30,194,000
மொத்தம் - முற்பணக் கணக்குகள் தீலை - ஈர்நிகாரம் தீன்துமி Total - Advance Accounts	
அதி உயர் செலவின எல்லை தீன்துமி ஁பரித தீலை Maximum Limit of Expenditure	665,472,000
ஆகக் குறைந்த அறவீட்டு எல்லை ஁பரித தீலை தீலை Minimum Limit of Receipt	335,057,500
அதி உயர் வரவு தீதி எல்லை ஁பர் கைகைகை ஁பரித தீலை Maximum Limit of Debit Balance	1,118,298,500

அரசு ஊழியர் முற்பணக் கணக்கு எல்லைகள் - 2016

சுயம் கிடைசி ஒன்றிவைப்பு கிணக்கு - 2016

LIMITS OF ADVANCE TO PUBLIC OFFICERS ACCOUNT - 2016

பொ.கொ. எண்	விடய இல	அமைச்சகம் / திணைக்களம்	அதி உயர் செலவின எல்லை	ஆகக் குறைந்த அளவுக்கு எல்லை	அதி உயர் வரவு மீதி எல்லை
S.No	Item No.	Ministry / Department	Maximum Limit of Expenditure	Minimum Limit of Receipt	Maximum Limit of Debit Balance
1	90001	ஆளுனர் செயலகம் சென்னை மாநகராட்சி Governor's Secretariat	1,390,000	780,000	3,760,000
2	90101	மாநகராட்சி சேவை ஆணைக்குழு மாநகராட்சி சேவை ஆணைக்குழு Provincial Public Service Commission	1,300,000	600,000	3,500,000
3	90201	மாநகராட்சி சேவை ஆணைக்குழு மாநகராட்சி சேவை ஆணைக்குழு Provincial Council Secretariat (Assembly)	10,600,000	3,800,000	14,000,000
4	91001	முதலமைச்சர் செயலகம் முதலமைச்சர் செயலகம் Chief Minister's Secretariat	3,686,000	1,416,000	9,000,000
5	91101	உள்ளாட்சித் திணைக்களம் உள்ளாட்சித் திணைக்களம் Department of Local Government	7,320,000	4,375,500	21,744,500
6	91201	கிராம அபிவிருத்தித் திணைக்களம் கிராம அபிவிருத்தித் திணைக்களம் Department of Rural Development	6,750,000	2,500,000	11,500,000
7	91301	கட்டிடங்கள் திணைக்களம் கட்டிடங்கள் திணைக்களம் Department of Buildings	8,000,000	3,000,000	19,000,000
8	91401	கிராமிய தொழில்நுட்ப அபிவிருத்தித் திணைக்களம் கிராமிய தொழில்நுட்ப அபிவிருத்தித் திணைக்களம் Department of Rural Industries Development	9,000,000	3,200,000	20,000,000
9	92001	மேலதர செயலகம் மேலதர செயலகம் Chief Secretary's Secretariat	3,000,000	750,000	7,250,000
10	92101	மேலதர செயலகம் - நிதி மேலதர செயலகம் - நிதி Deputy Chief Secretary - Finance	4,000,000	1,600,000	9,400,000
11	92201	மேலதர செயலகம் - திட்டமிடல் மேலதர செயலகம் - திட்டமிடல் Deputy Chief Secretary - Planning	3,000,000	600,000	6,900,000
12	92301	மேலதர செயலகம் - நிர்வாகம் மேலதர செயலகம் - நிர்வாகம் Deputy Chief Secretary - Administration	2,750,000	900,000	6,000,000
13	92401	மேலதர செயலகம் - பொறியியல் சேவை மேலதர செயலகம் - பொறியியல் சேவை Deputy Chief Secretary - Engineering Service	1,000,000	300,000	3,200,000
14	92501	மோட்டார் போக்குவரத்துத் திணைக்களம் மோட்டார் போக்குவரத்துத் திணைக்களம் Department of Motor Traffic	3,000,000	1,100,000	8,200,000
15	92601	மாநகராட்சி உள்நகர் கணக்காய்வுத் திணைக்களம் மாநகராட்சி உள்நகர் கணக்காய்வுத் திணைக்களம் Department of Provincial Internal Audit	1,300,000	700,000	5,200,000
16	92701	மேலதர செயலகம் - மனித வள அபிவிருத்தி மேலதர செயலகம் - மனித வள அபிவிருத்தி Deputy Chief Secretary's Secretariat - Human Resource Development	4,000,000	1,500,000	10,500,000

பொ.அ.எண் S.No	விடய எண் Item No.	அமைச்சகம் / திணைக்களம் அமைச்சு / திணைக்களம் Ministry / Department	கடந்த உயர் செலவின் அளவு Maximum Limit of Expenditure	குறைந்த அளவு Minimum Limit of Receipt	கடந்த உயர் வரவு அளவு Maximum Limit of Debit Balance
17	93001	விவசாய அமைச்சு காணித்துறை அமைச்சு Ministry of Agriculture	7,500,000	1,000,000	15,800,000
18	93101	விவசாயத் திணைக்களம் காணித்துறை அமைச்சு Department of Agriculture	11,100,000	5,100,000	27,700,000
19	93201	கால்நடை உற்பத்தி கலாநாயகத் திணைக்களம் வளவியல் அமைச்சு அமைச்சு Department of Animal Production & Health	10,000,000	4,200,000	24,700,000
20	93301	கூட்டுறவு அபிவிருத்தித் திணைக்களம் கூட்டுறவு அமைச்சு Department of Co-operative	11,000,000	3,400,000	23,000,000
21	93401	கூட்டுறவு ஊழியர் ஆணைக்குழு கூட்டுறவு அமைச்சு Co-operative Employees Commission	800,000	250,000	1,400,000
22	93501	நீர்வாங்குத் திணைக்களம் சாலைத்துறை அமைச்சு Department of Irrigation	9,545,000	4,500,000	18,000,000
23	94001	கல்வி அமைச்சு அமைச்சு Ministry of Education	3,000,000	1,590,000	11,700,000
24	94101	கல்வித் திணைக்களம் அமைச்சு Department of Education	280,000,000	150,000,000	446,000,000
25	94201	விளையாட்டுத்துறைத் திணைக்களம் சாலைத்துறை அமைச்சு Department of Sports	4,600,000	1,500,000	11,100,000
26	94301	கலாச்சாரத் திணைக்களம் சாலைத்துறை அமைச்சு Department of Cultural	2,000,000	1,000,000	4,000,000
27	95001	சுகாதார அமைச்சு அமைச்சு Ministry of Health	3,000,000	1,200,000	8,800,000
28	95101	சுகாதார சேவைகள் திணைக்களம் சுகாதார அமைச்சு Department of Health Services	150,000,000	55,000,000	255,000,000
29	95201	சமீப நாட்களில் திணைக்களம் சுகாதார அமைச்சு Department of Indigenous Medicine	13,750,000	5,000,000	24,250,000
30	95301	சமூகசேவைகள் திணைக்களம் சமூக அமைச்சு Department of Social Services	9,280,000	6,175,000	16,000,000
31	95401	சிறுவர் நலநலத்தை மற்றும் பராமரிப்பு சேவைகள் திணைக்களம் சமூக அமைச்சு Department of Probation and Child Care Services	6,900,000	3,610,000	12,000,000
32	97001	வீதி அபிவிருத்தி அமைச்சு சாலைத்துறை அமைச்சு Ministry of Road	2,200,000	700,000	6,500,000
33	97101	வீதி அபிவிருத்தித் திணைக்களம் சாலைத்துறை அமைச்சு Department of Road Development	6,000,000	2,400,000	13,000,000
34	97201	காணி நிலவாங்குத் திணைக்களம் சாலைத்துறை அமைச்சு Department of Land Administration	4,200,000	2,400,000	10,000,000
உட்பொதுமொத்தம் / SubTotal			604,371,000	276,056,500	1,088,104,500

வந்தக முற்பண முயற்சிக் கணக்கு எல்லைகள் - 2016

வாணிக் அறிவாட்சு கிணு சிலை - 2016

LIMITS OF COMMERCIAL ADVANCE ACCOUNT - 2016

ரூ/ர/RS

தொ.இல அணு அணு S.No	விடய இல விகல அணு Item No.	அமைச்சுக்கள் / திணைக்களங்கள் அமைச்சு / டெபாட்மென்டு Ministry / Department	அதி உயர் செலவின எல்லை விகுடி ருபரிசு சிலை Maximum Limit of Expenditure	ஆகக் குறைந்த அறவிட்டு எல்லை விகுடி அட்சு சிலை Minimum Limit of Receipt	அதி உயர் வரவு மீதி எல்லை அட்சு விகுடி சிலை Maximum Limit of Debit Balance
1	93202	கால் நடைப்பண்ணை பராமரிப்பு அது விகுடி விகுடி விகுடி Maintenance of Live Stock Farm	39,000,000	40,000,000	1,000,000
2	91402	புடவைக் கைத்தொழில் அது விகுடி விகுடி Textile Industries	12,000,000	8,000,000	24,300,000
3	94002	அச்சிடல் அது விகுடி Printing	1,000	1,000	3,894,000
4	97102	இயந்திர வேலைத்தளம் கைத்தொழில் விகுடி Mechanical Workshop	10,100,000	11,000,000	1,000,000
உய் மொத்தம் / ருப ரிகுடி / SubTotal			61,101,000	59,001,000	30,194,000